COMISION DE URBANISMO Y SERVICIOS COMUNES DE BARCELONA Y OTROS MUNICIPIOS

Àrea metropolitana de Barcelona
Mancomunitat de municipis
BIBLIOTECA
R. 26808

PLAN GENERAL DE ORDENACION URBANA Y TERRITORIAL DE LA COMARCA DE BARCELONA

B

COMISION DE URBANISMO
DE BARCELONA
Plan General de Ordenación Urbana y
Territorial de la Comarca de Barcelona
Aprobado INICIALMENTE en sesión 29-3-74

MEMORIA - 0

Gràficos

Mayo 1973

2577
D.1.1.Pla 2.Pla

Biblioteca AMB
10019604

Demografía del Mundo y del A.M.B. desde el año 26 A.C. hasta el año 1700 D.C.

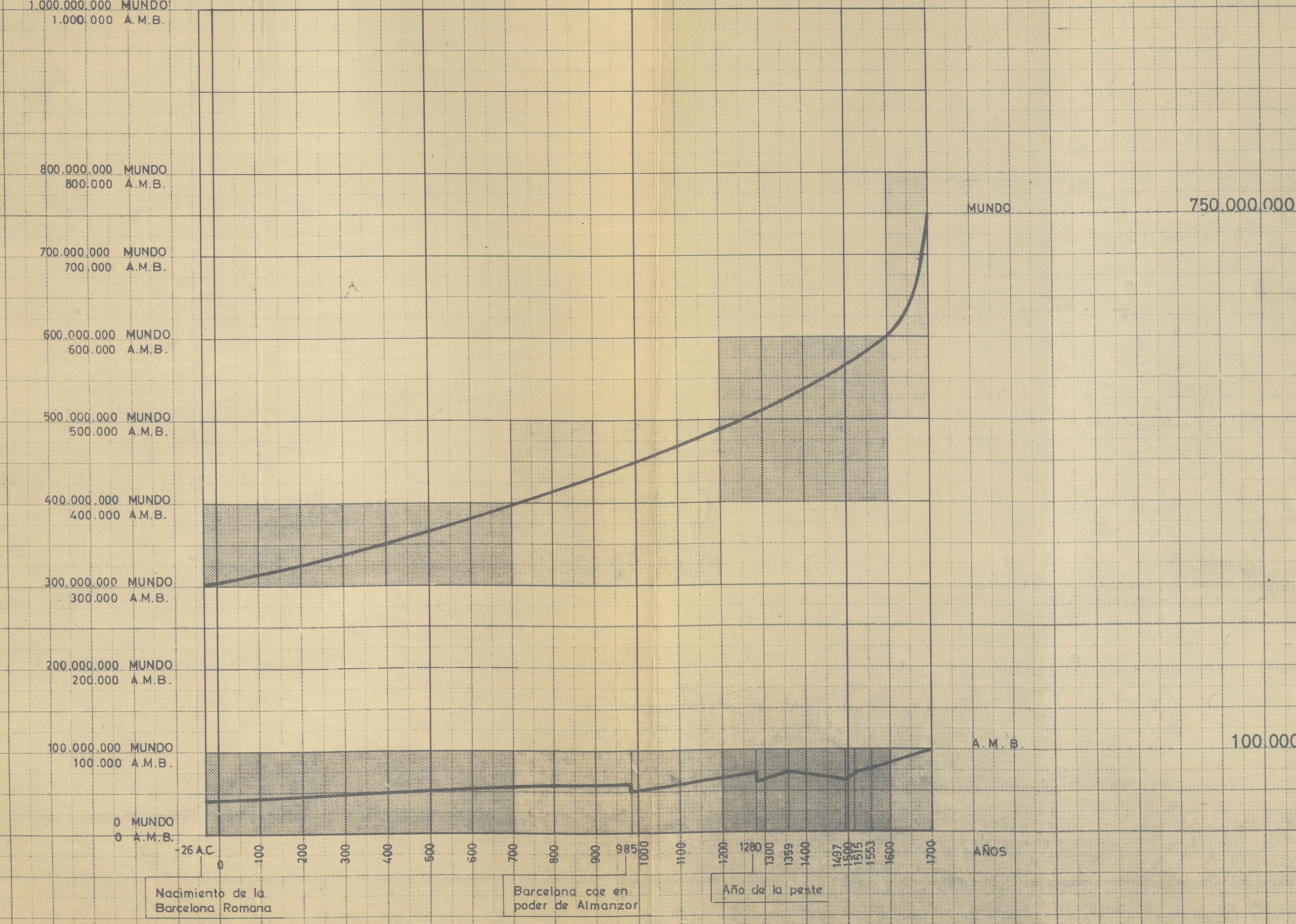

Demografía del Mundo y del A.M.B. desde el año 1700 hasta el año 1970

Àrea metropolitana de Barcelona
Mancomunitat de municipis
BIBLIOTECA

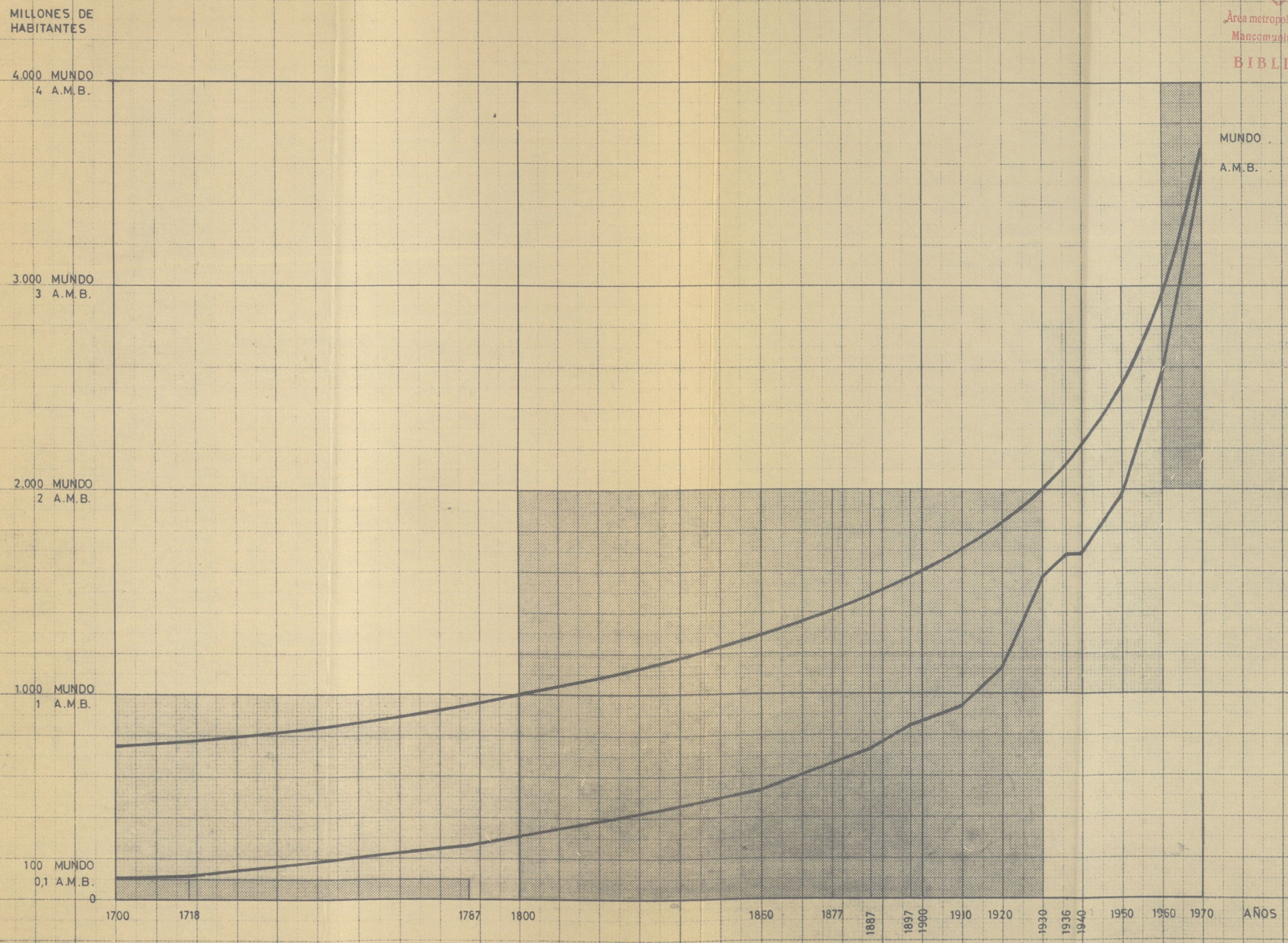

DEMOGRAFIA DE AMBITOS GLOBALES

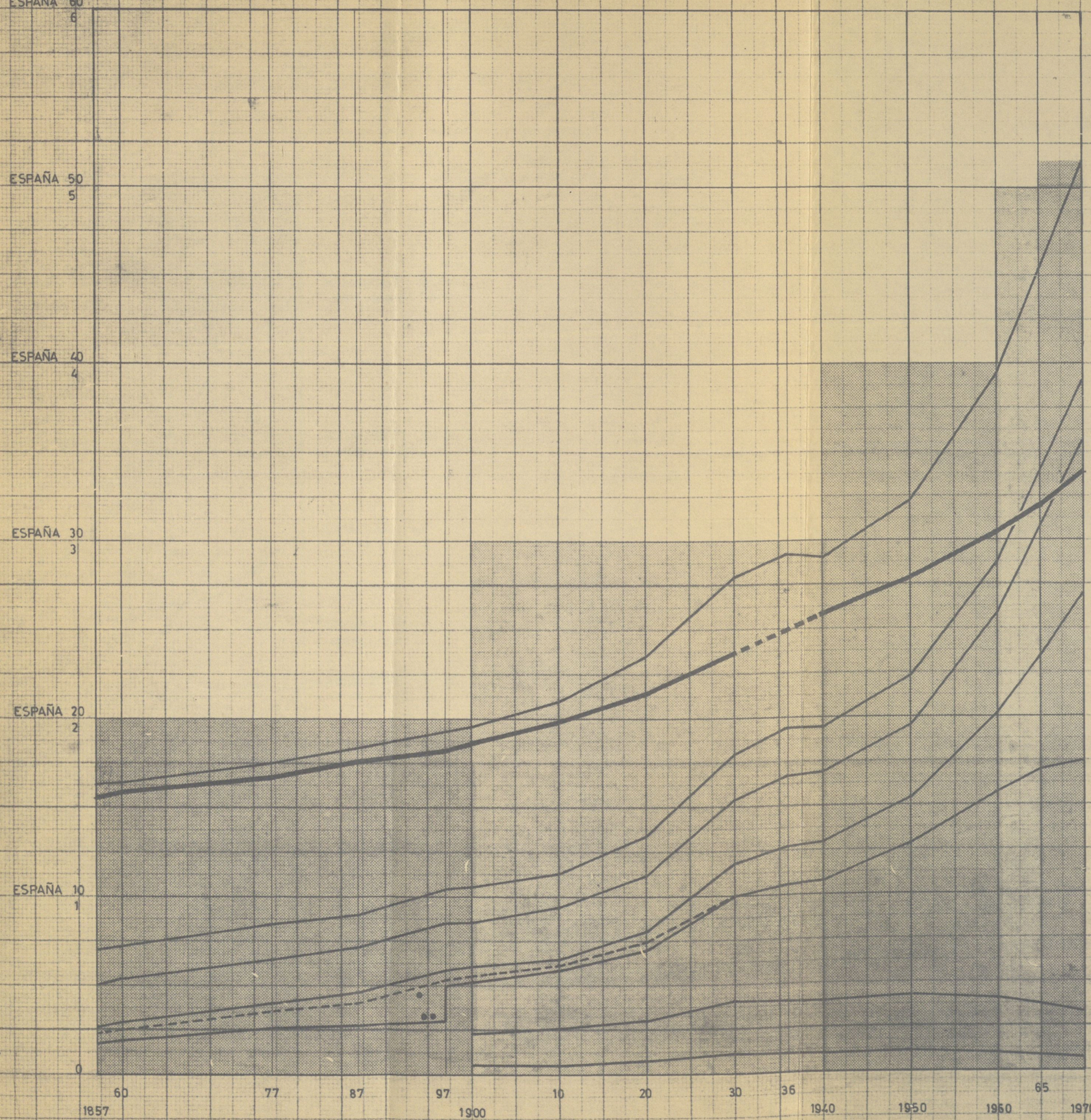

CATALUÑA	5.122.567
PROVINCIA DE BARCELONA	3.929.194
AREA METROPOLITANA DE BARCELONA	3.579.310
ESPAÑA (Peninsula, Baleares y Canarias)	33.823.918
COMARCA 1953	2.713.797
MUNICIPIO DE BARCELONA	1.745.142
CORAZON DE BARCELONA (Distritos 1º, 4º, 5º y 6º)	338.375
DISTRITO 5º	73.176

• Municipio de Barcelona segun extensión de 1970 (incluyendo desde 1857 los municipios anexionados posteriormente).

•• Municipio legal de Barcelona (incluyendo los municipios anexionados solamente a partir del año de la anexión).

DEMOGRAFIA DE AMBITOS RESTRINGIDOS

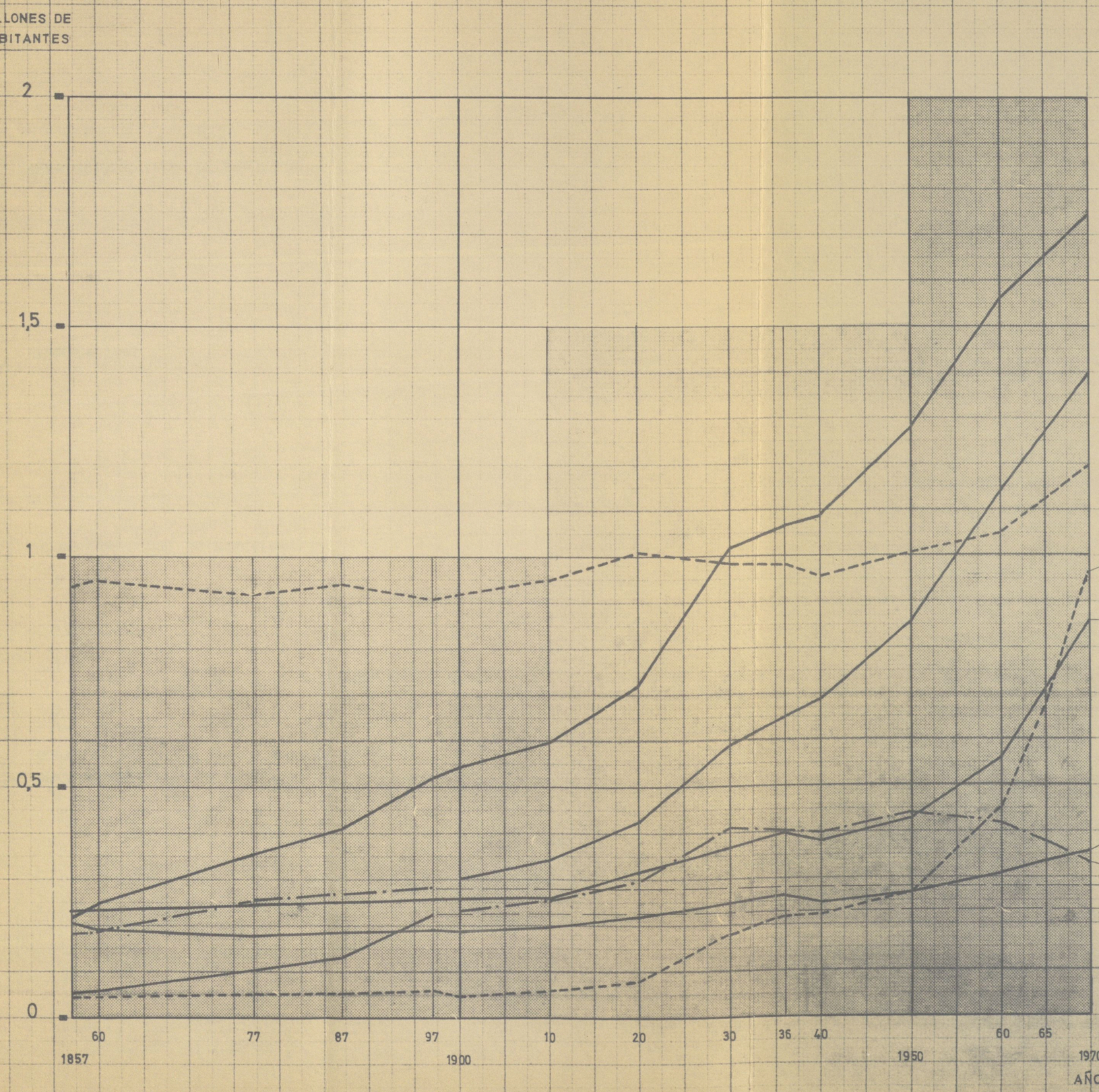

MUNICIPIO DE BARCELONA (según extensión de 1970)	1.745.142
DISTRITOS PERIFERICOS DE BARCELONA (2°, 3°, 7°, 8°, 9°, 10°, 11° y 12°)	1.406.767
CATALUÑA sin la Provincia de Barcelona	1.193.373
COMARCA 1953 sin el Municipio de Barcelona según extensión de 1970	968.655
AREA METROPOLITANA DE BARCELONA sin la Comarca de 1953	865.513
PROVINCIA DE BARCELONA excluyendo el Area Metropolitana de Barcelona	349.884
CORAZON DE BARCELONA (Distritos 1°, 4°, 5° y 6°)	338.375
MUNICIPIO DE BARCELONA hasta antes de las primeras anexiones (en 1897)	286.000
MUNICIPIOS POSTERIORMENTE ANEXIONADOS A BARCELONA (en 1897)	223.497

PARQUES DE VIVIENDAS

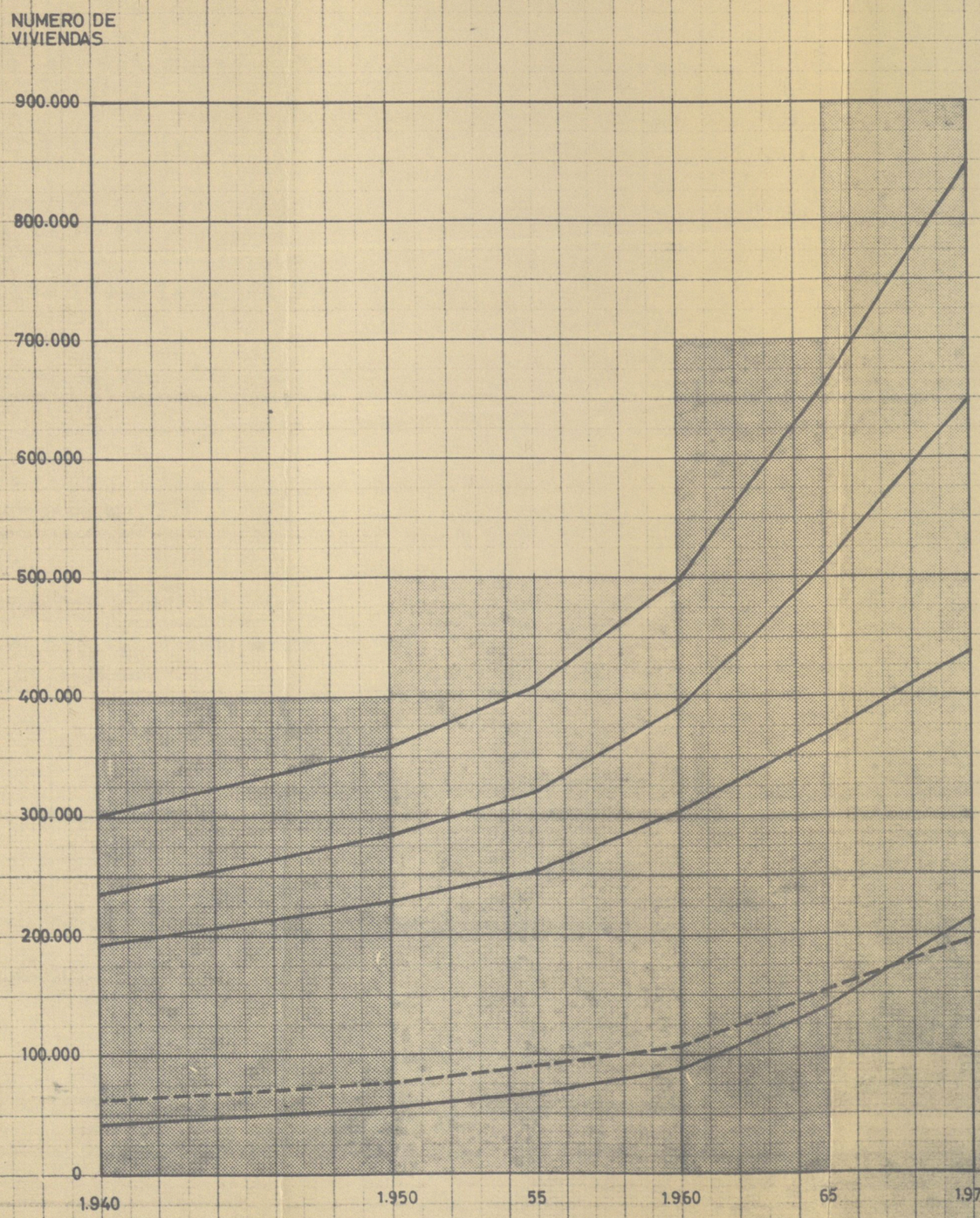

AREA METROPOLITANA DE BARCELONA 844.000

COMARCA 1.953 ..... 649.000

TERMINO MUNICIPAL DE BARCELONA 436.000

COMARCA 1.953 (sin el Término Municipal de Barcelona) 213.000

AREA METROPOLITANA DE BARCELONA (sin la Comarca 1.953) 195.000

RENTA PER CAPITA

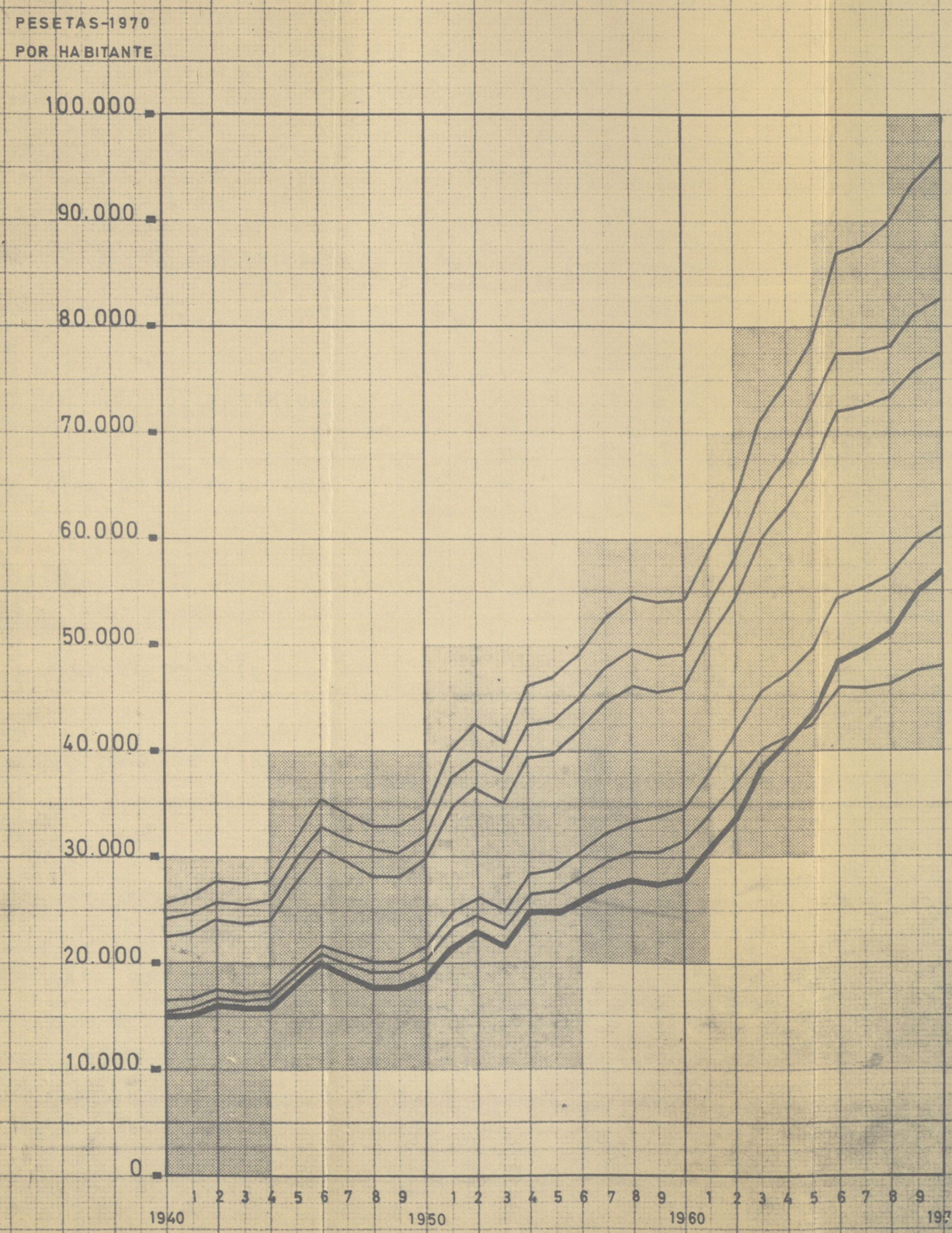

MUNICIPIO DE BARCELONA	96.368
COMARCA DE 1953	82.594
AREA METROPOLITANA DE BARCELONA	77.561
AREA METROPOLITANA DE BARCELONA sin la Comarca de 1953	61.215
ESPAÑA	56.840
COMARCA DE 1953 exceptuando el Municipio de Barcelona	48.012

PARQUES GLOBALES DE VEHICULOS

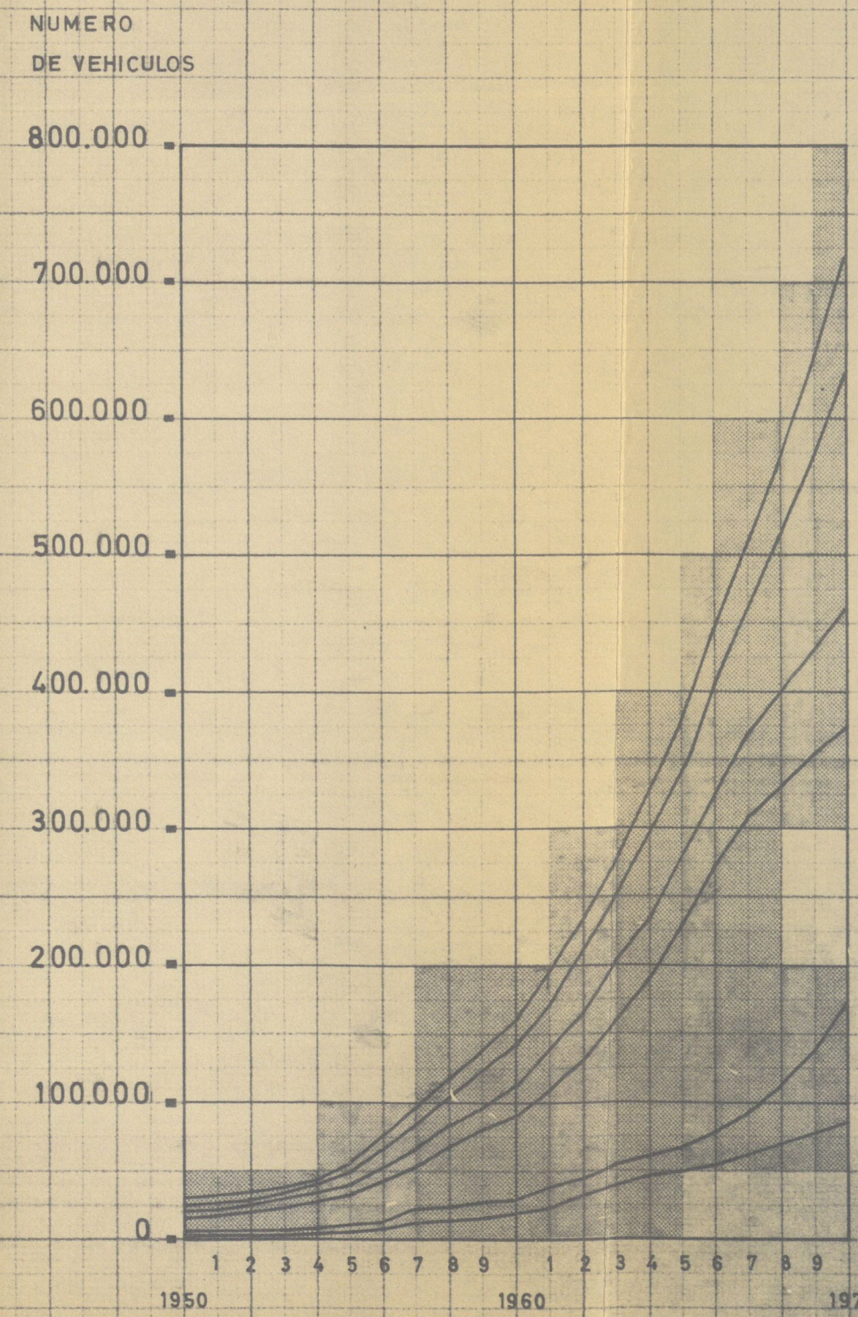

PROVINCIA DE BARCELONA	723.087
AREA METROPOLITANA DE BARCELONA	638.269
COMARCA DE 1953	462.520
MUNICIPIO DE BARCELONA	374.547
AREA METROPOLITANA DE BARCELONA sin la Comarca de 1953	175.749
COMARCA DE 1953 exceptuando el Municipio de Barcelona	87.973

MOVIMIENTOS GLOBALES DE MERCANCIAS EN EL PUERTO DE BARCELONA

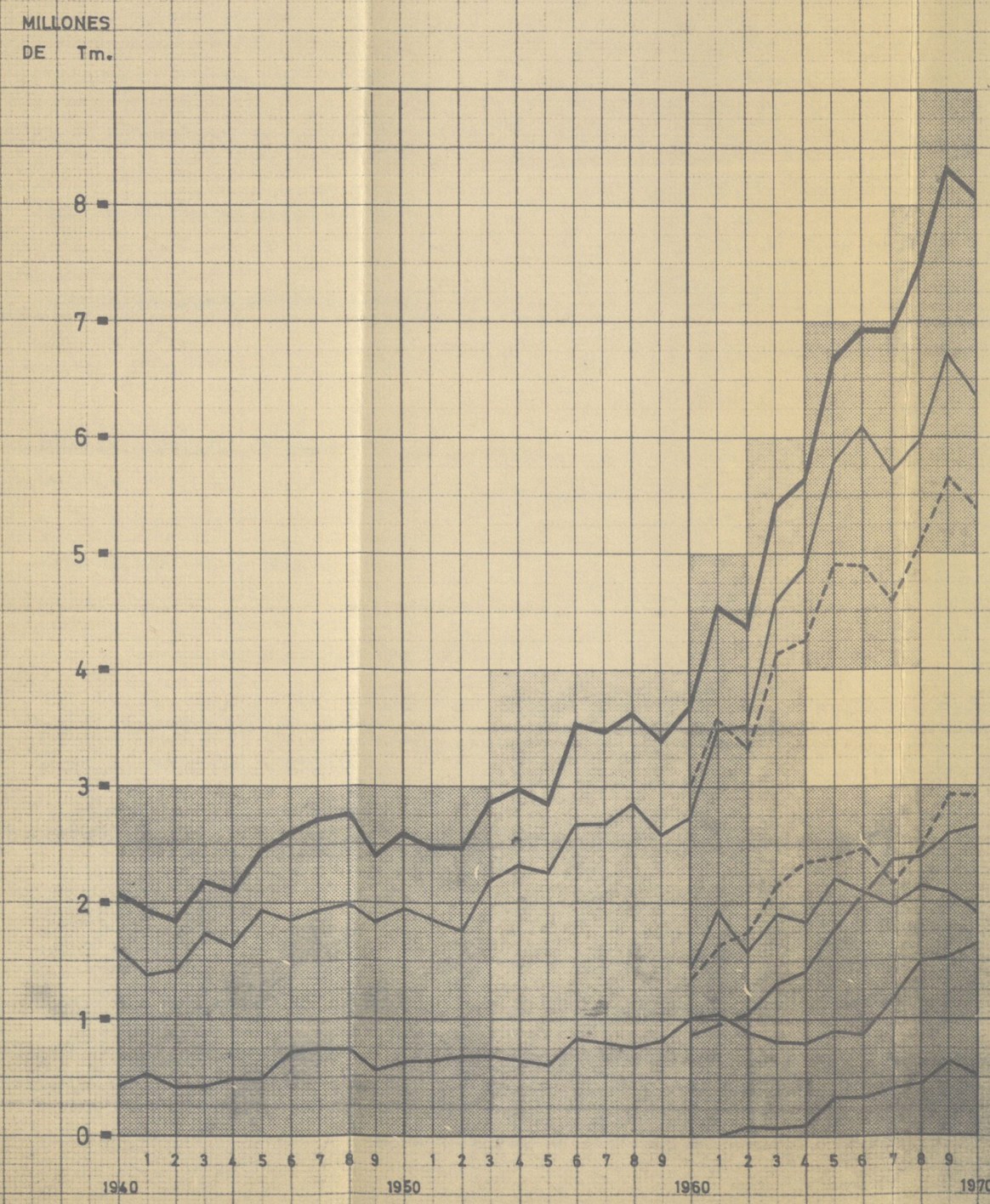

TRAFICO TOTAL ABSOLUTO	8.083.936	Tm.
DESCARGA TOTAL	6.403.670	Tm.
TRAFICO DE BUQUES NO PETROLEROS	5.421.477	Tm.
MERCANCIA GENERAL	2.920.070	Tm.
TRAFICO DE BUQUES PETROLEROS	2.662.459	Tm.
GRANELES SOLIDOS	1.940.053	Tm.
CARGA TOTAL	1.680.266	Tm.
GRANELES LIQUIDOS NO PETROLIFEROS	561.354	Tm.

TRAFICO AEREO DE BARCELONA

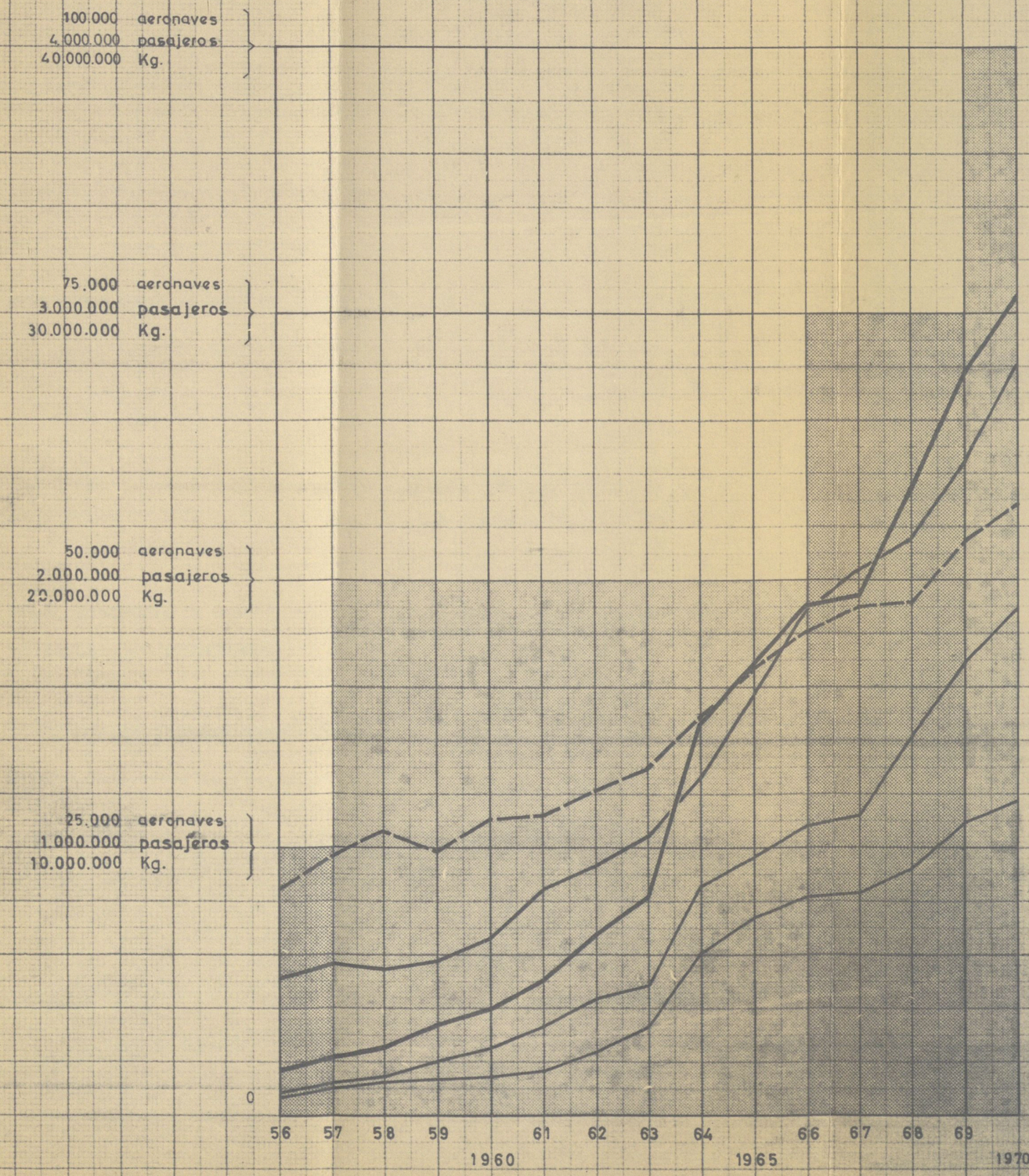

TOTAL DE MERCANCIAS ENTRADAS Y SALIDAS . . . . . 30.928.203 Kg.

TOTAL DE PASAJEROS ENTRADOS Y SALIDOS . . . . . 2.828.713 Pasajeros

TOTAL DE AERONAVES ENTRADAS Y SALIDAS . . . . . 57.338 Aeronaves

TOTAL DE MERCANCIAS SALIDAS . . . . . 19.027.229 Kg.

TOTAL DE MERCANCIAS ENTRADAS . . . . . 11.900.974 Kg.

UTILIZACION DEL TRANSPORTE PUBLICO - COLECTIVO EN BARCELONA - CIUDAD

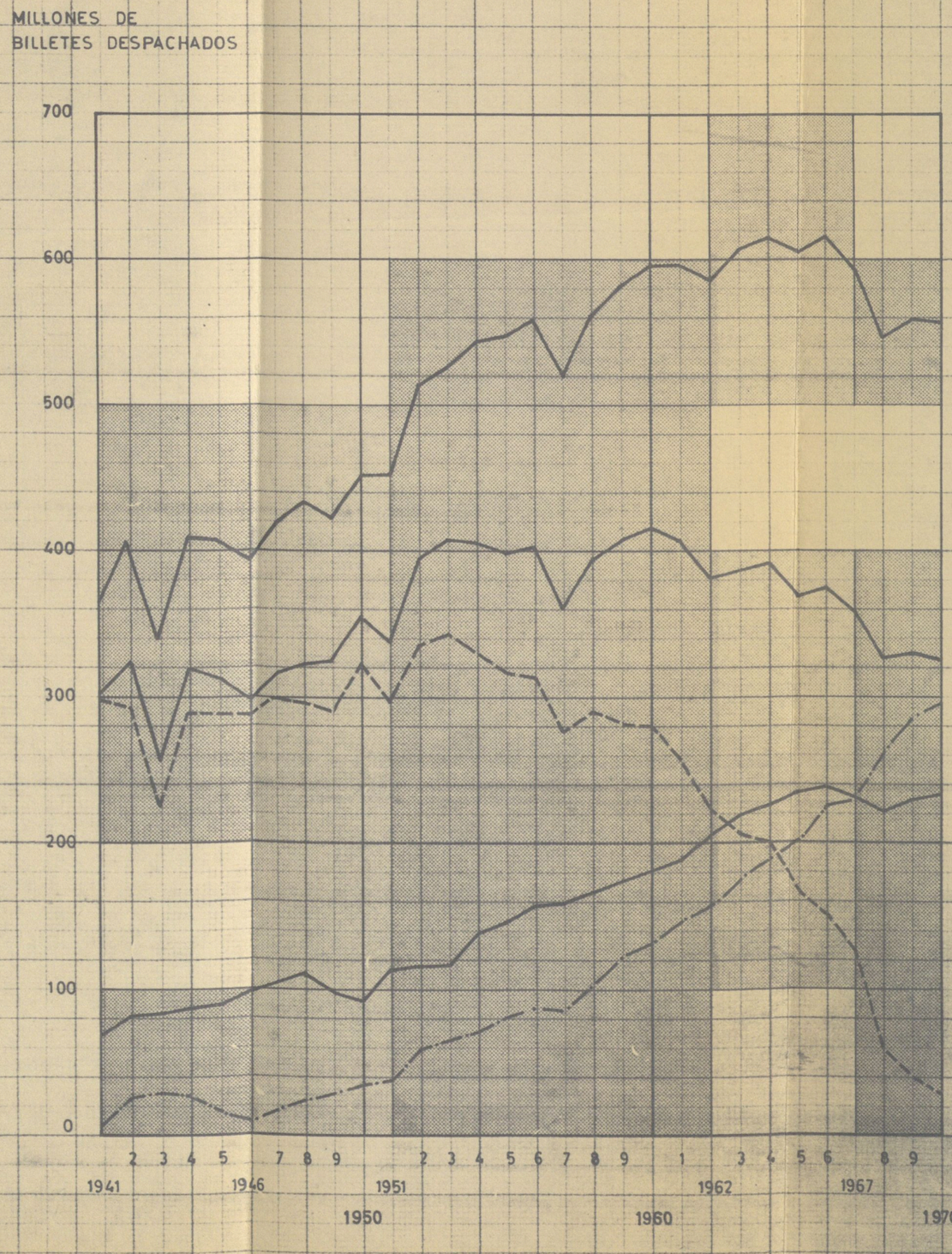

TOTAL TRANSPORTE PUBLICO COLECTIVO	558.348.190
TOTAL TRANSPORTE DE SUPERFICIE	325.027.470
AUTOBUSES (Y TROLEBUSES)	295.477.502
FERROCARRILES URBANOS SUBTERRANEOS	233.320.720
TRANVIAS	29.549.968

DENSIDAD DE POBLACION DE GRANDES AMBITOS

HABITANTES POR Km^2

2.500
2.000
1.100
1.000
900
800
700
600
500
400
300
200
100
0

60 1857 87 1877 97 1900 10 20 30 1936 40 50 60 65 1970 AÑOS

COMARCA 1953 (sin el Municipio de Barcelona según extensión de 1970) 2.479

AREA METROPOLITANA DE BARCELONA. . . . 1.086

PROVINCIA DE BARCELONA 508

AREA METROPOLITANA DE BARCELONA 308
(sin la Comarca 1953)

CATALUÑA 160

PROVINCIA DE BARCELONA (sin el A.M.B) 79

ESPAÑA 67

CATALUÑA (sin la Provincia de Barcelona) . . . 49

Densidad de población en el Area Metropolitana de Barcelona y partes de la misma

HABITANTES POR Km^2

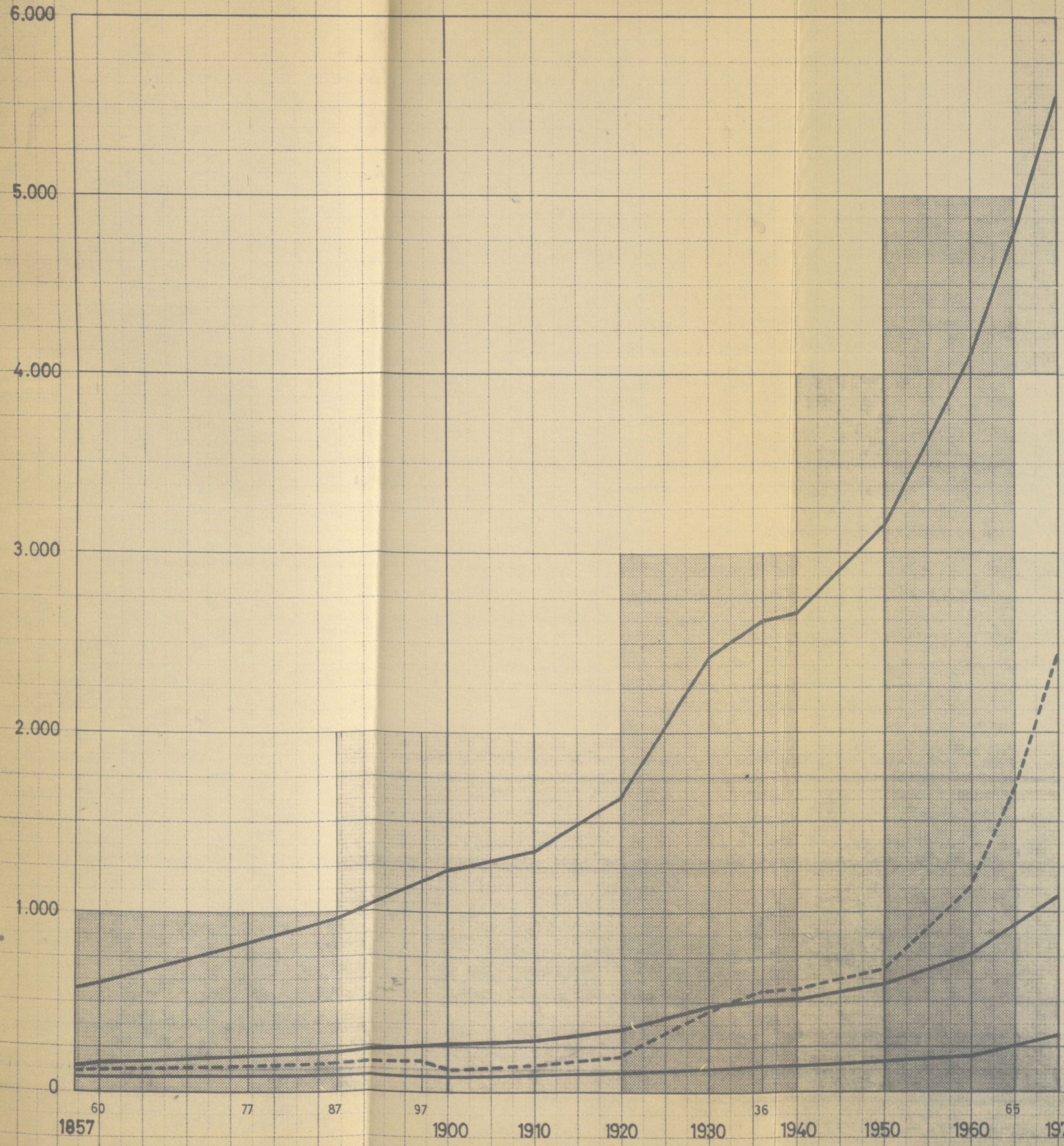

COMARCA 1953 . . . . . 5.557

COMARCA 1953 sin el Municipio de Barcelona 1970 . . . . . 2.479

A.M.B. 1.086

A.M.B. sin la Comarca 1953 308

Densidad de población en la Comarca 1953 y Municipio de Barcelona.

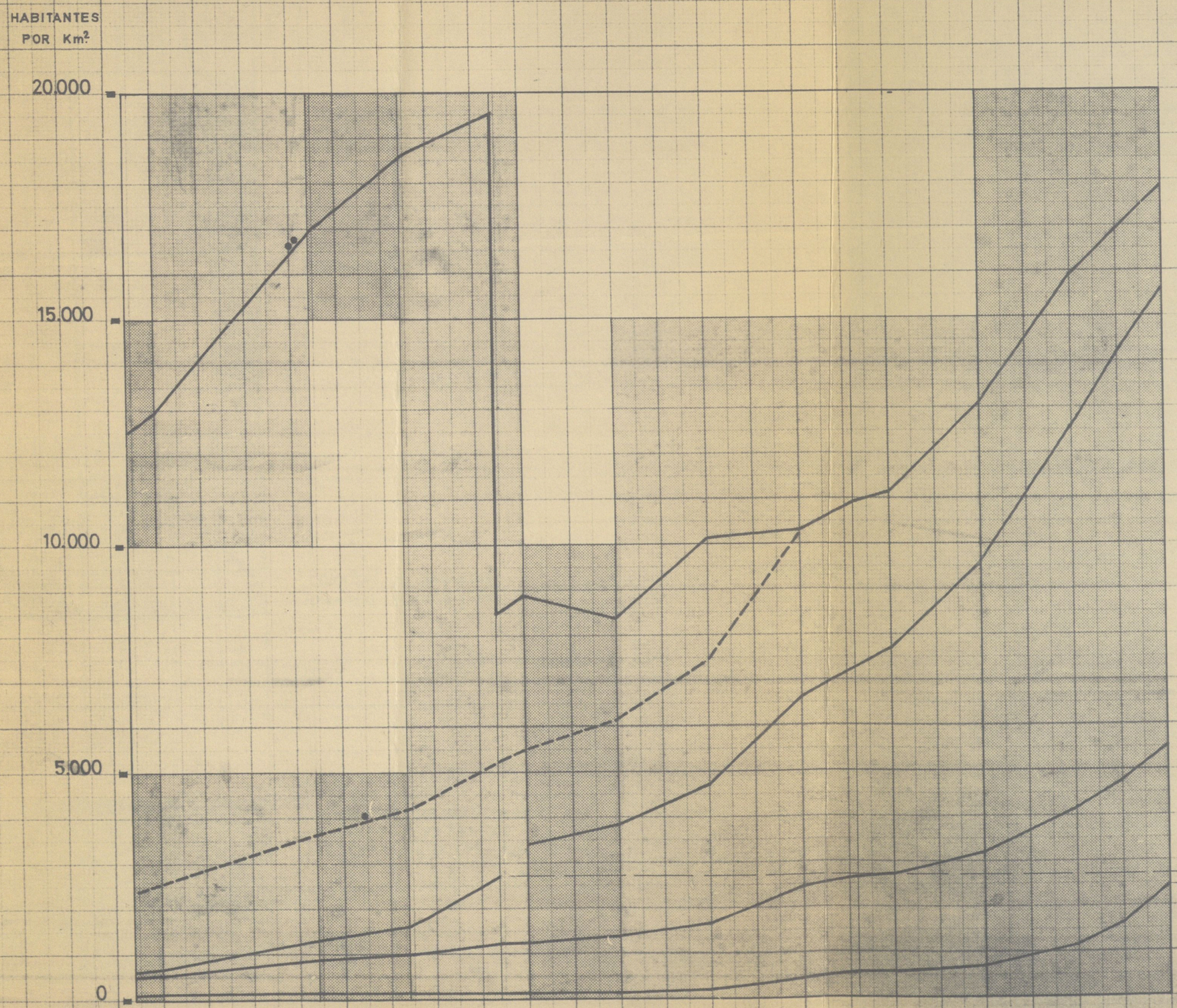

MUNICIPIO DE BARCELONA	17.877
DISTRITOS PERIFERICOS DE BARCELONA (2°, 3°, 7°, 8°, 9°, 10°, 11° y 12°)	15.693
COMARCA DE 1953	5.557
Municipios posteriormente anexionados a Barcelona (en 1897)	2.695
COMARCA DE 1953 sin el Municipio de Barcelona 1970	2.479

Densidad de población en el Municipio de Barcelona.

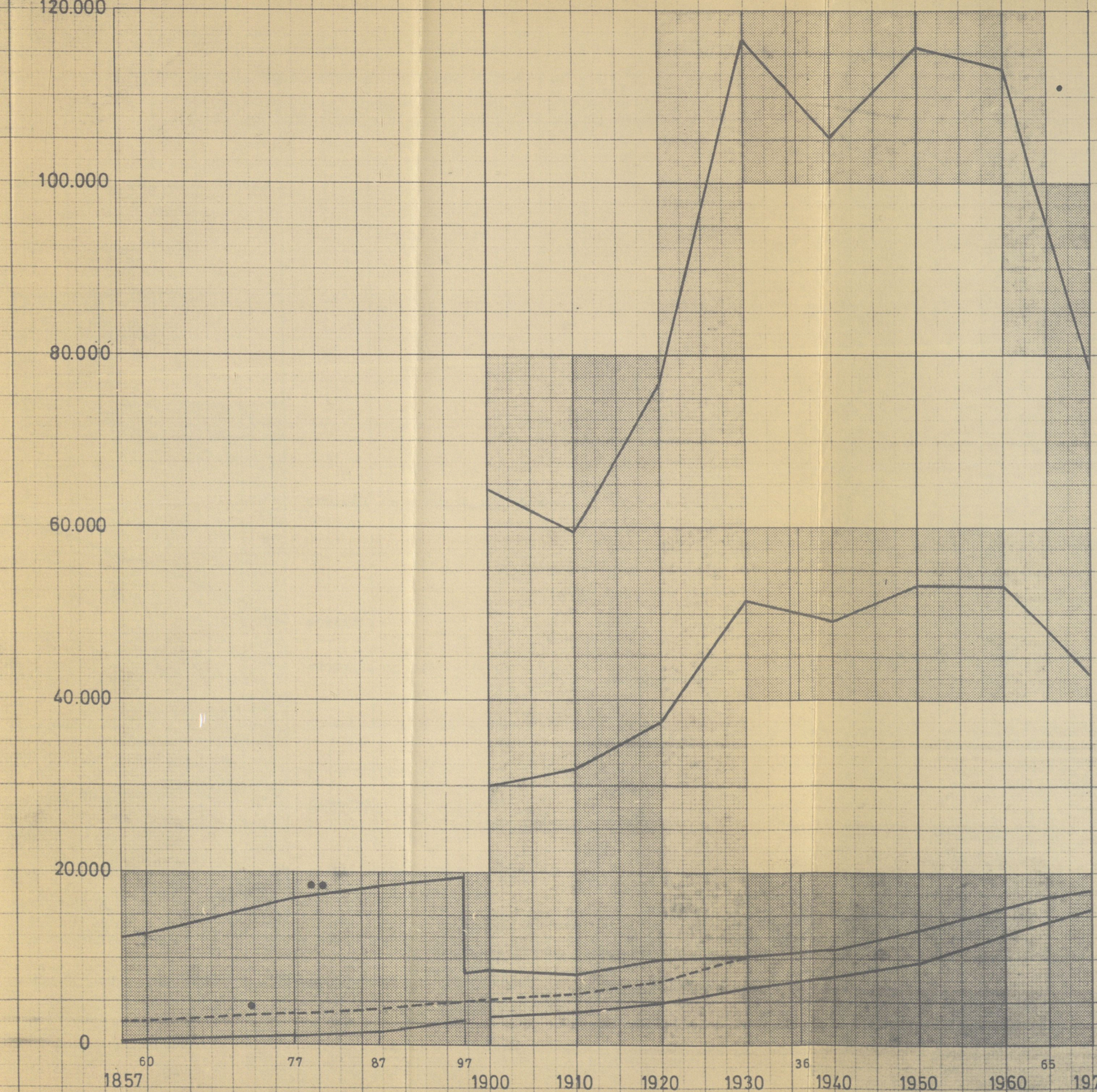

DISTRITO 5º 78.854

CORAZON DE BARCELONA
(Distritos 1º, 4º, 5º y 6º) 42.420

MUNICIPIO DE BARCELONA 17.877
DISTRITOS PERIFERICOS
(2º, 3º, 7º, 8º, 9º, 10º, 11º y 12º) 15.693

MUNICIPIOS POSTERIORMENTE ANEXIONADOS A BARCELONA . . . . . 2.695 (En 1897)

● Municipio de Barcelona segun extension de 1.970 (incluyendo desde 1.857 los municipios anexionados posteriormente).

●● Municipio legal de Barcelona (incluyendo los municipios anexionados solamente a partir del año de la anexión).

ESPACIOS POR HABITANTE DE GRANDES AMBITOS

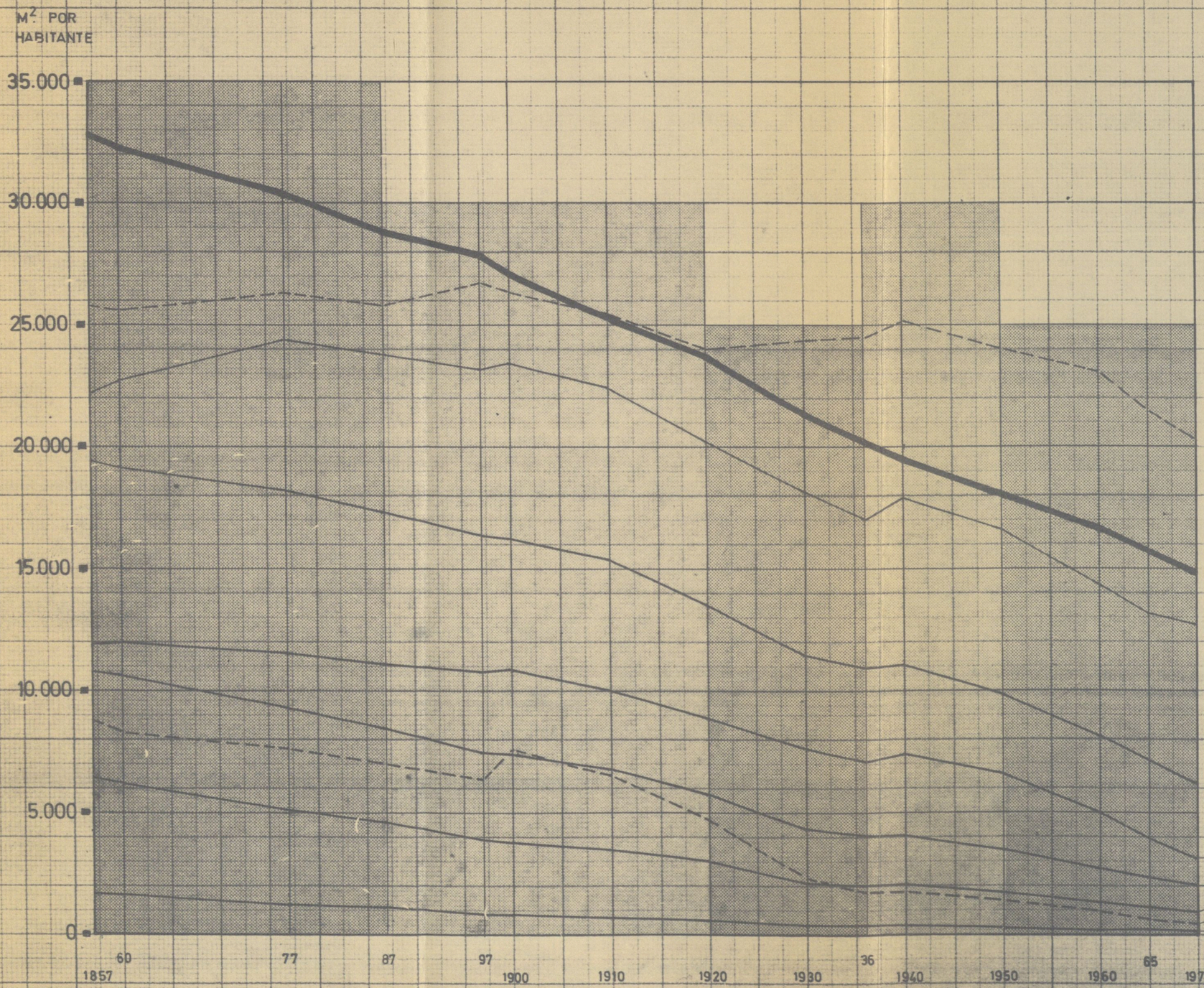

CATALUÑA sin la Provincia de Barcelona	20.276
ESPAÑA	14.923
PROVINCIA DE BARCELONA sin el A.M.	12.678
CATALUÑA	6.233
A.M.B. sin la Comarca de 1953	3.245
PROVINCIA DE BARCELONA	1.968
A.M.B.	921
COMARCA 1953 sin el Municipio de Barcelona	403
COMARCA 1953	180

Espacios por habitante de 'a Comarca 1.953 y Municipio de Barcelona

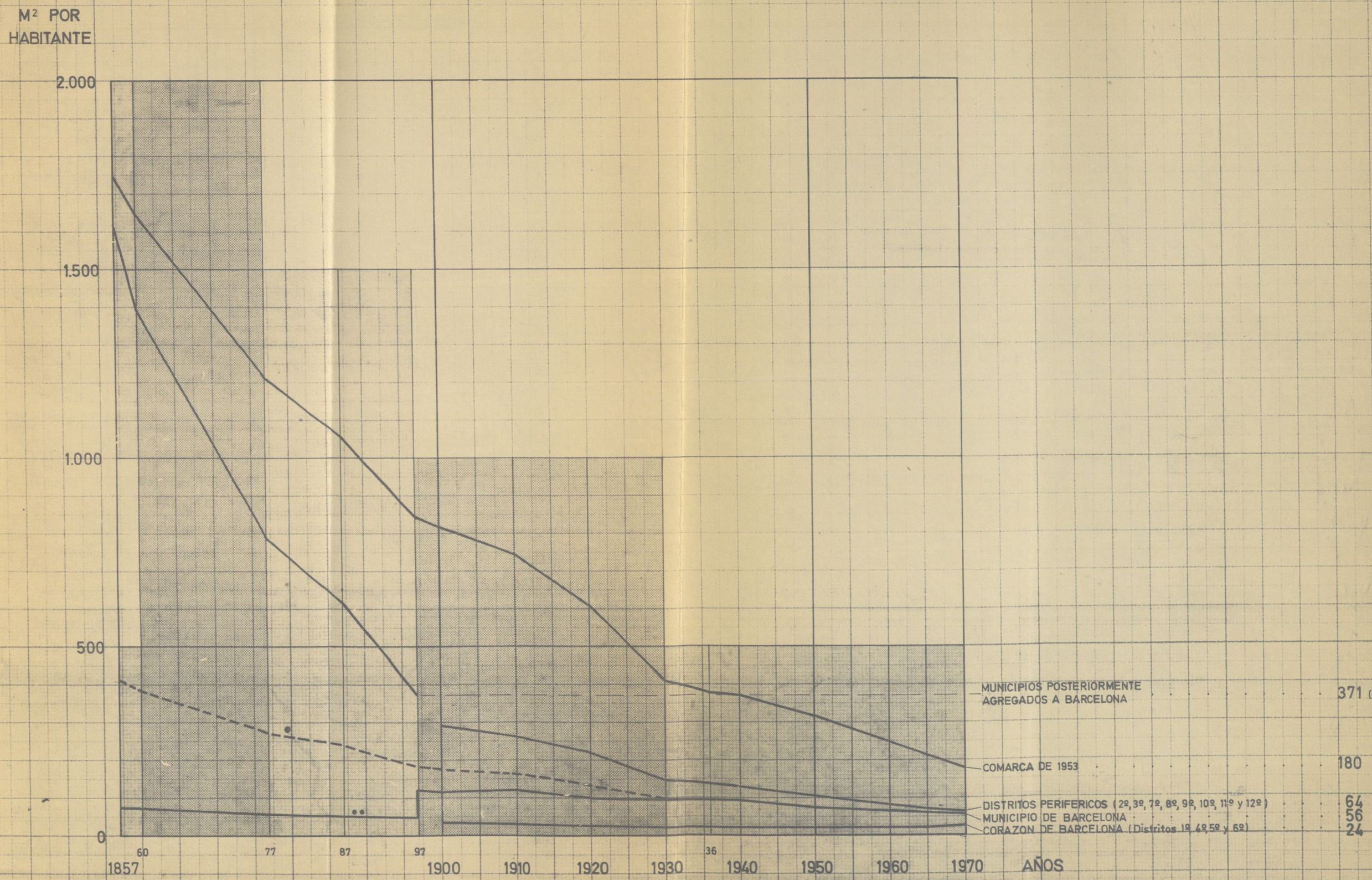

● Municipio de Barcelona según extensión de 1.970 (incluyendo desde 1.857 los municipios anexionados posteriormente).

●● Municipio legal de Barcelona (incluyendo los municipios anexionados solamente a partir del año de la anexión).

Espacios por habitante en el Municipio de Barcelona y sus zonas mas con - gestionadas.

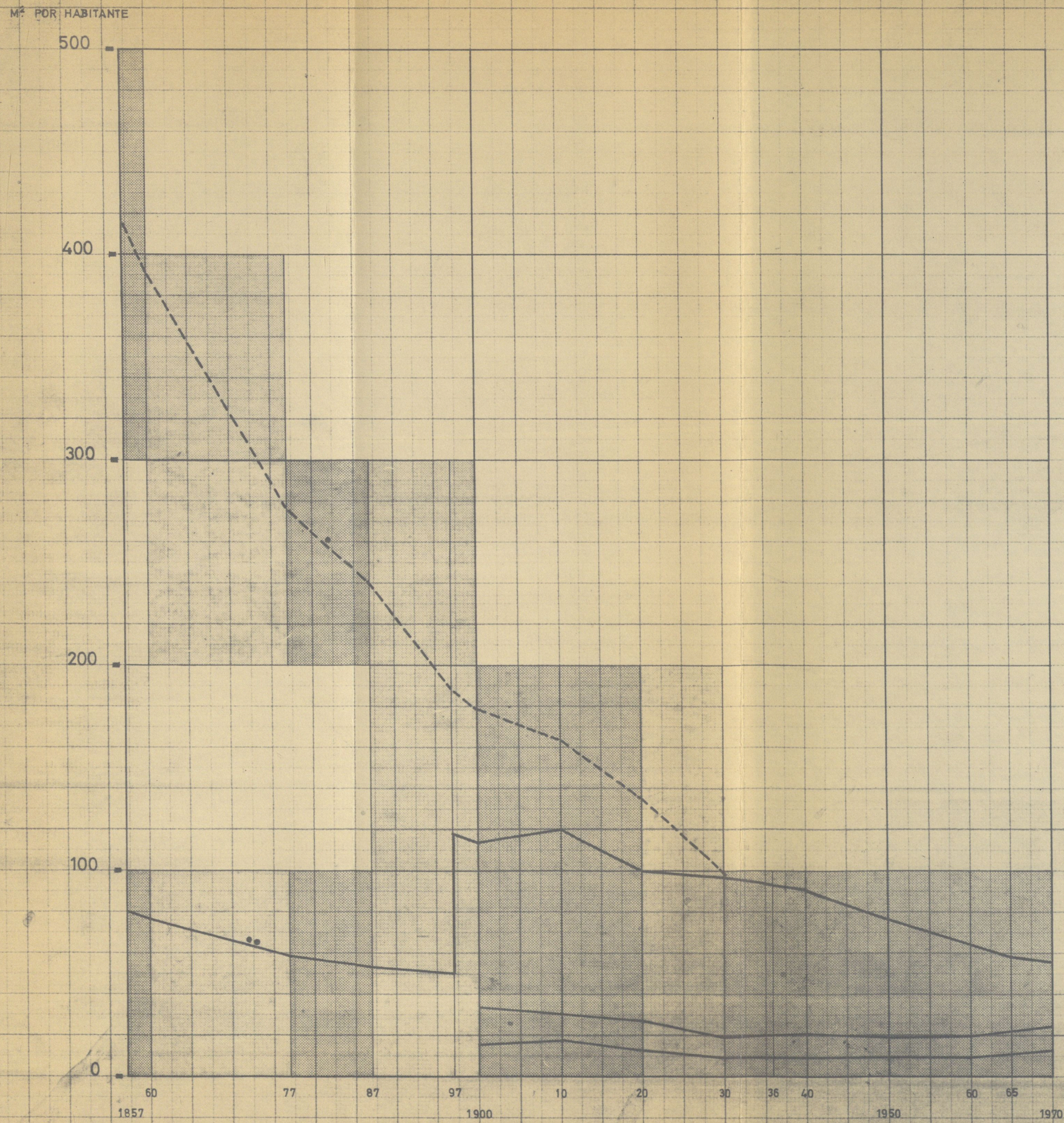

MUNICIPIO DE BARCELONA	56
CORAZON DE BARCELONA (Distritos 1°, 4°, 5° y 6°)	24
DISTRITO 5°	13

• Municipio de Barcelona según extensión de 1970 (incluyendo desde 1857 los municipios anexionados posteriormente).

•• Municipio legal de Barcelona (incluyendo los municipios anexionados solamente a partir del año de la anexión).