

Indicadors per a la determinació d'àrees urbanes d'atenció especial

ESTUDIS TERRITORIALS – DIRECCIÓ DE SERVEIS D'URBANISME

Ernest Ruiz, Raül Aparicio, Montserrat Serrano

Juny 2015



Índex

Presentació

Annex 1

 Criteris per a la determinació d'àrees urbanes d'atenció especial

Annex 2

 Delimitació de les Agrupacions Censals 2011

Annex 3

 Indicadors de les Agrupacions Censals

Mapes per agrupacions censals

1. Processos de regressió urbanística i dèficits d'equipaments i serveis

- 1.1. Edificis en mal estat i ruïnós 2011
- 1.2. Edificis sense evacuació d'aigües residuals per claveguera 2011
- 1.3. Edificis de 4 plantes o més sense ascensor 2011
- 1.4. Edificis construïts abans de 1970
- 1.5. Resum dels indicadors

2. Problemes demogràfics

- 2.1. Densitat d'habitatges 2011
- 2.2. Variació de la població 2011-2014
- 2.3. Població dependent 2014
- 2.4. Població estrangera extracomunitària 2014
- 2.5. Resum dels indicadors

3. Problemes econòmics, socials i ambientals

- 3.1. Elevada taxa d'atur 2011
- 3.2. Baix nivell educatiu 2011. Població de 15 anys i més sense estudis de segon grau
- 3.3. Resum dels indicadors

4. Resum i síntesi de resultats

- 4.1. Resultat de la suma dels indicadors
 - 4.2. Classificació de les agrupacions censals
-

Presentació

L'informe **Indicadors per a la determinació d'àrees urbanes d'atenció especial**, elaborat per la Secció d'Estudis Territorials (SET) de l'Àrea Metropolitana de Barcelona (AMB), analitza la situació dels municipis de l'AMB segons els criteris (veure annex 1) que estableix la Llei 2/2004, de 4 de juny, *de millora de barris, àrees urbanes i viles que requereixen atenció especial* i el decret 369/2004, de 7 de setembre, que desenvolupa l'esmentada llei. Aquesta norma té com a objectiu "*dotar a les administracions catalanes d'instruments per tal d'intervenir en les millores de barris, àrees urbanes i viles que, per les seves condicions requereixen d'atenció especial per part dels poders públics*".

L'informe que es presenta és la tercera revisió actualitzada dels estudis que va elaborar la SET els anys 2005 i 2011 emprant els mateixos criteris que determina la llei, amb l'objectiu de detectar les zones que als municipis metropolitans poden ser susceptibles de rebre una atenció especial i ser destinatàries d'actuacions específiques de millora.

En el present informe, s'han actualitzat les variables estudiades amb la informació estadística provinent de dues fonts principals. Per una banda el Cens de Població i Habitatges de l'any 2011, les explotacions del qual han estat elaborades per l'Institut d'Estadística de Catalunya (IDESCAT). Per una altra, quan ha estat possible, amb les dades demogràfiques dels Padrons Municipals d'Habitants de l'any 2014.

Totes les dades han estat harmonitzades territorialment a nivell d'Agrupació Censal (AC), una divisió de caràcter estadístic elaborada per la SET a partir de l'agrupació de seccions censals de l'any 2011 (veure el mapa de l'annex 2). Les AC han estat creades per tal de minimitzar les deficiències mostrals de l'enquesta censal i elaborar explotacions amb un nivell de detall que permeti caracteritzar adequadament el territori metropolità. Les AC han estat delimitades tenint en compte que continguin un mínim de 4.500 habitants i que siguin territorialment coherents amb la resta de delimitacions administratives dels municipis (barris, districtes, etc...).

Seguint l'esquema dels criteris de determinació d'àrees urbanes d'atenció especial, s'han pogut estudiar les variables següents, agrupades en tres apartats:

Bloc 1. Processos de regressió urbanística i dèficits d'equipaments i serveis

Edificis en mal estat i ruïnós, 2011
Edificis sense evacuació d'aigües residuals per claveguera, 2011
Edificis de 4 plantes i més sense ascensor, 2011
Edificis construïts abans de 1970

Bloc 2. Problemes demogràfics

Densitat d'habitatges, 2011
Variació de la població, 2011-2014
Població dependent, 2014
Població estrangera extracomunitària, 2014

Bloc 3. Problemes econòmics, socials o ambientals

Elevada taxa d'atur, 2011
Baix nivell educatiu, 2011

Al Bloc 1, que tracta dels processos de regressió urbanística i dèficits d'equipaments i serveis, s'ha afegit una variable addicional a les originals de la llei que fa referència a l'antiguitat dels edificis, un aspecte que cal tenir present des de que la Generalitat de Catalunya va aprovar el decret 187/2010, de 23 de novembre *sobre la inspecció tècnica dels edificis d'habitatges*. Aquest decret obliga als edificis plurifamiliars de més de 45 anys a passar una inspecció tècnica per garantir-ne els nivells de qualitat exigibles i les seves condicions de seguretat i, en el cas que es detectin deficiències i riscos, procedir a la seva correcció.

Al Bloc 2, que estudia els problemes demogràfics, les variables relatives a la variació de la població, la població dependent i la població estrangera extracomunitària, s'han analitzat amb les dades de població més recents que hi ha disponibles, que són les que provenen dels padrons de l'any 2014.

A l'annex 3 es mostra una taula que recull els valors de tots els indicadors analitzats per a cadascuna de les agrupacions censals de l'AMB.

Tots els resultats d'aquest informe es presenten cartogràficament a nivell d'agrupació censal. Per a cada variable estudiada s'ha elaborat una fitxa amb dos mapes que representen, respectivament, els valors relatius de la variable i la puntuació que obté l'indicador segons el criteri que fixa la llei.

Al final de cadascun dels tres blocs s'ha inclòs un mapa resum amb la suma dels valors de les variables que ha obtingut cada AC.

Al final de l'informe s'inclouen, en primer lloc, un mapa de resum general que mostra en una sola imatge la suma total de les puntuacions obtingudes per cada AC (fitxa 4.1) i, en segon lloc, un mapa on s'han classificat les agrupacions censals en sis categories prenent com a referència la mitjana de puntuació de totes les AC de l'AMB (fitxa 4.2).

Barcelona, juny de 2015

Annex 1

Criteris per a la determinació d'àrees urbanes d'atenció especial	
Processos de regressió urbanística i dèficits d'equipaments i serveis	Valor cadastral Deficient estat de conservació de les edificacions Edificis sense aigua corrent o sense evacuació d'aigües residuals Edificis de quatre plantes o més, destinats principalment a habitatges, sense ascensor
Problemes demogràfics	Densitat de població Descens de població o creixement massa accelerat de la població Població dependent Alt percentatge d'immigració
Problemes econòmics, socials o ambientals	Nombre de persones que perceben pensions assistencials i pensions no contributives Elevada taxa d'atur Dèficit de zones verdes Baix nivell educatiu
Dèficits socials i urbans i problemàtiques de desenvolupament local	Dèficit de transport públic Dèficit de places d'aparcament Baixa activitat econòmica Percentatge de població en risc d'exclusió social

Annex 3. Indicadors de les agrupacions censals

Municipi	Codi agrupació censal	Agrupació Censal	Processos de regressió urbanística i dèficits d'equipaments i serveis				Problemes demogràfics				Problemes econòmics, socials i ambientals	
			% edificis en mal estat 2011	% edificis sense evacuació aigües residuals per claveguera 2011	% edificis de 4 plantes o més sense ascensor 2011	% edificis construïts abans de 1970	Densitat d'habitatsges 2011	Variació de la població 2011-2014	Població dependent 2014	Població estrangera extracomunitària 2014	Taxa d'atur 2011	Baix nivell educatiu 2011
Badalona	015001	Centre	1,10	0,60	48,30	75,60	125,71	0,57	58,02	3,93	21,33	16,96
	015002	Coll i Pujol - Dalt de la Vila	0,70	0,00	32,70	66,40	118,93	-0,05	53,29	4,17	22,14	16,70
	015003	el Raval - Can Claris	0,70	0,40	28,50	42,80	199,94	-0,65	46,43	8,64	27,13	28,88
	015004	el Progrés - Pep Ventura	0,70	0,00	49,60	73,10	149,05	-0,11	55,57	7,83	28,29	22,96
	015005	el Progrés - Pont del Petroli	1,40	0,40	37,80	76,40	136,46	2,92	48,52	6,29	21,09	16,72
	015006	Gorg - Congrés	0,90	0,90	61,50	71,00	186,24	0,81	61,76	13,30	36,79	38,18
	015007	Sant Roc Sud - la Mora - el Remei	13,20	1,00	48,30	78,90	99,38	-2,82	43,77	26,80	29,04	32,70
	015008	Sant Roc - Plaça Roja	6,30	0,00	4,70	56,30	162,29	-1,74	49,64	23,20	46,14	54,27
	015009	Sant Roc - Camarón de la Isla	0,00	0,00	75,00	92,60	158,85	-7,96	45,49	32,30	47,98	33,51
	015010	Artigas	8,40	4,20	59,70	72,30	245,58	-1,51	42,75	32,20	28,89	18,74
	015011	Sant Mori de Llefià - Guasch	2,60	0,00	22,20	61,70	243,98	-1,94	44,61	14,70	32,85	30,13
	015012	Sant Mori de Llefià - Carretera Antiga de València	1,10	0,00	32,20	57,70	279,67	-2,06	48,77	12,70	26,72	27,62
	015013	Sant Antoni de Llefià	1,90	0,20	56,70	55,00	275,06	-1,66	56,90	13,70	34,08	32,44
	015014	Sant Joan de Llefià	3,80	0,00	42,90	50,60	249,60	-1,91	46,30	17,30	33,74	32,49
	015015	la Salut Nord - Verge de la Salut	0,40	0,90	55,30	60,30	244,74	-3,51	52,06	22,70	32,24	35,34
	015016	la Salut Centre	0,80	0,00	65,10	74,80	228,01	-3,86	46,99	31,10	43,12	36,29
	015017	la Salut Sud - Mercat	1,40	0,00	72,40	65,00	180,66	-4,00	44,49	25,50	42,15	29,21
	015018	Sistrells	0,70	1,30	64,80	82,50	182,02	-2,81	50,78	14,20	42,38	34,08
	015019	la Pau	1,80	0,00	85,60	76,30	228,24	-4,88	48,67	28,70	32,13	26,01
	015020	Puigfred	0,90	0,00	44,70	52,00	233,29	-2,25	47,66	10,37	35,72	24,01
	015021	Montigalà	0,00	0,00	4,80	15,70	97,93	0,66	41,97	2,99	22,04	17,56
	015022	Lloreda	5,40	4,20	65,70	68,40	248,75	-1,02	43,11	8,59	40,67	26,57
	015023	Nova Lloreda	0,00	0,00	0,00	29,70	226,50	-0,79	41,10	2,32	26,29	25,08
	015024	Sant Crist de Can Cabanyes	2,30	1,00	50,50	77,30	257,24	-3,01	55,05	13,80	32,30	33,79
	015025	Bufalà Oest - Can BARRIGA	0,20	0,00	5,90	8,60	85,41	0,54	40,26	1,45	14,26	14,03
	015026	Bufalà Nord - Bonavista	0,70	1,90	48,60	41,60	96,03	2,11	48,12	2,64	22,38	28,83
	015027	Bufalà Sud - Can Boscà	0,40	0,00	19,40	50,80	160,41	0,26	48,77	3,50	21,39	20,32
	015028	Morera	0,30	0,50	44,50	49,10	127,67	0,40	47,84	2,66	21,89	22,69
	015029	Canyet - Mas Ram - Pomar de Dalt - Pomar	0,60	3,50	91,50	41,90	25,75	-1,67	55,72	2,05	39,12	41,94
	015030	Casagemes - Canyadó - Manresà - Guixerres	0,80	0,00	31,80	61,20	135,28	3,23	55,75	3,53	24,56	22,30
Badia del Vallès	904001	Badia vora Riu Sec	2,40	0,00	8,60	10,60	163,03	-0,97	48,94	7,12	40,33	34,51
	904002	Badia vora Barberà	16,20	7,70	14,80	20,50	174,09	-0,41	55,39	3,77	33,24	31,39
Barberà del Vallès	252001	Centre Nord - Can Llobet - Parc Central	0,00	0,80	29,50	10,80	130,49	0,43	43,59	5,22	30,29	25,47
	252002	la Romànica - Can Rabella - Molí d'en Santo - Parc d'Europa	1,70	0,00	26,90	51,10	167,72	11,06	43,49	6,71	19,18	18,87
	252003	Barri Antic - Polígons Ronda Santa Maria, Santiga i Salvatella	0,20	0,50	19,30	34,20	107,97	-0,16	43,14	5,77	31,61	18,50
	252004	Centre Sud - Can Serra	0,00	0,00	25,20	7,20	145,68	-1,49	46,61	6,08	25,26	22,00
	252005	Can Gorgs - Ca n'Esteper	0,80	0,90	48,30	26,00	24,03	-1,60	52,22	3,58	30,36	23,65
Barcelona	019001	el Liceu i les Drassanes	10,00	0,50	74,30	85,70	225,62	-3,53	32,69	38,40	31,34	19,82
	019002	Sant Pau	11,60	0,00	58,90	82,60	283,76	1,52	39,94	37,50	21,31	18,58
	019003	la Riereta	5,40	0,00	79,90	89,70	427,25	3,96	34,02	49,50	31,78	26,41
	019004	el Pedró	2,80	0,40	74,50	90,40	336,54	-1,24	33,55	43,40	20,37	28,59
	019005	Ponent	19,40	1,30	83,90	97,70	525,40	-1,35	31,70	43,40	32,41	18,90
	019006	Tallers i els Àngels	3,30	0,40	68,00	92,60	251,95	-0,86	32,85	30,40	26,74	21,63
	019007	Santa Anna, el Pi i la Plaça Reial	3,70	0,60	73,20	98,00	195,90	-14,90	30,28	19,60	27,27	8,55
	019008	la Ciutat Romana i la Mercè	3,50	0,20	71,50	96,70	229,97	-8,11	30,67	24,50	17,78	10,25
	019009	l'Escullera i l'Hospital del Mar	12,00	0,00	82,00	85,80	397,77	-4,69	40,38	17,30	29,85	28,04
	019010	Sant Miquel del Port	6,30	0,00	79,90	95,50	433,42	-3,82	42,61	16,60	24,89	20,75
	019011	la Ribera	5,00	0,80	68,10	93,20	268,68	2,92	31,28	16,80	34,83	15,05
	019012	Santa Caterina	1,90	0,00	67,30	93,10	271,24	-0,82	34,61	22,80	35,42	21,60
	019013	Sant Pere	3,90	0,60	69,10	96,10	247,99	-2,11	31,13	25,50	21,66	15,41
	019014	el Portal Nou	3,10	0,00	56,20	87,60	376,28	-1,41	40,10	19,10	26,64	21,55
	019015	el Fort Pienc	5,80	0,70	13,40	56,70	267,99	-4,49	49,71	12,90	16,37	16,00
	019016	els Encants, l'Auditori i el Teatre	2,00	0,00	24,50	58,40	400,36	-0,52	45,94	10,39	16,88	13,81
	019017	la Monumental	4,70	0,00	9,70	76,30	302,93	-1,44	49,44	12,30	20,59	13,65
	019018	els Enamorats	8,50	0,00	22,30	73,50	428,64	-1,32	45,92	12,70	18,75	21,51
	019019	el Poblet	4,10	0,00	22,60	72,20	344,51	-0,93	50,54	11,39	18,44	16,31
	019020	la Damm	3,90	0,50	24,30	76,70	325,05	-0,52	47,17	11,53	20,53	20,17
	019021	els Jardins de la Indústria	1,10	0,40	9,10	78,20	302,89	-1,03	52,05	12,40	20,27	15,92
	019022	la Sagrada Família	2,90	0,70	36,60	78,00	271,42	-3,02	45,83	14,40	21,24	12,96
	019023	Verdaguer	0,00	0,00	10,10	83,70	212,26	1,45	55,30	8,99	16,75	12,97
	019024	la Concepció	0,70	0,00	21,80	93,90	181,12	-0,20	49,33	9,39	18,59	7,18
	019025	el Carlit	2,10	0,00	23,90	80,80	267,13	1,08	46,05	11,17	13,42	13,05
	019026	Catalunya i els Dominics	0,60	0,00	13,90	90,70	95,75	1,66	47,26	10,14	15,09	5,14
	019027	el Quadrat d'Or i la Torre de les Aigües	0,90	0,00	10,40	84,20	87,59	-0,07	49,62	8,77	16,33	9,16
	019028	els Camps Elisis i el Cinc d'Oros	0,30	0,00	7,10	87,20	89,89	2,18	54,92	8,63	13,98	6,40
	019029	Sant Miquel	0,00	0,00	14,00	90,40	191,75	1,63	49,40	10,31	14,03	8,53
	019030	Letamendi i la Universitat	2,60	1,00	20,90	91,80	204,63	-1,47	43,62	12,00	22,11	12,28
	019031	Sant Josep Oriol	0,00	0,00	25,10	86,10	219,22	-0,13	45,18	13,30	16,23	13,56
	019032	el Ninot	0,50	0,50	12,10	81,00	274,20	1,86	48,30	11,80	18,85	10,29
	019033	el Clínic	1,10	0,00	22,60	82,60	311,76	0,10	50,79	12,50	15,75	11,30
019034	el Pilar	0,00	0,00	12,40	86,80	241,00	2,53	63,29	7,87	13,53	8,64	
019035	l'Escola Industrial	0,00	0,00	11,90	76,80	333,42	2,47	57,91	10,44	16,66	8,98	
019036	les Editorials	0,00	1,00	6,40	68,20	335,02	0,08	51,07	9,56	17,51	12,31	
019037	la Model	0,00	0,60	11,50	55,10	307,33	-1,95	50,23	10,44	21,65	9,95	

Annex 3. Indicadors de les agrupacions censals

Municipi	Codi agrupació censal	Agrupació Censal	Processos de regressió urbanística i dèficits d'equipaments i serveis				Problemes demogràfics				Problemes econòmics, socials i ambientals	
			% edificis en mal estat 2011	% edificis sense evacuació aigües residuals per claveguera 2011	% edificis de 4 plantes o més sense ascensor 2011	% edificis construïts abans de 1970	Densitat d'habitatsges 2011	Variació de la població 2011-2014	Població dependent 2014	Població estrangera extracomunitària 2014	Taxa d'atur 2011	Baix nivell educatiu 2011
	019038	Sant Llorenç	0,00	0,00	9,20	59,10	326,93	-0,96	46,70	11,49	20,20	10,73
	019039	els Llorers	1,00	0,00	19,50	77,50	383,91	-1,65	48,64	13,10	16,24	10,86
	019040	la Casa Golferics	1,70	0,00	13,50	86,30	260,09	1,23	43,74	15,00	20,32	16,50
	019041	l'Escorxador	0,60	0,00	12,40	82,70	306,70	0,16	43,82	13,80	21,49	10,65
	019042	Mistral	1,20	0,00	15,40	84,20	349,70	1,28	53,77	13,50	15,61	15,63
	019043	els Salesians	3,70	0,00	14,20	92,10	342,80	1,27	50,80	12,20	21,95	14,45
	019044	el Price	3,50	0,00	27,50	87,10	247,66	0,57	47,19	12,40	23,01	17,63
	019045	el Mercat de Sant Antoni	5,30	0,50	35,20	83,60	298,90	0,99	47,24	13,90	22,10	14,03
	019046	els Tres Tombs	1,20	0,00	38,90	95,00	221,34	-2,91	47,63	14,40	17,72	21,08
	019047	la França Xica	6,30	0,00	40,20	84,30	406,38	-2,33	43,69	19,80	29,05	21,72
	019048	Santa Madrona, la Satàlia i Montjuïc	1,10	0,20	63,90	94,20	292,97	-0,01	38,10	25,60	26,52	23,25
	019049	les Hortes de Sant Bertran	0,00	0,00	25,40	58,80	236,61	0,82	48,05	18,40	25,80	24,99
	019050	Sant Cristòfol i la Marina del Prat Vermell	9,00	0,00	11,40	50,90	208,91	1,40	61,88	8,16	20,78	27,12
	019051	la Mare de Déu de Port, Can Clos i el Polvorí	5,80	0,00	28,90	51,40	171,85	-0,63	48,19	12,50	27,33	25,79
	019052	Can Sabater	0,00	0,00	0,00	33,30	333,41	-2,10	46,92	12,10	27,35	15,64
	019053	la Font de la Guatlla	0,60	0,00	17,00	59,50	274,78	0,84	48,78	12,80	20,76	18,59
	019054	l'Alcaldia d'Hostafrancs	1,80	0,30	55,70	81,60	232,17	-1,34	41,73	15,80	23,13	14,57
	019055	l'Àngel Custodi	0,30	0,30	48,20	74,90	271,06	-0,98	43,81	16,30	23,43	20,66
	019056	Sant Medir	1,10	0,60	29,60	60,70	274,27	-0,35	55,22	9,64	22,51	22,99
	019057	Can Batlló	2,30	0,00	30,00	75,20	388,07	-0,65	45,51	11,16	20,96	16,08
	019058	l'Olivereta	2,00	0,20	38,60	79,00	368,13	-0,73	47,84	15,20	26,50	21,46
	019059	Badal	0,70	0,00	27,70	69,90	326,34	-1,41	45,97	11,80	21,02	16,70
	019060	Can Mantega	3,60	0,00	36,90	68,70	328,98	0,40	53,06	9,22	20,09	20,50
	019061	el Mercat Nou	3,80	0,70	65,70	84,90	298,00	-2,61	43,52	19,20	23,03	20,55
	019062	Santa Maria de Sants	7,50	0,30	58,70	78,70	349,21	-14,70	47,12	14,60	26,67	18,18
	019063	l'Olivera Rodona i l'Espanya Industrial	2,60	0,10	56,00	81,10	261,57	0,37	48,06	12,10	19,14	16,61
	019064	Can Novell - Plaça del Centre	0,30	0,00	12,90	63,50	369,49	-1,70	50,21	8,26	17,41	14,08
	019065	les Infantes i la Colònia Castells	9,20	0,00	5,10	63,60	301,51	-1,95	53,08	5,30	19,81	10,68
	019066	Loreto i el Camp de la Creu	1,10	0,00	5,20	82,00	246,35	-0,66	66,51	6,20	15,41	8,75
	019067	les Corts Noves, Can Rosés, Can Feu i Can Batllori	0,70	0,30	16,50	57,60	203,66	1,92	56,60	8,14	17,33	12,15
	019068	les Corts Velles	0,90	0,90	10,90	52,10	270,04	-22,72	67,62	6,96	17,15	11,83
	019069	el Sòl de Baix	0,00	0,00	14,90	52,00	346,20	5,15	53,35	8,65	18,38	16,16
	019070	Sant Ramon i la Torre Melina	1,10	0,00	17,00	54,60	203,83	-1,22	54,36	5,99	21,10	13,62
	019071	Can Bacardí, Collblanc, la Maternitat i Bederrida	0,30	0,00	19,70	61,90	365,02	0,33	59,08	9,21	15,52	15,21
	019072	la Font dels Ocellets i Santa Gemma	0,00	0,90	0,00	34,20	127,08	-0,54	72,89	5,69	15,62	7,12
	019073	Pedralbes, la Mercè i el Palau Reial	0,00	0,20	0,70	24,10	23,71	0,71	57,78	8,98	14,64	6,55
	019074	les Planes, Vallvidrera, el Tibidabo i els Barris de Muntanya de Sarrià	3,10	0,40	65,70	53,40	10,22	4,27	58,16	5,73	14,07	9,69
	019075	Sarrià Vell	1,90	0,40	42,30	72,30	132,95	3,66	63,46	4,92	16,91	10,82
	019076	els Caputxins, Can Ponsic i Santa Amèlia	0,20	0,00	4,20	55,00	102,41	1,14	62,79	5,60	17,34	6,00
	019077	Can Ràbia i la Nena Cases	1,00	0,30	12,90	58,80	152,09	2,39	58,56	7,50	11,49	6,30
	019078	les Tres Torres	0,30	0,00	2,80	54,10	85,16	2,56	64,85	5,12	10,59	3,61
	019079	la Bonanova, la Torre Vilana i l'Avinguda del Tibidabo	0,30	0,20	20,40	59,30	31,37	2,94	67,94	5,03	13,53	9,00
	019080	Sant Gervasi de Cassoles	0,00	0,00	8,40	73,10	283,32	2,73	57,76	6,47	13,41	6,83
	019081	Mandri	0,00	0,30	5,80	69,70	219,44	1,85	62,40	5,56	15,19	6,83
	019082	Can Castelló, Modolell i Can Ballescar	1,60	0,00	4,90	54,50	116,66	0,20	62,62	5,43	16,66	3,99
	019083	el Turó Parc	1,00	0,50	2,30	72,40	235,52	0,80	66,84	6,16	12,74	7,17
	019084	Galvany	1,10	0,30	18,90	86,40	241,76	0,63	58,06	8,07	17,94	4,87
	019085	Tuset	0,90	1,80	7,40	87,80	136,18	-0,30	58,77	6,63	12,21	4,53
	019086	Laforja	2,10	2,70	12,90	75,90	240,59	2,04	56,11	7,14	12,68	7,97
	019087	Monterols	0,00	0,00	4,00	84,30	210,70	-0,22	62,49	5,08	13,15	6,82
	019088	el Farró	1,10	0,00	23,00	73,80	271,17	-7,00	49,48	9,10	16,83	8,37
	019089	el Putxet	0,60	0,00	5,60	52,40	195,23	1,30	51,46	6,83	16,84	3,45
	019090	Craywinckel	0,30	0,00	1,20	58,30	282,02	-0,64	59,86	6,19	16,26	8,12
	019091	els Penitents i el Mas Falcó	0,20	0,00	33,70	57,60	53,96	-0,46	68,46	4,97	14,97	12,40
	019092	el Pont de Vallcarca	0,50	0,00	19,00	40,10	206,55	4,84	52,14	8,60	24,06	9,37
	019093	Vallcarca - la Farigola	2,90	0,20	37,50	71,80	183,02	-3,16	53,09	9,35	19,81	19,59
	019094	el Coll	4,00	0,00	60,30	62,30	169,76	-1,37	50,31	9,41	23,18	18,89
	019095	el Coll del Portell	0,70	0,00	38,20	64,40	184,81	-0,13	52,03	7,35	17,80	13,25
	019096	Sant Josep de la Muntanya	2,90	0,00	23,10	58,20	190,98	0,24	58,47	6,32	23,55	12,26
	019097	la Plaça Rovira	2,20	0,20	43,60	70,60	273,57	-2,28	46,53	8,69	19,13	11,11
	019098	la Plaça del Nord i Can Trilla	3,80	0,00	46,90	82,80	261,06	0,79	51,29	7,64	22,96	12,10
	019099	la Llibertat i la Riera de Sant Miquel	1,50	0,00	40,30	86,90	241,71	2,00	49,35	9,68	19,19	12,38
	019100	Rius i Taulet	1,20	0,20	64,80	91,60	260,42	-14,20	35,57	14,00	24,90	16,14
	019101	el Sol, el Diamant, la Virreina i la Revolució	3,50	0,70	65,00	83,50	229,36	2,37	42,45	10,51	19,41	16,27
	019102	l'Abaceria i la Plaça del Raspall	3,70	0,20	63,10	85,00	258,54	-1,59	44,18	9,55	23,60	15,66
	019103	Joanic	5,90	0,00	60,40	81,40	228,28	-0,45	44,43	10,30	26,11	16,28
	019104	el Camp d'en Grassot	3,30	0,50	25,60	72,50	303,74	-1,86	52,58	9,19	19,26	13,53
	019105	la Sedeta	0,60	0,00	11,70	59,40	357,59	0,05	52,70	8,64	19,40	14,38
	019106	Can Romans	0,00	0,00	43,50	66,60	329,59	-1,43	50,01	8,79	17,94	15,21
	019107	Ca l'Alegre de Dalt	0,70	0,00	10,40	49,10	314,67	-1,12	55,02	5,95	18,77	11,69
	019108	els Jardins del Príncep de Girona	1,90	0,00	11,00	73,00	316,05	-1,82	57,60	8,64	16,69	17,35
	019109	el Mas Casanovas	0,50	0,00	21,60	71,50	366,75	-1,91	47,90	10,33	20,92	21,52
	019110	el Parc de les Aigües	1,00	0,50	6,80	66,50	353,47	-2,00	57,74	9,91	24,61	20,29
	019111	Can Baró	3,00	0,00	50,20	75,00	161,74	-0,77	54,90	9,34	27,88	24,06
	019112	el Parc del Guinardó	0,00	0,00	35,60	78,60	198,52	-1,03	55,76	11,38	22,77	17,84
	019113	el Guinardó i l'Hospital de Sant Pau	0,30	0,20	36,90	71,40	236,25	-0,48	52,24	9,87	19,64	18,80
	019114	Maragall	0,20	0,20	38,80	74,10	230,23	0,97	56,49	11,50	20,67	18,54

Annex 3. Indicadors de les agrupacions censals

Municipi	Codi agrupació censal	Agrupació Censal	Processos de regressió urbanística i dèficits d'equipaments i serveis				Problemes demogràfics				Problemes econòmics, socials i ambientals	
			% edificis en mal estat 2011	% edificis sense evacuació aigües residuals per claveguera 2011	% edificis de 4 plantes o més sense ascensor 2011	% edificis construïts abans de 1970	Densitat d'habitabges 2011	Variació de la població 2011-2014	Població dependent 2014	Població estrangera extracomunitària 2014	Taxa d'atur 2011	Baix nivell educatiu 2011
	019115	els Quinze	0,00	0,00	39,00	86,10	256,66	-1,21	54,82	11,13	25,16	21,76
	019116	la Font d'en Fargues i Can Carabassa	1,20	0,00	47,40	78,20	84,70	-0,94	59,30	3,93	19,76	14,80
	019117	l'Alt Carmel i el Turó de la Rovira	2,40	0,00	76,10	83,30	181,16	-2,19	52,85	10,98	27,18	32,56
	019118	el Baix Carmel	0,90	0,00	68,60	71,70	271,93	-0,37	57,85	11,54	25,33	29,13
	019119	la Teixonera	0,50	0,00	69,10	66,80	207,21	-3,06	52,06	10,29	28,42	25,08
	019120	Sant Genís dels Agudells	5,70	0,00	54,00	56,20	90,70	-2,15	66,32	9,76	20,94	26,76
	019121	Montbau	0,00	0,70	75,80	92,90	123,48	-3,15	78,59	8,86	13,64	20,68
	019122	la Vall d'Hebron i la Clota	6,60	0,00	5,90	70,30	147,86	-0,51	61,37	7,90	22,21	21,49
	019123	l'Eixample d'Horta	5,70	0,00	76,30	70,40	89,67	-0,84	62,60	6,97	17,68	21,07
	019124	Sant Joan d'Horta	0,80	0,00	48,80	71,20	182,30	-8,65	53,97	8,27	20,63	23,71
	019125	Sant Marcel i les Franceses	0,90	0,00	43,40	76,80	180,55	-0,59	63,43	10,52	22,82	21,04
	019126	Can Cartellà	0,80	0,00	27,30	71,30	267,09	-1,88	58,14	8,91	23,93	18,57
	019127	Virrei Amat i la Torre Llobeta	1,10	0,00	10,10	77,20	250,35	1,00	58,33	10,83	19,25	23,36
	019128	Can Garrigó	0,60	0,00	25,70	66,60	280,74	0,45	55,57	13,20	21,10	18,27
	019129	la Plaça de Sòller	0,00	0,00	39,70	63,60	293,38	0,72	60,31	13,30	22,18	28,03
	019130	Can Dragó	4,90	0,00	27,30	56,80	230,20	0,21	60,93	8,78	26,93	26,42
	019131	els Jardins d'Alfàbia	0,00	0,00	20,60	81,50	296,92	3,89	62,84	15,60	26,53	32,30
	019132	el Mercat de la Mercè	0,80	0,40	26,60	75,50	340,02	-0,37	62,65	19,60	29,61	32,74
	019133	el Turó de la Peira i Can Peguera	0,60	0,00	23,80	95,90	239,91	-12,58	59,53	17,70	28,31	33,06
	019134	el Parc Central de Nou Barris	0,00	0,00	0,00	33,00	277,15	-0,92	67,54	5,44	18,68	21,64
	019135	la Guineueta	0,00	0,00	64,20	100,00	138,52	-2,22	73,73	7,30	32,98	30,15
	019136	Canyelles	0,00	0,00	1,30	2,50	174,95	-3,58	55,31	3,74	25,20	30,43
	019137	la Mina de la Ciutat	4,00	0,00	89,50	71,00	207,61	-2,75	48,33	16,00	38,33	30,20
	019138	les Roquetes	0,30	0,00	88,10	74,10	224,54	-2,53	52,20	19,20	30,08	30,01
	019139	la Plaça de Verdun	0,80	0,00	48,10	65,20	235,77	-0,77	56,50	13,30	32,73	39,31
	019140	les Cases de Charlot	0,90	0,00	77,60	94,50	325,53	-1,99	58,14	17,90	28,43	36,58
	019141	Can Borràs	0,40	0,00	61,90	75,50	347,74	-3,36	59,90	16,10	21,83	32,50
	019142	Santa Engràcia	0,80	0,00	67,10	76,00	350,05	-2,46	63,44	12,90	33,56	31,98
	019143	la Plaça Verda	0,00	0,00	19,60	35,70	275,97	-0,92	68,32	8,73	30,07	34,76
	019144	la Flor de Neu	1,90	0,00	57,10	65,30	300,33	-0,88	60,44	12,40	22,57	31,65
	019145	la Trinitat Nova	0,50	0,00	55,60	86,00	122,75	-4,10	53,69	16,50	38,86	29,98
	019146	Torre Baró, Ciutat Meridiana i Vallbona	0,60	0,20	78,90	71,70	72,49	-2,51	50,85	24,10	33,50	28,44
	019147	la Trinitat Vella	0,50	0,00	78,50	60,90	175,21	-1,39	45,59	28,20	38,31	30,83
	019148	Baró de Viver i la Maquinista	10,30	0,00	15,30	2,70	149,32	4,58	56,85	6,17	23,64	22,93
	019149	el Bon Pastor	7,20	0,10	55,50	84,10	174,80	-10,61	53,15	14,50	30,48	34,86
	019150	Can Portabella	8,30	0,00	22,60	62,20	267,07	-0,41	48,55	4,68	20,53	17,56
	019151	Sant Andreu Vell	3,20	0,00	11,30	57,50	285,32	0,58	48,24	6,00	16,02	16,38
	019152	l'Andana de l'Estació i el Molí del Rec	0,00	0,00	3,00	17,70	211,66	0,95	56,48	3,09	14,93	16,92
	019153	les Casernes	14,30	0,00	17,00	30,40	403,58	6,73	44,12	7,66	23,24	19,63
	019154	Casa Bloc	1,00	0,00	11,50	54,30	288,01	0,04	50,23	7,09	14,89	23,38
	019155	el Mercadal	1,90	0,10	38,70	74,10	202,58	-0,70	56,01	6,30	12,99	19,97
	019156	la Rambla de Sant Andreu	0,20	0,00	32,70	69,40	227,88	-0,96	54,31	6,92	21,92	17,96
	019157	Can Masadas i el Camp del Ferro	0,50	0,20	19,20	56,10	270,88	-1,00	50,50	10,51	23,08	15,82
	019158	el Pont del Treball	0,00	0,00	2,80	54,20	297,42	-1,88	46,00	9,28	22,75	19,34
	019159	la Sagrera Alta	0,00	0,00	1,50	55,30	480,91	-2,33	56,69	12,10	26,23	23,31
	019160	el Congrés	0,00	0,00	31,50	96,70	206,53	-0,10	67,94	9,48	22,74	26,90
	019161	els Indians	0,00	0,00	38,10	74,80	207,33	-1,05	53,37	11,90	20,56	18,20
	019162	Sant Joan Bosco	1,00	0,00	14,90	80,30	278,87	0,39	60,63	10,74	19,92	18,07
	019163	el Torrent de la Guineu	0,00	0,00	5,40	53,70	393,13	-0,21	51,25	11,53	19,57	23,08
	019164	Trinxant	3,40	0,00	35,00	65,80	262,68	2,30	50,35	10,72	25,29	18,83
	019165	Can Miralletes	1,20	0,20	15,80	68,70	391,99	-1,78	52,87	10,64	19,78	18,07
	019166	Xifré	0,20	0,00	40,40	76,90	324,25	-0,61	50,20	12,30	22,53	17,64
	019167	Can Robacols	0,20	0,20	46,80	73,00	284,77	-1,20	50,29	12,40	22,11	21,21
	019168	la Parròquia del Clot	0,00	0,00	29,20	57,10	273,70	-1,48	45,03	9,91	23,23	18,05
	019169	el Clot de la Mel	1,70	0,00	18,40	37,20	328,52	-1,48	45,41	8,11	20,87	18,04
	019170	el Mercat del Clot	2,60	0,00	44,10	75,20	269,57	-0,60	46,53	13,90	19,49	18,27
	019171	el Parc de la Ciutadella, Ca l'Aranyó i Ratés	1,70	0,00	30,00	61,20	244,60	6,38	43,46	12,00	19,72	16,82
	019172	la Vila Olímpica i el Bogatell	1,10	0,00	6,30	13,70	113,12	1,21	39,41	6,40	17,69	5,47
	019173	el Taulat i la Plata	5,70	0,00	57,70	81,00	178,71	3,70	45,65	12,10	24,37	17,38
	019174	Can Felipa	2,60	0,00	44,70	60,70	197,30	2,69	50,78	7,41	17,45	13,58
	019175	els Ciutadans	5,10	0,70	33,50	65,70	279,35	2,31	50,88	9,86	22,29	21,89
	019176	l'Antiga Diagonal Mar	0,00	0,00	0,00	29,80	383,55	14,50	55,43	7,81	18,67	22,75
	019177	la Nova Diagonal Mar i el Front Marítim del Poblenou	0,40	0,00	2,40	10,50	199,47	6,80	49,78	9,21	15,22	10,86
	019178	el Besòs Mar	1,30	0,00	60,90	95,10	148,20	-1,22	48,00	34,10	39,89	40,63
	019179	el Besòs	0,30	0,00	36,40	93,60	226,70	-2,18	55,12	19,70	34,12	29,85
	019180	el Maresme i el Maresme Vell	7,70	3,40	3,40	86,50	215,82	-9,70	43,13	14,70	22,26	25,80
	019181	Provençals i Ca l'Isidret	19,00	0,00	16,90	67,20	370,56	2,90	44,05	10,53	25,09	21,04
	019182	Can Ricart	3,30	0,00	3,10	40,00	338,23	2,49	49,12	7,47	24,48	17,96
	019183	els Porxos	0,00	0,00	0,00	69,80	321,86	-0,56	62,60	6,97	20,86	21,26
	019184	el Pont de Bac de Roda	0,00	0,00	0,00	73,40	294,87	-0,15	52,19	9,45	21,74	25,15
	019185	Sant Martí Vell	1,20	2,50	10,30	96,30	275,84	-1,49	70,56	10,13	20,14	30,57
	019186	Júpiter	0,00	0,00	11,10	76,50	291,84	-1,86	60,35	9,84	23,90	21,34
	019187	la Palmera	0,00	0,00	0,00	10,20	362,01	-1,17	49,22	6,52	18,53	21,60
	019188	la Verneda Alta	0,00	0,00	7,10	70,00	209,07	-1,03	72,57	8,16	21,21	28,34
	019189	la Verneda Baixa	0,00	0,00	1,20	32,90	318,55	-1,30	63,36	11,15	31,64	30,52
	019190	la Pau	0,00	0,00	14,20	93,40	213,78	0,45	66,33	11,54	29,41	35,29

Annex 3. Indicadors de les agrupacions censals

Municipi	Codi agrupació censal	Agrupació Censal	Processos de regressió urbanística i dèficits d'equipaments i serveis				Problemes demogràfics				Problemes econòmics, socials i ambientals	
			% edificis en mal estat 2011	% edificis sense evacuació aigües residuals per claveguera 2011	% edificis de 4 plantes o més sense ascensor 2011	% edificis construïts abans de 1970	Densitat d'habitatsges 2011	Variació de la població 2011-2014	Població dependent 2014	Població estrangera extracomunitària 2014	Taxa d'atur 2011	Baix nivell educatiu 2011
Begues	020001	Begues	0,50	3,20	44,40	34,80	12,49	3,02	44,95	2,92	12,60	11,44
Castellbisbal	054001	Centre i Eixample Sud - Santa Teresita - Canyet	0,60	2,20	49,20	24,20	45,49	-0,22	43,96	5,63	14,06	18,29
	054002	Centre i Eixample Nord - Costablanca - Santeugini - Nicolau - Can Costa - Compte Sert	0,50	4,20	63,00	13,20	15,84	2,49	50,37	3,19	23,04	24,05
Castelldefels	056001	Centre	0,20	0,00	25,60	44,60	217,64	-0,66	45,75	11,09	22,49	22,98
	056002	Vista Alegre - el Castell	3,30	0,20	52,90	57,90	114,38	-3,29	46,59	7,59	21,31	25,05
	056003	els Canyars	0,00	0,00	22,40	28,60	135,69	5,13	46,18	5,07	19,82	16,32
	056004	el Poble Vell	0,00	0,00	18,60	39,00	239,37	-2,99	42,73	12,30	21,14	22,97
	056005	les Botigues - Can Bou - Mar i Sol	0,70	0,00	29,70	22,50	42,91	0,81	42,13	7,81	18,01	10,01
	056006	Baixador - Lluminetes - La Pineda	4,90	11,10	90,10	49,10	48,62	1,37	39,13	11,30	20,45	9,36
	056007	el Poal - Bellamar	1,40	14,50	96,20	52,20	30,16	1,62	44,61	8,07	20,21	6,82
	056008	Montmar	1,50	19,90	45,50	36,20	25,70	1,76	46,05	6,07	21,09	8,33
	056009	Can Roca - la Muntanyeta	0,30	0,20	12,40	32,60	41,69	-0,85	48,37	3,76	23,20	7,07
Cerdanyola del Vallès	266001	Centre - Sant Ramon - Parcels - Guiera	0,40	0,00	43,60	39,40	64,50	-1,89	48,22	6,36	24,95	19,28
	266002	les Fontetes	0,00	0,00	13,80	39,30	222,35	-2,70	57,06	12,30	27,66	30,14
	266003	Altamira - Turonet - Canaletes	1,90	2,10	35,10	14,80	55,81	-0,93	47,39	2,24	19,33	12,40
	266004	Santa Rosa - Gorgs - Montflorit	0,80	1,40	27,50	46,30	30,38	-0,33	43,25	2,75	24,08	21,30
	266005	Serraparrera - Bellaterra	1,30	1,60	62,50	45,90	23,04	-0,95	40,71	7,58	18,67	10,29
	266006	la Clota - Cerdanyola 2000 - Banús	0,00	1,60	16,10	27,80	171,78	-2,73	42,76	6,90	29,13	23,61
	266007	Cordelles - Can Xarau	0,00	0,00	32,30	33,60	105,83	-2,84	47,03	6,63	22,00	21,07
	266008	la Sínia - Catalunya - Carretera de Barcelona	0,80	0,00	25,90	38,30	107,64	0,61	47,69	7,75	18,93	20,75
Cervelló	068001	Cervelló	0,80	4,70	58,10	9,60	11,05	1,85	46,14	3,36	19,22	17,27
Corbera de Llobregat	072001	Nucli Urbà	0,10	0,50	61,60	33,60	42,45	0,56	48,96	10,33	21,19	19,17
	072002	Urbanitzacions	0,50	17,20	0,00	15,20	6,69	1,79	44,57	1,88	24,14	14,50
Cornellà de Llobregat	073001	Centre	2,30	1,60	50,60	61,20	186,36	-0,08	50,17	8,46	28,57	21,80
	073002	Fontsanta - Fatjó	7,30	3,70	32,30	44,00	119,30	2,43	49,10	2,69	21,51	21,48
	073003	el Pedró	8,30	2,60	61,00	49,80	180,09	3,35	44,65	10,26	25,46	21,21
	073004	Bonavista	1,20	1,40	64,30	44,70	237,77	-2,01	63,85	10,64	27,16	34,08
	073005	Gavarrà	3,10	1,20	77,10	71,90	195,73	-2,38	57,83	13,90	31,09	28,30
	073006	Sant Ildefons Oest	3,60	4,30	35,80	94,30	265,07	-3,55	58,07	24,10	32,78	37,41
	073007	Sant Ildefons Est	3,10	3,10	14,50	79,70	299,00	-5,99	55,14	29,10	36,69	36,43
	073008	Sant Ildefons - Torre la Miranda	12,50	5,00	30,40	66,30	376,07	-2,35	52,71	18,90	34,16	39,07
	073009	Almeda	3,20	3,50	47,20	42,00	136,43	2,63	49,02	4,96	23,84	16,07
	073010	Riera - Camp de les Aigües	2,60	0,50	61,20	55,10	185,84	-0,90	48,54	9,66	28,99	21,36
Esplugues de Llobregat	077001	Nucli Antic i Barris de Collserola	1,40	0,40	49,40	43,60	30,92	0,56	51,24	5,27	16,52	6,54
	077002	Can Vidalet	4,70	0,80	62,30	64,80	348,05	-3,66	50,53	20,50	28,51	32,02
	077003	Can Clota - Can Cervera	2,40	1,70	26,40	45,80	217,93	-1,96	55,27	9,75	25,86	28,28
	077004	la Plana	0,00	0,70	34,00	48,60	215,95	-1,21	50,89	6,59	26,32	21,86
	077005	el Gall - Montesa	0,80	0,00	35,80	36,90	174,83	1,55	50,49	7,13	28,01	19,11
	077006	Centre Sud	1,50	1,20	44,10	60,40	200,27	-1,45	60,26	5,76	20,90	18,65
Gavà	089001	Centre	2,30	1,10	19,20	69,20	135,28	-2,71	48,42	4,91	21,23	17,86
	089002	Nucli Antic - Carretera Santa Creu	3,60	0,10	33,90	63,90	120,08	5,23	52,80	8,32	24,13	24,78
	089003	Gavà Mar	0,90	4,20	76,60	34,40	33,56	1,34	44,49	8,84	24,35	0,00
	089004	les Panes	0,40	1,20	37,60	39,40	115,23	-5,94	54,00	9,79	36,62	21,74
	089005	la Sentiu - Ca n'Espinós - Eramprunyà	0,90	1,20	23,20	39,20	38,26	2,34	45,18	4,44	21,38	15,31
	089006	Eixample - la Bòbila	0,30	0,60	29,90	55,10	160,67	-1,03	46,53	5,84	27,58	24,31
	089007	Can Tintorer - Can Tries	3,20	0,60	32,70	41,40	75,91	1,29	47,81	6,68	29,27	25,50
Hospitalet de Llobregat, l'	101001	Centre - Ajuntament	0,00	0,50	54,60	68,50	207,93	-2,03	52,60	8,42	21,80	24,62
	101002	Centre - Carretera del Mig	3,20	0,00	29,40	54,20	237,54	-2,72	48,08	9,64	28,73	26,39
	101003	Centre - la Farga	1,10	0,80	36,80	66,30	233,72	-1,82	54,25	8,70	17,82	20,93
	101004	Centre - Nucli Antic	1,80	1,10	49,70	70,50	236,55	-0,78	55,19	7,80	16,36	20,88
	101005	Sant Feliu	3,20	2,20	44,20	58,10	199,17	-0,32	52,70	10,93	24,85	33,17
	101006	Can Serra	3,70	0,80	34,80	62,20	283,07	-3,26	63,65	10,36	30,01	35,62
	101007	la Pubilla Cases - Can Vidalet	4,10	1,20	44,20	81,70	459,80	-3,86	51,51	25,20	39,64	36,96
	101008	la Pubilla Cases - la Bòbila	6,90	3,00	57,40	84,30	398,05	-3,34	48,81	30,70	40,04	31,67
	101009	la Pubilla Cases - Can Rigalt	2,50	8,10	54,40	87,90	422,51	1,18	53,03	25,00	31,59	33,18
	101010	la Florida - Plaça Llibertat	10,20	3,30	66,40	90,60	444,15	-3,40	52,75	29,60	36,61	37,01
	101011	la Florida - Parc dels Ocellets	3,20	2,30	62,00	93,80	340,32	0,34	49,67	32,40	32,92	36,98
	101012	la Florida - Avinguda Primavera	18,30	8,90	49,30	88,20	383,50	-1,87	63,31	21,70	34,44	37,97
	101013	les Planes - el Parc	5,90	1,80	60,70	91,00	222,12	-3,31	48,94	30,10	36,31	35,08
	101014	les Planes - Avinguda Catalunya	3,70	0,00	40,00	75,10	385,42	-1,72	50,52	25,90	31,11	30,65
	101015	Collblanc - Centre - Vallparda	2,40	1,30	66,40	80,80	299,22	-0,87	46,99	28,90	33,68	31,82
	101016	Collblanc - Cementiri - Carretera	5,80	0,50	69,10	72,10	252,57	2,58	46,47	25,20	22,29	24,92
	101017	Collblanc - Mercat	3,50	0,30	62,20	81,80	332,94	-1,62	53,00	22,40	33,08	27,74
	101018	la Torrassa - plaça Pirineus	0,90	1,10	66,10	80,60	268,04	-1,24	50,25	26,50	32,90	24,49
	101019	la Torrassa - plaça del Vidre	17,10	0,20	59,40	86,60	282,75	0,15	45,17	29,40	28,34	26,66
	101020	la Torrassa - el Parc	11,70	0,80	74,30	88,50	277,62	-1,08	49,84	30,10	31,13	29,29
	101021	Sant Josep - Centre	2,30	1,30	39,20	59,50	318,77	-2,29	46,57	7,84	26,99	20,67
	101022	Sant Josep - Tecla Sala	2,80	2,50	37,50	64,20	272,17	-2,91	54,09	12,80	26,71	27,63

Annex 3. Indicadors de les agrupacions censals

Municipi	Codi agrupació censal	Agrupació Censal	Processos de regressió urbanística i dèficits d'equipaments i serveis				Problemes demogràfics				Problemes econòmics, socials i ambientals	
			% edificis en mal estat 2011	% edificis sense evacuació aigües residuals per claveguera 2011	% edificis de 4 plantes o més sense ascensor 2011	% edificis construïts abans de 1970	Densitat d'habitatsges 2011	Variació de la població 2011-2014	Població dependent 2014	Població estrangera extracomunitària 2014	Taxa d'atur 2011	Baix nivell educatiu 2011
	101023	Santa Eulàlia - Església	3,10	0,40	22,50	54,30	245,24	2,57	49,89	13,10	23,96	27,04
	101024	Santa Eulàlia - Mercat	0,40	0,00	17,80	44,60	268,36	-1,22	51,74	9,95	22,09	23,86
	101025	Santa Eulàlia - Centre Nord	5,90	0,60	34,40	61,30	219,14	2,57	50,10	14,20	24,09	22,49
	101026	Santa Eulàlia - Centre Sud - Ciutat de la Justícia	6,50	0,30	18,00	42,80	234,28	0,66	38,66	9,75	20,11	18,95
	101027	Plaça Europa - Fira - Residencial Granvia	0,00	0,00	0,00	9,60	82,07	11,50	42,78	10,92	20,97	22,86
	101028	el Gornal	0,00	0,00	33,90	7,10	182,11	-2,31	56,64	3,08	23,75	35,08
	101029	Bellvitge - Estació	3,10	3,10	8,30	68,80	265,01	-1,86	73,34	10,14	29,47	32,77
	101030	Bellvitge - Mercat	0,00	0,90	1,00	26,40	240,12	-2,76	55,60	7,32	29,33	32,62
	101031	Bellvitge - Ermita i Hospital	3,50	0,00	0,00	76,10	229,12	-1,38	66,35	12,00	29,38	27,72
	Molins de Rei	123001	Centre Sud - Canal - Mariona	1,80	0,80	23,90	54,30	164,71	2,74	49,14	5,95	20,96
123002		Centre Nord - la Granja	1,90	0,40	31,50	62,50	140,10	3,37	54,08	4,87	17,24	15,04
123003		Font dels Casats - Bonavista - la Pau - el Pla	0,60	3,80	52,50	32,80	299,99	1,04	48,92	2,71	18,13	18,78
Montcada i Reixac	125001	Montcada Centre	2,50	0,00	41,40	72,50	109,71	-0,57	51,56	7,56	27,85	25,49
	125002	Reixac - Vallençana - la Ribera	0,50	39,50	56,50	41,10	24,70	-6,06	49,68	20,30	31,85	29,46
	125003	Can Sant Joan - Can Cuyàs	3,60	0,80	62,30	59,40	152,70	-0,89	46,96	10,54	25,39	32,04
	125004	Terra Nostra - la Font Pudenta	1,30	5,70	60,40	45,60	29,02	1,28	48,94	7,24	25,80	22,85
	125005	Mas Rampinyo - Can Pomada - Carrerada - Pla d'en Coll	0,60	10,50	19,20	29,70	97,60	4,81	44,49	5,42	20,02	14,85
Montgat	126001	Montgat Barris de Llevant	0,60	0,00	42,50	36,00	53,03	4,42	44,21	4,16	24,99	12,84
		Montgat Barris de Ponent	0,40	0,00	46,90	66,70	89,61	6,25	46,62	3,35	23,50	23,20
Pallejà	157001	Centre	0,20	2,10	47,20	29,20	61,81	-1,33	53,35	3,56	24,74	23,01
		la Magina - Fontpineda	0,80	1,30	47,70	31,20	21,96	0,61	47,48	3,07	21,31	16,24
Palma de Cervellò, la	905001	la Palma	0,20	1,30	21,40	21,50	24,65	-0,56	41,34	4,40	24,50	14,33
Papiol, el	158001	el Papiol	1,50	1,80	73,30	50,10	37,86	2,08	47,90	4,65	17,18	20,10
Prat de Llobregat, el	169001	Nucli Antic Oest	4,20	0,00	48,40	62,80	145,38	-0,55	54,77	8,83	22,52	24,29
	169002	Nucli Antic Est	0,40	0,40	55,10	68,00	111,65	-0,12	54,38	7,13	21,06	25,28
	169003	Eixample Est - Barceloneta - Les Palmeres	0,20	4,50	10,50	40,80	110,86	-1,07	49,56	4,06	24,02	22,01
	169004	Eixample Nord	3,00	0,60	40,40	56,90	183,63	-2,00	54,85	7,28	31,01	28,17
	169005	Eixample Sud	0,30	0,00	40,20	46,80	206,20	-1,30	48,23	6,23	27,43	27,90
	169006	Eixample Oest	0,50	0,00	22,70	29,20	243,87	-2,23	40,40	6,55	27,74	24,38
	169007	Sant Jordi - Ribera Baixa - Mas Mateu	0,00	1,00	7,10	8,30	177,96	-0,94	44,48	3,37	23,51	20,29
	169008	Sant Cosme - la Granja	3,90	1,00	77,80	19,60	96,16	0,71	54,43	4,33	36,40	37,09
	Ripollet	180001	Centre - Maragall	1,00	0,00	28,70	63,90	161,55	-4,26	49,46	8,44	27,60
180002		Can Clos - els Pinetons	0,80	0,00	30,30	37,40	94,51	1,76	48,95	3,33	22,71	26,72
180003		Sant Andreu - Can Vargas	0,20	0,00	41,00	24,50	106,73	1,27	46,99	5,31	27,93	28,51
180004		Can Mas	0,50	0,00	42,60	40,20	177,99	-2,83	50,12	13,30	30,23	28,23
180005		Can Tiana-Pont Vell	0,90	0,00	31,50	47,70	160,29	-1,77	45,29	15,20	31,38	20,94
180006		Sant Lluís	0,00	0,00	9,30	24,00	125,78	4,49	48,22	2,68	18,25	18,19
Sant Adrià de Besòs	194001	Sant Adrià Nord - Centre	2,10	0,00	38,50	61,60	175,53	0,41	52,65	10,37	26,41	27,36
	194002	Sant Adrià Nord - els Encants	1,20	0,60	19,40	49,40	244,90	0,24	49,13	10,27	30,60	22,39
	194003	Sant Joan Baptista - la Marina del Besòs	3,60	2,20	28,20	63,00	176,19	3,21	50,90	6,76	26,46	24,66
	194004	la Mina - la Catalana	11,50	6,00	13,30	38,30	106,70	9,66	51,08	8,96	40,10	40,02
	194005	el Besòs - la Verneda	2,80	0,00	5,80	78,90	222,48	0,12	62,36	12,10	29,68	27,11
Sant Andreu de la Barca	196001	Centre	0,50	0,20	43,10	22,50	111,97	0,73	46,88	11,70	30,00	26,96
	196002	la Solana	0,00	0,00	14,40	24,50	161,65	0,33	45,77	8,91	22,95	19,53
	196003	Estació - Raval de Corbera - la Creu de Susalba	1,30	1,10	47,30	23,90	85,65	-1,02	50,88	9,19	28,11	17,36
	196004	el Palau	0,10	0,10	21,70	7,10	48,21	2,14	51,62	2,36	22,63	24,42
Sant Boi de Llobregat	200001	Centre	1,80	1,10	65,90	62,70	145,27	-0,74	52,42	9,63	22,65	21,75
	200002	Nucli Antic	4,90	2,10	36,90	63,50	131,40	2,88	43,40	9,66	21,52	18,87
	200003	Vinyets Sud - Molí Vell - Les Salines	0,50	0,00	43,50	42,90	128,98	0,23	41,32	7,02	31,32	25,13
	200004	Vinyets Nord	0,60	1,00	46,80	58,70	214,71	0,90	49,43	8,51	21,49	25,30
	200005	Casablanca	6,10	0,00	35,00	49,50	161,99	-0,96	51,18	9,59	32,40	26,75
	200006	Camps Blancs	5,60	0,60	92,80	34,50	37,35	1,31	63,91	9,13	41,08	36,85
	200007	Marianao - Parc - Can Carreras - Beniuere	2,00	1,80	24,60	23,30	43,95	0,43	43,47	2,71	21,40	21,90
	200008	Marianao -Centre	0,20	0,70	50,20	53,20	179,42	1,40	48,55	9,00	26,18	21,64
	200009	Marianao - Salesians	0,80	0,00	46,20	59,60	212,02	-0,96	46,38	10,08	32,42	25,43
	200010	Marianao - l'Hospital	0,00	0,00	8,10	9,00	175,31	-2,07	47,33	3,16	25,93	15,53
	200011	Ciutat Cooperativa	0,70	0,00	44,70	58,80	214,54	1,00	61,85	10,48	32,64	33,38
Sant Climent de Llobregat	204001	Sant Climent	0,60	1,80	67,40	32,60	47,62	0,79	48,05	1,35	18,65	14,78
Sant Cugat del Vallès	205001	Nucli Antic	2,10	0,20	20,30	56,70	126,52	-1,59	47,76	16,00	16,41	11,39
	205002	Torreblanca - Torrenegra - Sol i Aire - Sant Medir	0,00	21,70	2,50	16,40	38,05	1,84	49,96	4,03	19,16	3,52
	205003	Vila del Prat - Eixample Sud - Can Trabal	0,60	0,20	32,00	33,60	36,59	-0,17	51,38	10,24	17,40	10,61
	205004	la Floresta - les Planes - Collserola - Can Burrull - Can Cortes	0,60	1,50	93,80	60,00	9,47	2,28	44,21	6,02	25,17	14,27
	205005	Valldoreix - Colònia Montserrat - Can Galopa	0,50	1,10	40,00	41,50	9,10	5,56	51,06	4,70	14,21	6,96
	205006	Mirasol - Mas Gener - Can Cabassa - Can Fontanals - Les Casetes de Can Ravella	0,60	1,70	4,00	15,40	16,58	3,27	45,55	2,62	15,99	9,05

Annex 3. Indicadors de les agrupacions censals

Municipi	Codi agrupació censal	Agrupació Censal	Processos de regressió urbanística i dèficits d'equipaments i serveis				Problemes demogràfics				Problemes econòmics, socials i ambientals	
			% edificis en mal estat 2011	% edificis sense evacuació aigües residuals per claveguera 2011	% edificis de 4 plantes o més sense ascensor 2011	% edificis construïts abans de 1970	Densitat d'habitages 2011	Variació de la població 2011-2014	Població dependent 2014	Població estrangera extracomunitària 2014	Taxa d'atur 2011	Baix nivell educatiu 2011
	205007	Turo de Can Mates - Bell Indret - Colonia Oller - Can Gatxet	0,00	0,00	0,00	9,80	37,14	19,56	49,36	5,18	16,58	0,00
	205008	Parc Central - el Colomer - Pla de la Pagesa - Can Majó	0,60	0,90	12,20	23,90	37,60	2,69	45,92	3,55	14,38	4,31
	205009	Can Sant Joan - Sant Mamet - Vullpalleres - Can Barata - Sector Nord - Can Graells	4,20	5,50	33,30	48,70	29,97	32,22	49,40	6,17	11,23	5,40
	205010	Roquetes - Coll Favà - Sant Domènec	0,00	0,00	2,30	11,60	79,19	4,15	49,08	3,31	16,17	4,36
	205011	Sant Francesc - Can Magí - el Coll	0,40	0,00	11,70	37,70	139,19	1,12	48,23	13,80	19,54	19,45
Sant Feliu de Llobregat	211001	Can Nadal - Can Maginàs	1,10	0,60	41,40	57,10	98,69	0,24	47,64	3,74	16,09	15,20
	211002	la Salut	0,00	0,00	26,70	70,20	356,52	-2,30	56,82	6,30	32,31	31,33
	211003	Can Calders	0,50	0,50	25,40	32,30	139,25	-2,41	49,81	7,89	25,72	27,01
	211004	Mas Lluhi	3,60	2,40	11,70	10,40	102,19	0,11	47,00	1,85	17,40	7,19
	211005	Roses - Castellbell	0,30	0,30	36,10	53,70	176,78	4,24	55,24	5,56	29,70	18,74
	211006	Can Falguera - el Pla - Palau - Bon Salvador	0,30	0,00	40,20	68,20	198,66	3,69	47,86	6,14	25,63	22,92
	211007	Can Falguera - Parc del Llobregat - Eixample - l'Armentera	1,20	0,40	27,00	53,70	150,61	6,73	51,89	4,28	21,86	23,22
Sant Joan Despí	217001	Nucli Antic - Centre	1,30	0,00	51,40	59,20	157,43	-0,33	53,21	4,28	24,38	18,21
	217002	Nucli Antic - Bon Viatge	7,90	0,00	41,40	54,40	120,51	2,33	49,03	4,15	20,37	19,93
	217003	Nucli Antic - Eixample	3,10	5,00	8,10	25,80	67,51	0,97	53,47	1,83	16,56	0,00
	217004	Pla del Vent - Sant Joan - les Mossotes	4,00	1,80	57,10	47,20	99,22	7,26	39,05	2,75	23,13	12,99
	217005	les Planes	7,20	4,50	89,30	66,70	246,60	-1,75	61,16	10,64	30,86	35,02
Sant Just Desvern	221001	Centre - Bellsolieg - la Plana - la Miranda	0,90	1,50	75,70	39,60	38,62	4,77	54,81	3,91	17,57	9,54
	221002	Nord - Carretera - les Basses de Sant Pere	1,20	1,70	23,10	63,00	56,18	-5,08	56,70	5,05	16,15	16,01
	221003	Can Sagrera-Sud	0,30	0,30	49,20	50,80	70,64	1,99	48,75	4,58	18,69	11,26
Sant Vicenç dels Horts	263001	Nucli Antic - la Vinyala - el Poble Nou	2,10	0,60	37,40	55,90	82,74	0,36	48,96	4,77	32,80	24,34
	263002	Sant Roc - Sant Antoni	2,20	0,50	18,20	41,00	17,44	0,16	45,89	3,16	27,39	24,02
	263003	la Guàrdia - Sant Josep	0,70	0,00	45,00	52,30	41,23	-1,58	44,61	7,98	36,15	33,51
	263004	la Vailet - Can Ros - Molí dels Frares	0,40	0,00	30,70	32,10	119,71	0,80	48,98	5,80	22,87	24,53
Santa Coloma de Cervelló	244001	Santa Coloma	0,30	0,50	17,00	28,70	28,22	1,35	51,66	1,93	19,48	16,07
Santa Coloma de Gramenet	245001	Centre	2,10	0,40	57,90	53,40	193,50	-2,29	51,66	8,78	25,87	28,36
	245002	Sagarrà - Rambla de Sant Sebastià	0,70	1,60	58,30	55,70	199,31	-2,19	55,04	15,10	19,95	35,40
	245003	Can Mariner	0,80	1,90	68,50	69,20	300,64	-1,31	52,56	23,50	32,82	35,91
	245004	Riu Sud - Torre Balldovina	0,00	1,50	33,10	72,60	415,45	-2,67	62,51	14,60	25,40	29,10
	245005	Riu Sud - Pont de Santa Coloma	1,20	0,60	47,90	44,50	286,96	-0,70	54,73	13,20	34,02	36,39
	245006	Riu Nord	0,00	0,00	34,90	44,50	233,66	-1,07	56,59	9,05	25,07	25,34
	245007	Singuerlin - Can Zam	0,40	0,00	54,00	59,00	174,66	2,87	53,04	8,72	30,34	25,85
	245008	les Oliveres - Can Franquesa	0,60	0,00	71,00	70,80	137,35	-1,55	61,70	9,25	23,37	28,14
	245009	la Guinardera - Singuerlin Est - Torribera	0,60	0,00	85,70	48,00	61,77	0,86	61,45	4,28	28,56	36,11
	245010	Cementiri Vell - la Riera Alta - Llatí Nord	1,60	1,40	83,30	70,90	94,20	-0,09	49,55	8,57	20,51	31,33
	245011	Llatí	2,20	1,10	78,90	55,30	263,63	-3,84	52,79	18,70	33,20	30,20
	245012	Rambla del Fondo	1,50	0,30	63,50	51,80	242,51	-1,30	50,09	34,00	32,90	38,93
	245013	el Fondo Alt	4,40	2,00	73,50	55,00	224,14	-8,38	42,64	46,10	41,10	42,11
	245014	Santa Rosa - Pirineus	1,90	0,30	64,20	48,90	249,32	-0,74	43,72	32,80	45,26	31,74
	245015	Santa Rosa - Pont de Potosí	0,30	0,00	57,00	46,50	295,91	-3,82	52,25	21,70	46,61	32,34
	245016	el Raval - Safaretjos	7,20	0,00	68,50	72,80	168,93	-0,25	45,12	25,30	48,04	26,51
Tiana	282001	Tiana	0,30	1,00	45,10	39,00	26,36	4,28	46,53	1,90	19,26	11,68
Torrelles de Llobregat	289001	Torrelles	0,70	0,10	81,00	21,20	12,45	3,36	46,60	2,51	22,75	10,98
Viladecans	301001	Barri Antic - Centre Sud	1,80	0,50	55,10	59,50	122,88	-0,09	51,86	7,88	24,31	31,48
	301002	Can Sellarès - Poblat Roca i Hospital - Can Palmer - Can Batllori - Can Xic	0,80	0,20	38,20	26,00	80,14	0,91	48,29	6,05	31,98	26,17
	301003	Alba - Rosa	0,50	2,40	33,30	27,00	36,96	2,96	54,21	2,07	22,42	13,86
	301004	Santa Isabel - Torrent Ballester	0,90	1,10	15,80	25,00	75,11	-0,65	47,89	2,00	22,66	20,57
	301005	Montserratina - Mas Rates	0,60	0,60	68,70	24,20	138,41	-2,07	50,51	6,53	26,21	29,38
	301006	el Molí - Can Ginestar	0,40	1,10	28,20	29,30	146,39	2,58	41,97	4,11	29,20	19,50
	301007	Centre Nord	0,00	0,00	42,20	43,20	201,09	-3,17	46,50	8,60	32,82	28,96
	301008	Torre Roja - Levadura	0,70	1,10	21,70	37,80	132,08	0,40	45,82	4,24	29,30	19,90
	301009	Sales - Sant Jordi - Gabrielistes	1,40	4,40	30,30	46,00	149,12	7,29	49,84	8,80	26,06	17,17

Font: Elaboració pròpia a partir de les explotacions estadístiques per Agrupacions Censals de l'Institut d'Estadística de Catalunya (IDESCAT)

Mapes per agrupacions censals

1. Processos de regressió urbanística i dèficits d'equipaments i serveis
2. Problemes demogràfics
3. Problemes econòmics, socials i ambientals
4. Resum i síntesi de resultats

1. Processos de regressió urbanística i dèficits d'equipaments i serveis

1.1. Edificis en mal estat i ruïnós 2011

(1 punt per cada punt percentual superior al percentatge mitjà de Catalunya d'edificis en mal estat i ruïnós)

1.2. Edificis sense evacuació d'aigües residuals per claveguera 2011

(1 punt per cada 0,2 punts percentuals superiors al percentatge mitjà de Catalunya d'edificis sense evacuació d'aigües residuals per claveguera)

1.3. Edificis de 4 plantes o més sense ascensor 2011

(1 punt per cada 2 punts percentuals superiors al percentatge mitjà de Catalunya d'edificis sense ascensor)

1.4. Edificis construïts abans de 1970

(1 punt per cada 2 punts percentuals superiors al percentatge mitjà de Catalunya d'edificis construïts abans de 1950)

1.5. Resum dels indicadors

1. Processos de regressió urbanística

1.1. Edificis en mal estat i ruïnós 2011

% d'edificis en mal estat i ruïnós

- menys de 3
- de 3 a 6
- de 6 a 9
- de 9 a 12
- més de 12

Puntuació de la variable
(mitjana de Catalunya = 1,7%)

- 0
- 1
- 2
- 3
- 4
- 5

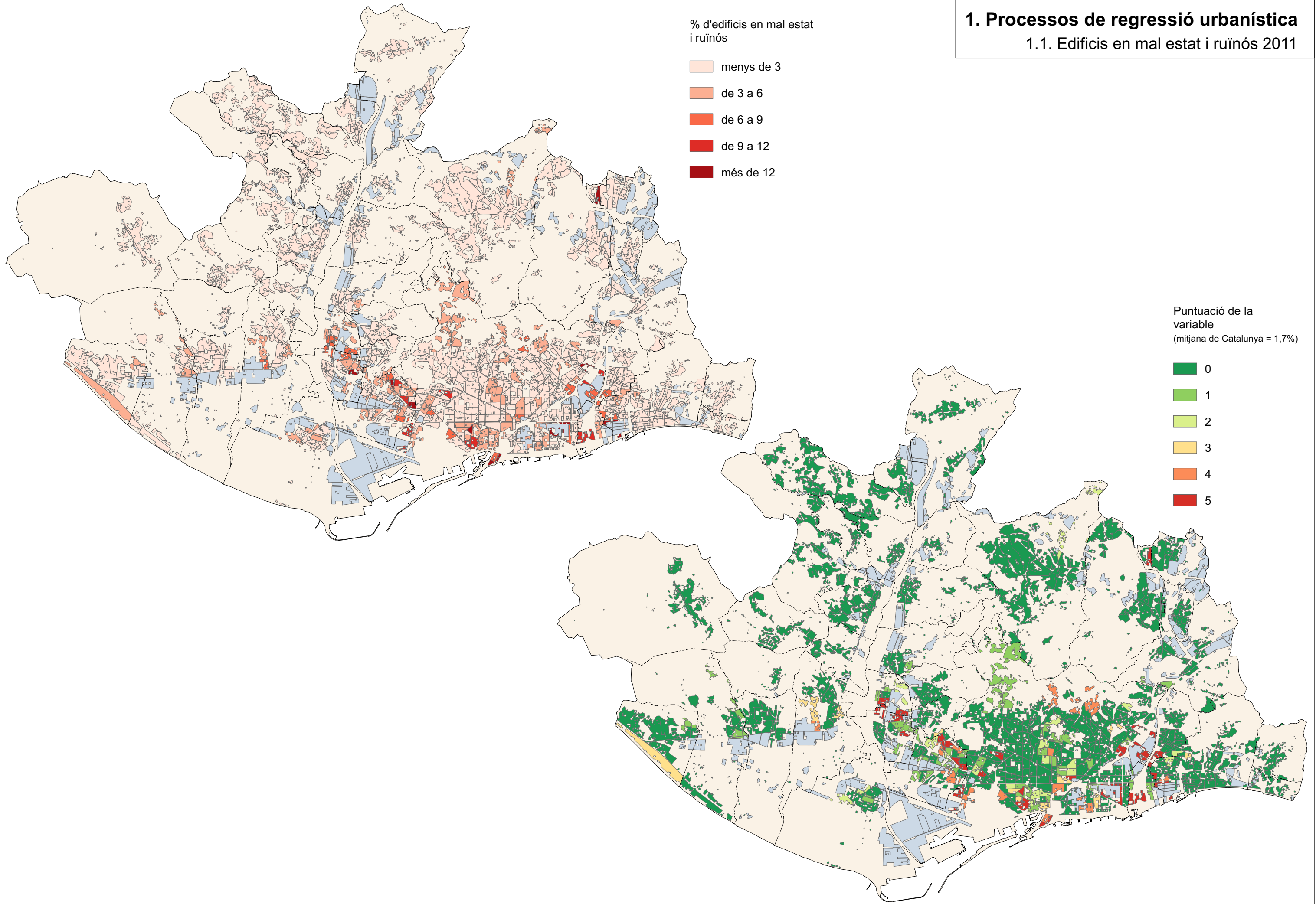

1. Processos de regressió urbanística

1.2. Edificis sense evacuació d'aigües residuals per claveguera 2011

% d'edificis sense evacuació d'aigües residuals per claveguera

- menys d'1
- d'1 a 2
- de 2 a 4
- de 4 a 6
- més de 6

Puntuació de la variable
(mitjana de Catalunya = 6,3%)

- 0
- 1
- 2
- 3
- 4
- 5

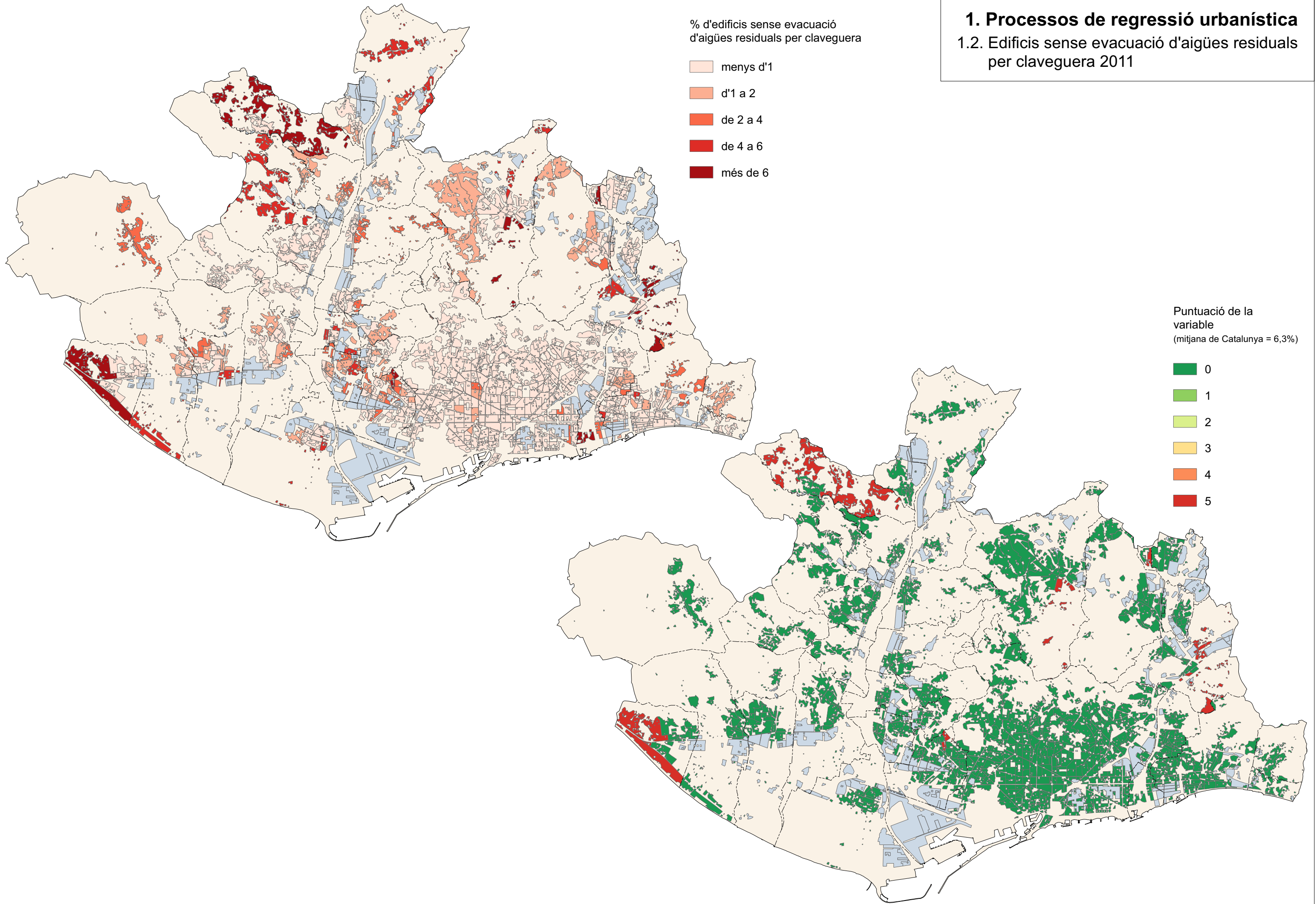

1. Processos de regressió urbanística

1.3. Edificis de 4 plantes o més sense ascensor 2011

% d'edificis de 4 plantes o més sense ascensor

- menys de 15
- de 15 a 30
- de 30 a 45
- de 45 a 60
- més de 60

Puntuació de la variable
(mitjana de Catalunya = 44,2%)

- 0
- 1
- 2
- 3
- 4
- 5

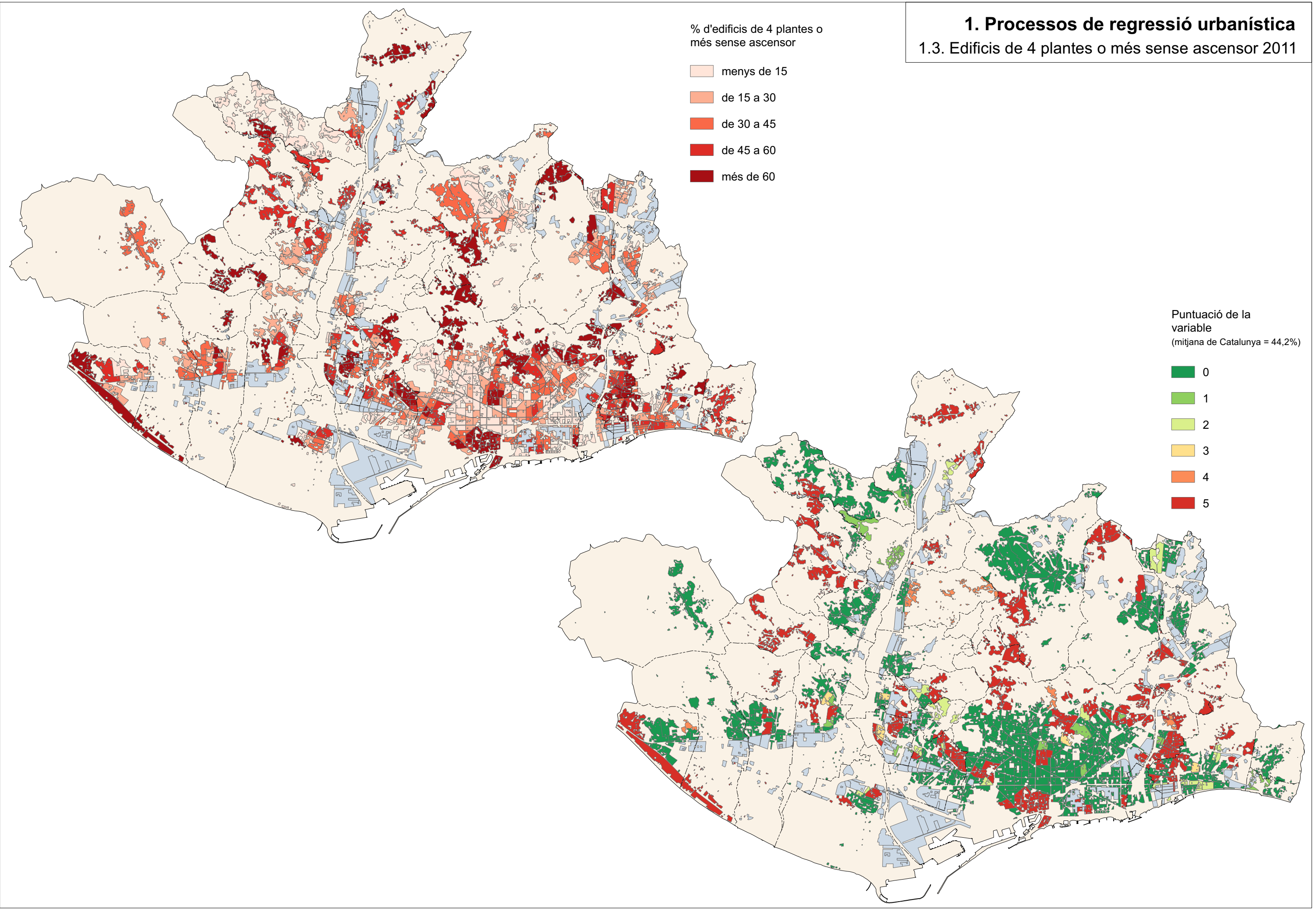

1. Processos de regressió urbanística

1.4. Edificis construïts abans de 1970

% d'edificis construïts abans de 1970

- menys de 20
- de 20 a 30
- de 30 a 40
- de 40 a 50
- més de 50

Puntuació de la variable
(mitjana de Catalunya = 41,2%)

- 0
- 1
- 2
- 3
- 4
- 5

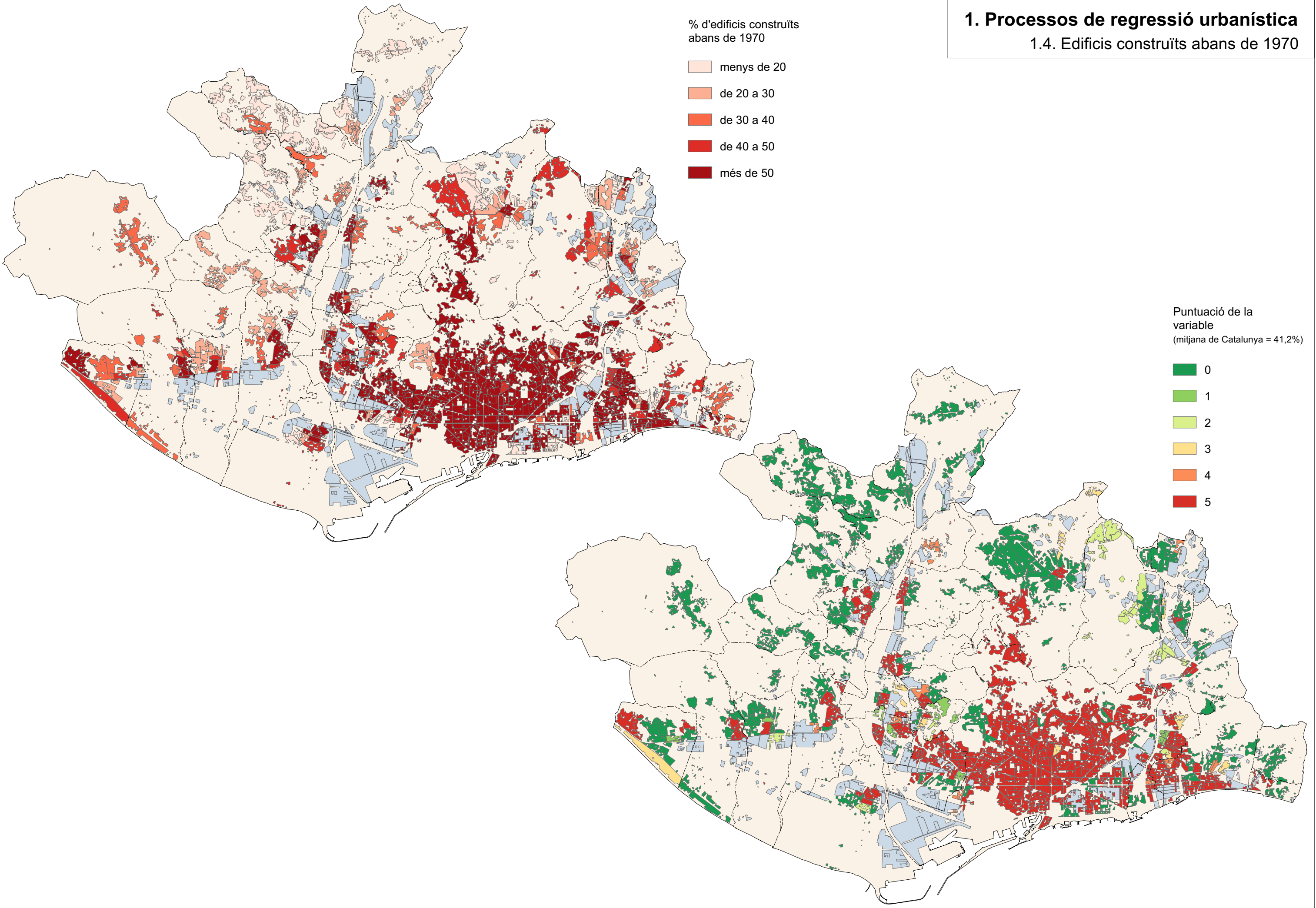

1. Processos de regressió urbanística

1.5 Resum dels indicadors

suma dels indicadors

de 0 a 5

de 6 a 10

d'11 a 15

de 16 a 20

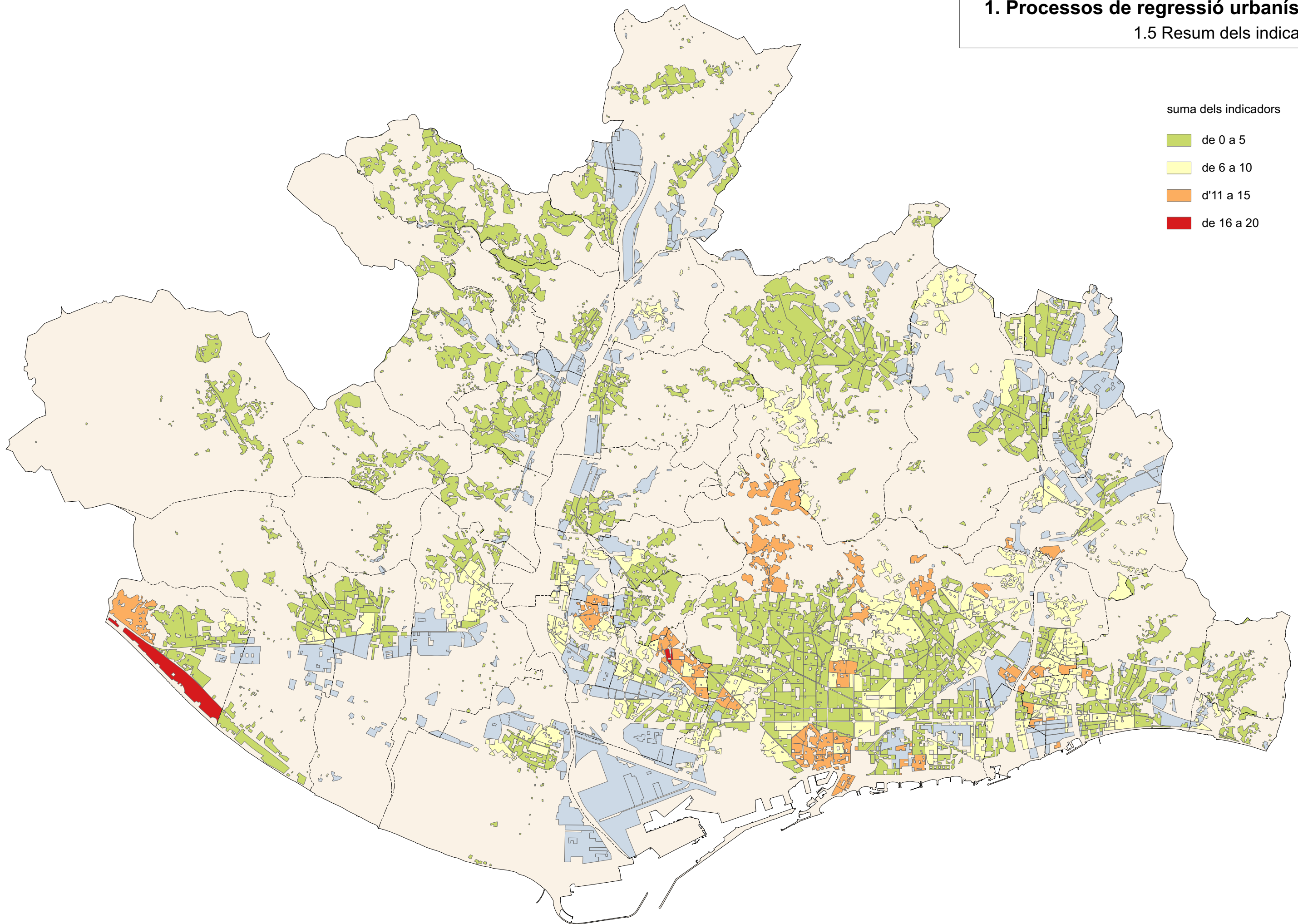

2. Problemes demogràfics

2.1. Densitat d'habitatges 2011

(A partir de 100 habitatges per hectàrea, 1 punt per cada 20 habitatges/ha més)

2.2. Variació de la població 2011-2014

(1 punt per cada 2 punts percentuals de variació positiva o negativa sobre la mitjana de l'AMB)

2.3. Població dependent 2014

(1 punt per cada 2 punts percentuals superiors a la mitjana de Catalunya de població <15 anys i >65 anys)

2.4. Població estrangera extracomunitària 2014

(1 punt per cada punt percentual superior a la mitjana de Catalunya de població immigrant extracomunitària)

2.5. Resum dels indicadors

2. Problemes demogràfics

2.1. Densitat d'habitatges 2011

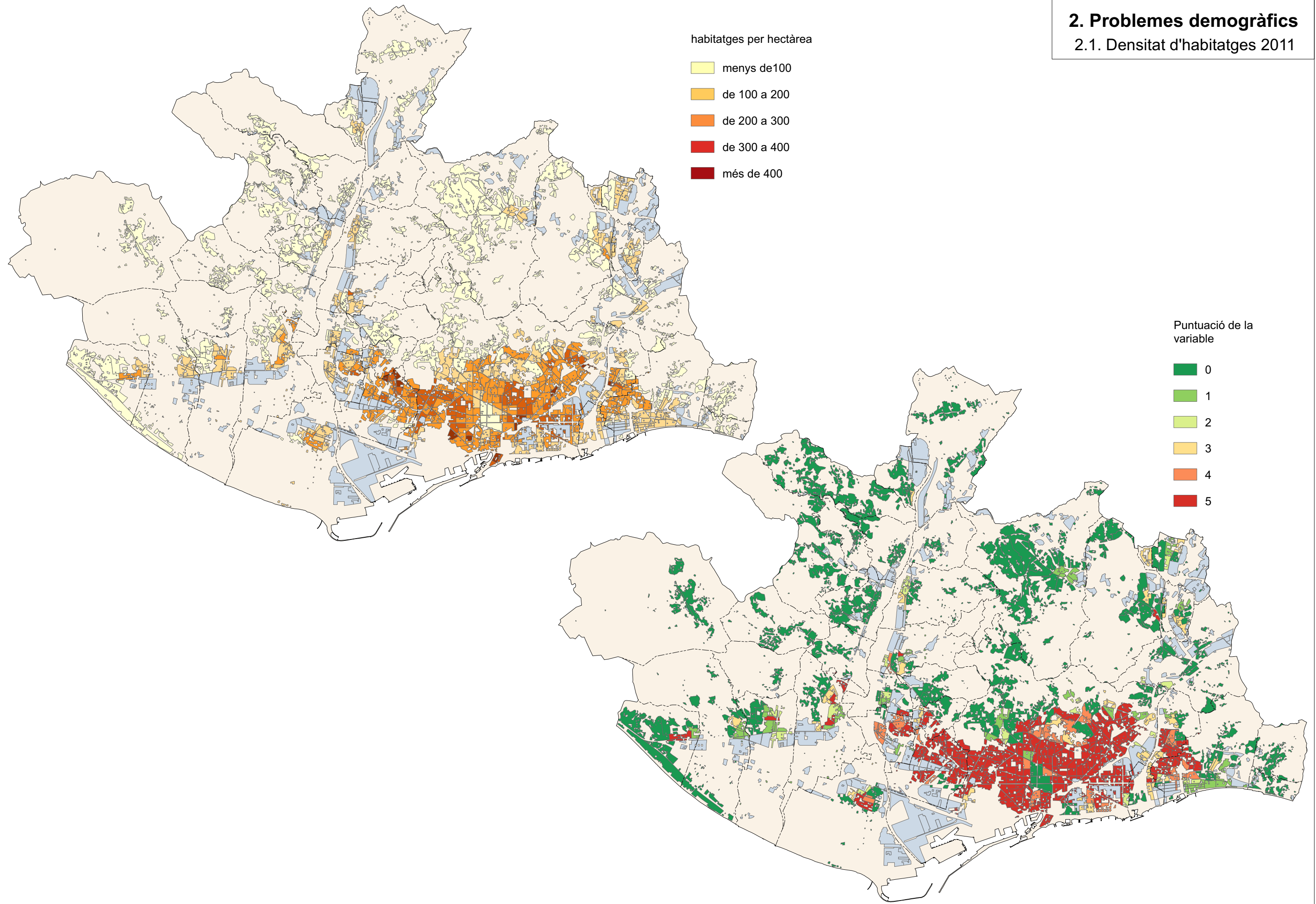

2. Problemes demogràfics

2.2. Variació de la població 2011-2014

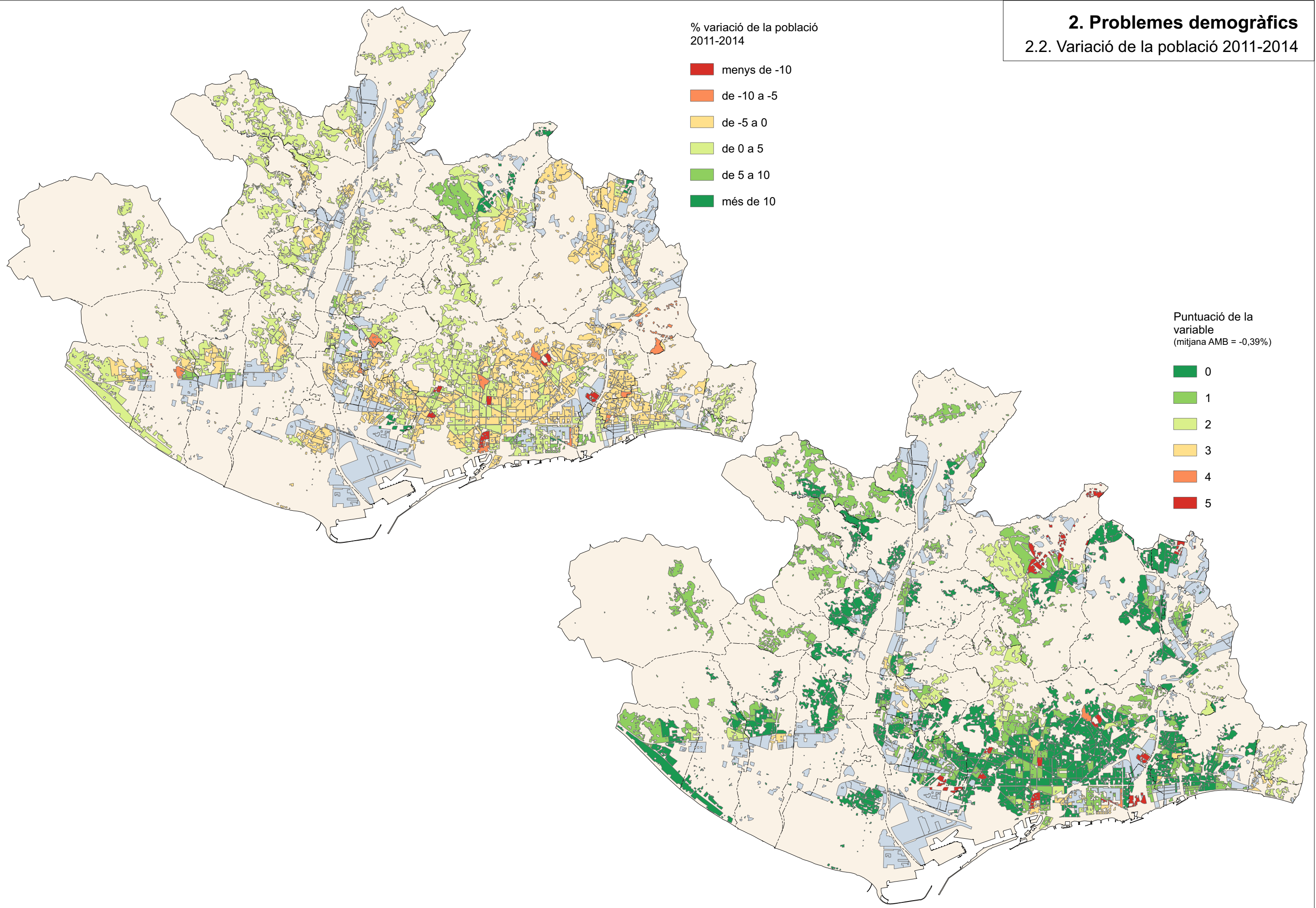

2. Problemes demogràfics

2.3. Població dependent 2014

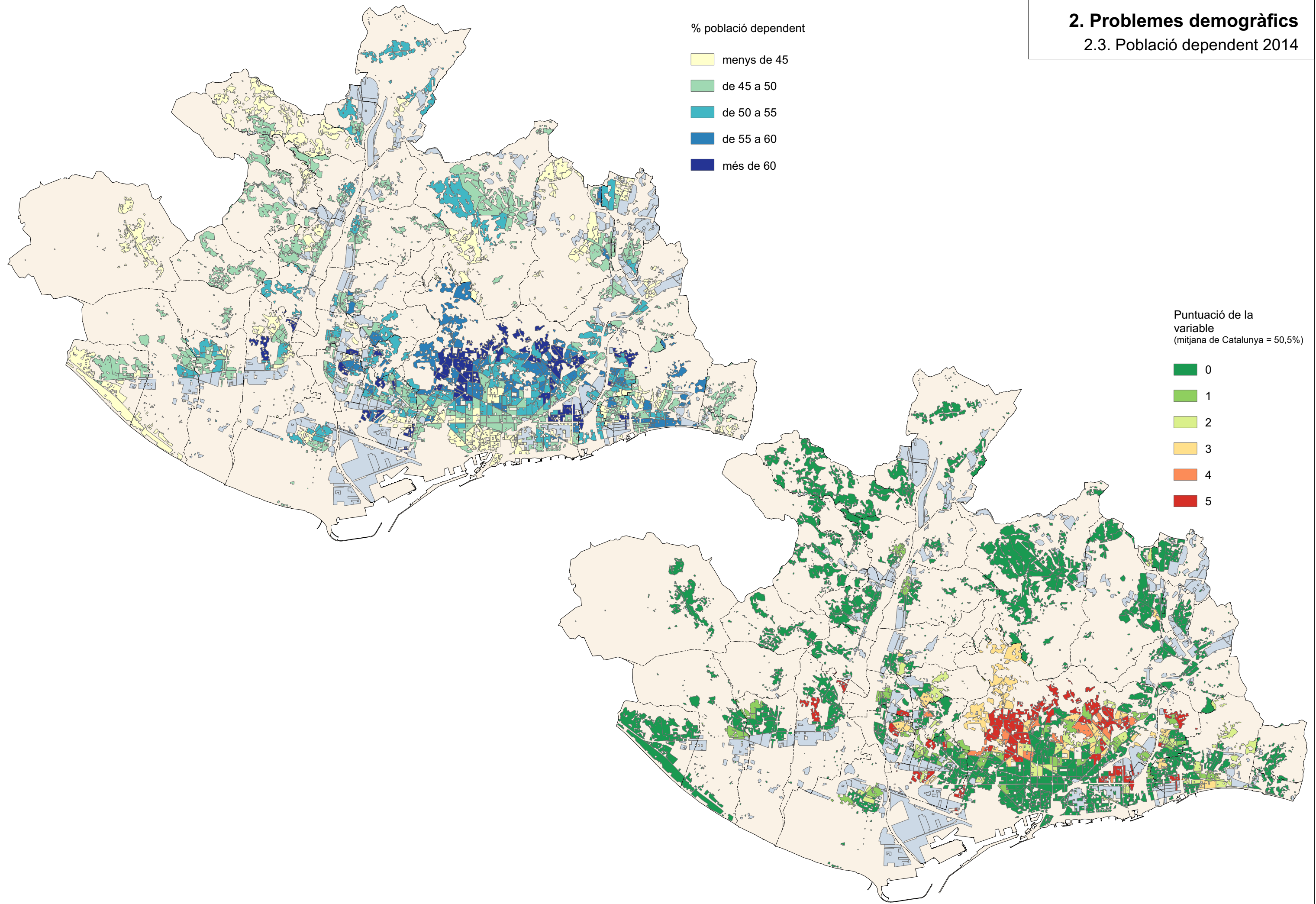







2. Problemes demogràfics

2.4. Població estrangera extracomunitària 2014

% població estrangera
extracomunitària

-  menys de 10
-  de 10 a 20
-  de 20 a 30
-  de 30 a 40
-  més de 40

Puntuació de la
variable
(mitjana de Catalunya = 10,6%)

-  0
-  1
-  2
-  3
-  4
-  5

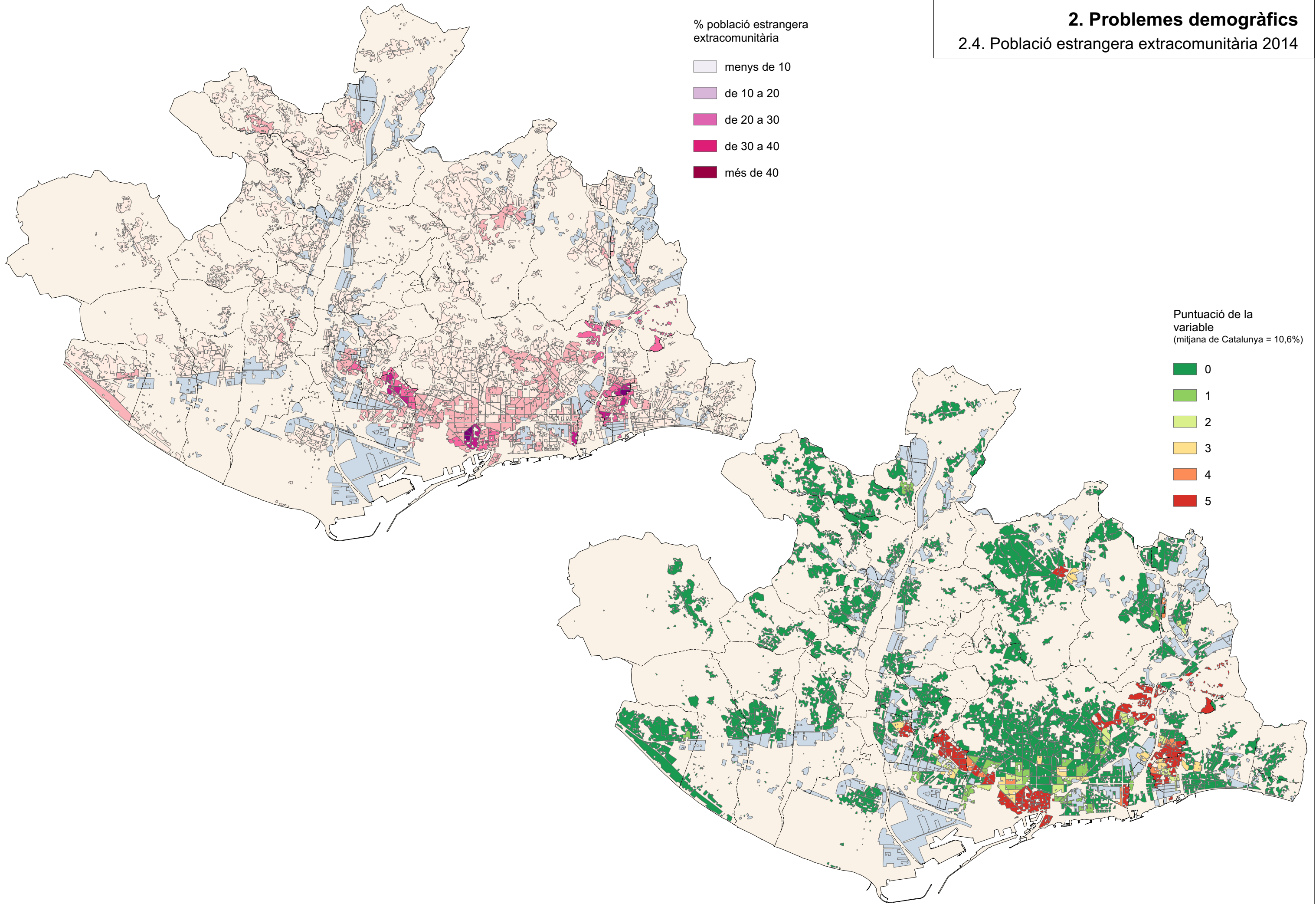

2. Problemes demogràfics

2.5 Resum dels indicadors

suma dels indicadors

- de 0 a 5
- de 6 a 10
- d'11 a 15
- de 16 a 20

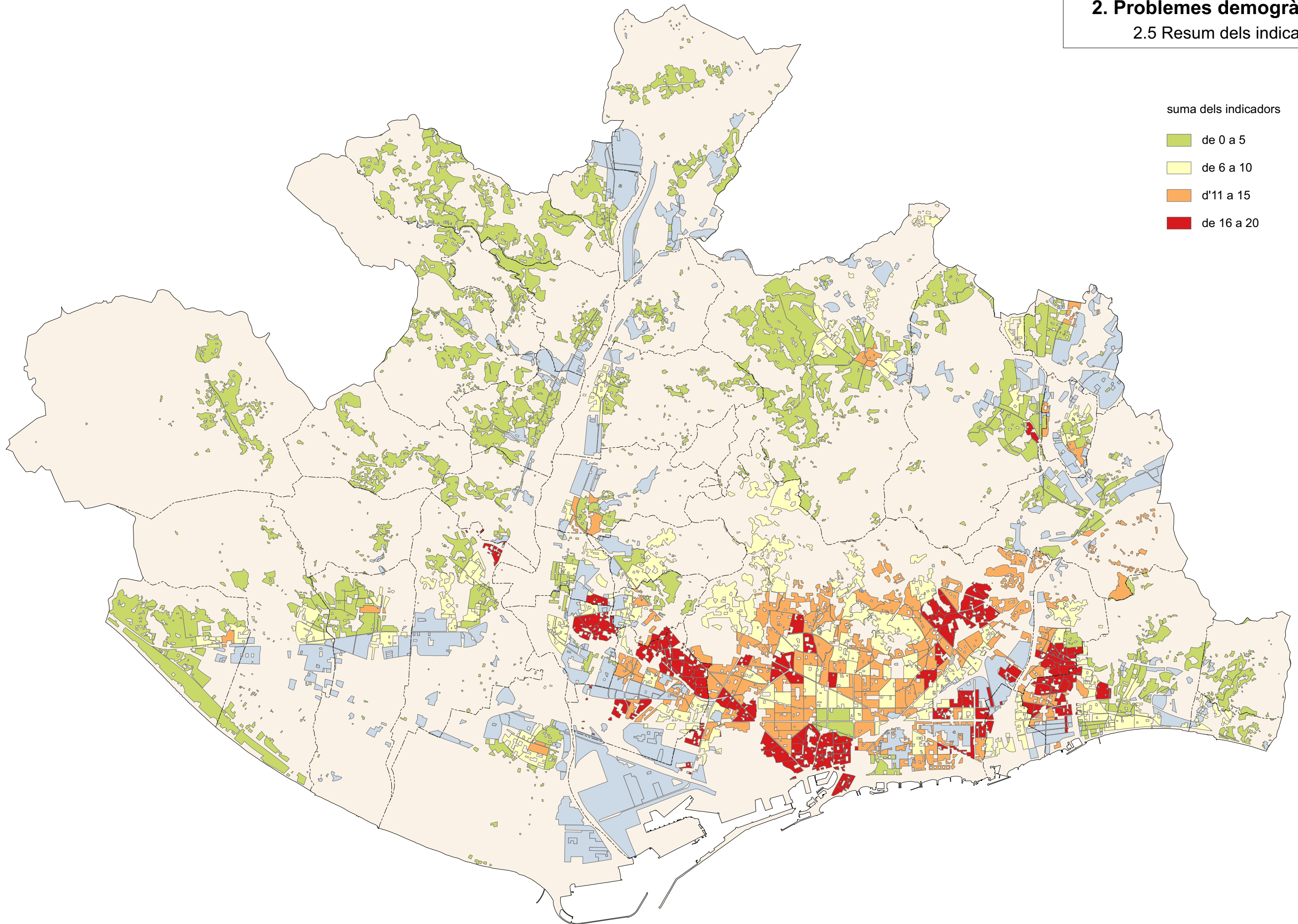

3. Problemes econòmics, socials o ambientals

3.1. Elevada taxa d'atur 2011

(1 punt per cada punt percentual superior a la mitjana de Catalunya de persones aturades)

3.2. Baix nivell educatiu 2011. Població de 15 anys i més sense estudis de segon grau

(1 punt per cada punt percentual superior a la mitjana de Catalunya de població de baix nivell educatiu)

3.3. Resum dels indicadors

3. Problemes econòmics, socials o ambientals

3.1. Elevada taxa d'atur 2011

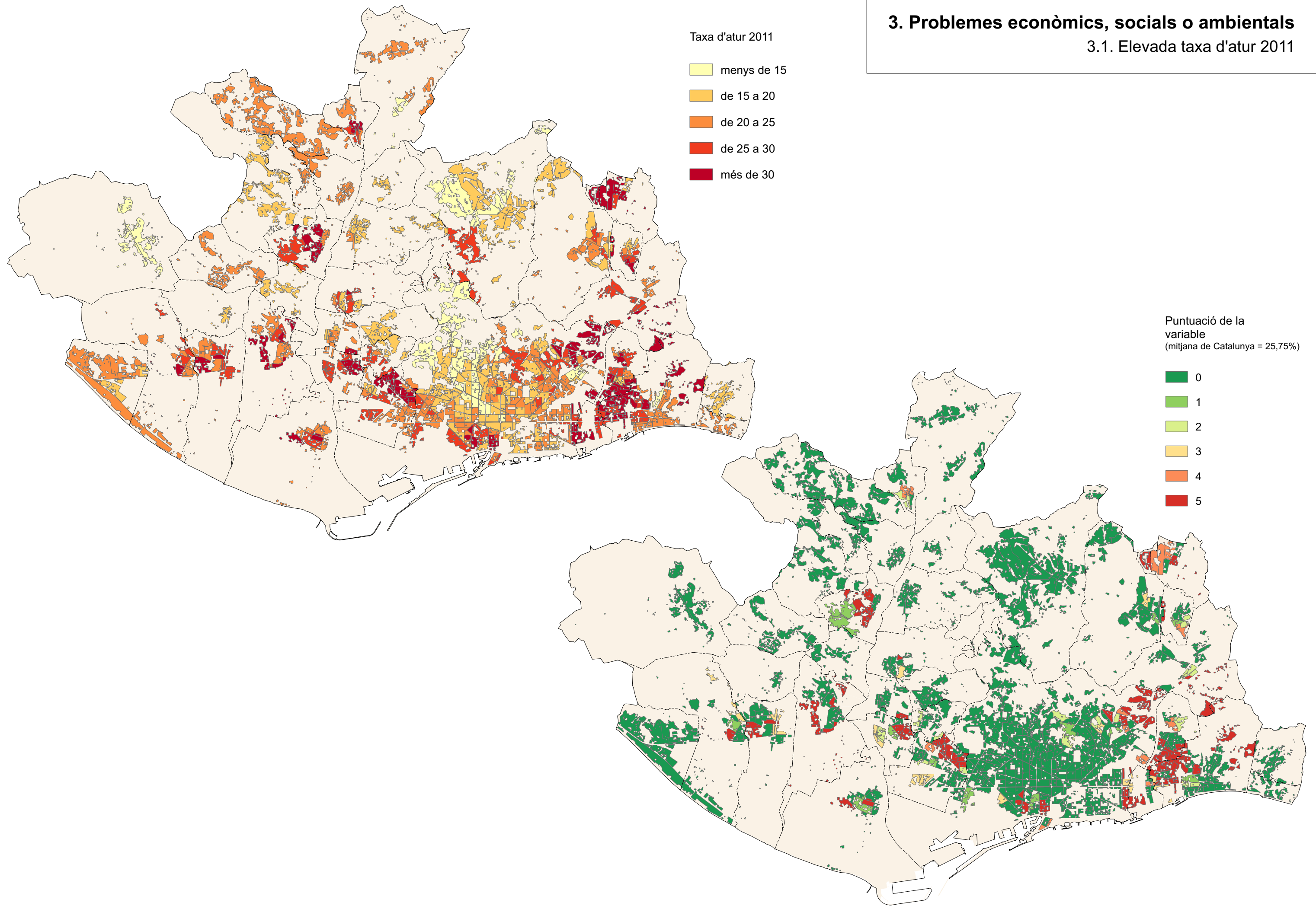

3. Problemes econòmics, socials o ambientals

3.2. Baix nivell educatiu 2011. Població de 15 anys i més sense estudis de segon grau.

% població de 15 anys i més sense estudis de segon grau



Puntuació de la variable
(mitjana de Catalunya = 23,05%)

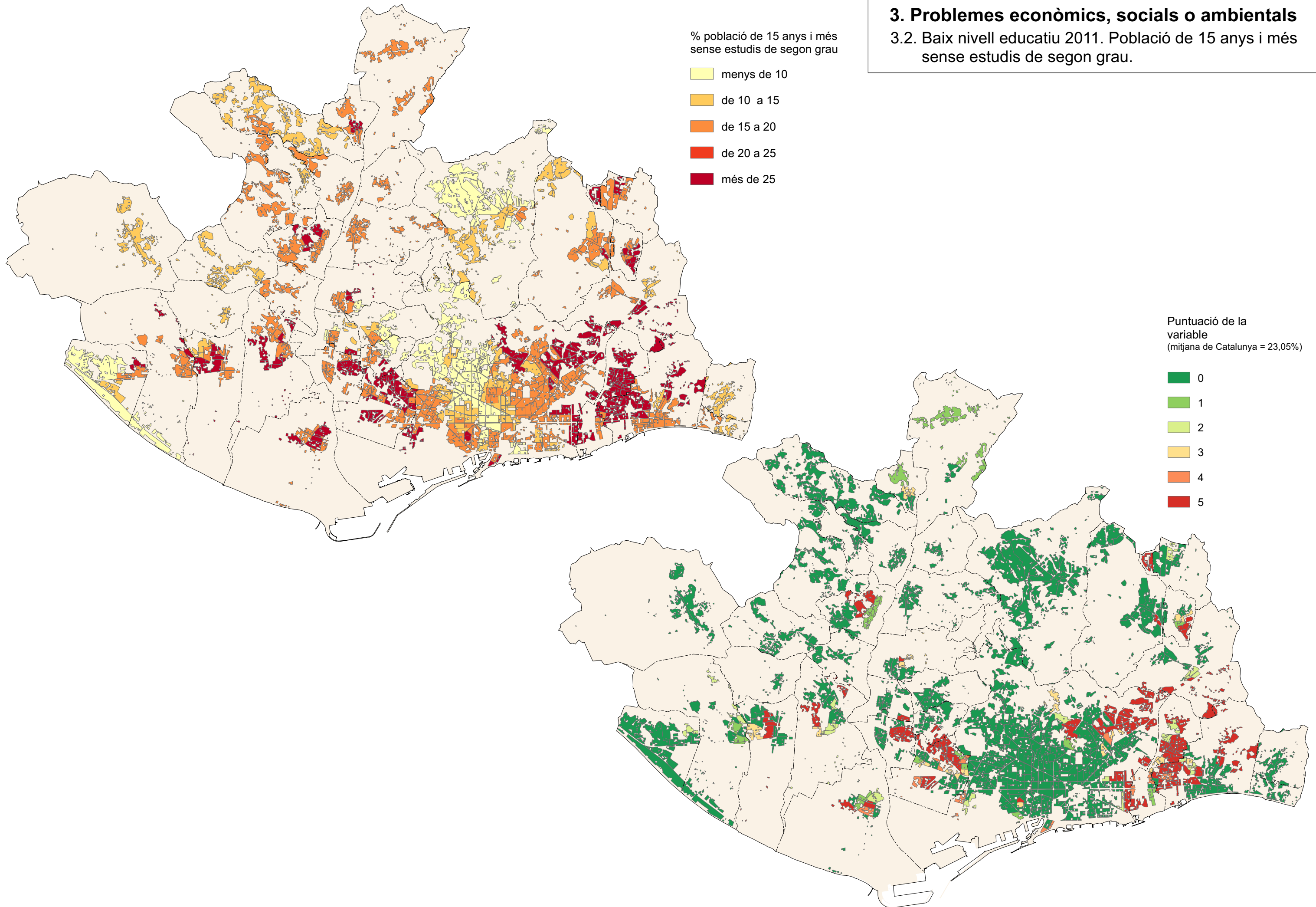
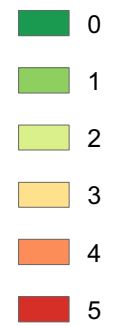

3. Problemes econòmics, socials o ambientals

3.3 Resum dels indicadors

suma dels indicadors

de 0 a 2

de 3 a 4

de 5 a 6

de 7 a 8

de 9 a 10

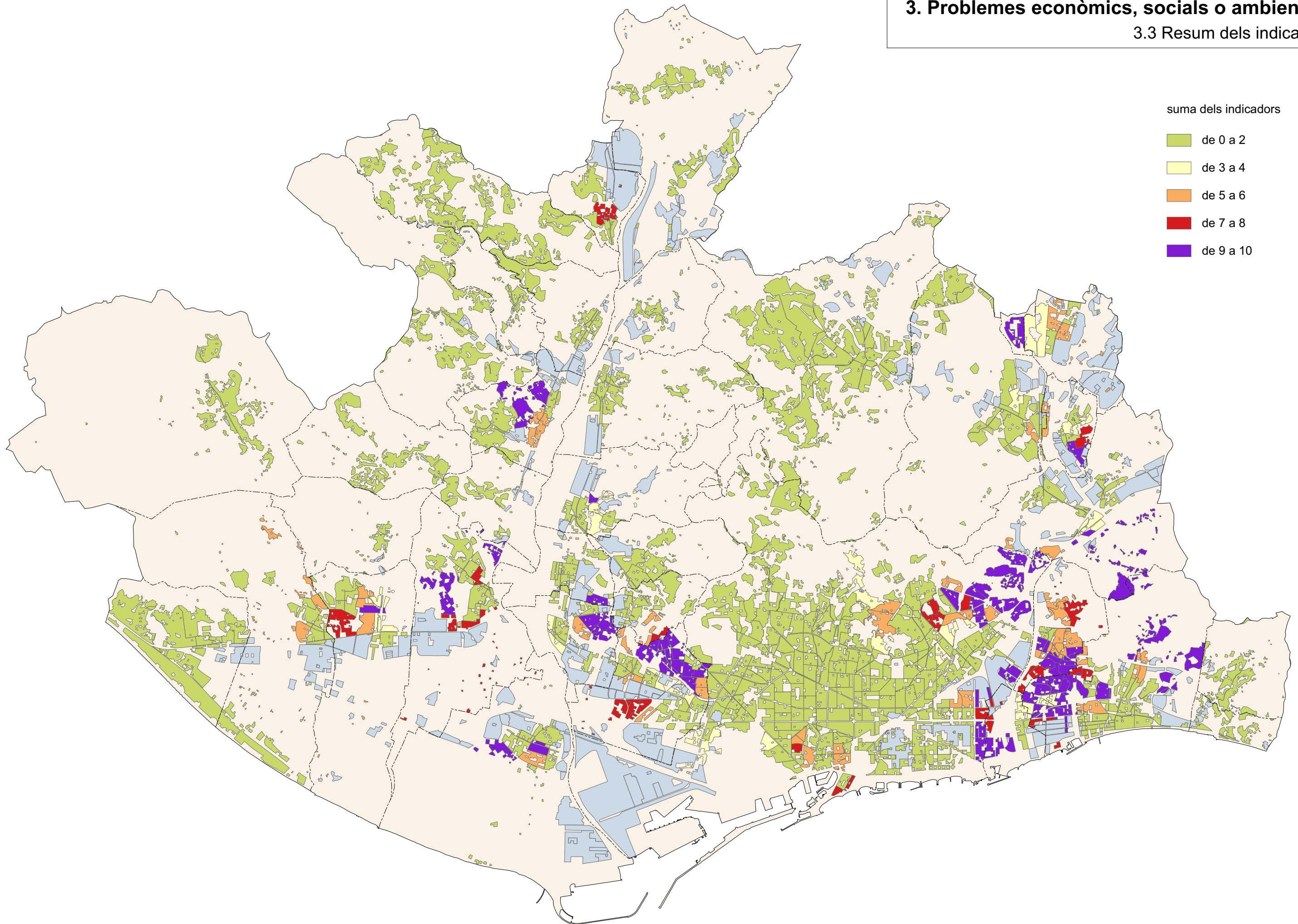

4. Resum i síntesi de resultats

4.1. Resultat de la suma dels indicadors

4.2. Classificació de les agrupacions censals

4.1 Resultat de la suma dels indicadors

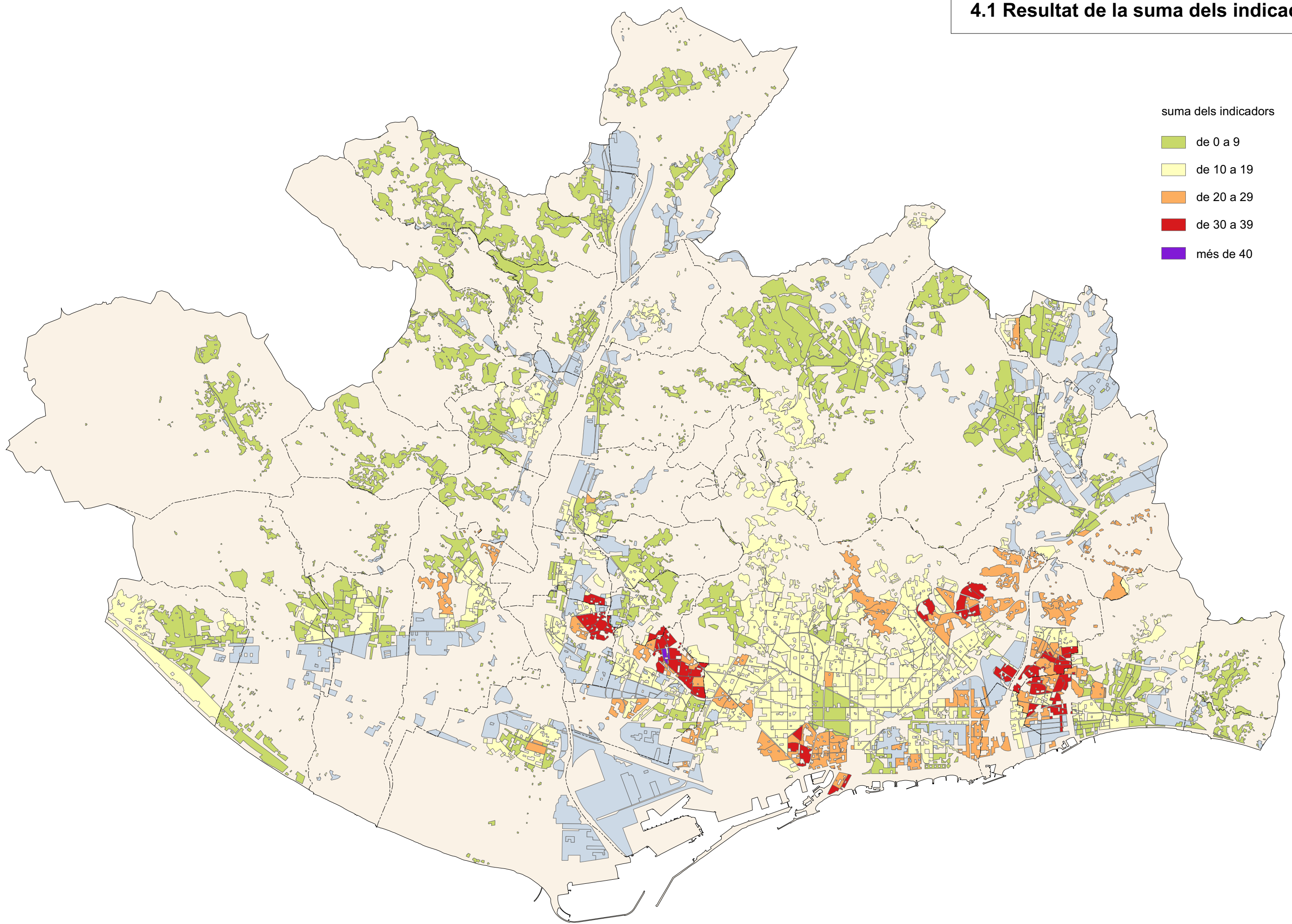

4.2 Classificació de les agrupacions censals

