

Eleccions Generals, 10 de novembre de 2019

Resultats provisionals als municipis de l'AMB

ESTUDIS TERRITORIALS - ÀREA DE DESENVOLUPAMENT DE POLÍTIQUES URBANÍSTIQUES

Ernest Ruiz i Almar, Raúl Aparicio i Moreno, Montserrat Serrano i Martí

10 de novembre de 2019



ELECCIONS GENERALS 2019

ÍNDEX

0. Resultats electorals abril 2019 i novembre 2019. Gràfics i mapa de resum

Resultats electorals abril 2019 i novembre 2019. Gràfics de resum
Evolució del percentatge de vots segons partits, 1993-2019
Mapes de partit majoritari i abstenció, abril 2019 i novembre 2019

1. Resultats electorals de l'AMB

Dades generals 2019
Evolució de l'abstenció (%) 1982-2019
Nombre de vots per partits abril 2019 i novembre 2019
Percentatge de vots per partits abril 2019 i novembre 2019

2. Fitxes dels resultats electorals per municipis

Badalona	Palma de Cervelló, la
Badia del Vallès	Papiol, el
Barberà del Vallès	Prat de Llobregat, el
Barcelona	Ripollet
Begues	Sant Adrià de Besòs
Castellbisbal	Sant Andreu de la Barca
Castelldefels	Sant Boi de Llobregat
Cerdanyola del Vallès	Sant Climent de Llobregat
Cervelló	Sant Cugat del Vallès
Corbera de Llobregat	Sant Feliu de Llobregat
Cornellà de Llobregat	Sant Joan Despí
Esplugues de Llobregat	Sant Just Desvern
Gavà	Sant Vicenç dels Horts
Hospitalet de Llobregat, l'	Santa Coloma de Cervelló
Molins de Rei	Santa Coloma de Gramenet
Montcada i Reixac	Tiana
Montgat	Torrelles de Llobregat
Pallejà	Viladecans

3. Mapes per seccions censals

Partit majoritari 2019
Variació partit majoritari abr 2019-nov2019
Segon partit 2019
Abstenció - % 2019
Variació abstenció abr 2019-nov2019
PSC - % de vots 2019
Variació PSC abr 2019-nov2019
JxCAT - % de vots 2019
Variació JxCAT abr 2019-nov2019
PP - % de vots 2019
Variació PP abr 2019-nov2019
ECP - % de vots 2019
Variació ECP abr 2019-nov2019
ERC - % de vots 2019
Variació ERC abr 2019-nov2019
Cs - % de vots 2019
Variació Cs abr 2019-nov2019
VOX - % de vots 2019
Variació VOX abr 2019-nov2019
CUP - % de vots 2019
MÁS PAÍS - % de vots 2019

0. Resultats electorals abril 2019 i novembre 2019. Gràfics i mapa de resum

Resultats electorals abril 2019 i novembre 2019. Gràfics de resum
Evolució del percentatge de vots segons partits, 1993-2019
Mapes de partit majoritari i abstenció, abril 2019 i novembre 2019

Resultats electorals abril 2019 i novembre 2019. Gràfics de resum

Barcelona

Nombre de vots

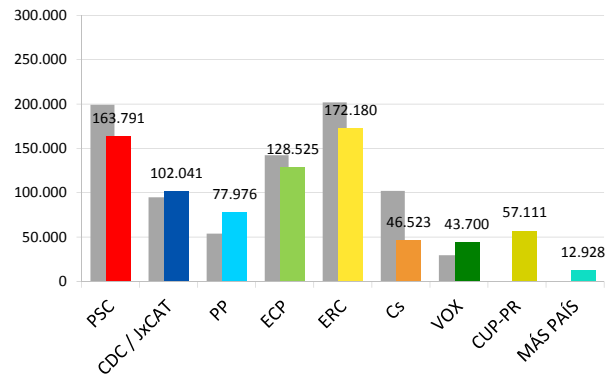

Percentatge de vots

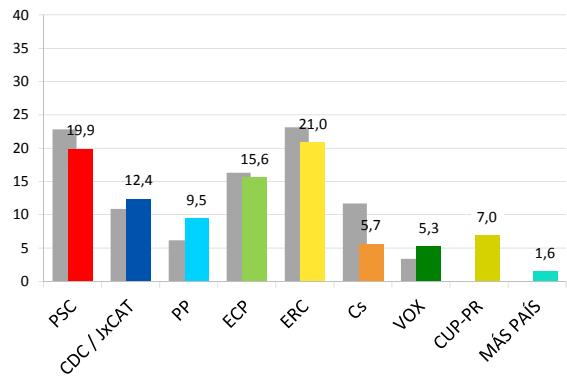

AMB sense Barcelona

Nombre de vots

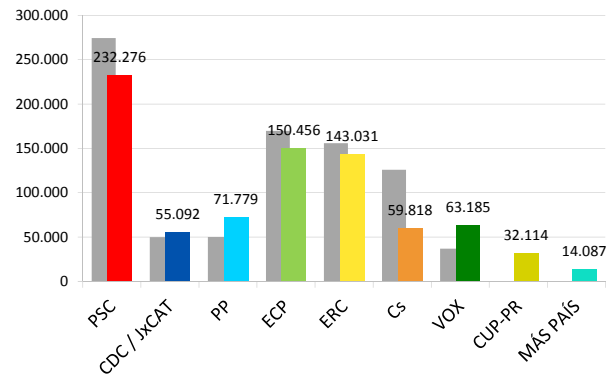

Percentatge de vots

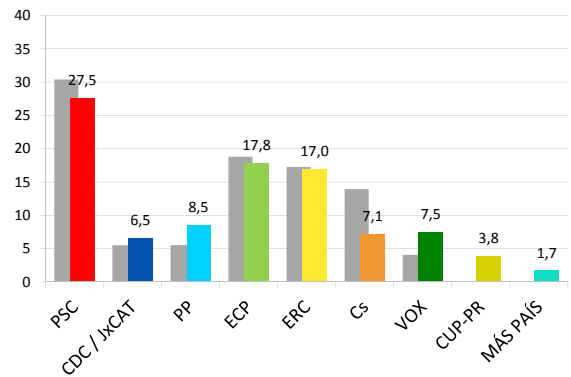

AMB

Nombre de vots

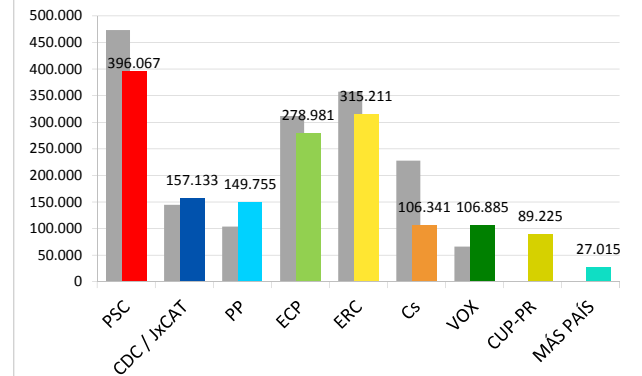

Percentatge de vots

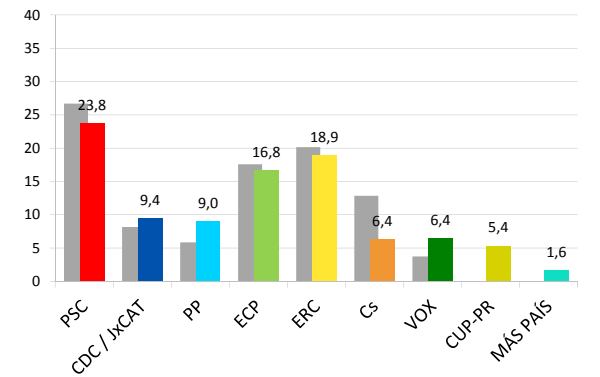

Evolució del percentatge de vots segons partits, 1993-2019

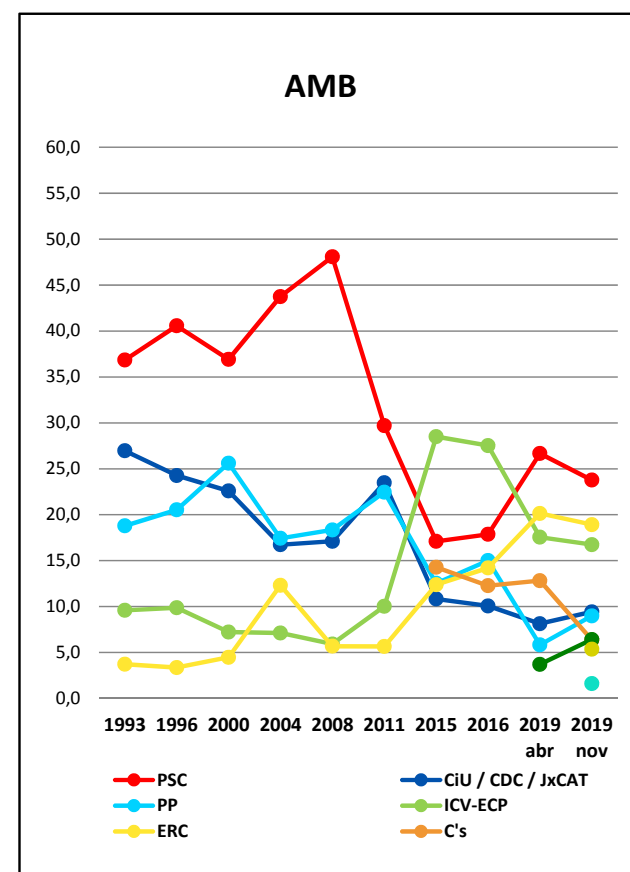
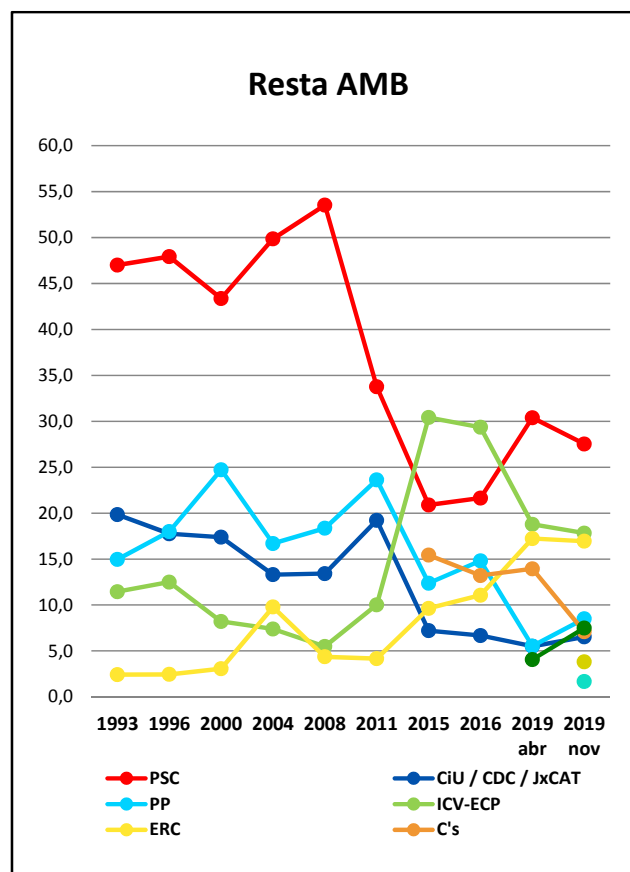
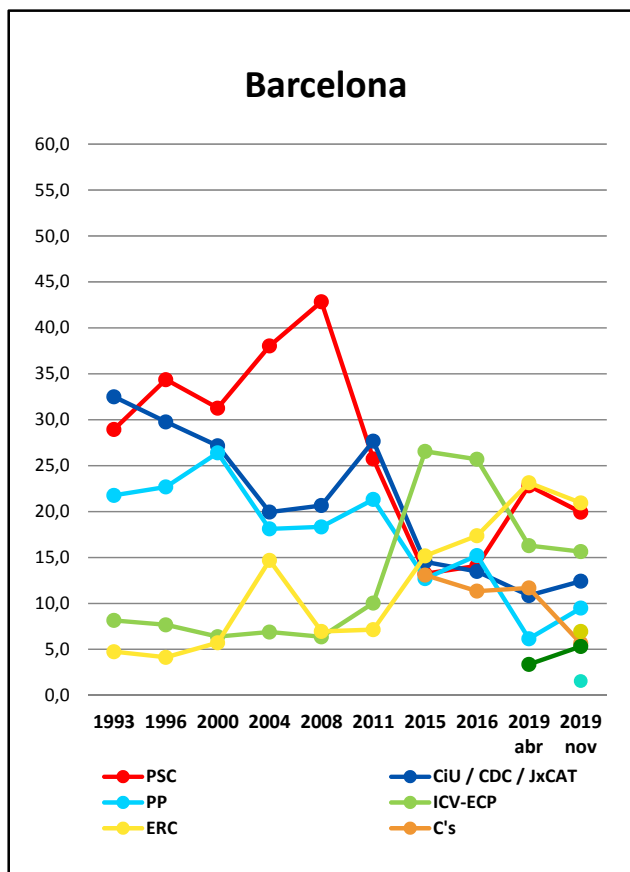

ELECCIONS GENERALS (abril 2019 - novembre 2019)

Resultats provisionals per municipis

(Font: Ministerio del Interior)

Partit majoritari

2019-abril

- PSC
- ERC

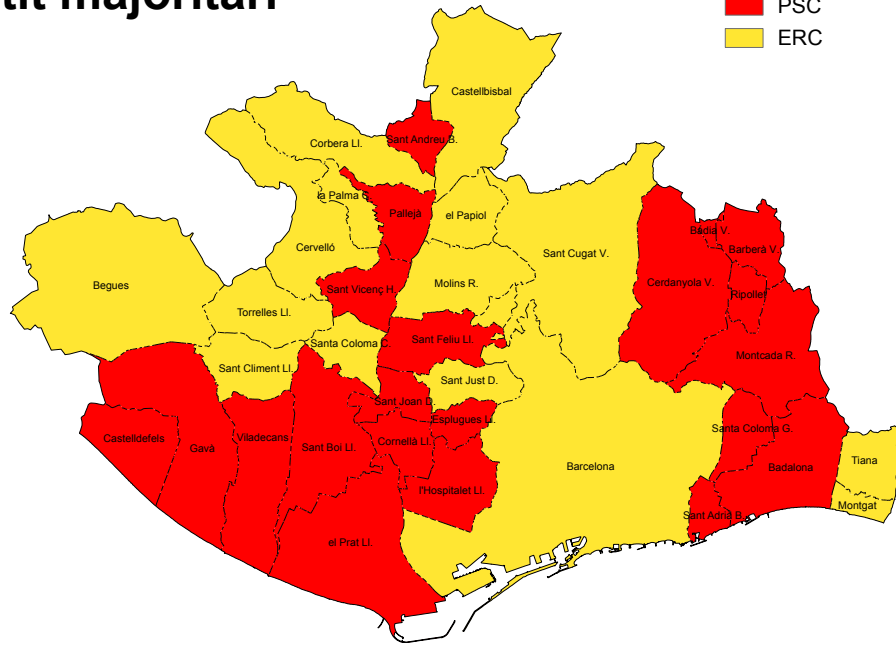

Abstenció

2019-abril

- menys del 20 %
- del 20 % al 25 %
- del 25 % al 30 %
- del 30 % al 35 %
- més del 35 %

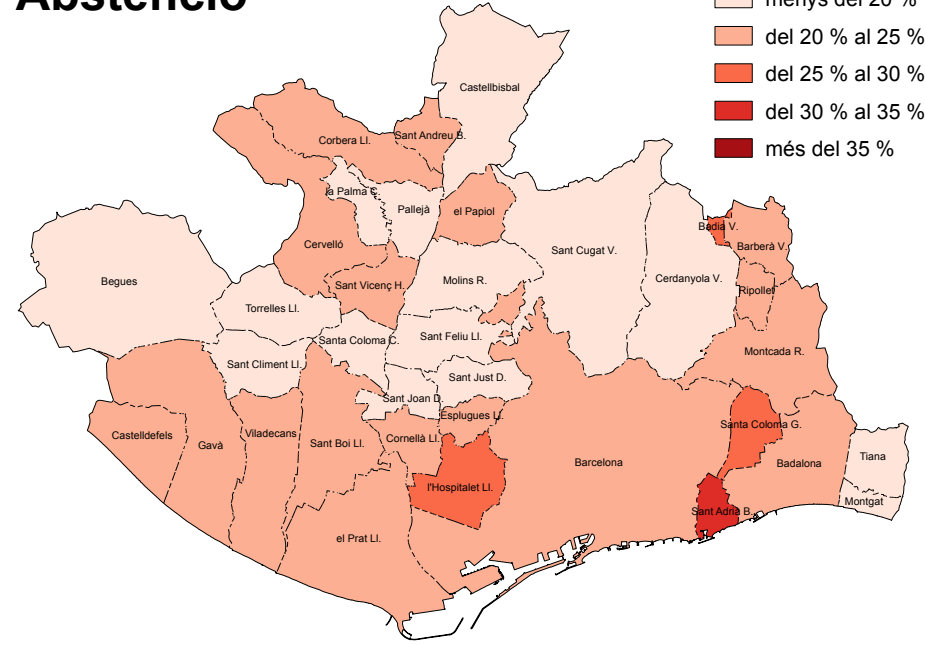

2019-novembre

- PSC
- ERC

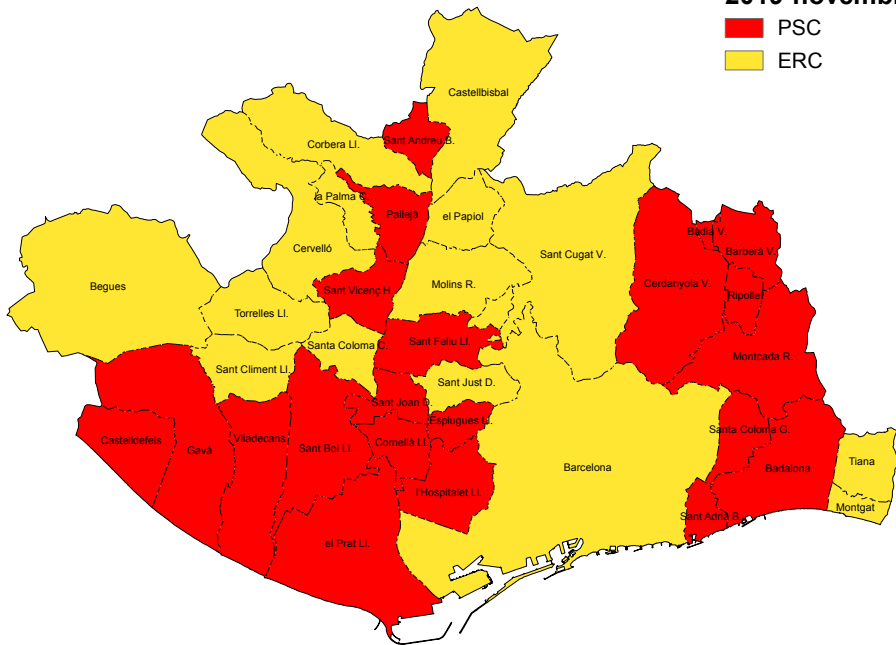

2019-novembre

- menys del 20 %
- del 20 % al 25 %
- del 25 % al 30 %
- del 30 % al 35 %
- més del 35 %

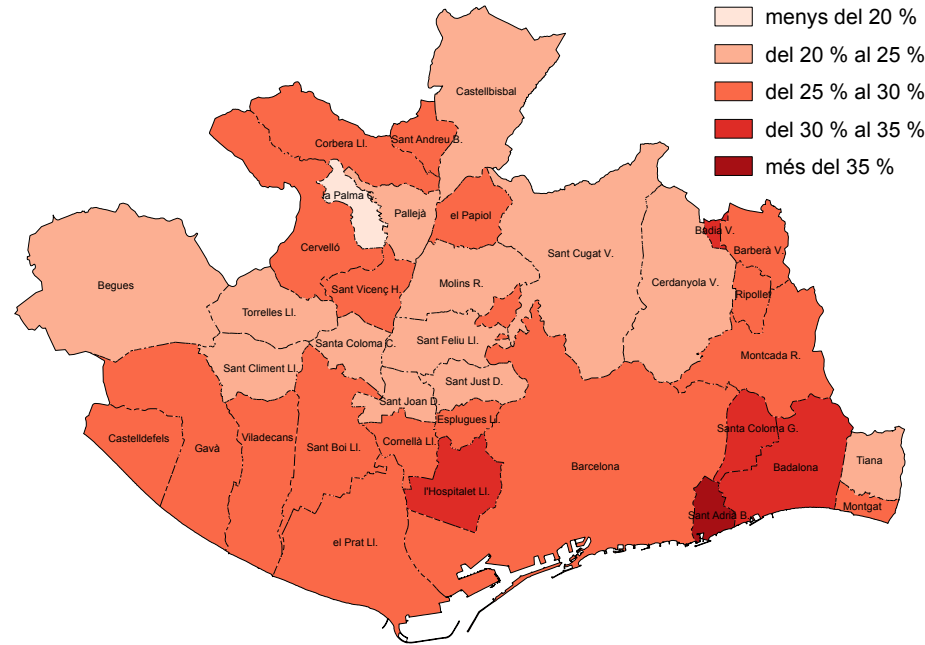

1. Resultats electorals de l'AMB

Dades generals 2019

Evolució de l'abstenció (%) 1982-2019

Nombre de vots per partits abril 2019 i novembre 2019

Percentatge de vots per partits abril 2019 i novembre 2019

Eleccions generals 2019
Dades generals 2019

Municipi	Cens electoral	Votants	Abstenció	Vots nuls	Vots blancs	Vots vàlids	Vots a candidatures	% participació	% abstenció
Badalona	156.550	109.104	47.446	701	954	108.403	107.449	69,7	30,3
Badia del Vallès	10.516	7.068	3.448	43	54	7.025	6.971	67,2	32,8
Barberà del Vallès	24.885	18.507	6.378	124	162	18.383	18.223	74,4	25,6
Barcelona	1.122.940	825.302	297.638	3.411	5.366	821.891	816.525	73,5	26,5
Begues	5.243	4.117	1.126	17	29	4.100	4.071	78,5	21,5
Castellbisbal	9.215	6.994	2.221	51	38	6.943	6.905	75,9	24,1
Castelldefels	42.897	30.873	12.024	116	259	30.757	30.498	72,0	28,0
Cerdanyola del Vallès	43.422	32.829	10.593	131	242	32.698	32.456	75,6	24,4
Cervelló	6.863	5.064	1.799	23	40	5.041	5.001	73,8	26,2
Corbera de Llobregat	10.769	7.632	3.137	32	56	7.600	7.544	70,9	29,1
Cornellà de Llobregat	62.934	45.699	17.235	292	281	45.407	45.126	72,6	27,4
Esplugues de Llobregat	34.690	25.930	8.760	134	159	25.796	25.637	74,7	25,3
Gavà	34.190	24.575	9.615	144	194	24.431	24.237	71,9	28,1
Hospitalet de Llobregat, l'	175.048	121.473	53.575	733	824	120.740	119.916	69,4	30,6
Molins de Rei	19.570	15.387	4.183	62	91	15.325	15.234	78,6	21,4
Montcada i Reixac	25.583	18.334	7.249	109	122	18.225	18.103	71,7	28,3
Montgat	8.906	6.673	2.233	27	41	6.646	6.605	74,9	25,1
Pallejà	8.574	6.534	2.040	42	47	6.492	6.445	76,2	23,8
Palma de Cervelló, la	2.329	1.872	457	9	7	1.863	1.856	80,4	19,6
Papiol, el	3.094	2.261	833	10	11	2.251	2.240	73,1	26,9
Prat de Llobregat, el	48.478	35.283	13.195	169	278	35.114	34.836	72,8	27,2
Ripollet	27.198	19.823	7.375	118	161	19.705	19.544	72,9	27,1
Sant Adrià de Besòs	25.682	16.475	9.207	89	131	16.386	16.255	64,1	35,9
Sant Andreu de la Barca	19.542	14.264	5.278	79	123	14.185	14.062	73,0	27,0
Sant Boi de Llobregat	62.234	45.259	16.975	247	311	45.012	44.701	72,7	27,3
Sant Climent de Llobregat	3.141	2.395	746	12	16	2.383	2.367	76,2	23,8
Sant Cugat del Vallès	61.957	49.325	12.632	129	441	49.196	48.755	79,6	20,4
Sant Feliu de Llobregat	33.934	26.166	7.768	133	201	26.033	25.832	77,1	22,9
Sant Joan Despí	25.469	19.863	5.606	91	129	19.772	19.643	78,0	22,0
Sant Just Desvern	12.793	10.123	2.670	44	73	10.079	10.006	79,1	20,9
Sant Vicenç dels Horts	21.208	15.014	6.194	124	111	14.890	14.779	70,8	29,2
Santa Coloma de Cervelló	6.100	4.733	1.367	27	39	4.706	4.667	77,6	22,4
Santa Coloma de Gramenet	77.842	53.738	24.104	286	439	53.452	53.013	69,0	31,0
Tiana	6.731	5.333	1.398	16	40	5.317	5.277	79,2	20,8
Torrelles de Llobregat	4.473	3.383	1.090	8	29	3.375	3.346	75,6	24,4
Viladecans	49.348	36.261	13.087	214	292	36.047	35.755	73,5	26,5
Total AMB	2.294.348	1.673.666	620.682	7.997	11.791	1.665.669	1.653.880	72,9	27,1

Evolució de l'abstenció (%) 1982-2019

Municipi	2019 novembre	2019 abril	2016	2015	2011	2008	2004	2000	1996	1993	1989	1986	1982
Badalona	30,3	24,5	36,1	30,0	34,7	31,6	26,5	40,3	25,1	26,9	36,3	31,8	20,3
Badia del Vallès	32,8	26,5	37,2	29,3	37,3	34,9	29,1	43,9	27,6	nd	nd	nd	nd
Barberà del Vallès	25,6	20,1	30,8	24,1	30,5	28,5	23,7	36,5	23,1	25,6	36,9	34,0	22,0
Barcelona	26,5	21,7	32,4	27,7	31,9	27,8	22,1	34,4	23,0	22,2	32,2	32,5	19,0
Begues	21,5	16,1	28,5	24,1	26,2	24,1	16,0	28,9	17,8	18,1	28,2	25,0	14,9
Castellbisbal	24,1	18,4	31,4	25,0	28,8	25,2	21,4	34,2	20,3	22,0	27,4	21,0	16,3
Castelldefels	28,0	22,3	33,3	28,4	32,1	29,4	25,0	37,5	25,6	25,8	34,9	34,4	22,7
Cerdanyola del Vallès	24,4	19,1	29,8	24,1	29,9	26,5	22,1	36,1	23,1	25,2	34,4	33,4	20,3
Cervelló	26,2	20,7	34,9	29,2	34,0	29,3	22,5	36,2	22,9	23,6	33,5	34,3	17,7
Corbera de Llobregat	29,1	23,1	37,0	32,0	36,2	30,6	23,9	39,5	24,9	23,2	31,8	27,0	18,9
Cornellà de Llobregat	27,4	22,1	31,6	25,9	31,2	26,3	21,7	34,4	21,2	23,1	31,7	29,6	20,7
Esplugues de Llobregat	25,3	20,1	30,3	24,4	29,6	25,8	20,8	33,2	21,4	22,6	31,6	30,7	17,3
Gavà	28,1	22,6	34,3	27,7	32,9	29,8	25,5	37,9	25,2	25,6	33,4	31,3	19,3
Hospitalet de Llobregat, l'	30,6	25,7	34,9	29,1	33,6	28,9	24,3	36,1	22,6	24,1	32,6	31,8	18,8
Molins de Rei	21,4	16,9	29,2	23,8	28,6	25,1	19,7	35,7	21,0	22,8	30,0	33,7	17,3
Montcada i Reixac	28,3	22,6	34,6	27,8	34,6	29,6	23,9	38,2	24,2	25,1	33,4	31,6	19,2
Montgat	25,1	19,6	32,3	25,9	32,5	28,5	21,9	36,5	23,0	23,3	33,5	34,1	17,7
Pallejà	23,8	18,7	30,5	24,5	30,6	25,4	21,9	34,1	22,2	22,6	33,3	28,0	19,4
Palma de Cervelló, la	19,6	15,8	28,0	22,4	25,4	21,2	18,0	32,4	nd	nd	nd	nd	nd
Papiol, el	26,9	20,9	33,4	30,2	32,8	27,8	21,1	36,9	21,7	20,6	32,4	30,4	17,5
Prat de Llobregat, el	27,2	22,3	31,6	25,8	32,6	29,2	25,1	38,4	24,5	26,6	36,9	31,3	19,0
Ripollet	27,1	21,6	33,9	26,3	33,2	30,6	25,3	39,4	24,1	25,8	34,6	30,8	12,2
Sant Adrià de Besòs	35,9	31,1	41,4	35,1	39,4	35,8	31,1	43,4	30,0	31,5	39,9	35,8	21,0
Sant Andreu de la Barca	27,0	21,0	33,8	26,6	33,3	30,5	25,7	41,8	25,5	27,0	34,5	33,1	18,4
Sant Boi de Llobregat	27,3	21,7	32,8	26,4	33,5	29,9	24,7	39,4	26,0	27,3	35,7	30,7	17,3
Sant Climent de Llobregat	23,8	18,2	31,5	25,4	30,6	26,3	19,8	33,1	22,5	24,3	35,6	28,5	16,9
Sant Cugat del Vallès	20,4	15,8	27,6	23,3	25,2	22,5	18,3	33,0	21,4	22,2	30,9	31,8	19,4
Sant Feliu de Llobregat	22,9	17,9	28,7	22,9	28,0	24,1	19,0	33,2	21,4	22,7	30,2	34,2	16,0
Sant Joan Despí	22,0	17,4	28,9	22,3	27,3	24,5	19,7	33,2	20,6	21,4	27,9	25,3	15,3
Sant Just Desvern	20,9	16,8	28,9	23,3	25,9	22,4	17,4	31,8	23,6	22,8	32,3	31,0	20,1
Sant Vicenç dels Horts	29,2	22,7	34,6	28,1	33,7	30,7	25,7	39,6	24,9	24,0	34,0	29,5	16,9
Santa Coloma de Cervelló	22,4	17,3	30,0	21,9	29,6	24,2	19,1	33,2	23,0	23,5	32,5	27,6	15,2
Santa Coloma de Gramenet	31,0	25,5	35,3	29,1	35,1	31,4	27,5	39,4	24,4	26,3	36,8	31,7	20,7
Tiana	20,8	15,1	28,3	22,9	26,5	22,5	16,8	28,7	17,2	17,5	26,9	26,1	17,0
Torrelles de Llobregat	24,4	19,1	32,9	26,4	32,0	27,6	21,4	36,9	22,0	22,5	32,6	29,3	21,1
Viladecans	26,5	21,5	32,6	25,8	32,2	29,8	24,6	39,3	25,4	26,5	36,1	32,4	19,4
Total AMB	27,1	22,0	32,8	27,4	32,2	28,3	23,1	35,9	23,3	23,5	33,1	32,1	19,1

nd: no disponible

Eleccions generals 2019

Nombre de vots per partits abril 2019 i novembre 2019

Municipi	PSC			JxCAT			PP			ECP-GUANYEM			ERC-SOBIRANISTES			Cs			VOX			CUP-PR			MÁS PAÍS			Altres		
	abr 2019	nov 2019	abr-nov	abr 2019	nov 2019	abr-nov	abr 2019	nov 2019	abr-nov	abr 2019	nov 2019	abr-nov	abr 2019	nov 2019	abr-nov	abr 2019	nov 2019	abr-nov	abr 2019	nov 2019	abr-nov	abr 2019	nov 2019	abr-nov	abr 2019	nov 2019	abr-nov	abr 2019	nov 2019	abr-nov
Badalona	34.120	27.745	-6.375	6.406	7.411	1.005	7.567	10.112	2.545	22.042	19.400	-2.642	20.763	18.562	-2.201	15.636	6.901	-8.735	4.821	9.084	4.263	0	4.463	4.463	0	1.652	1.652	5.124	2.119	-3.005
Badia del Vallès	2.907	2.401	-506	85	102	17	376	528	152	1.772	1.545	-227	616	613	-3	1.146	567	-579	456	772	316	0	156	156	0	113	113	301	174	-127
Barberà del Vallès	6.050	5.013	-1.037	564	614	50	995	1.559	564	4.310	3.751	-559	2.909	2.934	25	3.020	1.438	-1.582	909	1.569	660	0	561	561	0	389	389	760	395	-365
Barcelona	198.950	163.791	-35.159	94.750	102.041	7.291	53.767	77.976	24.209	142.143	128.525	-13.618	201.760	172.180	-29.580	101.928	46.523	-55.405	29.374	43.700	14.326	0	57.111	57.111	0	12.928	12.928	45.181	11.750	-33.431
Begues	764	581	-183	607	692	85	121	207	86	666	629	-37	1.290	1.080	-210	458	207	-251	145	224	79	0	337	337	0	53	53	250	61	-189
Castellbisbal	1.723	1.372	-351	536	627	91	293	425	132	1.403	1.190	-213	1.792	1.550	-242	972	466	-506	330	596	266	0	450	450	0	102	102	336	127	-209
Castelldefels	8.439	7.067	-1.372	1.920	2.134	214	2.421	3.747	1.326	5.726	5.002	-724	5.685	5.304	-381	5.679	2.509	-3.170	1.744	2.616	872	0	898	898	0	599	599	1.220	622	-598
Cerdanyola del Vallès	9.704	8.248	-1.456	2.383	2.644	261	1.751	2.559	808	6.771	5.802	-969	6.744	6.069	-675	4.774	2.298	-2.476	1.189	1.994	805	0	1.689	1.689	0	589	589	1.500	564	-936
Cervelló	1.135	919	-216	445	487	42	256	344	88	874	755	-119	1.546	1.343	-203	682	308	-374	225	384	159	0	284	284	0	73	73	249	104	-145
Corbera de Llobregat	1.507	1.177	-330	789	921	132	330	523	193	1.281	1.093	-188	2.581	2.175	-406	987	432	-555	310	520	210	0	473	473	0	99	99	363	131	-232
Cornellà de Llobregat	17.570	15.326	-2.244	1.474	1.473	-1	2.793	3.818	1.025	10.165	9.141	-1.024	6.077	5.876	-201	6.792	3.381	-3.411	1.826	3.201	1.375	0	1.288	1.288	0	865	865	1.575	757	-818
Esplugues de Llobregat	8.613	7.531	-1.082	1.589	1.667	78	1.985	2.852	867	4.724	4.146	-578	4.318	4.012	-306	4.130	1.986	-2.144	1.079	1.773	694	0	817	817	0	432	432	929	421	-508
Gavà	8.040	6.821	-1.219	1.445	1.512	67	1.438	2.074	636	4.524	3.957	-567	4.426	4.266	-160	3.948	1.977	-1.971	1.248	2.037	789	0	652	652	0	435	435	952	506	-446
Hospitalet de Llobregat, l'	46.673	40.773	-5.900	4.428	4.875	447	8.619	11.537	2.918	23.551	20.784	-2.767	17.597	16.708	-889	17.960	8.772	-9.188	5.117	8.755	3.638	0	3.505	3.505	0	1.981	1.981	4.573	2.226	-2.347
Molins de Rei	3.721	3.077	-644	1.787	1.930	143	436	752	316	2.626	2.257	-369	4.725	4.145	-580	1.576	722	-854	433	672	239	0	1.272	1.272	0	171	171	773	236	-537
Montcada i Reixac	5.809	4.697	-1.112	1.031	970	-61	852	1.251	399	4.192	3.922	-270	3.573	3.411	-162	2.494	1.258	-1.236	807	1.375	568	0	602	602	0	297	297	768	320	-448
Montgat	1.523	1.194	-329	565	674	109	262	387	125	1.401	1.237	-164	1.902	1.655	-247	895	469	-426	202	356	154	0	393	393	0	98	98	315	142	-173
Pallejà	1.804	1.536	-268	392	520	128	300	443	143	1.280	1.186	-94	1.562	1.377	-185	931	469	-462	234	432	198	0	269	269	0	113	113	376	100	-276
Palma de Cervelló, la	343	259	-84	285	289	4	45	88	43	311	271	-40	654	574	-80	172	76	-96	32	85	53	0	154	154	0	31	31	89	29	-60
Papiol, el	522	427	-95	279	258	-21	82	116	34	385	338	-47	733	625	-108	276	134	-142	60	109	49	0	172	172	0	21	21	103	40	-63
Prat de Llobregat, el	12.495	10.589	-1.906	1.392	1.527	135	1.894	2.644	750	8.436	7.600	-836	5.213	5.169	-44	4.924	2.497	-2.427	1.427	2.580	1.153	0	938	938	0	618	618	1.327	674	-653
Ripollet	6.446	5.392	-1.054	791	841	50	1.072	1.478	406	4.767	4.150	-617	3.077	2.957	-120	3.134	1.510	-1.624	940	1.785	845	0	697	697	0	358	358	747	376	-371
Sant Adrià de Besòs	5.619	4.605	-1.014	540	666	126	1.033	1.436	403	3.251	2.927	-324	2.593	2.441	-152	2.658	1.306	-1.352	920	1.745	825	0	471	471	0	279	279	856	379	-477
Sant Andreu de la Barca	5.243	4.385	-858	450	499	49	701	1.093	392	2.940	2.608	-332	2.148	2.119	-29	2.297	1.086	-1.211	889	1.486	597	0	305	305	0	229	229	505	252	-253
Sant Boi de Llobregat	15.854	13.517	-2.337	1.811	2.032	221	2.330	3.360	1.030	10.039	8.967	-1.072	7.546	7.208	-338	6.677	3.217	-3.460	1.864	3.280	1.416	0	1.350	1.350	0	887	887	1.948	883	-1.065
Sant Climent de Llobregat	581	468	-113	287	300	13	56	95	39	444	403	-41	714	643	-71	260	111	-149	77	126	49	0	158	158	0	23	23	93	40	-53
Sant Cugat del Vallès	8.570	6.626	-1.944	8.615	9.585	970	2.546	4.469	1.923	6.438	6.025	-413	13.772	11.480	-2.292	6.220	2.758	-3.462	2.127	2.742	615	0	3.718	3.718	0	665	665	2.849	687	-2.162
Sant Feliu de Llobregat	7.914	6.896	-1.018	1.689	1.860	171	1.351	2.038	687	5.180	4.569	-611	5.304	4.878	-426	3.958	1.992	-1.966	1.000	1.671	671	0	1.072	1.072	0	446	446	1.039	410	-629
Sant Joan Despí	6.632	5.723	-909	1.189	1.340	151	992	1.544	552	3.947	3.605	-342	3.630	3.359	-271	2.899	1.462	-1.437	770	1.289	519	0	645	645	0	339	339	686	337	-349
Sant Just Desvern	2.088	1.726	-362	1.558	1.665	107	582	965	383	1.422	1.285	-137	2.733	2.339	-394	1.235	564	-671	345	470	125	0	733	733	0	117	117	521	142	-379
Sant Vicenç dels Horts	4.497	3.863	-634	445	573	128	717	1.004	287	2.872	2.478	-394	3.789	3.333	-456	2.439	1.156	-1.283	807	1.431	624	0	450	450	0	194	194	587	297	-290
Santa Coloma de Cervelló	1.055	823	-232	314	371	57	161	266	105	1.054	945	-109	1.383	1.213	-170	611	326	-285	129	251	122	0	292	292	0	92	92	230	88	-142
Santa Coloma de Gramenet	21.795	18.906	-2.889	1.222	1.358	136	3.441	4.728	1.287	11.714	10.284	-1.430	6.188	6.085	-103	8.774	4.094	-4.680	2.227	4.276	2.049	0	1.320	1.320	0	939	939	1.992	1.023	-969
Tiana	897	652	-245	899	975	76	227	335	108	764	692	-72	1.942	1.629	-313	503	236	-267	130	198	68	0	437	437	0	54	54	288	69	-219
Torrelles de Llobregat	565	435	-130	398	432	34	94	142	48	540	496	-44	1.373	1.125	-248	296	145	-151	88	153	65	0	337	337	0	37	37	220	44	-176
Viladecans	13.126	11.506	-1.620	1.172	1.268	96	1.790	2.860	1.070	7.763	7.016	-747	4.758	4.774	16	6.415	2.988	-3.427	1.822	3.148	1.326	0	756	756	0	697	697	1.280	742	-538
Total AMB	473.294	396.067	-77.227	144.532	157.133	12.601	103.676	149.755	46.079	311.718	278.981	-32.737	357.416	315.211	-42.205	227.756	106.341	-121.415	66.103	106.885	40.782	0	89.225	89.225	0	27.015	27.015			

Eleccions generals 2019

Percentatge de vots per partits abril 2019 i novembre 2019

Municipi	PSC			JxCAT			PP			ECP-GUANYEM			ERC-SOBIRANISTES			Cs			VOX			CUP-PR			MÁS PAÍS			Altres		
	abr 2019	nov 2019	abr-nov	abr 2019	nov 2019	abr-nov	abr 2019	nov 2019	abr-nov	abr 2019	nov 2019	abr-nov	abr 2019	nov 2019	abr-nov	abr 2019	nov 2019	abr-nov	abr 2019	nov 2019	abr-nov	abr 2019	nov 2019	abr-nov	abr 2019	nov 2019	abr-nov	abr 2019	nov 2019	abr-nov
Badalona	29,1	25,6	-3,5	5,5	6,8	1,4	6,5	9,3	2,9	18,8	17,9	-0,9	17,7	17,1	-0,6	13,3	6,4	-7,0	4,1	8,4	4,3	0,0	4,1	4,1	0,0	1,5	1,5	4,4	2,0	-2,4
Badia del Vallès	37,8	34,2	-3,6	1,1	1,5	0,4	4,9	7,5	2,6	23,0	22,0	-1,0	8,0	8,7	0,7	14,9	8,1	-6,8	5,9	11,0	5,1	0,0	2,2	2,2	0,0	1,6	1,6	3,9	2,5	-1,4
Barberà del Vallès	30,8	27,3	-3,5	2,9	3,3	0,5	5,1	8,5	3,4	21,9	20,4	-1,5	14,8	16,0	1,2	15,4	7,8	-7,6	4,6	8,5	3,9	0,0	3,1	3,1	0,0	2,1	2,1	3,9	2,2	-1,7
Barcelona	22,8	19,9	-2,9	10,9	12,4	1,6	6,2	9,5	3,3	16,3	15,6	-0,7	23,1	21,0	-2,2	11,7	5,7	-6,0	3,4	5,3	2,0	0,0	7,0	7,0	0,0	1,6	1,6	5,2	1,4	-3,8
Begues	17,7	14,2	-3,5	14,0	16,9	2,9	2,8	5,1	2,3	15,4	15,3	-0,1	29,8	26,3	-3,5	10,6	5,1	-5,5	3,4	5,5	2,1	0,0	8,2	8,2	0,0	1,3	1,3	5,8	1,5	-4,3
Castellbisbal	23,2	19,8	-3,4	7,2	9,0	1,8	3,9	6,1	2,2	18,9	17,1	-1,8	24,1	22,3	-1,8	13,1	6,7	-6,4	4,4	8,6	4,1	0,0	6,5	6,5	0,0	1,5	1,5	4,5	1,8	-2,7
Castelldefels	25,5	23,0	-2,6	5,8	6,9	1,1	7,3	12,2	4,9	17,3	16,3	-1,1	17,2	17,2	0,0	17,2	8,2	-9,0	5,3	8,5	3,2	0,0	2,9	2,9	0,0	2,0	2,0	3,7	2,0	-1,7
Cerdanyola del Vallès	27,7	25,2	-2,5	6,8	8,1	1,3	5,0	7,8	2,8	19,4	17,7	-1,6	19,3	18,6	-0,7	13,6	7,0	-6,6	3,4	6,1	2,7	0,0	5,2	5,2	0,0	1,8	1,8	4,3	1,7	-2,6
Cervelló	20,9	18,2	-2,7	8,2	9,7	1,5	4,7	6,8	2,1	16,1	15,0	-1,1	28,4	26,6	-1,8	12,5	6,1	-6,4	4,1	7,6	3,5	0,0	5,6	5,6	0,0	1,5	1,5	4,6	2,1	-2,5
Corbera de Llobregat	18,4	15,5	-2,9	9,6	12,1	2,5	4,0	6,9	2,9	15,6	14,4	-1,3	31,5	28,6	-2,9	12,1	5,7	-6,4	3,8	6,8	3,1	0,0	6,2	6,2	0,0	1,3	1,3	4,4	1,7	-2,7
Cornellà de Llobregat	36,2	33,8	-2,5	3,0	3,2	0,2	5,8	8,4	2,7	21,0	20,1	-0,8	12,5	12,9	0,4	14,0	7,5	-6,6	3,8	7,1	3,3	0,0	2,8	2,8	0,0	1,9	1,9	3,3	1,7	-1,6
Esplugues de Llobregat	31,3	29,2	-2,1	5,8	6,5	0,7	7,2	11,1	3,8	17,2	16,1	-1,1	15,7	15,6	-0,1	15,0	7,7	-7,3	3,9	6,9	3,0	0,0	3,2	3,2	0,0	1,7	1,7	3,4	1,6	-1,8
Gavà	30,7	27,9	-2,8	5,5	6,2	0,7	5,5	8,5	3,0	17,3	16,2	-1,1	16,9	17,5	0,6	15,1	8,1	-7,0	4,8	8,3	3,6	0,0	2,7	2,7	0,0	1,8	1,8	3,6	2,1	-1,6
Hospitalet de Llobregat, l'	36,1	33,8	-2,4	3,4	4,0	0,6	6,7	9,6	2,9	18,2	17,2	-1,0	13,6	13,8	0,2	13,9	7,3	-6,6	4,0	7,3	3,3	0,0	2,9	2,9	0,0	1,6	1,6	3,5	1,8	-1,7
Molins de Rei	23,1	20,1	-3,0	11,1	12,6	1,5	2,7	4,9	2,2	16,3	14,7	-1,6	29,3	27,1	-2,2	9,8	4,7	-5,1	2,7	4,4	1,7	0,0	8,3	8,3	0,0	1,1	1,1	4,8	1,5	-3,3
Montcada i Reixac	29,6	25,8	-3,8	5,3	5,3	0,1	4,3	6,9	2,5	21,4	21,5	0,2	18,2	18,7	0,5	12,7	6,9	-5,8	4,1	7,5	3,4	0,0	3,3	3,3	0,0	1,6	1,6	3,9	1,8	-2,2
Montgat	21,5	18,0	-3,5	8,0	10,1	2,2	3,7	5,8	2,1	19,7	18,6	-1,1	26,8	24,9	-1,9	12,6	7,1	-5,6	2,9	5,4	2,5	0,0	5,9	5,9	0,0	1,5	1,5	4,4	2,1	-2,3
Pallejà	26,1	23,7	-2,4	5,7	8,0	2,3	4,3	6,8	2,5	18,5	18,3	-0,2	22,6	21,2	-1,4	13,5	7,2	-6,2	3,4	6,7	3,3	0,0	4,1	4,1	0,0	1,7	1,7	5,4	1,5	-3,9
Palma de Cervelló, la	17,7	13,9	-3,8	14,7	15,5	0,8	2,3	4,7	2,4	16,1	14,6	-1,5	33,8	30,8	-2,9	8,9	4,1	-4,8	1,7	4,6	2,9	0,0	8,3	8,3	0,0	1,7	1,7	4,6	1,6	-3,0
Papiol, el	21,3	19,0	-2,3	11,4	11,5	0,1	3,3	5,2	1,8	15,7	15,0	-0,7	29,9	27,8	-2,1	11,3	6,0	-5,3	2,5	4,8	2,4	0,0	7,6	7,6	0,0	0,9	0,9	4,2	1,8	-2,4
Prat de Llobregat, el	33,5	30,2	-3,3	3,7	4,4	0,6	5,1	7,5	2,5	22,6	21,6	-1,0	14,0	14,7	0,8	13,2	7,1	-6,1	3,8	7,4	3,5	0,0	2,7	2,7	0,0	1,8	1,8	3,6	1,9	-1,6
Ripollet	30,6	27,4	-3,2	3,8	4,3	0,5	5,1	7,5	2,4	22,6	21,1	-1,5	14,6	15,0	0,4	14,9	7,7	-7,2	4,5	9,1	4,6	0,0	3,5	3,5	0,0	1,8	1,8	3,5	1,9	-1,6
Sant Adrià de Besòs	32,0	28,1	-3,9	3,1	4,1	1,0	5,9	8,8	2,9	18,5	17,9	-0,6	14,8	14,9	0,2	15,1	8,0	-7,2	5,2	10,7	5,4	0,0	2,9	2,9	0,0	1,7	1,7	4,9	2,3	-2,6
Sant Andreu de la Barca	34,4	30,9	-3,4	3,0	3,5	0,6	4,6	7,7	3,1	19,3	18,4	-0,9	14,1	14,9	0,9	15,1	7,7	-7,4	5,8	10,5	4,7	0,0	2,2	2,2	0,0	1,6	1,6	3,3	1,8	-1,5
Sant Boi de Llobregat	32,8	30,0	-2,8	3,8	4,5	0,8	4,8	7,5	2,6	20,8	19,9	-0,8	15,6	16,0	0,4	13,8	7,2	-6,7	3,9	7,3	3,4	0,0	3,0	3,0	0,0	2,0	2,0	4,0	2,0	-2,1
Sant Climent de Llobregat	22,9	19,6	-3,3	11,3	12,6	1,3	2,2	4,0	1,8	17,5	16,9	-0,6	28,2	27,0	-1,2	10,3	4,7	-5,6	3,0	5,3	2,3	0,0	6,6	6,6	0,0	1,0	1,0	3,7	1,7	-2,0
Sant Cugat del Vallès	16,6	13,5	-3,2	16,7	19,5	2,8	4,9	9,1	4,1	12,5	12,3	-0,3	26,7	23,3	-3,4	12,1	5,6	-6,5	4,1	5,6	1,4	0,0	7,6	7,6	0,0	1,4	1,4	5,5	1,4	-4,1
Sant Feliu de Llobregat	28,7	26,5	-2,2	6,1	7,1	1,0	4,9	7,8	2,9	18,8	17,6	-1,2	19,2	18,7	-0,5	14,4	7,7	-6,7	3,6	6,4	2,8	0,0	4,1	4,1	0,0	1,7	1,7	3,8	1,6	-2,2
Sant Joan Despí	31,8	28,9	-2,9	5,7	6,8	1,1	4,8	7,8	3,1	18,9	18,2	-0,7	17,4	17,0	-0,4	13,9	7,4	-6,5	3,7	6,5	2,8	0,0	3,3	3,3	0,0	1,7	1,7	3,3	1,7	-1,6
Sant Just Desvern	19,8	17,1	-2,7	14,8	16,5	1,7	5,5	9,6	4,1	13,5	12,8	-0,8	25,9	23,2	-2,7	11,7	5,6	-6,1	3,3	4,7	1,4	0,0	7,3	7,3	0,0	1,2	1,2	4,9	1,4	-3,5
Sant Vicenç dels Horts	27,6	25,9	-1,7	2,7	3,9	1,1	4,4	6,7	2,3	17,7	16,6	-1,0	23,3	22,4	-0,9	15,0	7,8	-7,2	5,0	9,6	4,7	0,0	3,0	3,0	0,0	1,3	1,3	3,6	2,0	-1,6
Santa Coloma de Cervelló	21,2	17,5	-3,7	6,3	7,9	1,6	3,2	5,7	2,4	21,2	20,1	-1,1	27,8	25,8	-2,1	12,3	6,9	-5,4	2,6	5,3	2,7	0,0	6,2	6,2	0,0	2,0	2,0	4,6	1,9	-2,8
Santa Coloma de Gramenet	37,8	35,4	-2,4	2,1	2,5	0,4	6,0	8,9	2,9	20,3	19,2	-1,1	10,7	11,4	0,7	15,2	7,7	-7,6	3,9	8,0	4,1	0,0	2,5	2,5	0,0	1,8	1,8	3,5	1,9	-1,5
Tiana	15,8	12,3	-3,5	15,8	18,3	2,5	4,0	6,3	2,3	13,5	13,0	-0,5	34,2	30,6	-3,6	8,9	4,4	-4,4	2,3	3,7	1,4	0,0	8,2	8,2	0,0	1,0	1,0	5,1	1,3	-3,8
Torrelles de Llobregat	15,7	12,9	-2,8	11,1	12,8	1,7	2,6	4,2	1,6	15,0	14,7	-0,3	38,2	33,3	-4,9	8,2	4,3	-3,9	2,5	4,5	2,1	0,0	10,0	10,0	0,0	1,1	1,1	6,1	1,3	-4,8
Viladecans	34,2	31,9	-2,3	3,1	3,5	0,5	4,7	7,9	3,3	20,2	19,5	-0,8	12,4	13,2	0,9	16,7	8,3	-8,4	4,8	8,7	4,0	0,0	2,1	2,1	0,0	1,9	1,9	3,3	2,1	-1,3
Total AMB	26,7	23,8	-2,9	8,1	9,4	1,3	5,8	9,0	3,2	17,6	16,8	-0,8	20,1	18,9	-1,2	12,8	6,4	-6,5	3,7	6,4	2,7	0,0	5,4	5,4	0,0	1,6	1,6	4,6	1,6	-2,9

2. Fitxes dels resultats electorals a cada municipi

Badalona

Badia del Vallès

Barberà del Vallès

Barcelona

Begues

Castellbisbal

Castelldefels

Cerdanyola del Vallès

Cervelló

Corbera de Llobregat

Cornellà de Llobregat

Esplugues de Llobregat

Gavà

Hospitalet de Llobregat, l'

Molins de Rei

Montcada i Reixac

Montgat

Pallejà

Palma de Cervelló, la

Papiol, el

Prat de Llobregat, el

Ripollet

Sant Adrià de Besòs

Sant Andreu de la Barca

Sant Boi de Llobregat

Sant Climent de Llobregat

Sant Cugat del Vallès

Sant Feliu de Llobregat

Sant Joan Despí

Sant Just Desvern

Sant Vicenç dels Horts

Santa Coloma de Cervelló

Santa Coloma de Gramenet

Tiana

Torrelles de Llobregat

Viladecans

Eleccions generals 2019

Badalona

	Dades generals		Percentatge	
	abr 2019	nov 2019	abr 2019	nov 2019
Cens electoral	156.003	156.550	100,0	100,0
Participació	117.736	109.104	75,5	69,7
Abstenció	38.267	47.446	24,5	30,3
Vots blancs	704	954		
Vots nuls	553	701		
Vots a candidatures	116.479	107.449		

Partits i Coalicions	Vots obtinguts		% Vots	
	abr 2019	nov 2019	abr 2019	nov 2019
PSC	34.120	27.745	29,1	25,6
CDC / Jx CAT	6.406	7.411	5,5	6,8
PP	7.567	10.112	6,5	9,3
ECP	22.042	19.400	18,8	17,9
ERC	20.763	18.562	17,7	17,1
Cs	15.636	6.901	13,3	6,4
VOX	4.821	9.084	4,1	8,4
CUP-PR	0	4.463	0,0	4,1
MÁS PAÍS	0	1.652	0,0	1,5
Altres	5.124	2.119	4,4	2,0

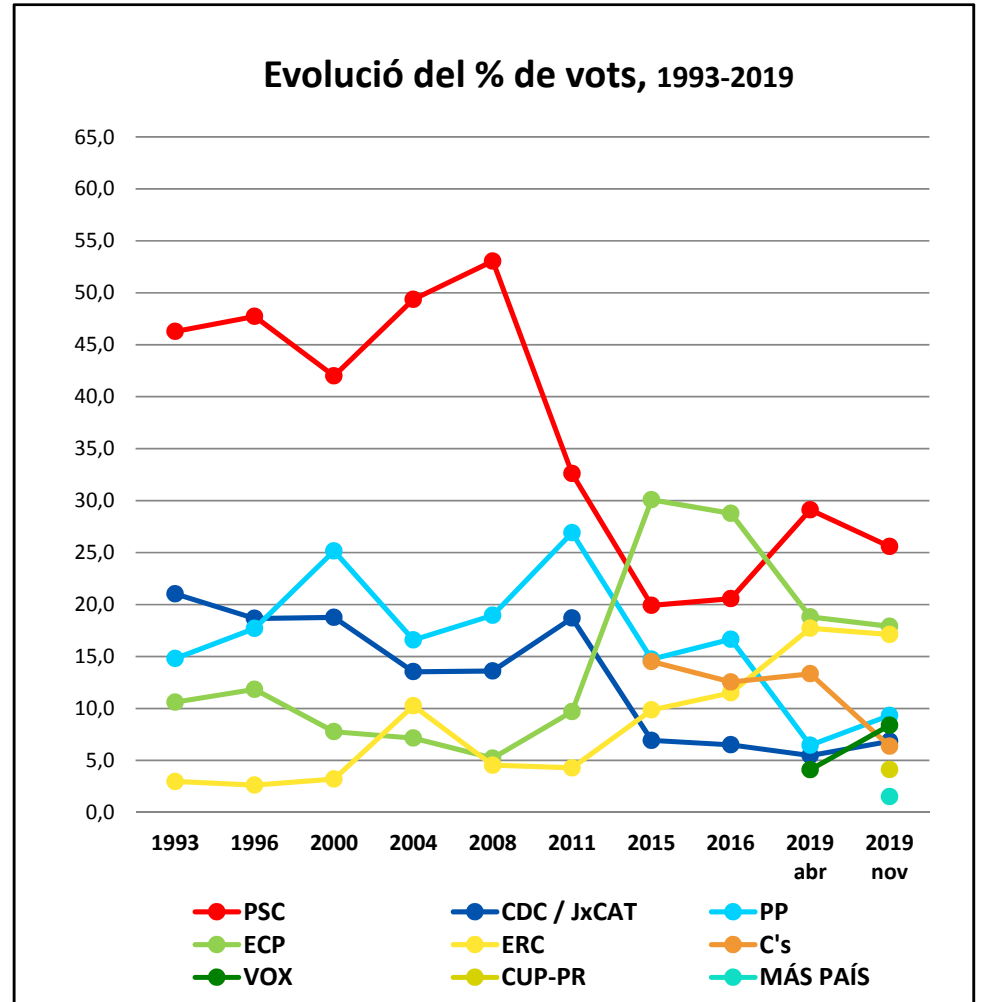

Badia del Vallès

	Dades generals		Percentatge	
	abr 2019	nov 2019	abr 2019	nov 2019
Cens electoral	10.514	10.516	100,0	100,0
Participació	7.733	7.068	73,6	67,2
Abstenció	2.781	3.448	26,5	32,8
Vots blancs	38	54		
Vots nuls	36	43		
Vots a candidatures	7.659	6.971		

Partits i Coalicions	Vots obtinguts		% Vots	
	abr 2019	nov 2019	abr 2019	nov 2019
PSC	2.907	2.401	37,8	34,2
CDC / Jx CAT	85	102	1,1	1,5
PP	376	528	4,9	7,5
ECP	1.772	1.545	23,0	22,0
ERC	616	613	8,0	8,7
Cs	1.146	567	14,9	8,1
VOX	456	772	5,9	11,0
CUP-PR	0	156	0,0	2,2
MÁS PAÍS	0	113	0,0	1,6
Altres	301	174	3,9	2,5

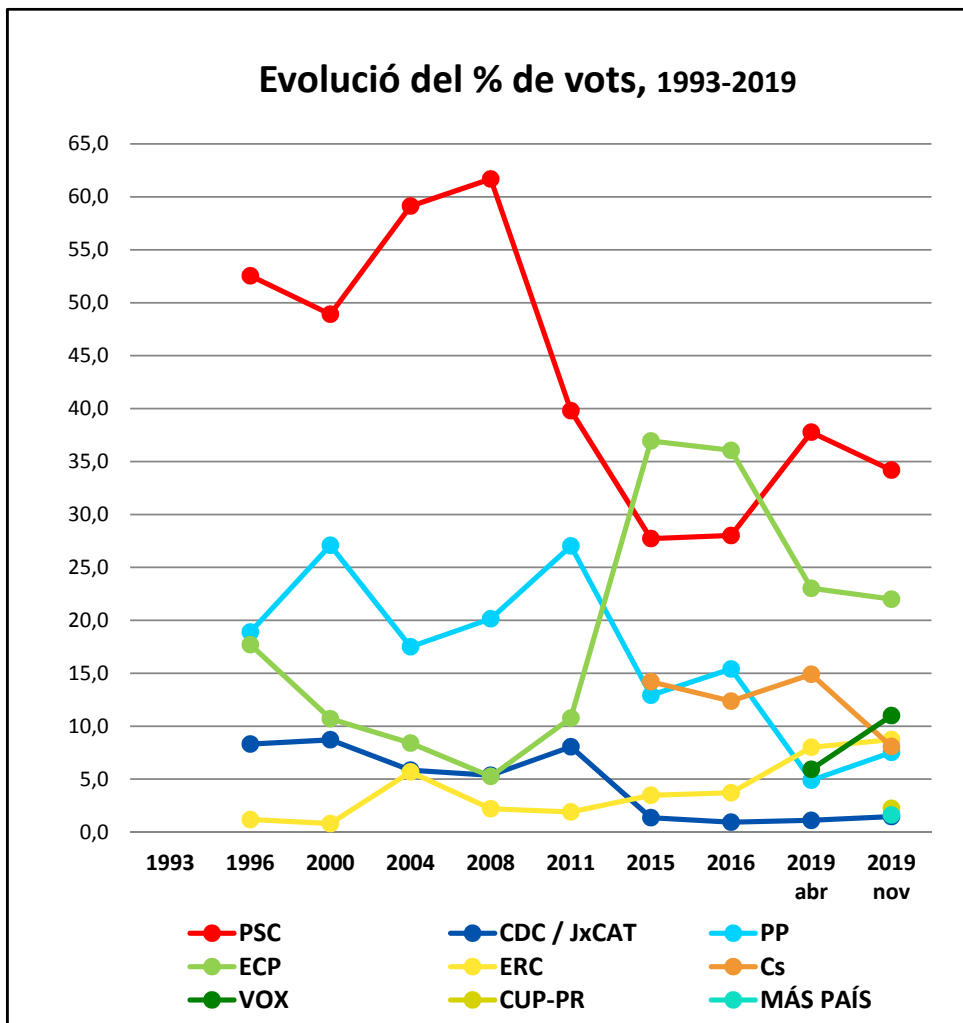

Badia del Vallès es va segregar el 22/02/1994

Barberà del Vallès

	Dades generals		Percentatge	
	abr 2019	nov 2019	abr 2019	nov 2019
Cens electoral	24.729	24.885	100,0	100,0
Participació	19.751	18.507	79,9	74,4
Abstenció	4.978	6.378	20,1	25,6
Vots blancs	125	162		
Vots nuls	109	124		
Vots a candidatures	19.517	18.223		

Partits i Coalicions	Vots obtinguts		% Vots	
	abr 2019	nov 2019	abr 2019	nov 2019
PSC	6.050	5.013	30,8	27,3
CDC / Jx CAT	564	614	2,9	3,3
PP	995	1.559	5,1	8,5
ECP	4.310	3.751	21,9	20,4
ERC	2.909	2.934	14,8	16,0
Cs	3.020	1.438	15,4	7,8
VOX	909	1.569	4,6	8,5
CUP-PR	0	561	0,0	3,1
MÁS PAÍS	0	389	0,0	2,1
Altres	760	395	3,9	2,2

Evolució del % de vots, 1993-2019

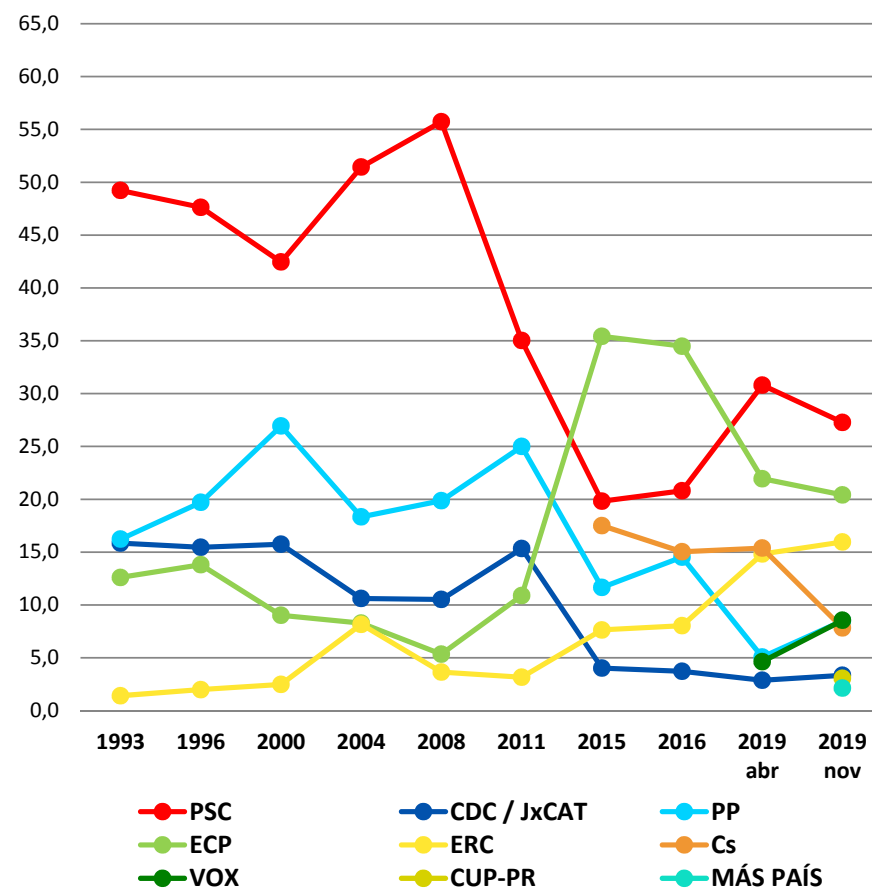

Eleccions generals 2019

Castellbisbal

	Dades generals		Percentatge	
	abr 2019	nov 2019	abr 2019	nov 2019
Cens electoral	9.155	9.215	100,0	100,0
Participació	7.468	6.994	81,6	75,9
Abstenció	1.687	2.221	18,4	24,1
Vots blancs	43	38		
Vots nuls	40	51		
Vots a candidatures	7.385	6.905		

Partits i Coalicions	Vots obtinguts		% Vots	
	abr 2019	nov 2019	abr 2019	nov 2019
PSC	1.723	1.372	23,2	19,8
CDC / Jx CAT	536	627	7,2	9,0
PP	293	425	3,9	6,1
ECP	1.403	1.190	18,9	17,1
ERC	1.792	1.550	24,1	22,3
Cs	972	466	13,1	6,7
VOX	330	596	4,4	8,6
CUP-PR	0	450	0,0	6,5
MÁS PAÍS	0	102	0,0	1,5
Altres	336	127	4,5	1,8

Evolució del % de vots, 1993-2019

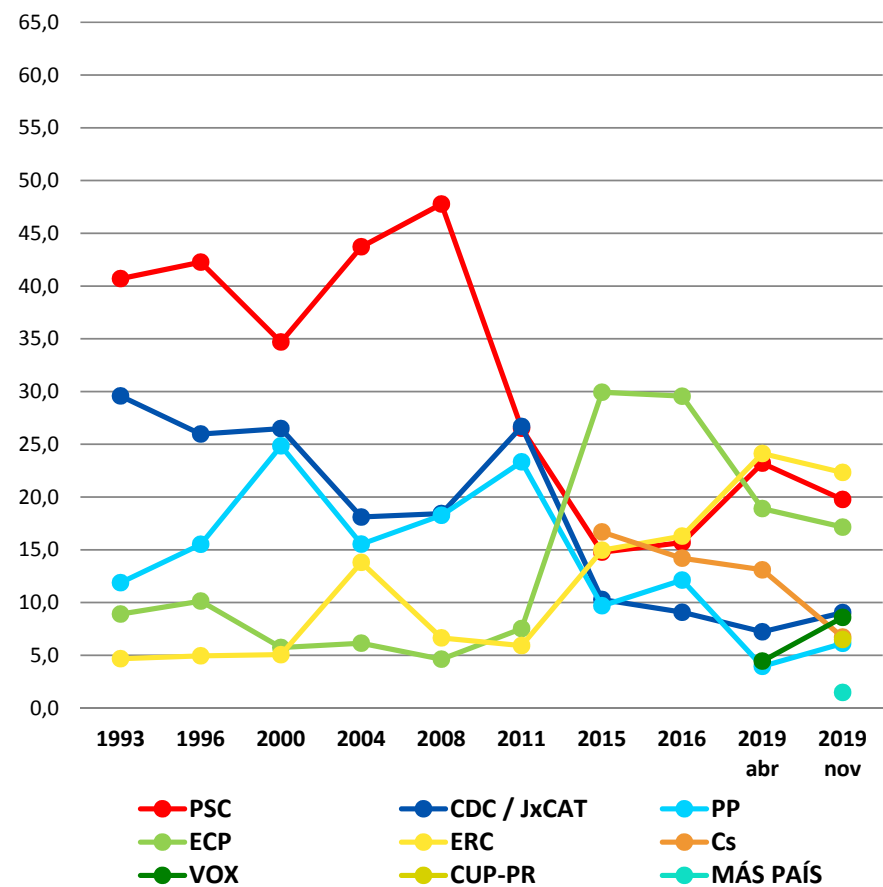

Eleccions generals 2019

Castelldefels

	Dades generals		Percentatge	
	abr 2019	nov 2019	abr 2019	nov 2019
Cens electoral	42.728	42.897	100,0	100,0
Participació	33.215	30.873	77,7	72,0
Abstenció	9.513	12.024	22,3	28,0
Vots blancs	220	259		
Vots nuls	161	116		
Vots a candidatures	32.834	30.498		

Partits i Coalicions	Vots obtinguts		% Vots	
	abr 2019	nov 2019	abr 2019	nov 2019
PSC	8.439	7.067	25,5	23,0
CDC / Jx CAT	1.920	2.134	5,8	6,9
PP	2.421	3.747	7,3	12,2
ECP	5.726	5.002	17,3	16,3
ERC	5.685	5.304	17,2	17,2
Cs	5.679	2.509	17,2	8,2
VOX	1.744	2.616	5,3	8,5
CUP-PR	0	898	0,0	2,9
MÁS PAÍS	0	599	0,0	2,0
Altres	1.220	622	3,7	2,0

Evolució del % de vots, 1993-2019

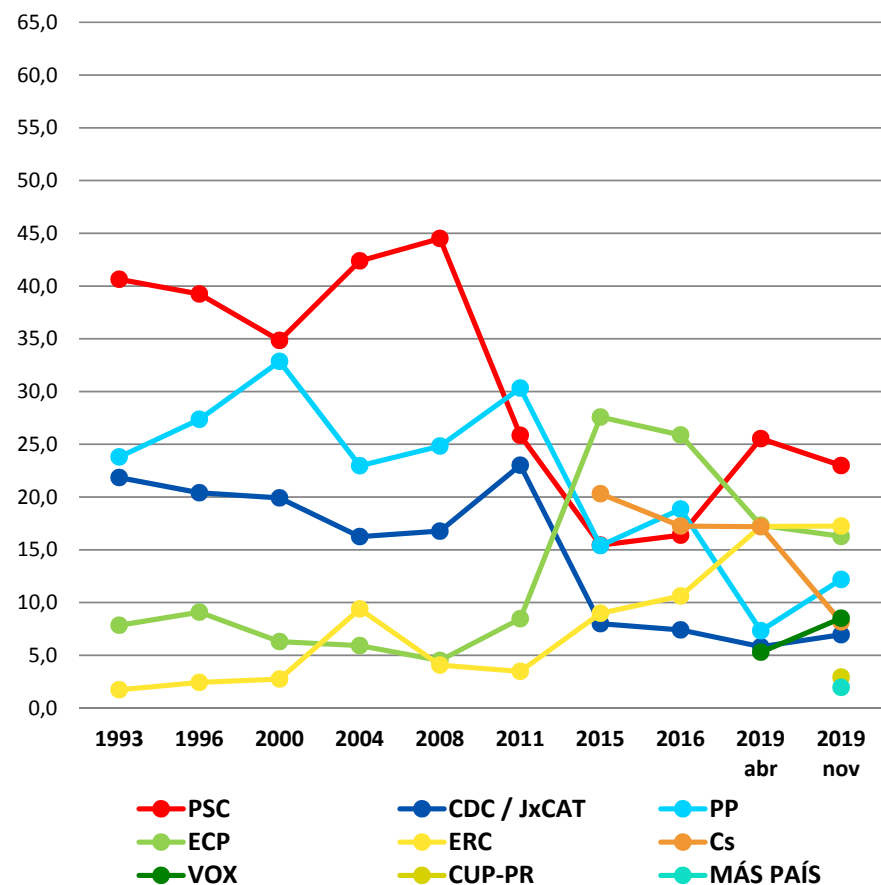

Cerdanyola del Vallès

	Dades generals		Percentatge	
	abr 2019	nov 2019	abr 2019	nov 2019
Cens electoral	43.383	43.422	100,0	100,0
Participació	35.117	32.829	81,0	75,6
Abstenció	8.266	10.593	19,1	24,4
Vots blancs	178	242		
Vots nuls	123	131		
Vots a candidatures	34.816	32.456		

Partits i Coalicions	Vots obtinguts		% Vots	
	abr 2019	nov 2019	abr 2019	nov 2019
PSC	9.704	8.248	27,7	25,2
CDC / Jx CAT	2.383	2.644	6,8	8,1
PP	1.751	2.559	5,0	7,8
ECP	6.771	5.802	19,4	17,7
ERC	6.744	6.069	19,3	18,6
Cs	4.774	2.298	13,6	7,0
VOX	1.189	1.994	3,4	6,1
CUP-PR	0	1.689	0,0	5,2
MÁS PAÍS	0	589	0,0	1,8
Altres	1.500	564	4,3	1,7

Evolució del % de vots, 1993-2019

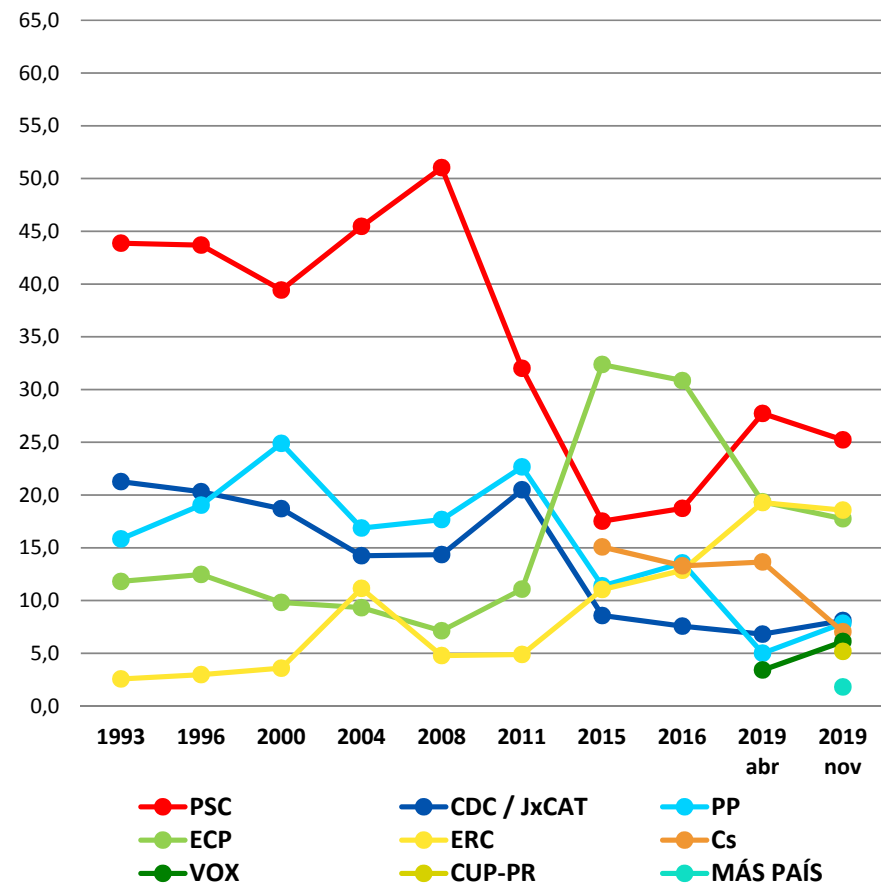

Corbera de Llobregat

	Dades generals		Percentatge	
	abr 2019	nov 2019	abr 2019	nov 2019
Cens electoral	10.699	10.769	100,0	100,0
Participació	8.226	7.632	76,9	70,9
Abstenció	2.473	3.137	23,1	29,1
Vots blancs	45	56		
Vots nuls	33	32		
Vots a candidatures	8.148	7.544		

Partits i Coalicions	Vots obtinguts		% Vots	
	abr 2019	nov 2019	abr 2019	nov 2019
PSC	1.507	1.177	18,4	15,5
CDC / Jx CAT	789	921	9,6	12,1
PP	330	523	4,0	6,9
ECP	1.281	1.093	15,6	14,4
ERC	2.581	2.175	31,5	28,6
Cs	987	432	12,1	5,7
VOX	310	520	3,8	6,8
CUP-PR	0	473	0,0	6,2
MÁS PAÍS	0	99	0,0	1,3
Altres	363	131	4,4	1,7

Evolució del % de vots, 1993-2019

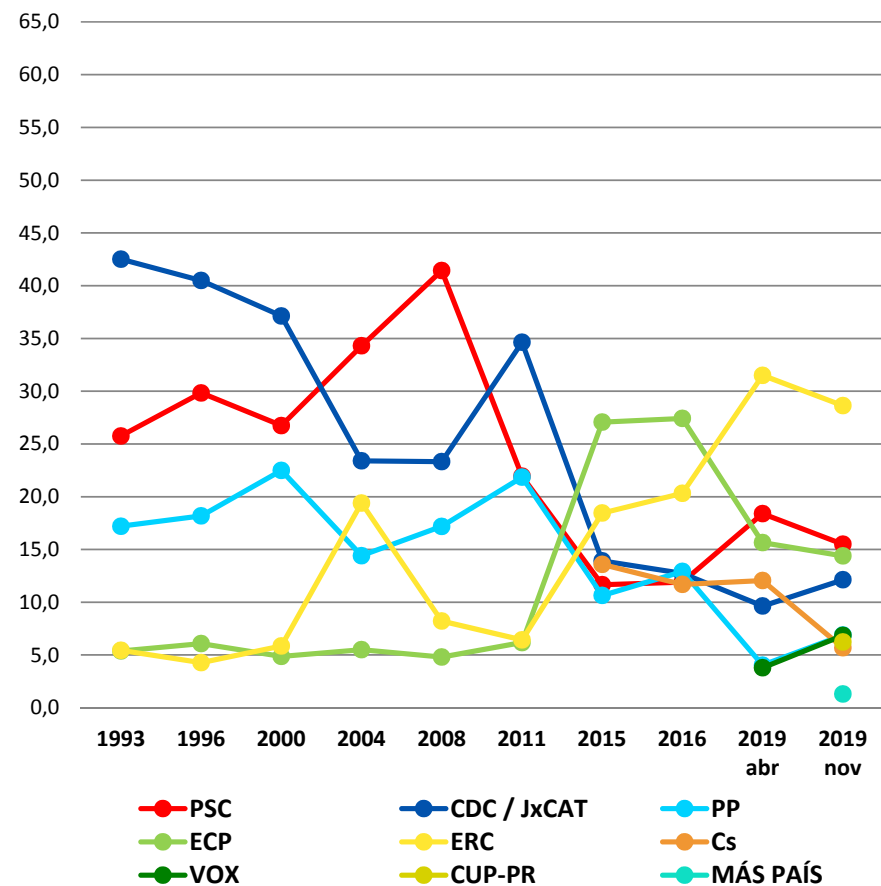

Cornellà de Llobregat

	Dades generals		Percentatge	
	abr 2019	nov 2019	abr 2019	nov 2019
Cens electoral	62.572	62.934	100,0	100,0
Participació	48.770	45.699	77,9	72,6
Abstenció	13.802	17.235	22,1	27,4
Vots blancs	255	281		
Vots nuls	243	292		
Vots a candidatures	48.272	45.126		

Partits i Coalicions	Vots obtinguts		% Vots	
	abr 2019	nov 2019	abr 2019	nov 2019
PSC	17.570	15.326	36,2	33,8
CDC / Jx CAT	1.474	1.473	3,0	3,2
PP	2.793	3.818	5,8	8,4
ECP	10.165	9.141	21,0	20,1
ERC	6.077	5.876	12,5	12,9
Cs	6.792	3.381	14,0	7,5
VOX	1.826	3.201	3,8	7,1
CUP-PR	0	1.288	0,0	2,8
MÁS PAÍS	0	865	0,0	1,9
Altres	1.575	757	3,3	1,7

Evolució del % de vots, 1993-2019

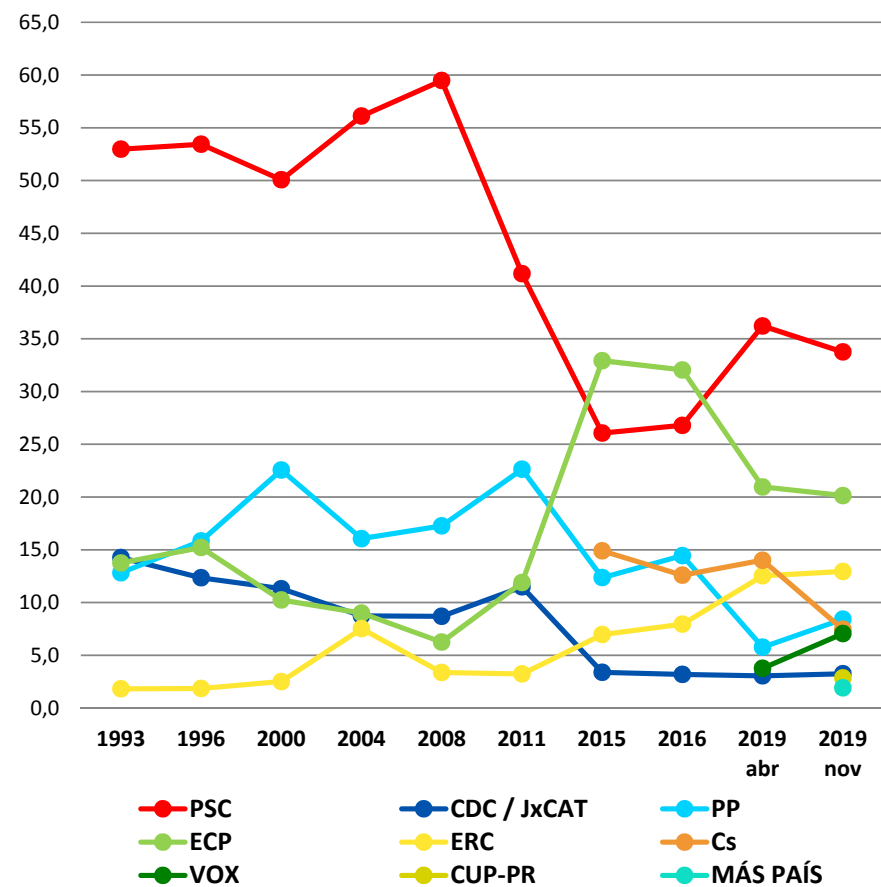

Eleccions generals 2019

Gavà

	Dades generals		Percentatge	
	abr 2019	nov 2019	abr 2019	nov 2019
Cens electoral	34.019	34.190	100,0	100,0
Participació	26.317	24.575	77,4	71,9
Abstenció	7.702	9.615	22,6	28,1
Vots blancs	170	194		
Vots nuls	126	144		
Vots a candidatures	26.021	24.237		

Partits i Coalicions	Vots obtinguts		% Vots	
	abr 2019	nov 2019	abr 2019	nov 2019
PSC	8.040	6.821	30,7	27,9
CDC / Jx CAT	1.445	1.512	5,5	6,2
PP	1.438	2.074	5,5	8,5
ECP	0	3.957	17,3	16,2
ERC	4.426	4.266	16,9	17,5
Cs	3.948	1.977	15,1	8,1
VOX	1.248	2.037	4,8	8,3
CUP-PR	0	652	0,0	2,7
MÁS PAÍS	0	435	0,0	1,8
Altres	952	506	3,6	2,1

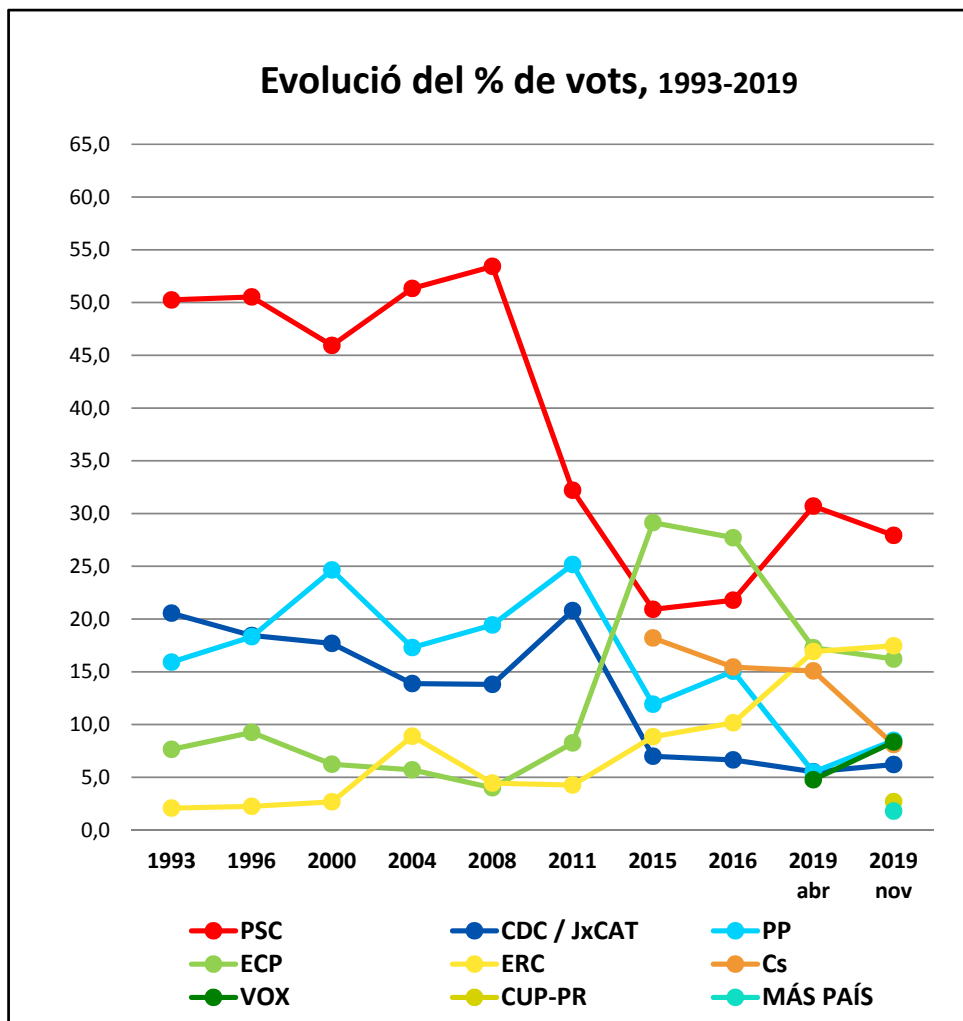

Montcada i Reixac

	Dades generals		Percentatge	
	abr 2019	nov 2019	abr 2019	nov 2019
Cens electoral	25.486	25.583	100,0	100,0
Participació	19.719	18.334	77,4	71,7
Abstenció	5.767	7.249	22,6	28,3
Vots blancs	101	122		
Vots nuls	92	109		
Vots a candidatures	19.526	18.103		

Partits i Coalicions	Vots obtinguts		% Vots	
	abr 2019	nov 2019	abr 2019	nov 2019
PSC	5.809	4.697	29,6	25,8
CDC / Jx CAT	1.031	970	5,3	5,3
PP	852	1.251	4,3	6,9
ECP	4.192	3.922	21,4	21,5
ERC	3.573	3.411	18,2	18,7
Cs	2.494	1.258	12,7	6,9
VOX	807	1.375	4,1	7,5
CUP-PR	0	602	0,0	3,3
MÁS PAÍS	0	297	0,0	1,6
Altres	768	320	3,9	1,8

Evolució del % de vots, 1993-2019

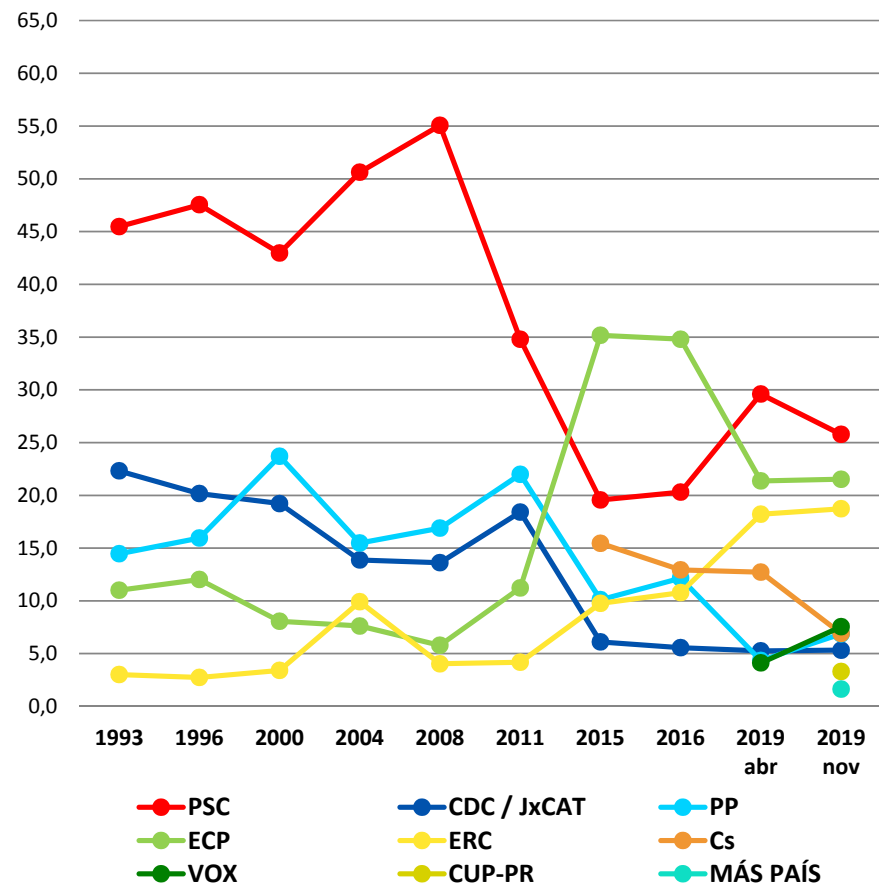

Montgat

	Dades generals		Percentatge	
	abr 2019	nov 2019	abr 2019	nov 2019
Cens electoral	8.865	8.906	100,0	100,0
Participació	7.125	6.673	80,4	74,9
Abstenció	1.740	2.233	19,6	25,1
Vots blancs	33	41		
Vots nuls	27	27		
Vots a candidatures	7.065	6.605		

Partits i Coalicions	Vots obtinguts		% Vots	
	abr 2019	nov 2019	abr 2019	nov 2019
PSC	1.523	1.194	21,5	18,0
CDC / Jx CAT	565	674	8,0	10,1
PP	262	387	3,7	5,8
ECP	1.401	1.237	19,7	18,6
ERC	1.902	1.655	26,8	24,9
Cs	895	469	12,6	7,1
VOX	202	356	2,9	5,4
CUP-PR	0	393	0,0	5,9
MÁS PAÍS	0	98	0,0	1,5
Altres	315	142	4,4	2,1

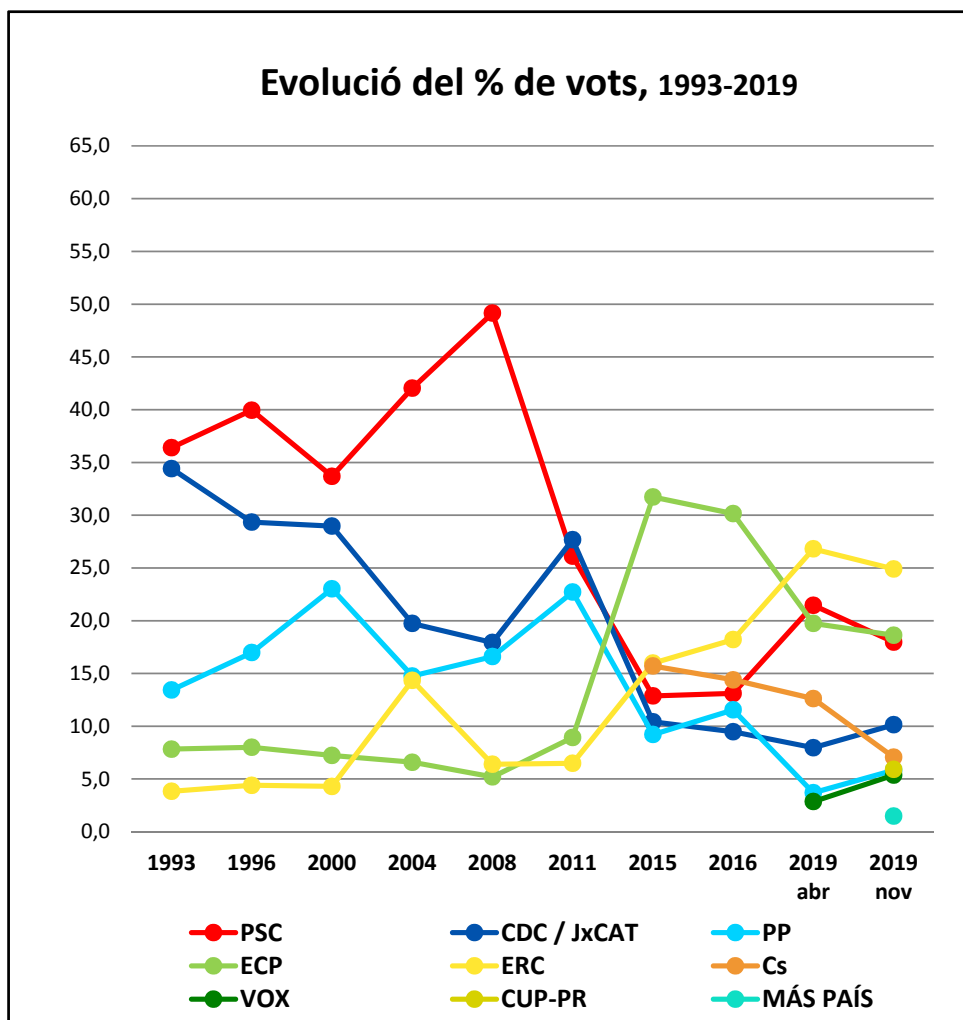

Palma de Cervelló, la

	Dades generals		Percentatge	
	abr 2019	nov 2019	abr 2019	nov 2019
Cens electoral	2.308	2.329	100,0	100,0
Participació	1.943	1.872	84,2	80,4
Abstenció	365	457	15,8	19,6
Vots blancs	7	7		
Vots nuls	5	9		
Vots a candidatures	1.931	1.856		

Partits i Coalicions	Vots obtinguts		% Vots	
	abr 2019	nov 2019	abr 2019	nov 2019
PSC	343	259	17,7	13,9
CDC / Jx CAT	285	289	14,7	15,5
PP	45	88	2,3	4,7
ECP	311	271	16,1	14,6
ERC	654	574	33,8	30,8
Cs	172	76	8,9	4,1
VOX	32	85	1,7	4,6
CUP-PR	0	154	0,0	8,3
MÁS PAÍS	0	31	0,0	1,7
Altres	89	29	4,6	1,6

Evolució del % de vots, 1993-2019

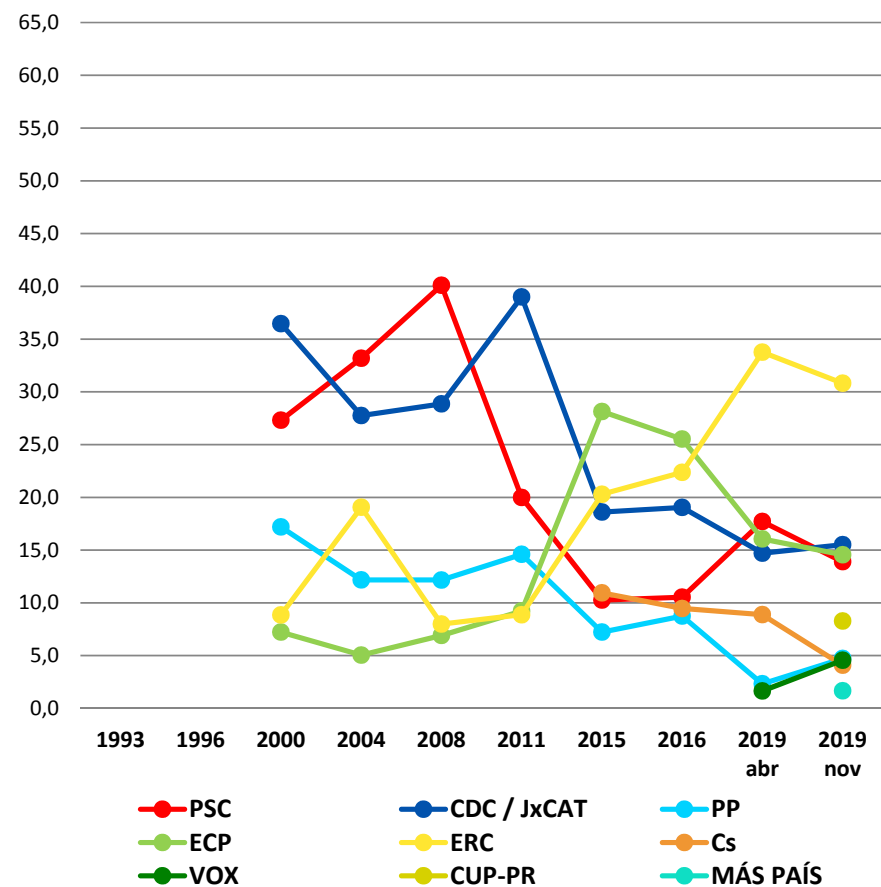

La Palma de Cervelló es va segregar el 21/07/1998

Papiol, el

	Dades generals		Percentatge	
	abr 2019	nov 2019	abr 2019	nov 2019
Cens electoral	3.108	3.094	100,0	100,0
Participació	2.458	2.261	79,1	73,1
Abstenció	650	833	20,9	26,9
Vots blancs	13	11		
Vots nuls	5	10		
Vots a candidatures	2.440	2.240		

Partits i Coalicions	Vots obtinguts		% Vots	
	abr 2019	nov 2019	abr 2019	nov 2019
PSC	522	427	21,3	19,0
CDC / Jx CAT	279	258	11,4	11,5
PP	82	116	3,3	5,2
ECP	385	338	15,7	15,0
ERC	733	625	29,9	27,8
Cs	276	134	11,3	6,0
VOX	60	109	2,5	4,8
CUP-PR	0	172	0,0	7,6
MÁS PAÍS	0	21	0,0	0,9
Altres	103	40	4,2	1,8

Evolució del % de vots, 1993-2019

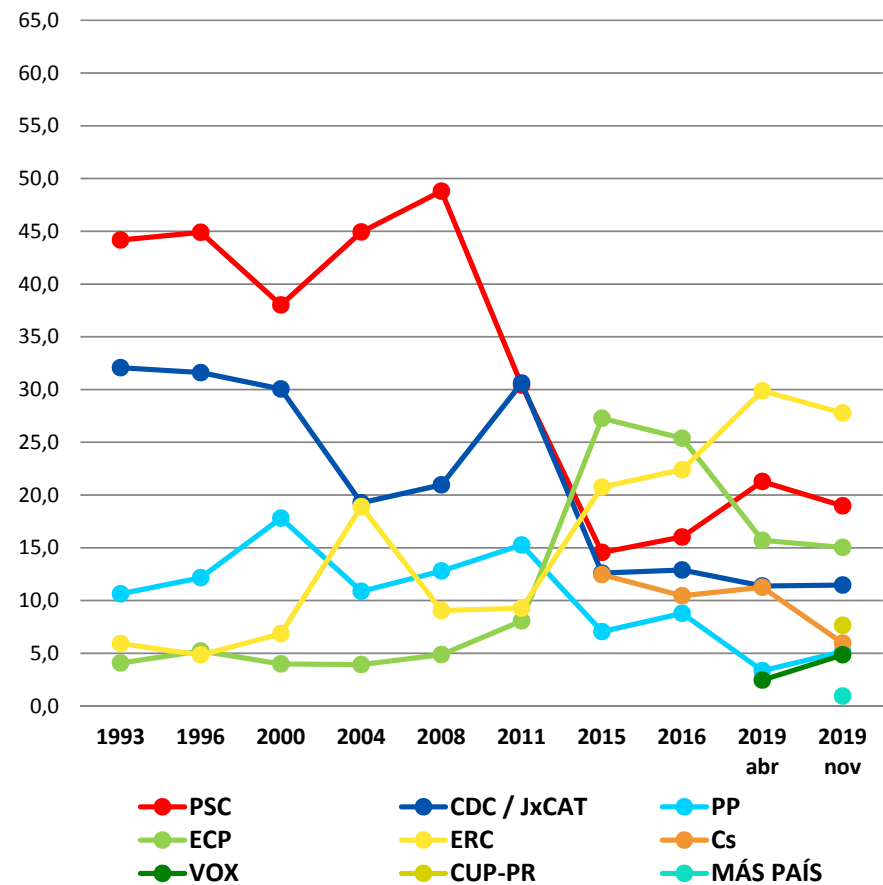

Prat de Llobregat, el

	Dades generals		Percentatge	
	abr 2019	nov 2019	abr 2019	nov 2019
Cens electoral	48.284	48.478	100,0	100,0
Participació	37.528	35.283	77,7	72,8
Abstenció	10.756	13.195	22,3	27,2
Vots blancs	218	278		
Vots nuls	202	169		
Vots a candidatures	37.108	34.836		

Partits i Coalicions	Vots obtinguts		% Vots	
	abr 2019	nov 2019	abr 2019	nov 2019
PSC	12.495	10.589	33,5	30,2
CDC / Jx CAT	1.392	1.527	3,7	4,4
PP	1.894	2.644	5,1	7,5
ECP	8.436	7.600	22,6	21,6
ERC	5.213	5.169	14,0	14,7
Cs	4.924	2.497	13,2	7,1
VOX	1.427	2.580	3,8	7,4
CUP-PR	0	938	0,0	2,7
MÁS PAÍS	0	618	0,0	1,8
Altres	1.327	674	3,6	1,9

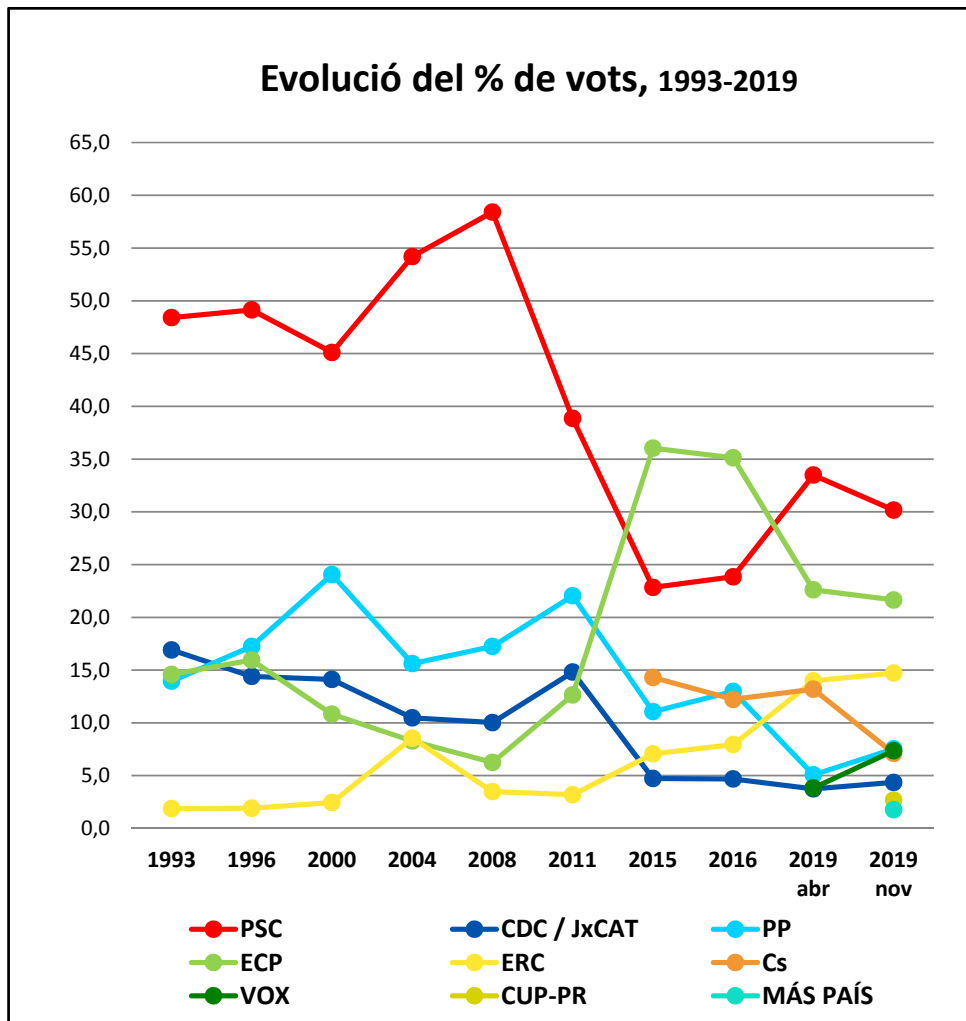

Sant Adrià de Besòs

	Dades generals		Percentatge	
	abr 2019	nov 2019	abr 2019	nov 2019
Cens electoral	25.674	25.682	100,0	100,0
Participació	17.691	16.475	68,9	64,1
Abstenció	7.983	9.207	31,1	35,9
Vots blancs	115	131		
Vots nuls	106	89		
Vots a candidatures	17.470	16.255		

Partits i Coalicions	Vots obtinguts		% Vots	
	abr 2019	nov 2019	abr 2019	nov 2019
PSC	5.619	4.605	32,0	28,1
CDC / Jx CAT	540	666	3,1	4,1
PP	1.033	1.436	5,9	8,8
ECP	3.251	2.927	18,5	17,9
ERC	2.593	2.441	14,8	14,9
Cs	2.658	1.306	15,1	8,0
VOX	920	1.745	5,2	10,7
CUP-PR	0	471	0,0	2,9
MÁS PAÍS	0	279	0,0	1,7
Altres	856	379	4,9	2,3

Evolució del % de vots, 1993-2019

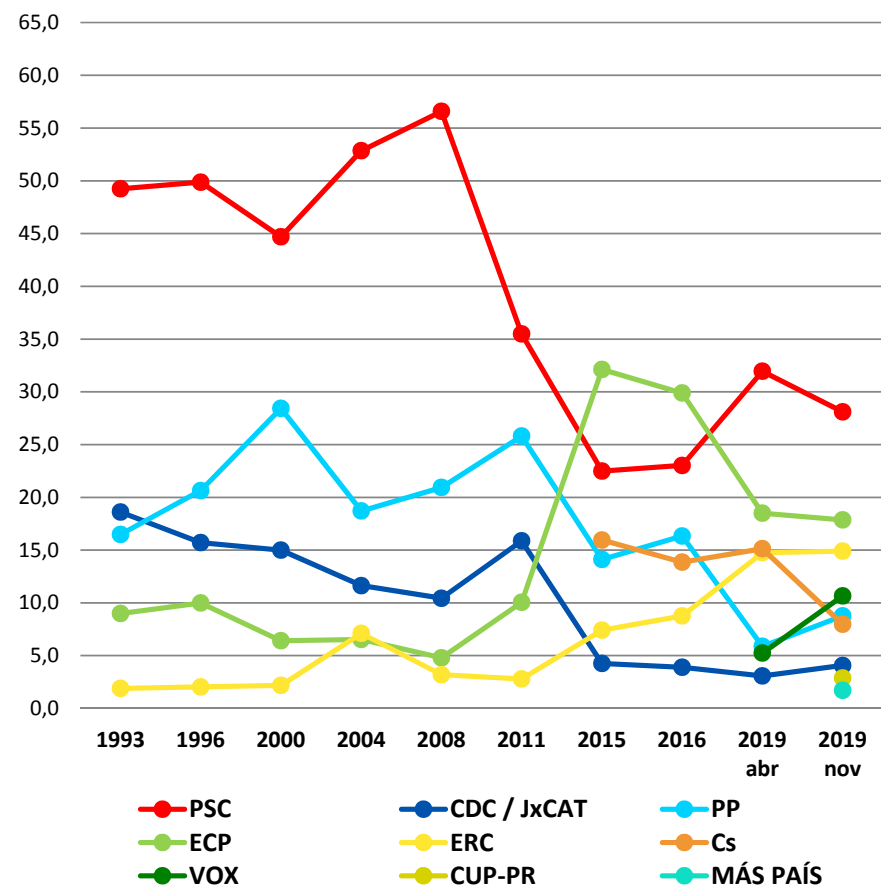

Sant Boi de Llobregat

	Dades generals		Percentatge	
	abr 2019	nov 2019	abr 2019	nov 2019
Cens electoral	62.161	62.234	100,0	100,0
Participació	48.645	45.259	78,3	72,7
Abstenció	13.516	16.975	21,7	27,3
Vots blancs	261	311		
Vots nuls	315	247		
Vots a candidatures	48.069	44.701		

Partits i Coalicions	Vots obtinguts		% Vots	
	abr 2019	nov 2019	abr 2019	nov 2019
PSC	15.854	13.517	32,8	30,0
CDC / Jx CAT	1.811	2.032	3,8	4,5
PP	2.330	3.360	4,8	7,5
ECP	10.039	8.967	20,8	19,9
ERC	7.546	7.208	15,6	16,0
Cs	6.677	3.217	13,8	7,2
VOX	1.864	3.280	3,9	7,3
CUP-PR	0	1.350	0,0	3,0
MÁS PAÍS	0	887	0,0	2,0
Altres	1.948	883	4,0	2,0

Evolució del % de vots, 1993-2019

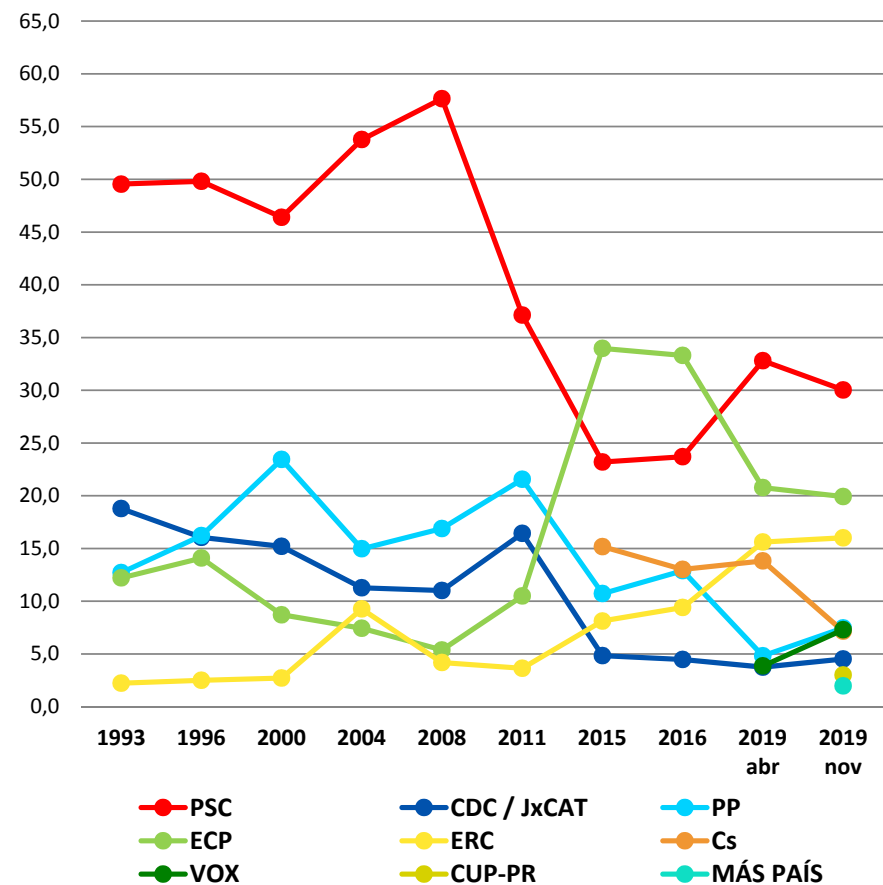

Sant Climent de Llobregat

	Dades generals		Percentatge	
	abr 2019	nov 2019	abr 2019	nov 2019
Cens electoral	3.115	3.141	100,0	100,0
Participació	2.548	2.395	81,8	76,2
Abstenció	567	746	18,2	23,8
Vots blancs	22	16		
Vots nuls	14	12		
Vots a candidatures	2.512	2.367		

Partits i Coalicions	Vots obtinguts		% Vots	
	abr 2019	nov 2019	abr 2019	nov 2019
PSC	581	468	22,9	19,6
CDC / Jx CAT	287	300	11,3	12,6
PP	56	95	2,2	4,0
ECP	444	403	17,5	16,9
ERC	714	643	28,2	27,0
Cs	260	111	10,3	4,7
VOX	77	126	3,0	5,3
CUP-PR	0	158	0,0	6,6
MÁS PAÍS	0	23	0,0	1,0
Altres	93	40	3,7	1,7

Evolució del % de vots, 1993-2019

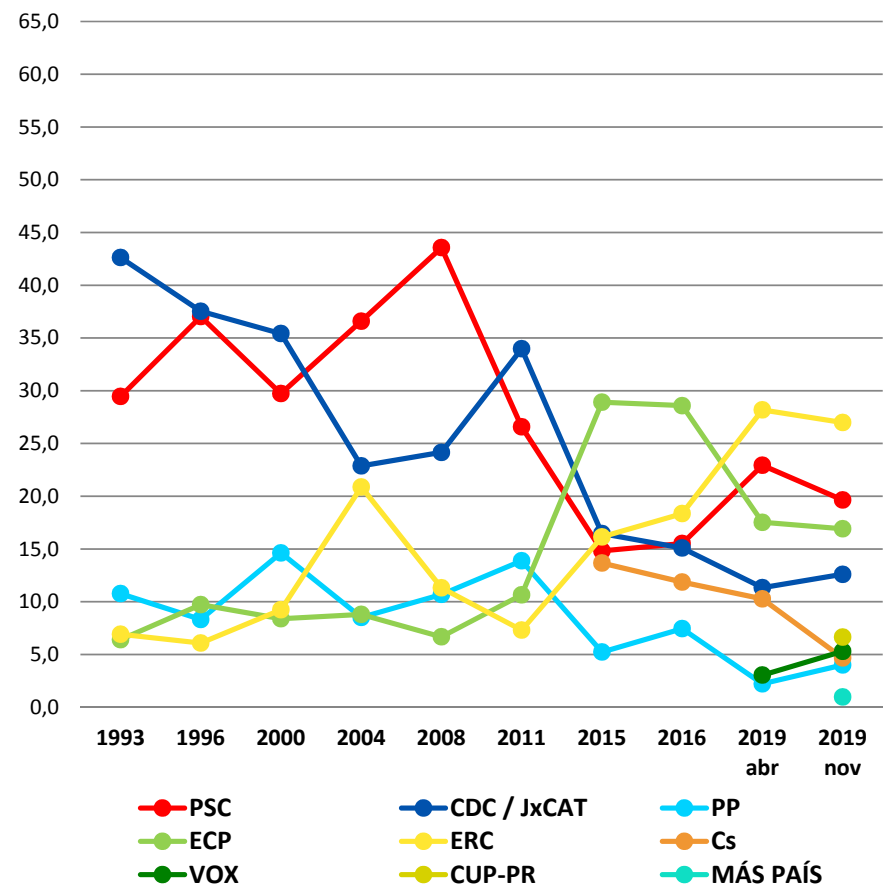

Sant Joan Despí

	Dades generals		Percentatge	
	abr 2019	nov 2019	abr 2019	nov 2019
Cens electoral	25.355	25.469	100,0	100,0
Participació	20.935	19.863	82,6	78,0
Abstenció	4.420	5.606	17,4	22,0
Vots blancs	110	129		
Vots nuls	80	91		
Vots a candidatures	20.745	19.643		

Partits i Coalicions	Vots obtinguts		% Vots	
	abr 2019	nov 2019	abr 2019	nov 2019
PSC	6.632	5.723	31,8	28,9
CDC / Jx CAT	1.189	1.340	5,7	6,8
PP	992	1.544	4,8	7,8
ECP	3.947	3.605	18,9	18,2
ERC	3.630	3.359	17,4	17,0
Cs	2.899	1.462	13,9	7,4
VOX	770	1.289	3,7	6,5
CUP-PR	0	645	0,0	3,3
MÁS PAÍS	0	339	0,0	1,7
Altres	686	337	3,3	1,7

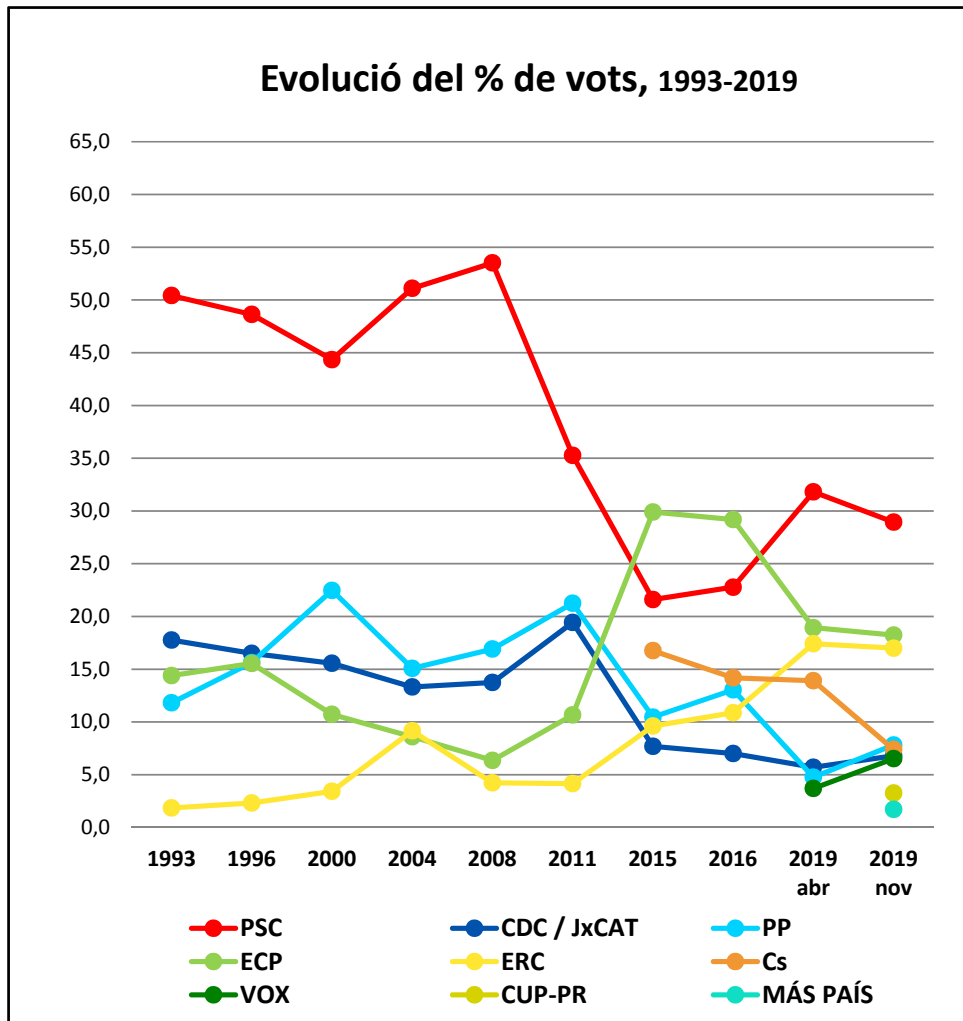

Sant Vicenç dels Horts

	Dades generals		Percentatge	
	abr 2019	nov 2019	abr 2019	nov 2019
Cens electoral	21.151	21.208	100,0	100,0
Participació	16.360	15.014	77,4	70,8
Abstenció	4.791	6.194	22,7	29,2
Vots blancs	116	111		
Vots nuls	91	124		
Vots a candidatures	16.153	14.779		

Partits i Coalicions	Vots obtinguts		% Vots	
	abr 2019	nov 2019	abr 2019	nov 2019
PSC	4.497	3.863	27,6	25,9
CDC / Jx CAT	445	573	2,7	3,9
PP	717	1.004	4,4	6,7
ECP	2.872	2.478	17,7	16,6
ERC	3.789	3.333	23,3	22,4
Cs	2.439	1.156	15,0	7,8
VOX	807	1.431	5,0	9,6
CUP-PR	0	450	0,0	3,0
MÁS PAÍS	0	194	0,0	1,3
Altres	587	297	3,6	2,0

Evolució del % de vots, 1993-2019

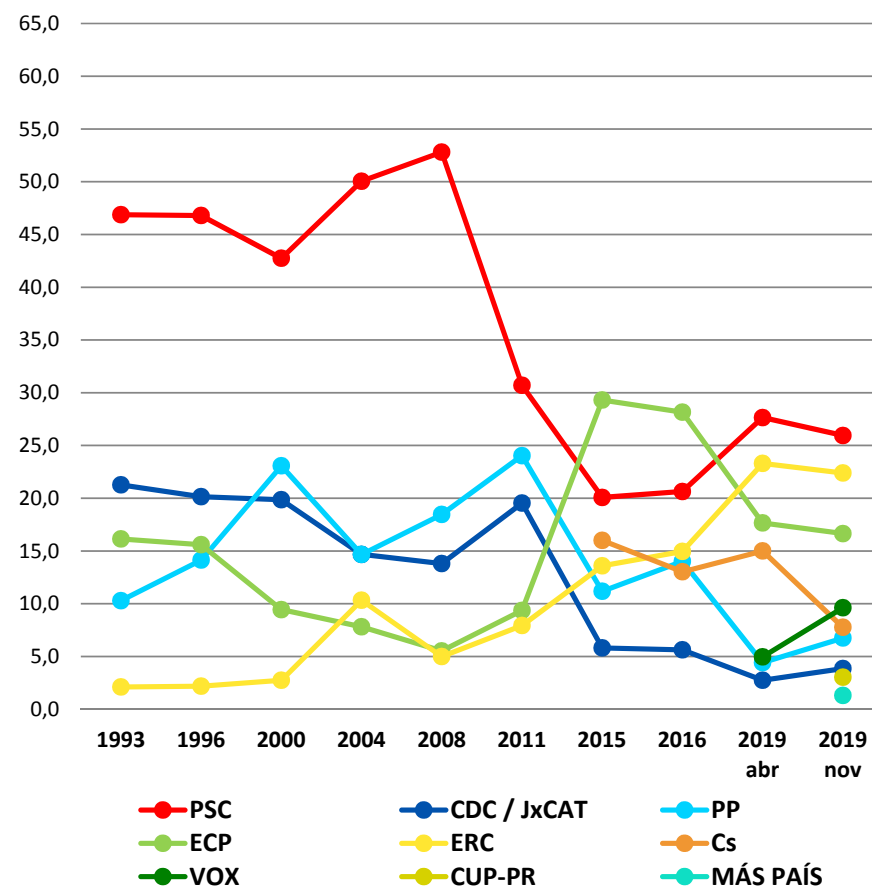

Santa Coloma de Cervelló

	Dades generals		Percentatge	
	abr 2019	nov 2019	abr 2019	nov 2019
Cens electoral	6.041	6.100	100,0	100,0
Participació	4.994	4.733	82,7	77,6
Abstenció	1.047	1.367	17,3	22,4
Vots blancs	33	39		
Vots nuls	24	27		
Vots a candidatures	4.937	4.667		

Partits i Coalicions	Vots obtinguts		% Vots	
	abr 2019	nov 2019	abr 2019	nov 2019
PSC	1.055	823	21,2	17,5
CDC / Jx CAT	314	371	6,3	7,9
PP	161	266	3,2	5,7
ECP	1.054	945	21,2	20,1
ERC	1.383	1.213	27,8	25,8
Cs	611	326	12,3	6,9
VOX	129	251	2,6	5,3
CUP-PR	0	292	0,0	6,2
MÁS PAÍS	0	92	0,0	2,0
Altres	230	88	4,6	1,9

Evolució del % de vots, 1993-2019

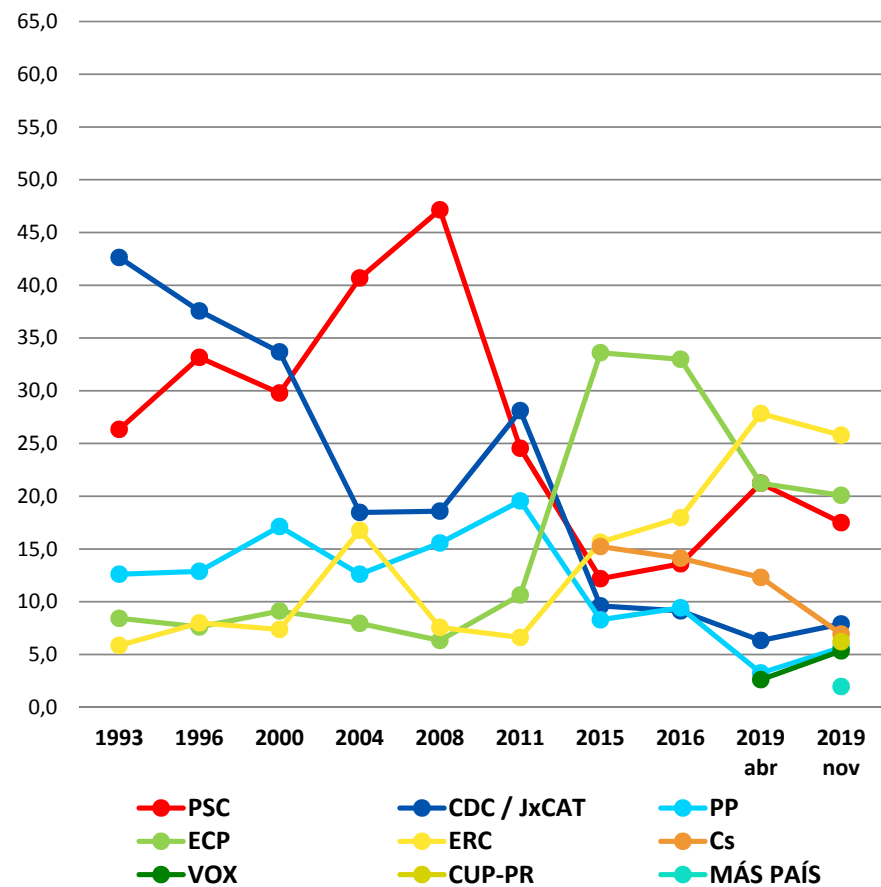

Santa Coloma de Gramenet

	Dades generals		Percentatge	
	abr 2019	nov 2019	abr 2019	nov 2019
Cens electoral	77.807	77.842	100,0	100,0
Participació	57.956	53.738	74,5	69,0
Abstenció	19.851	24.104	25,5	31,0
Vots blancs	313	439		
Vots nuls	290	286		
Vots a candidatures	57.353	53.013		

Partits i Coalicions	Vots obtinguts		% Vots	
	abr 2019	nov 2019	abr 2019	nov 2019
PSC	21.795	18.906	37,8	35,4
CDC / Jx CAT	1.222	1.358	2,1	2,5
PP	3.441	4.728	6,0	8,9
ECP	11.714	10.284	20,3	19,2
ERC	6.188	6.085	10,7	11,4
Cs	8.774	4.094	15,2	7,7
VOX	2.227	4.276	3,9	8,0
CUP-PR	0	1.320	0,0	2,5
MÁS PAÍS	0	939	0,0	1,8
Altres	1.992	1.023	3,5	1,9

Evolució del % de vots, 1993-2019

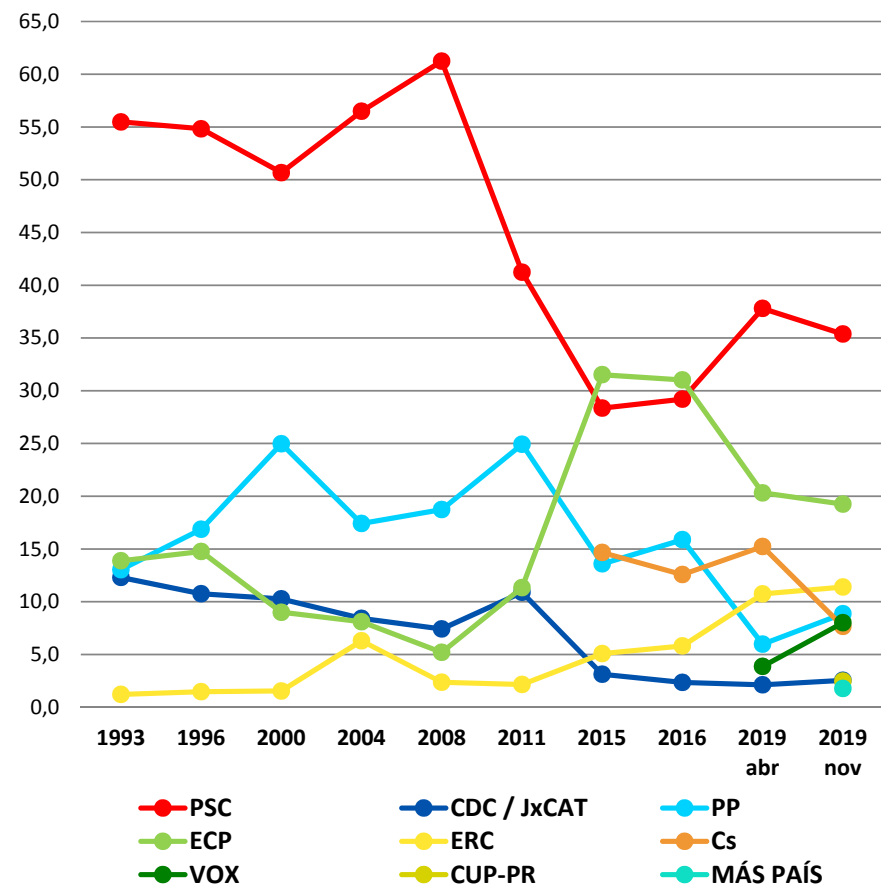

Viladecans

	Dades generals		Percentatge	
	abr 2019	nov 2019	abr 2019	nov 2019
Cens electoral	49.138	49.348	100,0	100,0
Participació	38.575	36.261	78,5	73,5
Abstenció	10.563	13.087	21,5	26,5
Vots blancs	272	292		
Vots nuls	177	214		
Vots a candidatures	38.126	35.755		

Partits i Coalicions	Vots obtinguts		% Vots	
	abr 2019	nov 2019	abr 2019	nov 2019
PSC	13.126	11.506	34,2	31,9
CDC / Jx CAT	1.172	1.268	3,1	3,5
PP	1.790	2.860	4,7	7,9
ECP	7.763	7.016	20,2	19,5
ERC	4.758	4.774	12,4	13,2
Cs	6.415	2.988	16,7	8,3
VOX	1.822	3.148	4,8	8,7
CUP-PR	0	756	0,0	2,1
MÁS PAÍS	0	697	0,0	1,9
Altres	1.280	742	3,3	2,1

Evolució del % de vots, 1993-2019

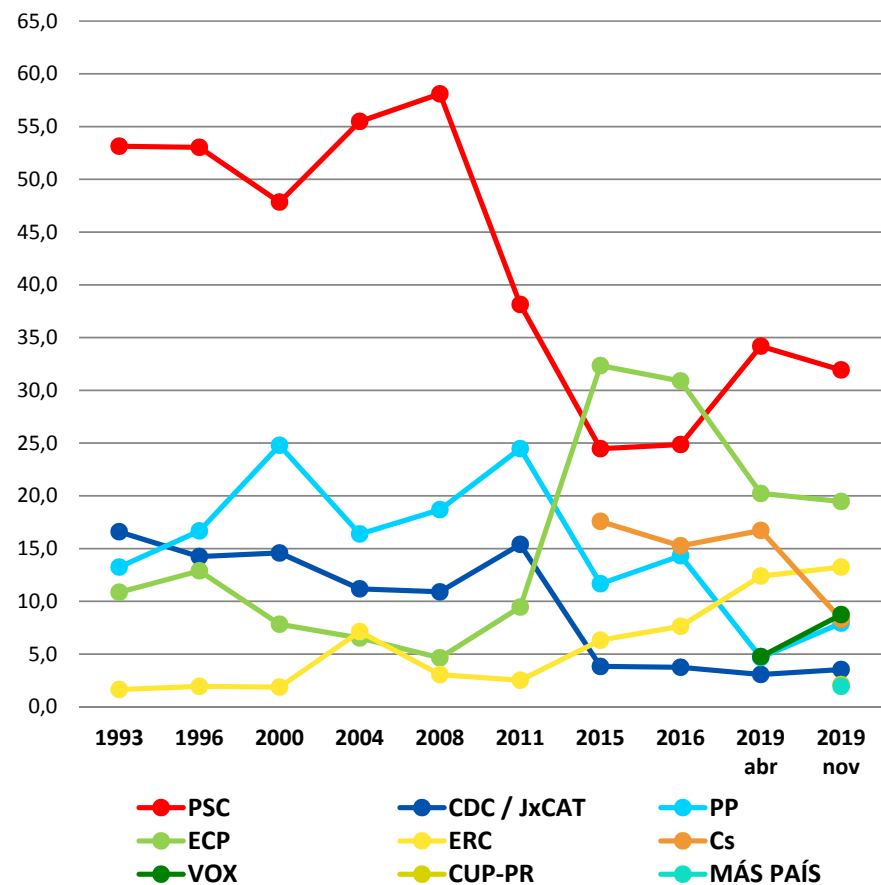

3. Mapes per seccions censals

Partit majoritari 2019

Variació partit majoritari abr 2019-nov2019

Segon partit 2019

Abstenció - % 2019

Variació abstenció abr 2019-nov2019

PSC - % de vots 2019

Variació PSC abr 2019-nov2019

JxCAT - % de vots 2019

Variació JxCAT abr 2019-nov2019

PP - % de vots 2019

Variació PP abr 2019-nov2019

ECP - % de vots 2019

Variació ECP abr 2019-nov2019

ERC - % de vots 2019

Variació ERC abr 2019-nov2019

Cs - % de vots 2019

Variació Cs abr 2019-nov2019

VOX - % de vots 2019

Variació VOX abr 2019-nov2019

CUP - % de vots 2019

MÁS PAÍS - % de vots 2019

ELECCIONS GENERALS 2019

Resultats provisionals per seccions censals

(Font: Ministerio del Interior)

Abstenció

% sobre total electors

- menys de 15
- de 15 a 20
- de 20 a 25
- de 25 a 30
- de 30 a 35
- més de 35

Zones industrials

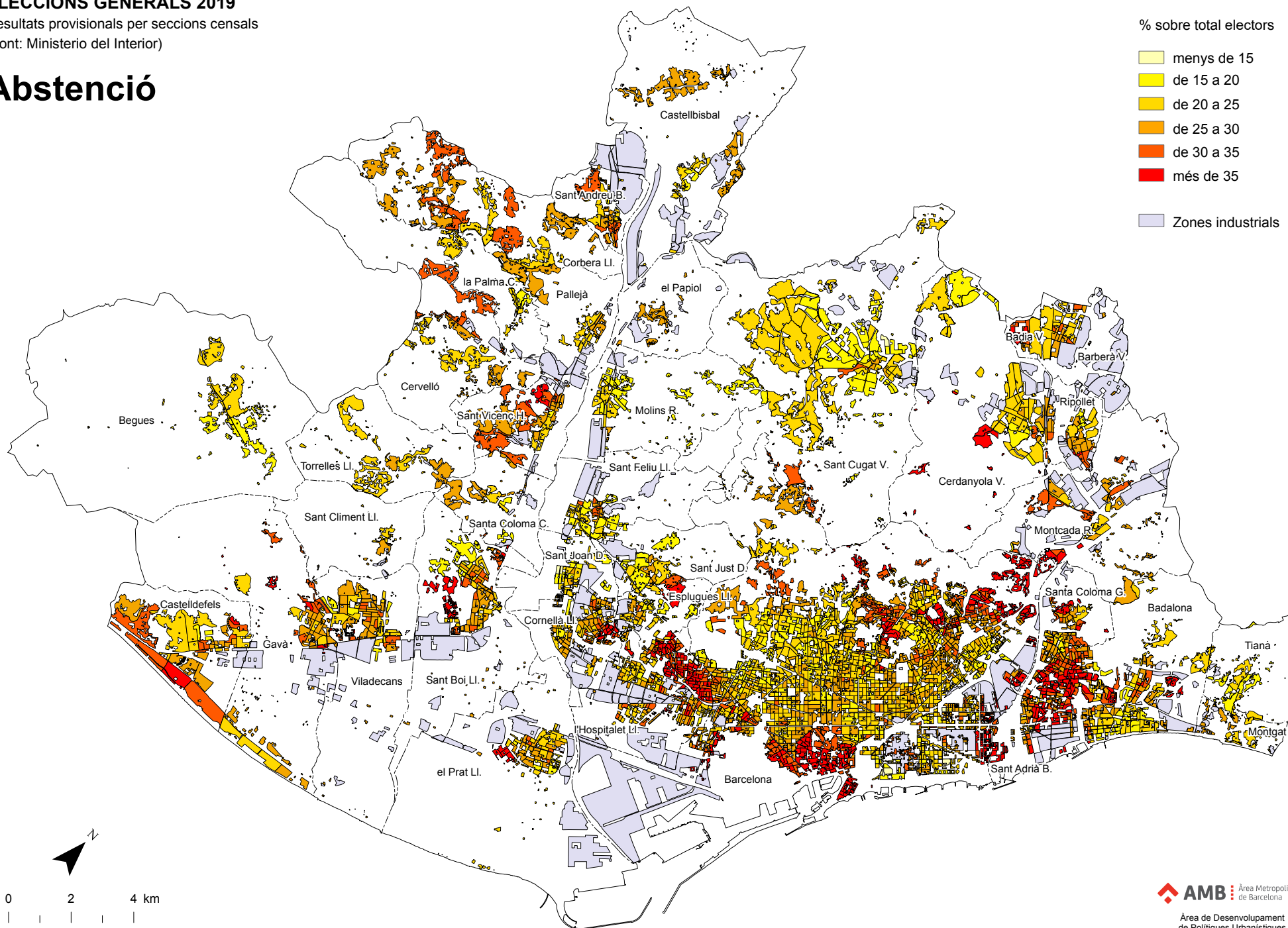

0 2 4 km

Escala 1: 160 000

AMB Àrea Metropolitana de Barcelona

Àrea de Desenvolupament de Polítiques Urbanístiques
Secció d'Estudis Territorials
11 de novembre de 2019

ELECCIONS GENERALS 2019

Resultats provisionals per seccions censals

(Font: Ministerio del Interior)

Abstenció

Variació abril 2019-novembre 2019

diferència en punts percentuals
abril 2019 - novembre 2019

- disminueix
- augmenta entre 0 i 5 punts
- augmenta entre 5 i 10 punts
- augmenta entre 10 i 15 punts
- augmenta més de 15 punts
- Zones industrials

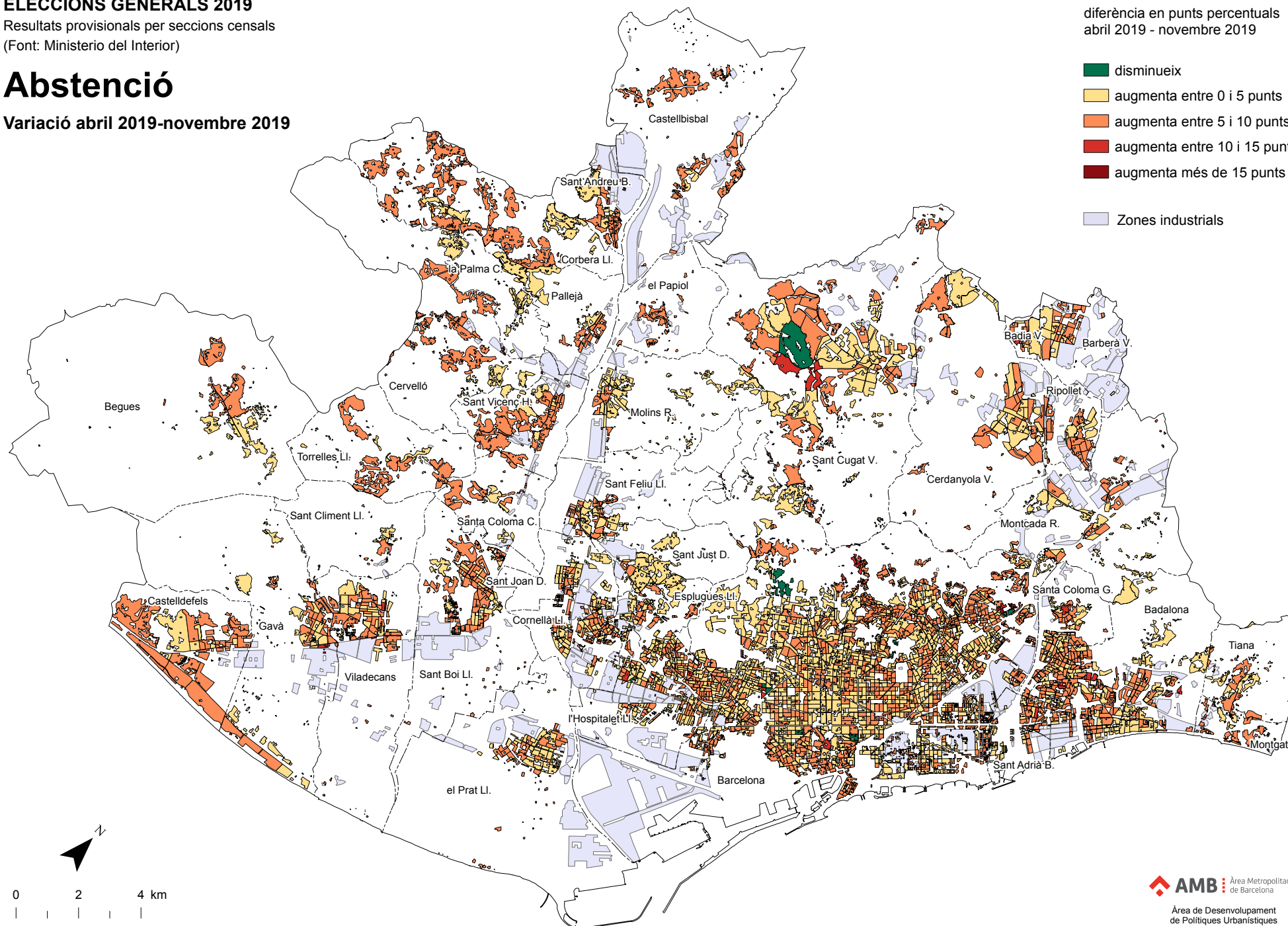

ELECCIONS GENERALS 2019

Resultats provisionals per seccions censals

(Font: Ministerio del Interior)

PSC

% sobre total vots vàlids

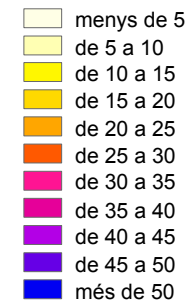

Zones industrials

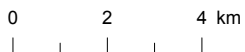
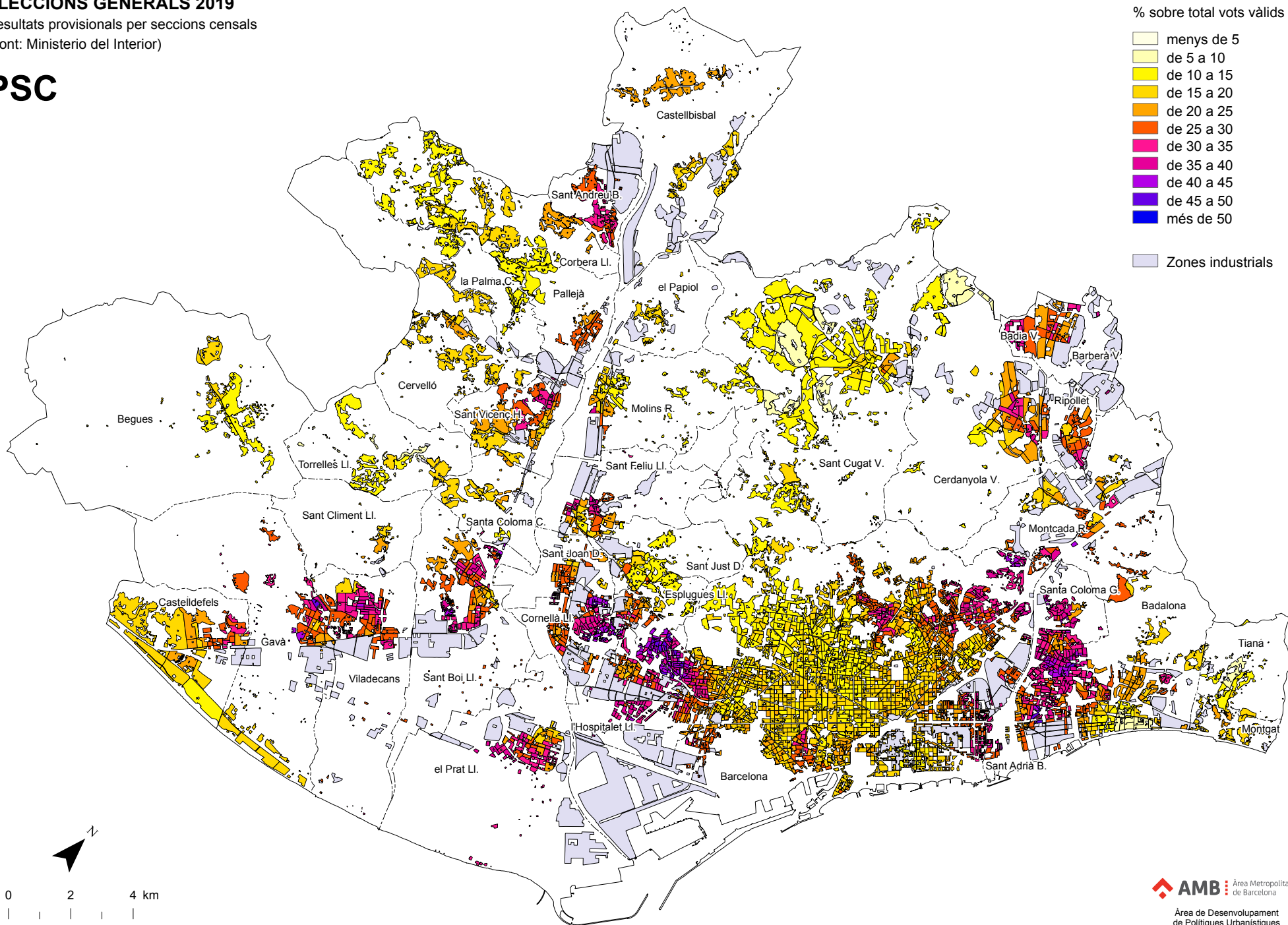

Escala 1: 160 000

ELECCIONS GENERALS 2019

Resultats provisionals per seccions censals
(Font: Ministerio del Interior)

PSC

Variació abril 2019-novembre 2019

diferència en punts percentuals
abril 2019 - novembre 2019

- baixa més de 10 punts
- baixa entre 5 i 10 punts
- baixa entre 0 i 5 punts
- puja entre 0 i 5 punts
- puja entre 5 i 10 punts
- puja més de 10 punts

Zones industrials

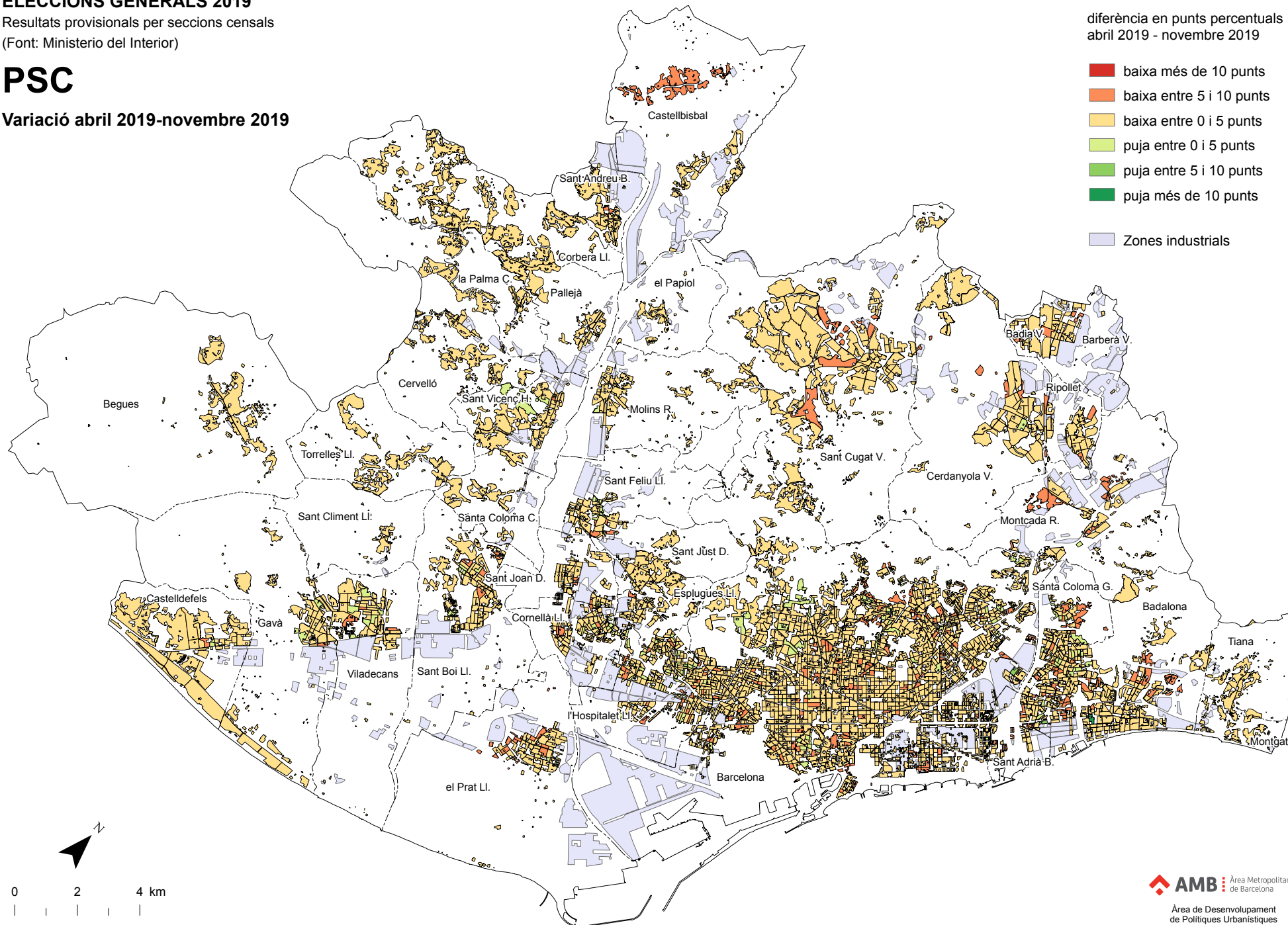

0 2 4 km

Escala 1: 160 000

 **AMB** Àrea Metropolitana de Barcelona

Àrea de Desenvolupament de Polítiques Urbanístiques
Secció d'Estudis Territorials
11 de novembre de 2019

ELECCIONS GENERALS 2019

Resultats provisionals per seccions censals

(Font: Ministerio del Interior)

JxCAT

% sobre total vots vàlids

- menys de 5
- de 5 a 10
- de 10 a 15
- de 15 a 20
- de 20 a 25
- de 25 a 30
- de 30 a 35
- de 35 a 40
- de 40 a 45
- de 45 a 50
- més de 50

Zones industrials

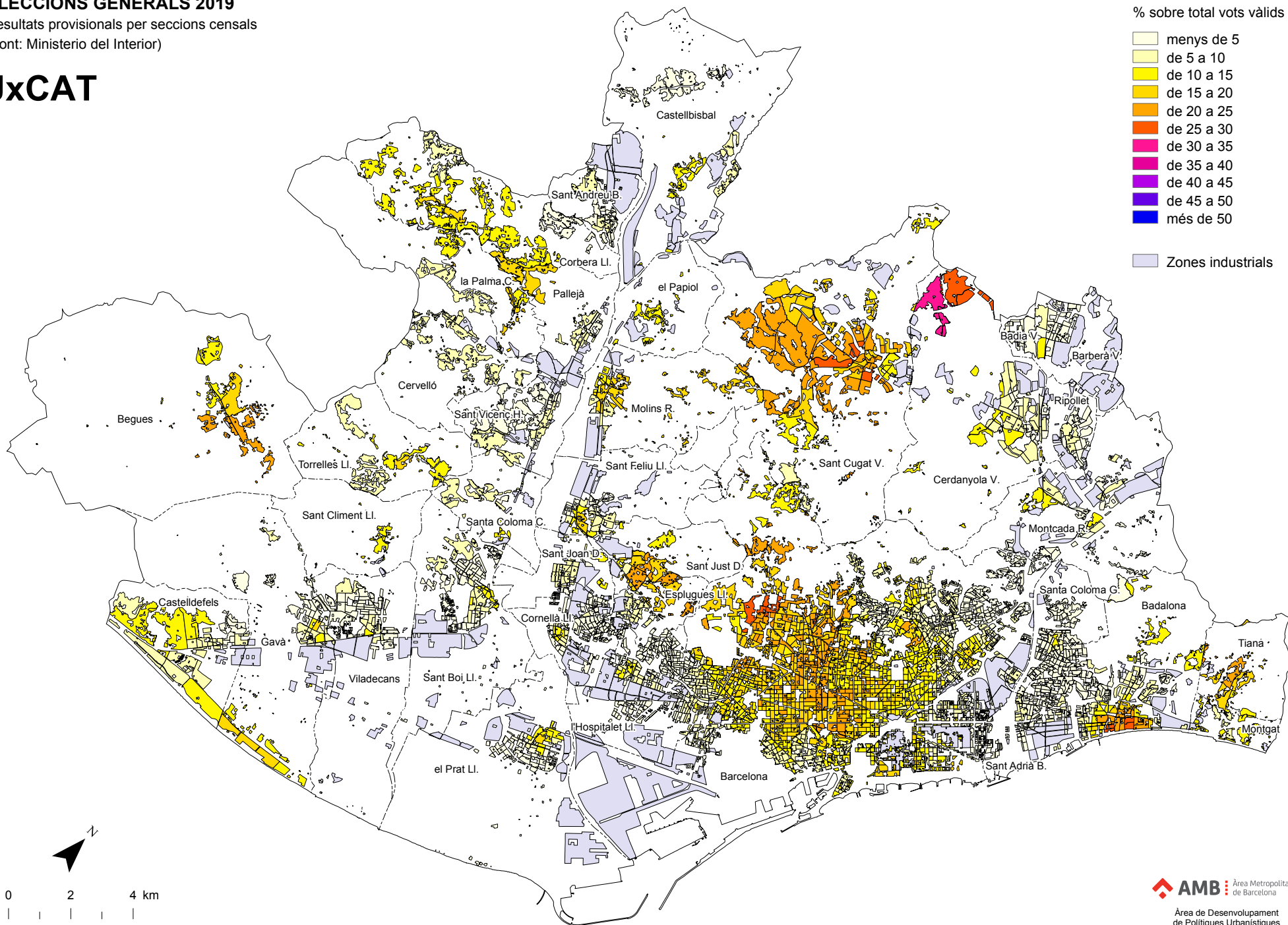

0 2 4 km

Escala 1: 160 000

AMB Àrea Metropolitana de Barcelona

Àrea de Desenvolupament de Polítiques Urbanístiques
Secció d'Estudis Territorials
11 de novembre de 2019

ELECCIONS GENERALS 2019

Resultats provisionals per seccions censals
(Font: Ministerio del Interior)

JxCAT

Variació abril 2019-novembre 2019

diferència en punts percentuals
abril 2019 - novembre 2019

- baixa més de 10 punts
- baixa entre 5 i 10 punts
- baixa entre 0 i 5 punts
- puja entre 0 i 5 punts
- puja entre 5 i 10 punts
- puja més de 10 punts

Zones industrials

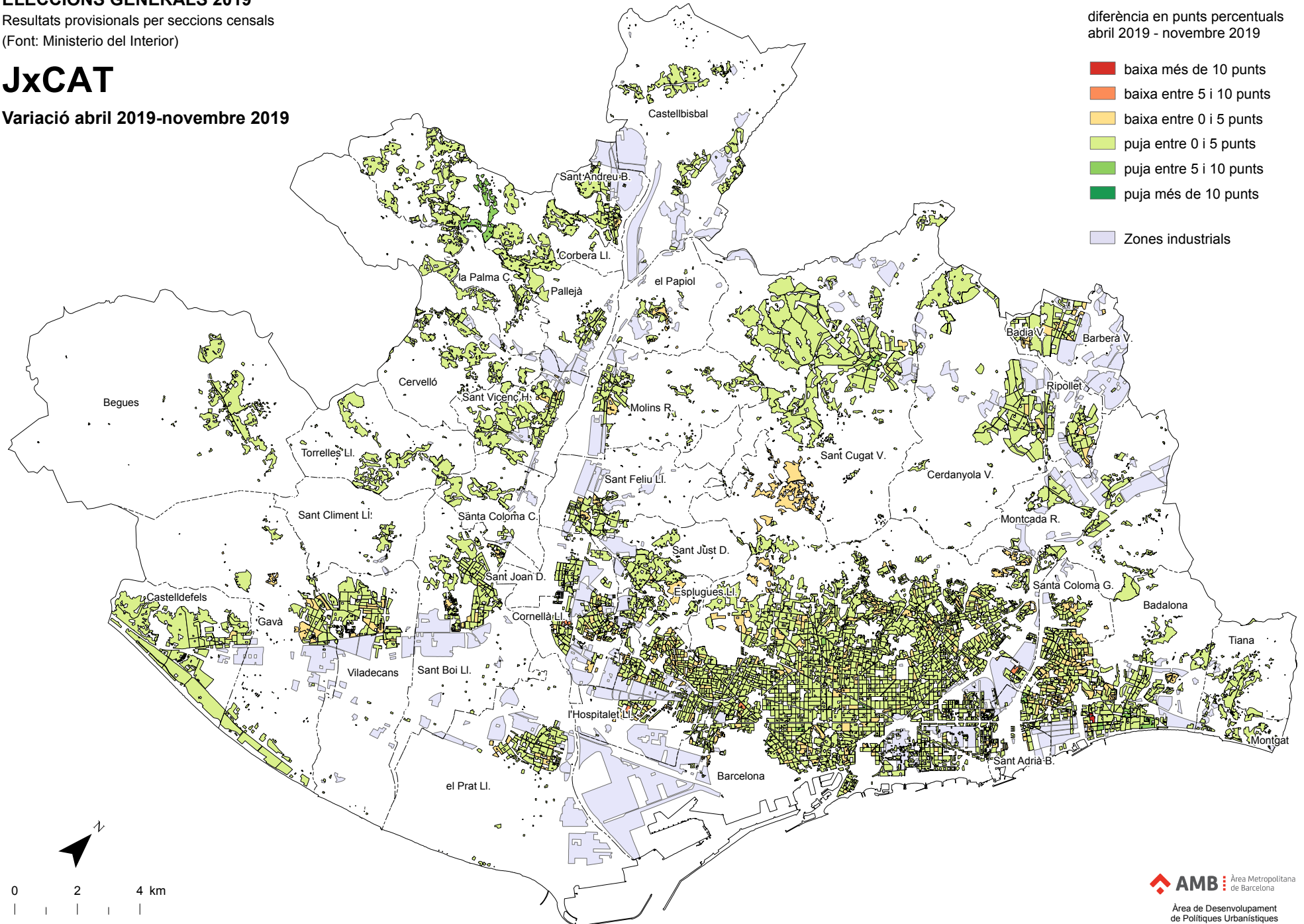

0 2 4 km

Escala 1: 160 000

AMB Àrea Metropolitana de Barcelona

Àrea de Desenvolupament de Polítiques Urbanístiques
Secció d'Estudis Territorials
11 de novembre de 2019

ELECCIONS GENERALS 2019

Resultats provisionals per seccions censals

(Font: Ministerio del Interior)

PP

% sobre total vots vàlids

- menys de 5
- de 5 a 10
- de 10 a 15
- de 15 a 20
- de 20 a 25
- de 25 a 30
- de 30 a 35
- de 35 a 40
- de 40 a 45
- de 45 a 50
- més de 50

Zones industrials

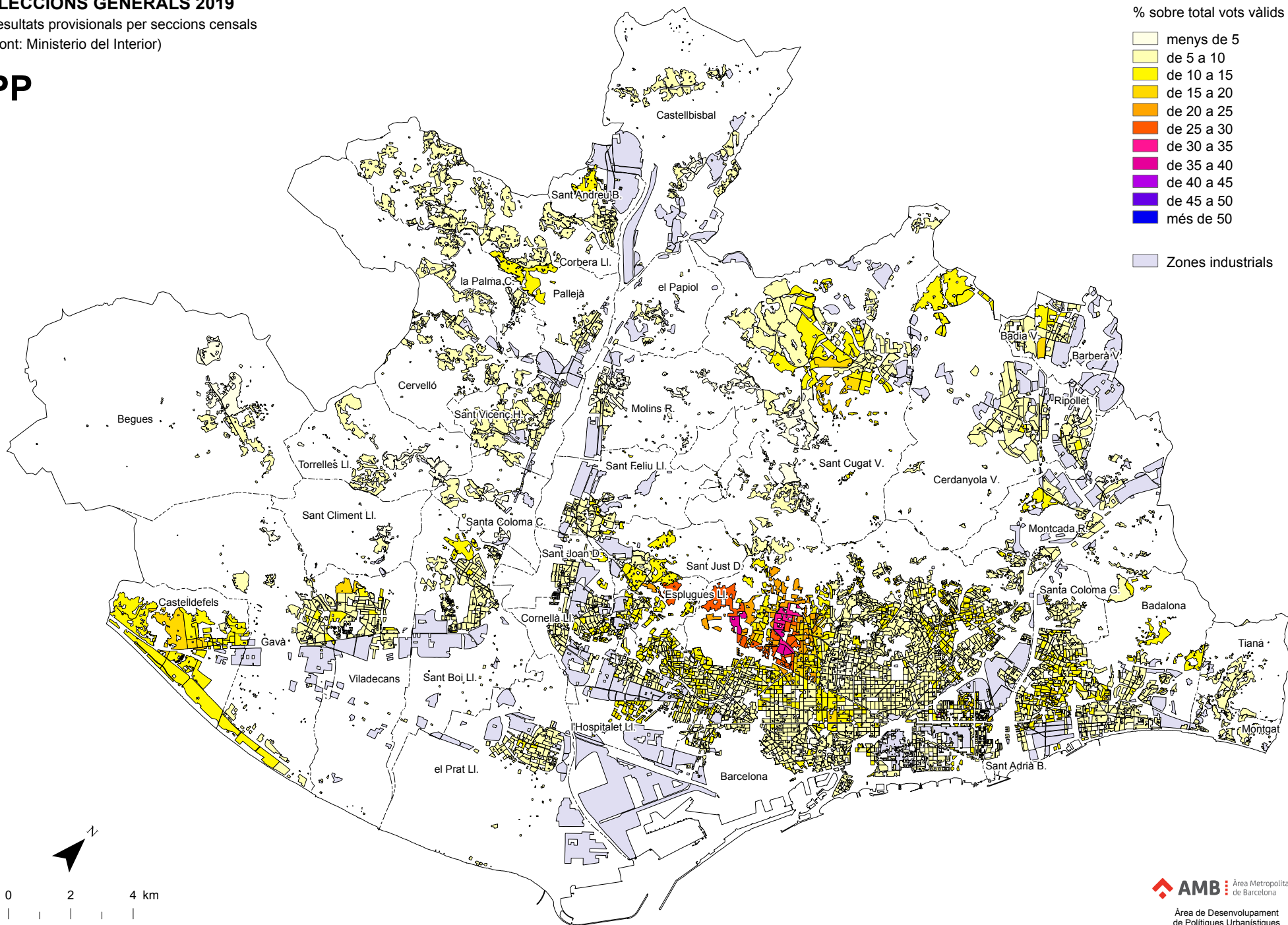

0 2 4 km

Escala 1: 160 000

AMB Àrea Metropolitana de Barcelona

Àrea de Desenvolupament de Polítiques Urbanístiques
Secció d'Estudis Territorials
11 de novembre de 2019

ELECCIONS GENERALS 2019

Resultats provisionals per seccions censals
(Font: Ministerio del Interior)

PP

Variació abril 2019-novembre 2019

diferència en punts percentuals
abril 2019 - novembre 2019

- baixa més de 10 punts
- baixa entre 5 i 10 punts
- baixa entre 0 i 5 punts
- puja entre 0 i 5 punts
- puja entre 5 i 10 punts
- puja més de 10 punts

Zones industrials

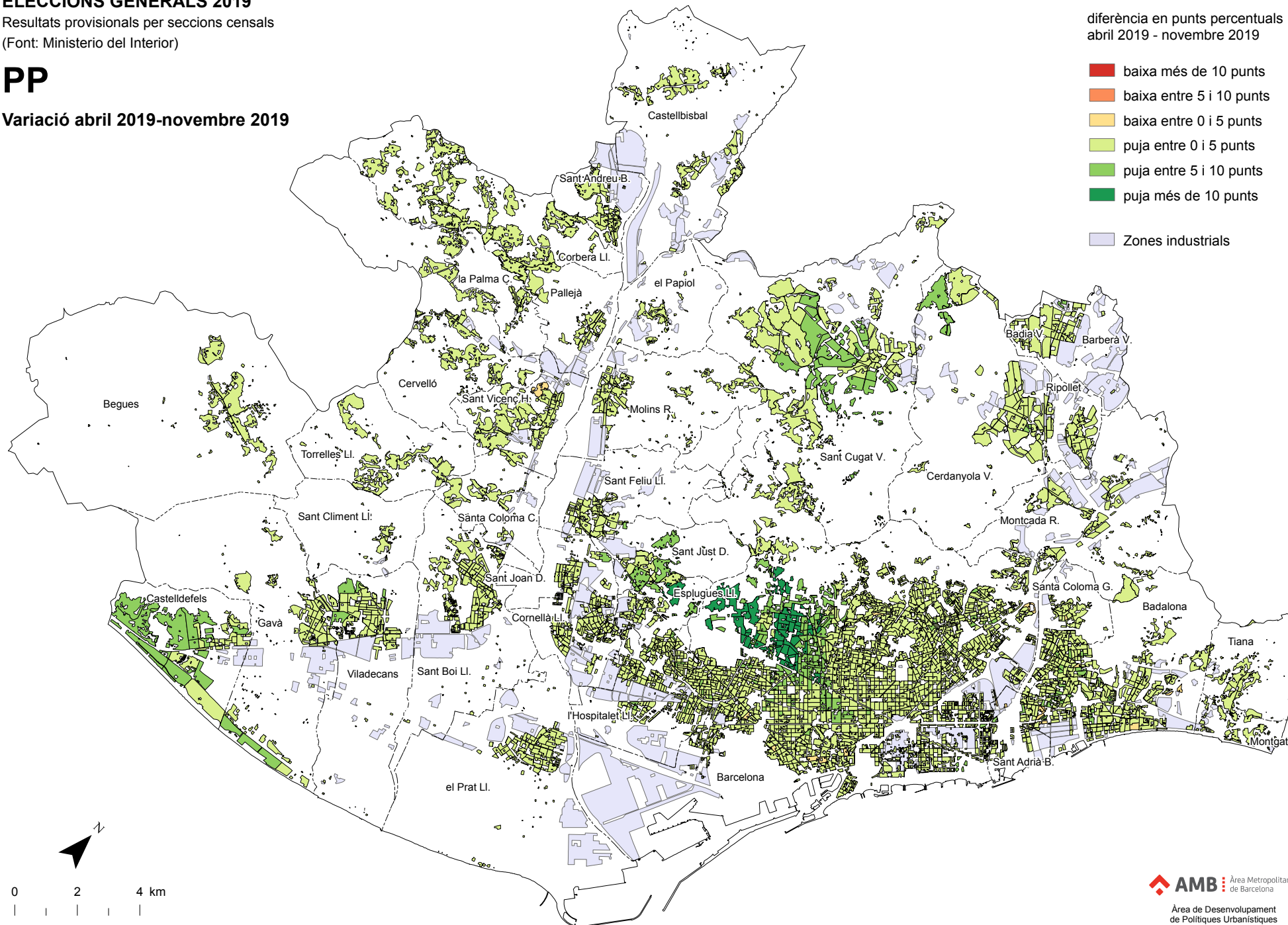

0 2 4 km

Escala 1: 160 000

ELECCIONS GENERALS 2019

Resultats provisionals per seccions censals

(Font: Ministerio del Interior)

ECP

% sobre total vots vàlids

- menys de 5
- de 5 a 10
- de 10 a 15
- de 15 a 20
- de 20 a 25
- de 25 a 30
- de 30 a 35
- de 35 a 40
- de 40 a 45
- de 45 a 50
- més de 50

Zones industrials

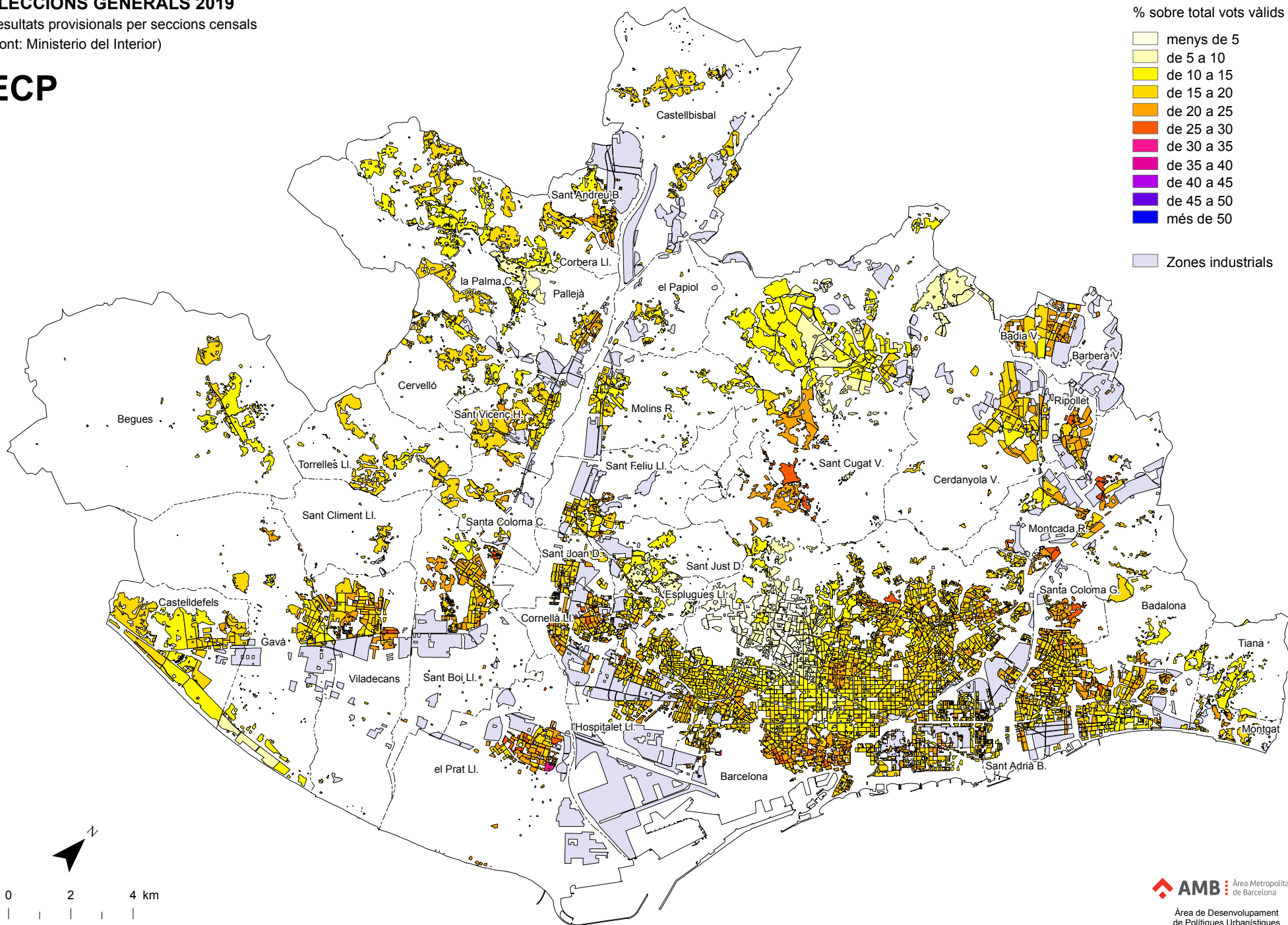

0 2 4 km

Escala 1: 160 000

AMB Àrea Metropolitana de Barcelona

Àrea de Desenvolupament de Polítiques Urbanístiques
Secció d'Estudis Territorials
11 de novembre de 2019

ELECCIONS GENERALS 2019

Resultats provisionals per seccions censals
(Font: Ministerio del Interior)

ECP

Variació abril 2019-novembre 2019

diferència en punts percentuals
abril 2019 - novembre 2019

- baixa més de 10 punts
- baixa entre 5 i 10 punts
- baixa entre 0 i 5 punts
- puja entre 0 i 5 punts
- puja entre 5 i 10 punts
- puja més de 10 punts

Zones industrials

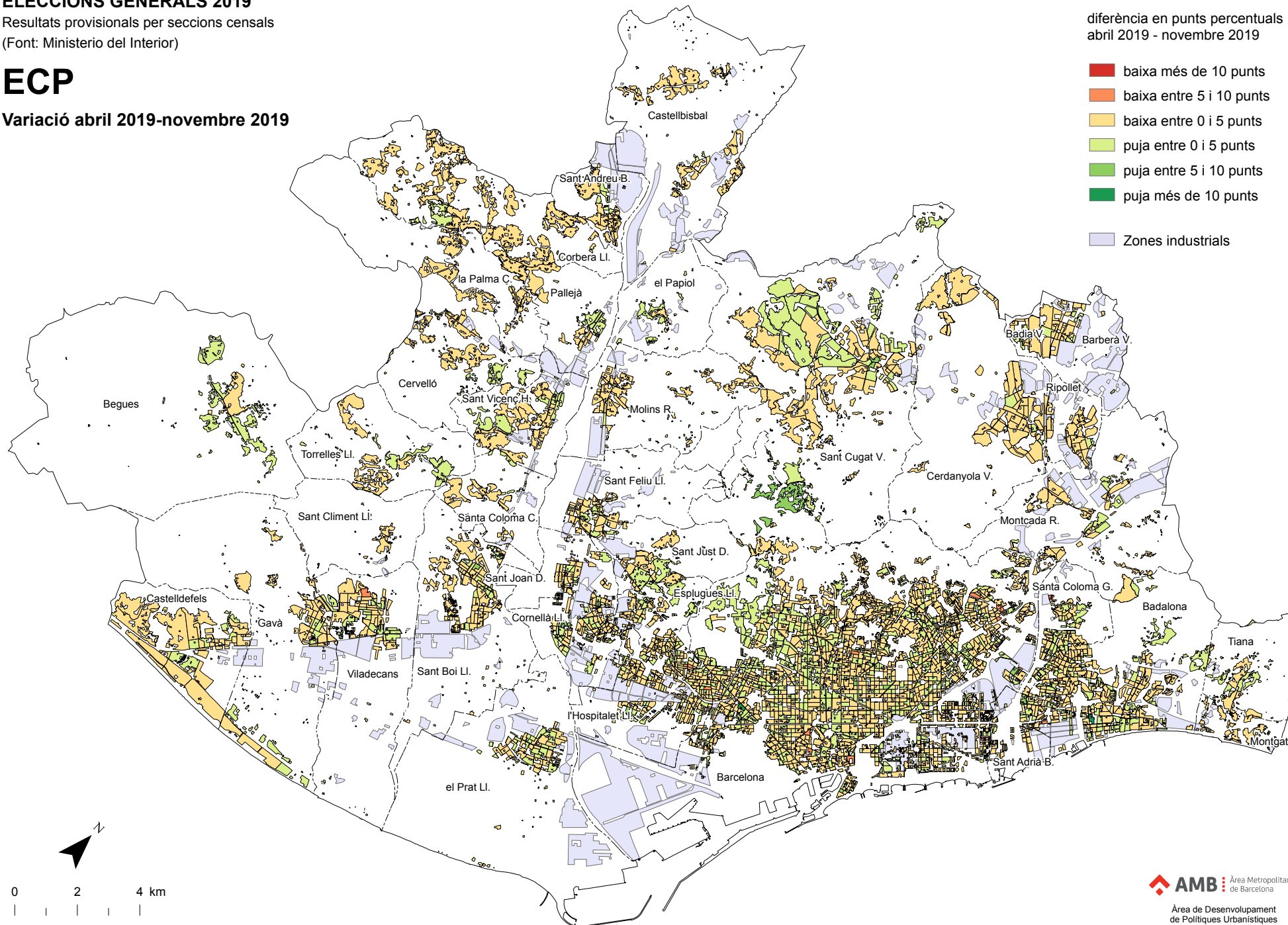

0 2 4 km

Escala 1: 160 000

ELECCIONS GENERALS 2019

Resultats provisionals per seccions censals

(Font: Ministerio del Interior)

ERC

% sobre total vots vàlids

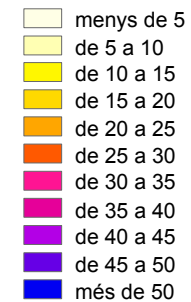

Zones industrials

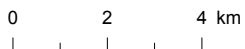
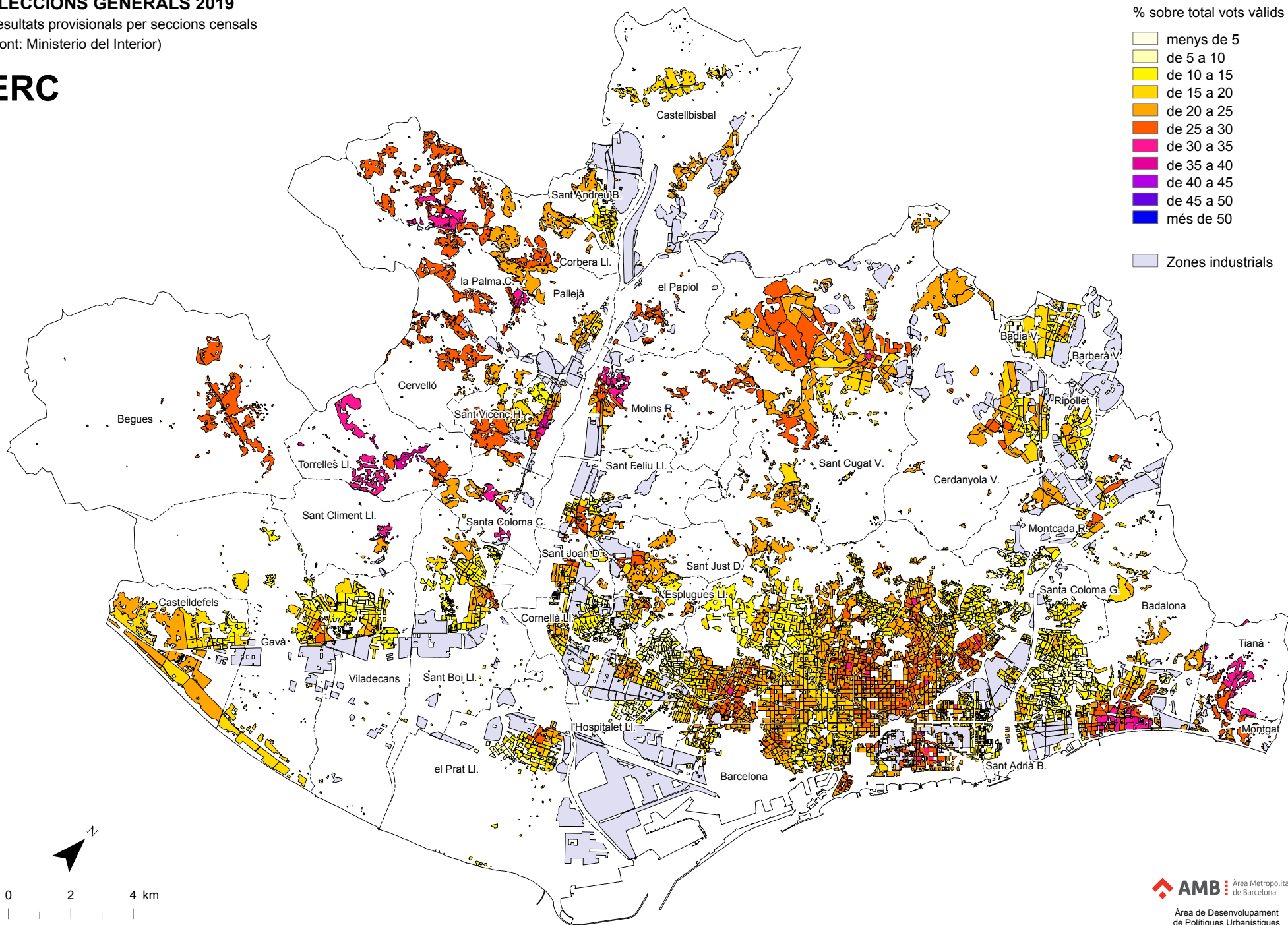

Escala 1: 160 000

ELECCIONS GENERALS 2019

Resultats provisionals per seccions censals
(Font: Ministerio del Interior)

ERC

Variació abril 2019-novembre 2019

diferència en punts percentuals
abril 2019 - novembre 2019

- baixa més de 10 punts
- baixa entre 5 i 10 punts
- baixa entre 0 i 5 punts
- puja entre 0 i 5 punts
- puja entre 5 i 10 punts
- puja més de 10 punts
- Zones industrials



0 2 4 km

Escala 1: 160 000

ELECCIONS GENERALS 2019

Resultats provisionals per seccions censals

(Font: Ministerio del Interior)

Cs

% sobre total vots vàlids

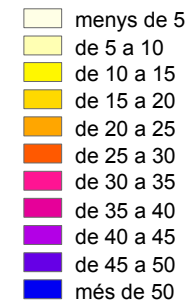

Zones industrials

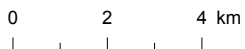
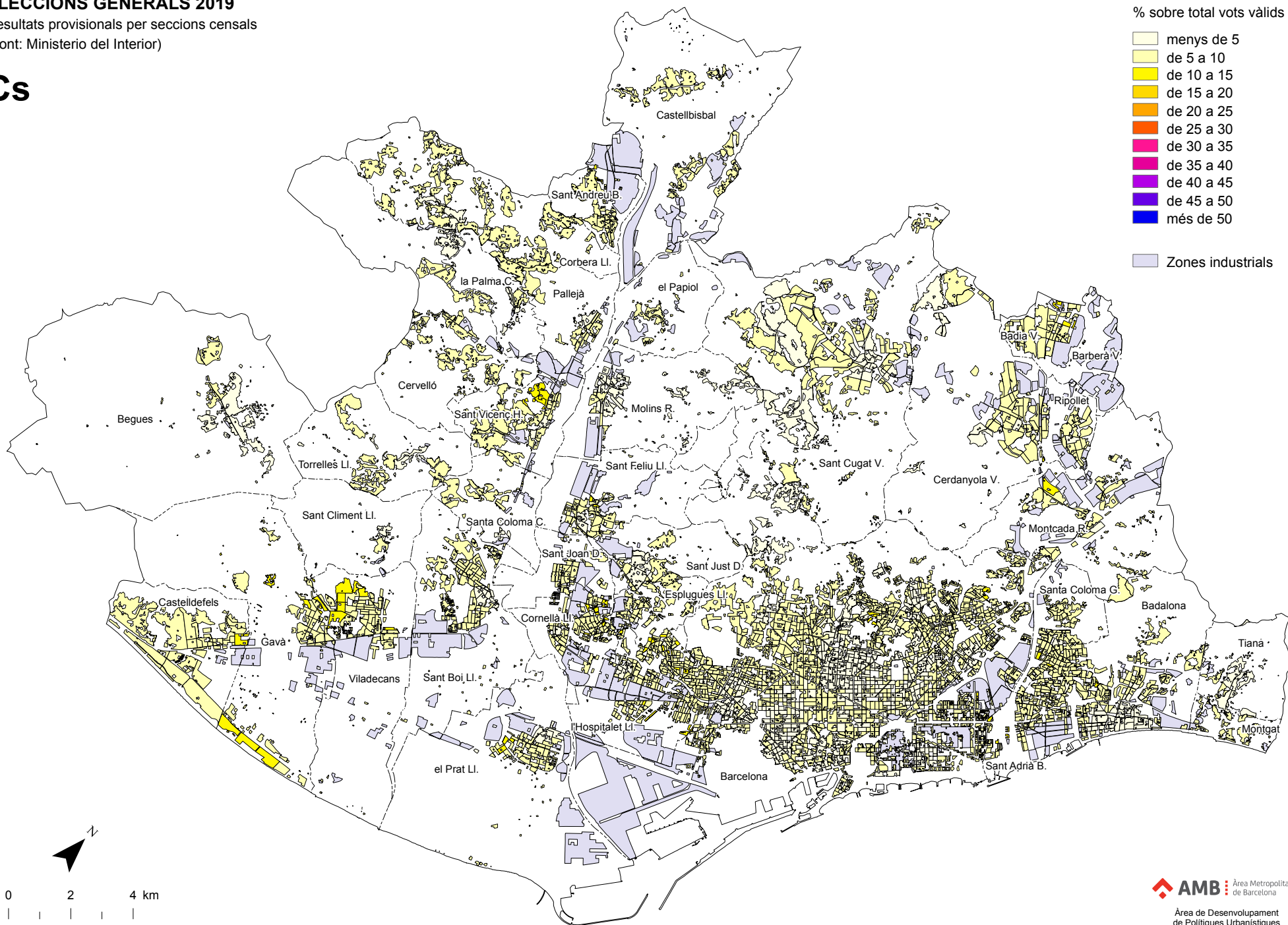

Escala 1: 160 000

ELECCIONS GENERALS 2019

Resultats provisionals per seccions censals
(Font: Ministerio del Interior)

Cs

Variació abril 2019-novembre 2019

diferència en punts percentuals
abril 2019 - novembre 2019

- baixa més de 10 punts
- baixa entre 5 i 10 punts
- baixa entre 0 i 5 punts
- puja entre 0 i 5 punts
- puja entre 5 i 10 punts
- puja més de 10 punts

Zones industrials

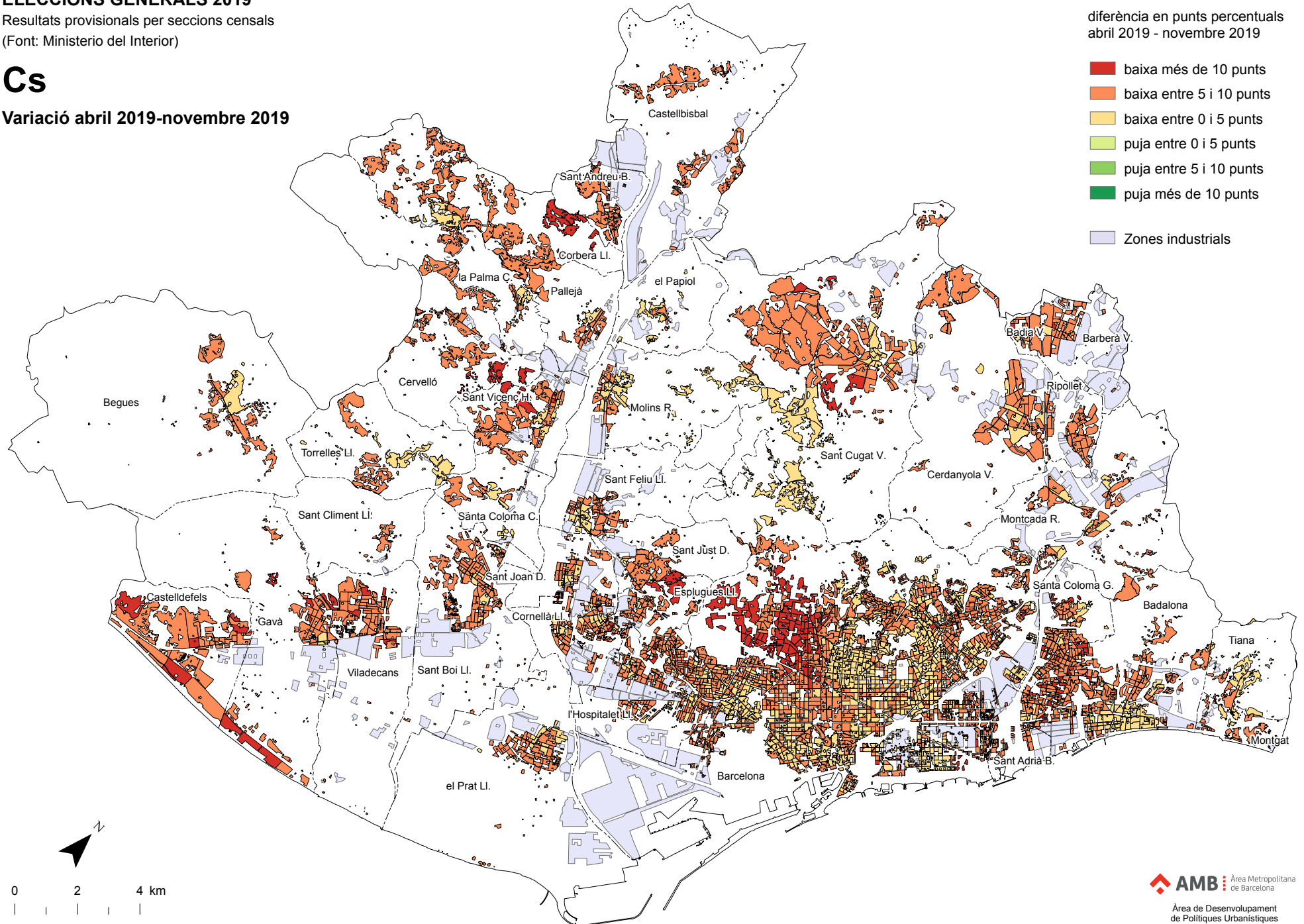

0 2 4 km

Escala 1: 160 000

AMB Àrea Metropolitana de Barcelona

Àrea de Desenvolupament de Polítiques Urbanístiques
Secció d'Estudis Territorials
11 de novembre de 2019

ELECCIONS GENERALS 2019

Resultats provisionals per seccions censals

(Font: Ministerio del Interior)

VOX

% sobre total vots vàlids

- menys de 5
- de 5 a 10
- de 10 a 15
- de 15 a 20
- de 20 a 25
- de 25 a 30
- de 30 a 35
- de 35 a 40
- de 40 a 45
- de 45 a 50
- més de 50

Zones industrials

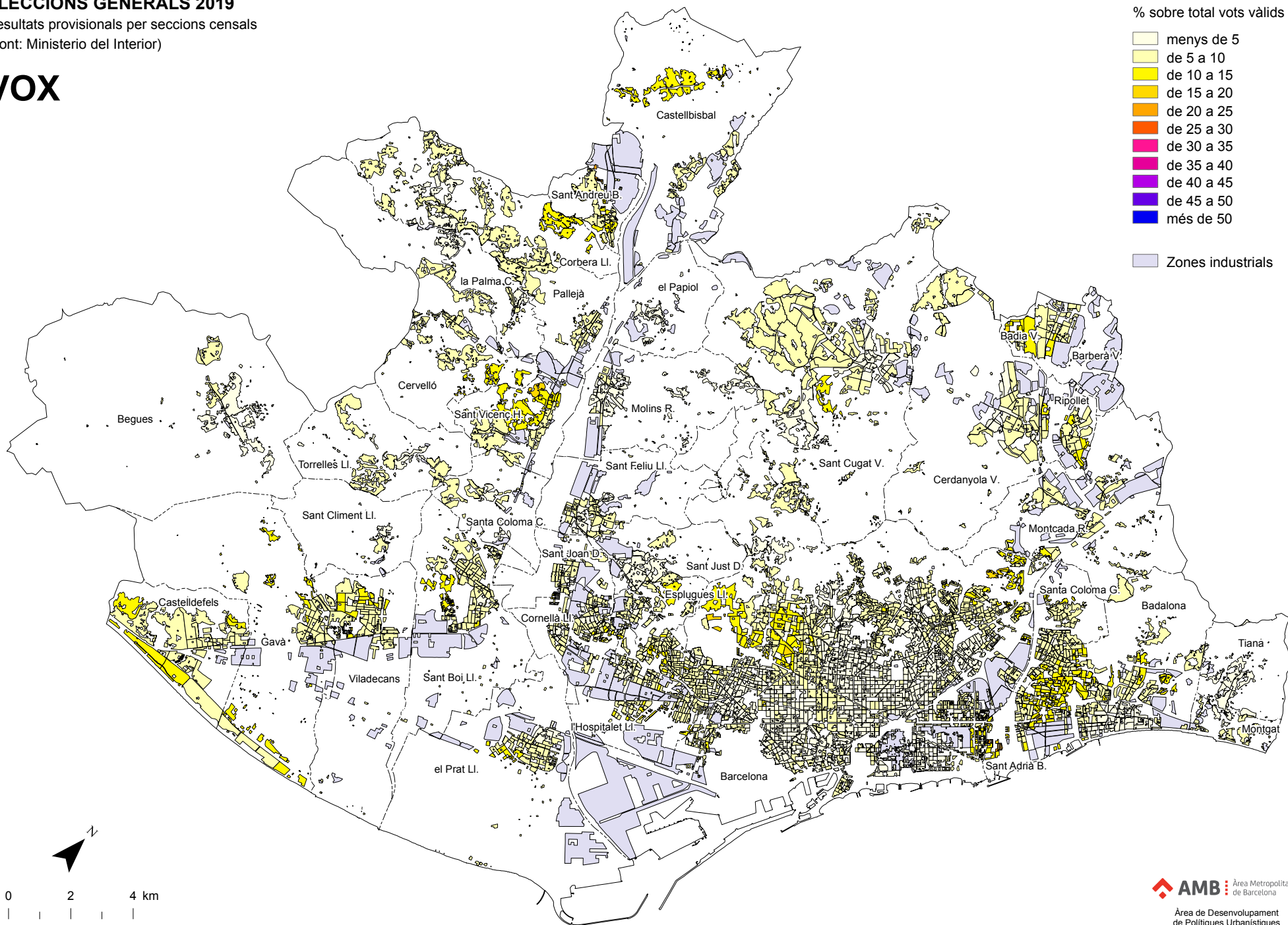

0 2 4 km

Escala 1: 160 000

AMB Àrea Metropolitana de Barcelona

Àrea de Desenvolupament de Politiques Urbanistiques
Secció d'Estudis Territorials
11 de novembre de 2019

ELECCIONS GENERALS 2019

Resultats provisionals per seccions censals

(Font: Ministerio del Interior)

Más país

% sobre total vots vàlids

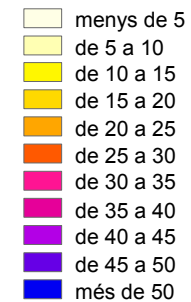

Zones industrials

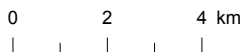
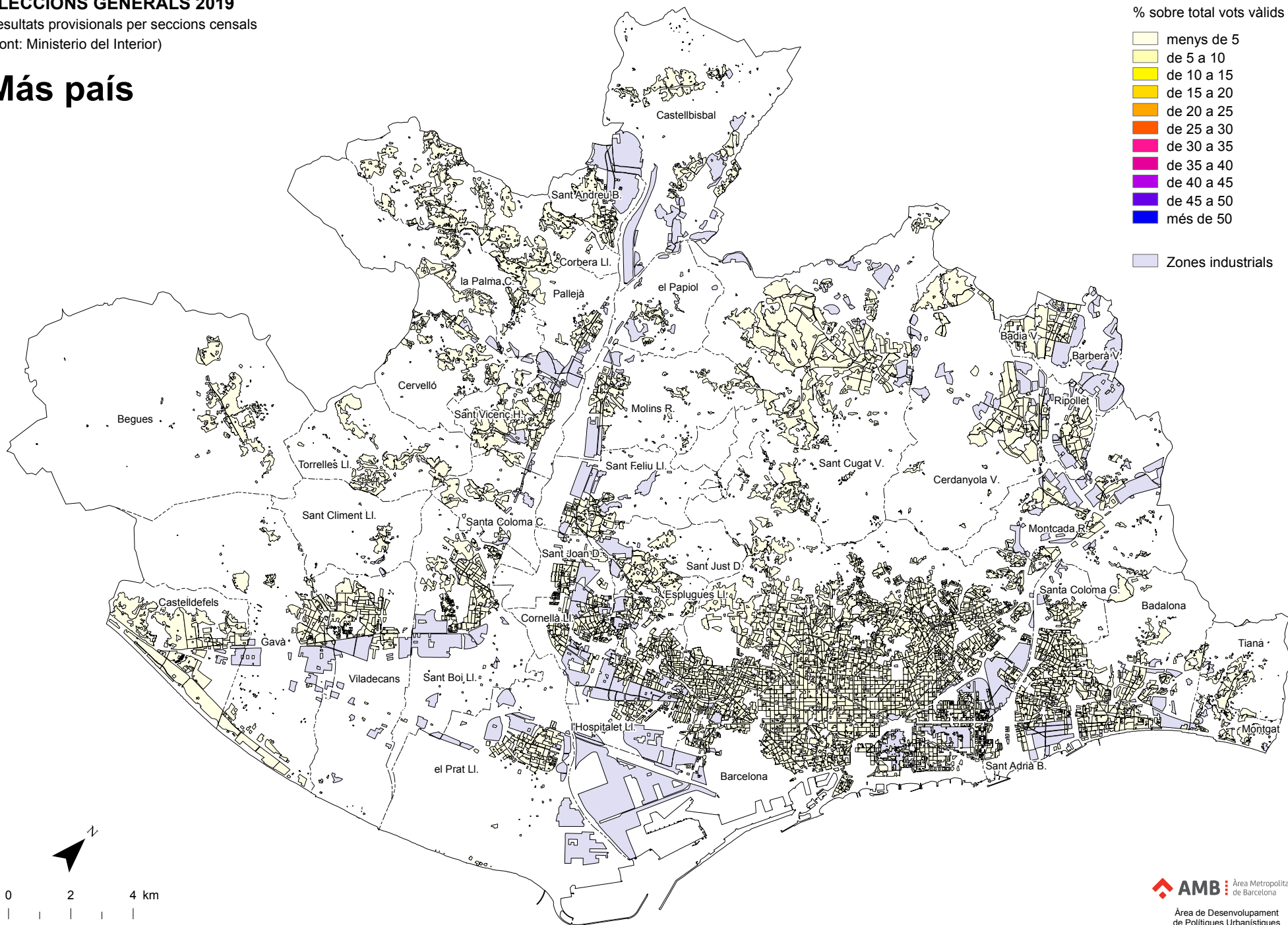

Escala 1: 160 000