

Eleccions al Parlament de Catalunya 2021

Resultats provisionals als municipis de l'AMB

ESTUDIS TERRITORIALS – ÀREA DE DESENVOLUPAMENT DE POLÍTIQUES URBANÍSTIQUES

15 de febrer de 2021



Eleccions al Parlament de Catalunya 2021

Índex

Catalunya i àmbits metropolitans

Comparació 2017 i 2021. Vots i percentatge
Gràfic

Dades per municipis metropolitans

Cens electoral
Evolució de l'abstenció (%)
Nombre de vots per partits 2017-2021
Percentatge de vots per partits 2017-2021
Mapa d'abstenció i partit majoritari

Fitxes dels resultats electorals per municipis

Badalona
Badia del Vallès
Barberà del Vallès
Barcelona
Begues
Castellbisbal
Castelldefels
Cerdanyola del Vallès
Cervelló
Corbera de Llobregat
Cornellà de Llobregat
Esplugues de Llobregat
Gavà
Hospitalet de Llobregat, l'
Molins de Rei
Montcada i Reixac
Montgat
Pallejà
Palma de Cervelló, la
Papiol, el
Prat de Llobregat, el
Ripollet
Sant Adrià de Besòs
Sant Andreu de la Barca
Sant Boi de Llobregat
Sant Climent de Llobregat
Sant Cugat del Vallès
Sant Feliu de Llobregat
Sant Joan Despí
Sant Just Desvern
Sant Vicenç dels Horts
Santa Coloma de Cervelló
Santa Coloma de Gramenet
Tiana
Torrelles de Llobregat
Viladecans

Mapes dels resultats electorals per seccions censals

Percentatge d'abstenció
Partit majoritari
Segon partit
Tercer partit
Percentatge de vots a Cs
Percentatge de vots a CUP-G
Percentatge de vots a ECP-PEC
Percentatge de vots a ERC
Percentatge de vots a JxCAT
Percentatge de vots a PP
Percentatge de vots a PSC
Percentatge de vots a VOX

Comparació 2017 i 2021

Variació 2017-2021 del % d'abstenció
Variació 2017-2021 del % partit majoritari
Variació 2017-2021 del % vots a Cs
Variació 2017-2021 del % vots a CUP-G
Variació 2017-2021 del % vots a ECP-PEC
Variació 2017-2021 del % vots a ERC
Variació 2017-2021 del % vots a JxCAT
Variació 2017-2021 del % vots a PP
Variació 2017-2021 del % vots a PSC

Catalunya i àmbits metropolitans

- * Comparació 2017 i 2021. Vots i percentatges
- * Gràfic

Eleccions al Parlament de Catalunya 2021

Àrea metropolitana i Catalunya. Comparació 2017 i 2021. Vots i percentatges per partits

Àmbit	JxCAT			PSC			PP			ERC			ECP - PEC			Cs			CUP-G			VOX		
	2017	2021	2017-21	2017	2021	2017-21	2017	2021	2017-21	2017	2021	2017-21	2017	2021	2017-21	2017	2021	2017-21	2017	2021	2017-21	2017	2021	2017-21
Barcelona	179.151	111.021	-68.130	132.742	146.370	13.628	46.225	32.897	-13.328	191.588	118.491	-73.097	85.351	57.078	-28.273	219.542	38.688	-180.854	48.446	42.977	-5.469	--	44.393	--
Àrea metropolitana sense BCN	105.826	62.887	-42.939	183.861	187.984	4.123	49.828	27.110	-22.718	166.823	106.528	-60.295	91.886	50.453	-41.433	302.125	43.993	-258.132	29.549	25.977	-3.572	--	54.825	--
Àrea Metropolitana de Barcelona	284.977	173.908	-111.069	316.603	334.354	17.751	96.053	60.007	-36.046	358.411	225.019	-133.392	177.237	107.531	-69.706	521.667	82.681	-438.986	77.995	68.954	-9.041	--	99.218	--
Resta de Catalunya	656.029	393.513	-262.516	287.181	316.673	29.492	88.406	48.834	-39.572	571.590	377.639	-193.951	146.859	86.580	-60.279	582.327	74.848	-507.479	115.691	119.876	4.185	--	118.153	--
Total Catalunya	941.006	567.421	-373.585	603.784	651.027	47.243	184.459	108.841	-75.618	930.001	602.658	-327.343	324.096	194.111	-129.985	1.103.994	157.529	-946.465	193.686	188.830	-4.856	--	217.371	--

Àmbit	JxCAT			PSC			PP			ERC			ECP - PEC			C's			CUP-G			VOX		
	2017	2021	2017-21	2017	2021	2017-21	2017	2021	2017-21	2017	2021	2017-21	2017	2021	2017-21	2017	2021	2017-21	2017	2021	2017-21	2017	2021	2017-21
Barcelona	19,56	17,87	-1,69	14,49	23,56	9,07	5,05	5,30	0,25	20,91	19,07	-1,84	9,32	9,19	-0,13	23,96	6,23	-17,73	5,29	6,92	1,63	--	7,15	--
Àrea metropolitana sense BCN	11,16	10,81	-0,35	19,39	32,32	12,93	5,26	4,66	-0,60	17,59	18,32	0,73	9,69	8,67	-1,02	31,87	7,56	-24,31	3,12	4,47	1,35	--	9,43	--
Àrea Metropolitana de Barcelona	15,29	14,46	-0,83	16,98	27,80	10,82	5,15	4,99	-0,16	19,23	18,71	-0,52	9,51	8,94	-0,57	27,98	6,87	-21,11	4,18	5,73	1,55	--	8,25	--
Resta de Catalunya	26,40	24,21	-2,19	11,55	19,48	7,93	3,56	3,00	-0,56	23,00	23,23	0,23	5,91	5,33	-0,58	23,43	4,61	-18,82	4,65	7,38	2,73	--	7,27	--
Total Catalunya	21,63	20,06	-1,57	13,88	23,02	9,14	4,24	3,85	-0,39	21,38	21,31	-0,07	7,45	6,86	-0,59	25,38	5,57	-19,81	4,45	6,68	2,23	--	7,69	--

Les dades de Catalunya de l'any 2017 no inclouen els vots dels residents absents.

Comparació dels resultats electorals. Parlament de Catalunya, 2006, 2010, 2012, 2015, 2017, 2021 (*)
 Percentatge de vots segons partits. Àrea metropolitana i Catalunya

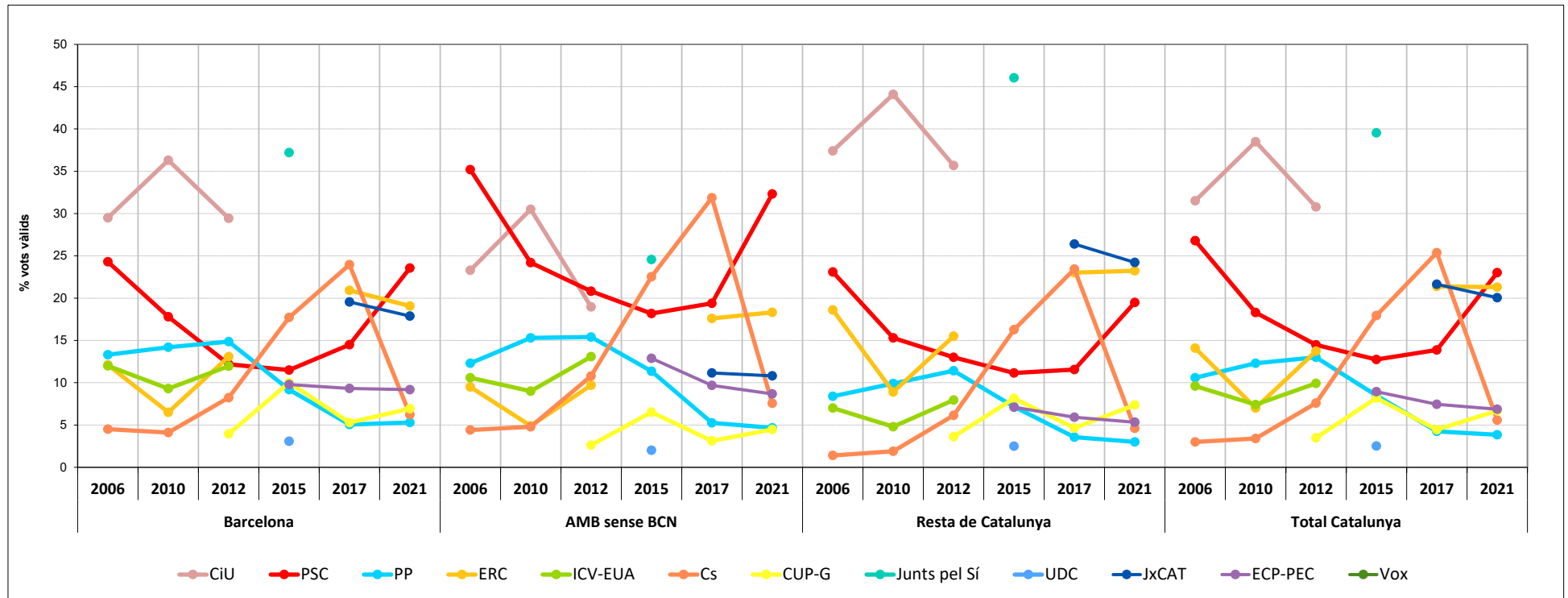

(*) Els resultats de la candidatura CatComú-Podem de 2017 s'han comparat amb els de la candidatura CSQEP de l'any 2015.

Dades per municipis metropolitans

- * Cens electoral
- * Evolució de l'abstenció (%)
- * Nombre de vots per partits 2017-2021
- * Percentatge de vots per partits 2017-2021
- * Mapa d'abstenció i partit majoritari

Eleccions al Parlament de Catalunya 2021

Cens electoral

Municipi	Cens electoral	Votants	Vots blancs	Vots nuls	% Participació	% Abstenció
Badalona	155.358	71.072	515	956	45,7	54,3
Badia del Vallès	10.396	4.253	31	51	40,9	59,1
Barberà del Vallès	24.879	12.703	91	203	51,1	48,9
Barcelona	1.099.318	627.992	4.139	6.800	57,1	42,9
Begues	5.374	3.400	34	24	63,3	36,7
Castellbisbal	9.346	5.010	37	82	53,6	46,4
Castelldefels	42.966	22.404	228	274	52,1	47,9
Cerdanyola del Vallès	43.468	24.023	227	296	55,3	44,7
Cervelló	6.922	3.826	29	50	55,3	44,7
Corbera de Llobregat	10.870	5.619	51	92	51,7	48,3
Cornellà de Llobregat	62.769	31.453	215	373	50,1	49,9
Esplugues de Llobregat	34.396	19.159	137	197	55,7	44,3
Gavà	34.124	16.794	156	213	49,2	50,8
Hospitalet de Llobregat, l'	173.629	77.481	567	1.084	44,6	55,4
Molins de Rei	19.609	12.057	93	159	61,5	38,5
Montcada i Reixac	25.736	12.569	100	183	48,8	51,2
Montgat	8.926	4.793	44	57	53,7	46,3
Pallejà	8.669	5.052	42	60	58,3	41,7
Palma de Cervelló, la	2.346	1.516	9	29	64,6	35,4
Papiol, el	3.160	1.791	25	18	56,7	43,3
Prat de Llobregat, el	48.655	23.413	227	282	48,1	51,9
Ripollet	27.367	12.991	100	177	47,5	52,5
Sant Adrià de Besòs	25.594	10.242	76	129	40,0	60,0
Sant Andreu de la Barca	19.510	9.698	86	132	49,7	50,3
Sant Boi de Llobregat	62.112	30.145	329	377	48,5	51,5
Sant Climent de Llobregat	3.173	1.858	13	33	58,6	41,4
Sant Cugat del Vallès	63.270	42.496	351	423	67,2	32,8
Sant Feliu de Llobregat	34.115	19.682	150	277	57,7	42,3
Sant Joan Despí	25.442	15.106	108	199	59,4	40,6
Sant Just Desvern	13.385	8.850	55	92	66,1	33,9
Sant Vicenç dels Horts	21.241	10.391	78	170	48,9	51,1
Santa Coloma de Cervelló	6.207	3.789	37	56	61,0	39,0
Santa Coloma de Gramenet	76.749	34.091	259	492	44,4	55,6
Tiana	6.858	4.646	35	45	67,7	32,3
Torrelles de Llobregat	4.560	2.688	20	30	58,9	41,1
Viladecans	49.303	24.304	217	407	49,3	50,7
Total AMB	2.269.802	1.217.357	8.911	14.522	53,6	46,4

Eleccions al Parlament de Catalunya 2021

Evolució de l'abstenció (%) 1992-2021

Municipi	2021	2017	2015	2010	2006	2003	1999	1995	1992
Badalona	54,3	19,9	24,5	45,9	52,0	44,9	19,9	43,8	56,0
Badia del Vallès	59,1	21,2	28,0	54,5	60,2	51,8	21,2	50,8	--
Barberà del Vallès	48,9	16,1	21,2	43,9	50,0	44,1	16,1	42,3	57,2
Barcelona	42,9	18,4	22,9	37,7	39,4	33,3	18,4	34,1	44,5
Begues	36,7	12,9	15,8	31,2	35,5	29,5	12,9	26,6	35,0
Castellbisbal	46,4	15,8	19,0	39,0	46,4	40,6	15,8	37,3	42,9
Castelldefels	47,9	18,5	23,6	41,9	48,5	42,2	18,5	43,1	53,7
Cerdanyola del Vallès	44,7	15,3	19,7	40,1	44,3	38,5	15,3	39,8	53,5
Cervelló	44,7	16,5	22,7	40,6	44,1	38,5	16,5	34,8	44,6
Corbera de Llobregat	48,3	19,2	23,6	44,4	46,5	41,2	19,2	37,4	44,3
Cornellà de Llobregat	49,9	18,1	23,4	42,5	42,8	39,5	18,1	40,0	53,1
Esplugues de Llobregat	44,3	16,3	21,4	38,0	42,1	35,9	16,3	38,0	50,2
Gavà	50,8	18,4	23,9	42,9	49,0	43,5	18,4	43,0	52,3
Hospitalet de Llobregat, l'	55,4	21,8	27,6	44,5	48,0	40,8	21,8	39,8	53,0
Molins de Rei	38,5	13,1	17,4	35,6	37,8	33,0	13,1	33,7	40,1
Montcada i Reixac	51,2	18,7	23,8	44,8	49,4	41,7	18,7	42,5	52,9
Montgat	46,3	14,8	18,8	40,2	44,8	37,8	14,8	38,2	48,6
Pallejà	41,7	14,7	20,3	39,4	43,6	37,7	14,7	39,0	46,5
Palma de Cervelló, la	35,4	13,5	15,2	30,5	34,3	30,1	--	--	--
Papiol, el	43,3	16,8	21,7	39,0	42,4	36,2	16,8	34,3	42,1
Prat de Llobregat, el	51,9	18,0	25,2	46,5	51,1	45,4	18,0	44,8	58,2
Ripollet	52,5	16,8	22,8	47,4	53,4	45,4	16,8	44,9	55,4
Sant Adrià de Besòs	60,0	25,5	31,0	51,4	55,8	48,2	25,5	47,8	59,8
Sant Andreu de la Barca	50,3	17,1	23,4	47,1	52,7	46,3	17,1	45,1	54,6
Sant Boi de Llobregat	51,5	17,7	23,7	45,4	49,9	43,5	17,7	44,3	55,6
Sant Climent de Llobregat	41,4	14,1	18,1	36,3	39,5	35,5	14,1	32,9	35,6
Sant Cugat del Vallès	32,8	12,8	16,1	28,3	32,7	29,2	12,8	31,8	42,0
Sant Feliu de Llobregat	42,3	13,7	19,2	39,0	40,4	36,0	13,7	38,5	49,7
Sant Joan Despí	40,6	14,0	19,0	37,7	40,0	36,5	14,0	37,1	46,4
Sant Just Desvern	33,9	13,5	17,3	28,9	30,6	29,2	13,5	33,4	43,3
Sant Vicenç dels Horts	51,1	17,7	23,3	45,4	52,1	45,5	17,7	45,3	52,0
Santa Coloma de Cervelló	39,0	13,4	17,8	38,6	39,8	35,4	13,4	34,2	40,7
Santa Coloma de Gramenet	55,6	21,4	26,9	48,9	53,9	46,1	21,4	46,0	59,4
Tiana	32,3	11,5	14,4	29,9	32,0	28,7	11,5	27,7	36,2
Torrelles de Llobregat	41,1	14,0	18,7	37,5	40,3	36,3	14,0	33,8	40,8
Viladecans	50,7	16,8	22,7	45,5	52,3	45,5	16,8	45,8	56,4
Total AMB	46,4	18,3	23,2	40,4	43,5	37,4	18,3	37,6	48,6

Eleccions al Parlament de Catalunya 2021

Nombre de vots per partits 2017-2021

Municipi	JxCAT			PSC			PP			ERC			ECP - PEC			Cs			CUP-G			VOX		
	2017	2021	2017-21	2017	2021	2017-21	2017	2021	2017-21	2017	2021	2017-21	2017	2021	2017-21	2017	2021	2017-21	2017	2021	2017-21	2017	2021	2017-21
Badalona	14.368	8.420	-5.948	21.067	21.150	83	10.301	4.016	-6.285	22.566	13.223	-9.343	11.262	5.640	-5.622	38.554	4.678	-33.876	3.697	3.839	142	--	6.836	--
Badia del Vallès	311	122	-189	1.949	1.708	-241	449	184	-265	963	509	-454	903	460	-443	3.258	368	-2.890	248	150	-98	--	605	--
Barberà del Vallès	1.559	851	-708	4.079	4.286	207	907	507	-400	3.437	2.258	-1.179	2.291	1.231	-1.060	7.140	1.140	-6.000	702	484	-218	--	1.356	--
Barcelona	179.151	111.021	-68.130	132.742	146.370	13.628	46.225	32.897	-13.328	191.588	118.491	-73.097	85.351	57.078	-28.273	219.542	38.688	-180.854	48.446	42.977	-5.469	--	44.393	--
Begues	1.057	732	-325	468	621	153	90	96	6	1.168	858	-310	320	232	-88	962	181	-781	238	237	-1	--	221	--
Castellbisbal	1.069	779	-290	1.094	1.195	101	263	138	-125	1.641	1.096	-545	687	386	-301	2.351	347	-2.004	347	327	-20	--	478	--
Castelldefels	4.215	2.275	-1.940	5.774	6.393	619	2.077	1.661	-416	5.817	3.861	-1.956	3.003	1.665	-1.338	12.258	2.099	-10.159	814	707	-107	--	2.472	--
Cerdanyola del Vallès	4.752	2.935	-1.817	6.607	7.089	482	1.555	993	-562	6.914	4.404	-2.510	3.727	2.264	-1.463	10.741	1.771	-8.970	1.540	1.445	-95	--	1.871	--
Cervelló	1.021	615	-406	741	854	113	221	124	-97	1.504	1.003	-501	401	236	-165	1.474	239	-1.235	176	206	30	--	378	--
Corbera de Llobregat	1.769	1.126	-643	972	1.015	43	260	134	-126	2.288	1.472	-816	547	333	-214	2.114	372	-1.742	357	362	5	--	450	--
Cornellà de Llobregat	3.031	1.758	-1.273	12.537	12.462	-75	2.662	1.356	-1.306	7.382	4.703	-2.679	5.761	3.414	-2.347	16.982	2.494	-14.488	1.491	1.193	-298	--	2.834	--
Esplugues de Llobregat	3.207	1.911	-1.296	5.992	6.528	536	1.773	1.203	-570	4.488	2.989	-1.499	2.715	1.557	-1.158	9.373	1.603	-7.770	808	677	-131	--	1.758	--
Gavà	3.014	1.667	-1.347	5.521	5.555	34	1.231	837	-394	4.677	3.086	-1.591	2.438	1.174	-1.264	9.486	1.409	-8.077	658	479	-179	--	1.756	--
Hospitalet de Llobregat, l'	10.738	5.488	-5.250	31.343	29.754	-1.589	8.442	4.097	-4.345	20.670	12.015	-8.655	13.269	6.774	-6.495	45.572	6.082	-39.490	3.773	2.680	-1.093	--	7.371	--
Molins de Rei	3.440	2.264	-1.176	2.452	2.710	258	403	269	-134	4.546	3.070	-1.476	1.357	861	-496	3.357	558	-2.799	913	971	58	--	646	--
Montcada i Reixac	2.055	1.200	-855	3.650	3.845	195	862	430	-432	3.957	2.655	-1.302	2.426	1.243	-1.183	6.477	892	-5.585	611	495	-116	--	1.214	--
Montgat	1.244	778	-466	957	1.076	119	269	150	-119	1.974	1.117	-857	678	421	-257	1.959	335	-1.624	302	281	-21	--	378	--
Pallejà	931	617	-314	1.332	1.437	105	213	154	-59	1.475	1.109	-366	721	431	-290	2.131	376	-1.755	246	204	-42	--	476	--
Palma de Cervelló, la	557	321	-236	213	282	69	37	31	-6	551	423	-128	149	99	-50	374	53	-321	109	109	0	--	92	--
Papiol, el	533	346	-187	320	392	72	69	54	-15	686	478	-208	196	101	-95	565	98	-467	142	120	-22	--	96	--
Prat de Llobregat, el	3.141	1.729	-1.412	8.341	8.292	-49	1.859	983	-876	6.228	4.115	-2.113	4.776	2.536	-2.240	12.955	1.744	-11.211	1.091	773	-318	--	2.177	--
Ripollet	1.890	1.043	-847	4.410	4.352	-58	897	472	-425	3.609	2.283	-1.326	2.372	1.295	-1.077	7.831	924	-6.907	777	603	-174	--	1.444	--
Sant Adrià de Besòs	1.522	779	-743	3.717	3.448	-269	1.291	484	-807	3.180	1.811	-1.369	1.901	853	-1.048	6.615	844	-5.771	477	376	-101	--	1.223	--
Sant Andreu de la Barca	1.065	603	-462	3.489	3.512	23	587	347	-240	2.673	1.758	-915	1.470	699	-771	6.032	824	-5.208	319	281	-38	--	1.253	--
Sant Boi de Llobregat	4.209	2.409	-1.800	10.722	10.598	-124	2.100	1.125	-975	8.826	5.673	-3.153	5.562	2.942	-2.620	16.629	2.200	-14.429	1.352	1.069	-283	--	2.800	--
Sant Climent de Llobregat	559	338	-221	414	484	70	61	35	-26	630	470	-160	226	127	-99	552	81	-471	108	110	2	--	106	--
Sant Cugat del Vallès	15.429	10.243	-5.186	5.755	7.312	1.557	1.689	2.286	597	10.986	7.528	-3.458	3.476	2.759	-717	11.966	2.668	-9.298	2.744	2.836	92	--	3.119	--
Sant Feliu de Llobregat	3.477	2.226	-1.251	5.227	6.026	799	1.213	768	-445	5.395	3.801	-1.594	2.928	1.748	-1.180	9.025	1.520	-7.505	927	911	-16	--	1.664	--
Sant Joan Despí	2.509	1.513	-996	4.682	5.179	497	809	595	-214	3.689	2.634	-1.055	2.253	1.415	-838	6.886	1.136	-5.750	512	500	-12	--	1.349	--
Sant Just Desvern	2.713	1.759	-954	1.578	1.943	365	425	451	26	2.281	1.705	-576	767	557	-210	2.355	576	-1.779	558	589	31	--	606	--
Sant Vicenç dels Horts	998	707	-291	2.915	3.029	114	597	334	-263	4.553	2.719	-1.834	1.358	729	-629	6.212	770	-5.442	322	358	36	--	1.215	--
Santa Coloma de Cervelló	759	495	-264	711	960	249	136	89	-47	1.332	971	-361	591	376	-215	1.289	261	-1.028	218	208	-10	--	239	--
Santa Coloma de Gramenet	3.359	1.601	-1.758	14.589	14.000	-589	4.085	1.508	-2.577	8.068	5.015	-3.053	6.641	3.296	-3.345	21.797	2.850	-18.947	1.653	1.144	-509	--	3.319	--
Tiana	1.737	1.178	-559	585	778	193	182	163	-19	1.625	1.132	-493	370	268	-102	1.001	208	-793	298	370	72	--	216	--
Torrelles de Llobregat	776	565	-211	393	454	61	53	49	-4	1.208	798	-410	300	188	-112	710	90	-620	253	281	28	--	139	--
Viladecans	2.812	1.494	-1.318	9.265	9.265	0	1.760	987	-773	5.836	3.786	-2.050	4.044	2.143	-1.901	15.142	2.202	-12.940	768	602	-166	--	2.668	--
Total AMB	284.977	173.908	-111.069	316.603	334.354	17.751	96.053	60.007	-36.046	358.411	225.019	-133.392	177.237	107.531	-69.706	521.667	82.681	-438.986	77.995	68.954	-9.041	--	99.218	--

Eleccions al Parlament de Catalunya 2021

Percentatge de vots per partits 2017-2021

Municipi	JxCAT			PSC			PP			ERC			ECP - PEC			Cs			CUP-G			VOX		
	2017	2021	2017-21	2017	2021	2017-21	2017	2021	2017-21	2017	2021	2017-21	2017	2021	2017-21	2017	2021	2017-21	2017	2021	2017-21	2017	2021	2017-21
Badalona	11,6	12,0	0,4	17,0	30,2	13,2	8,3	5,7	-2,6	18,2	18,9	0,7	9,07	8,0	-1,0	31,0	6,7	-24,4	3,0	5,5	2,5	--	9,7	--
Badia del Vallès	3,7	2,9	-0,8	23,5	40,6	17,2	5,4	4,4	-1,0	11,6	12,1	0,5	10,88	10,9	0,1	39,2	8,8	-30,5	3,0	3,6	0,6	--	14,4	--
Barberà del Vallès	7,6	6,8	-0,8	19,8	34,3	14,5	4,4	4,1	-0,4	16,7	18,1	1,4	11,13	9,8	-1,3	34,7	9,1	-25,6	3,4	3,9	0,5	--	10,8	--
Barcelona	19,6	17,9	-1,7	14,5	23,6	9,1	5,0	5,3	0,2	20,9	19,1	-1,8	9,32	9,2	-0,1	24,0	6,2	-17,7	5,3	6,9	1,6	--	7,1	--
Begues	24,2	21,7	-2,5	10,7	18,4	7,7	2,1	2,8	0,8	26,7	25,4	-1,3	7,33	6,9	-0,5	22,0	5,4	-16,7	5,4	7,0	1,6	--	6,5	--
Castellbisbal	14,0	15,8	1,8	14,3	24,2	9,9	3,4	2,8	-0,6	21,5	22,2	0,7	9,01	7,8	-1,2	30,8	7,0	-23,8	4,5	6,6	2,1	--	9,7	--
Castelldefels	12,2	10,3	-1,9	16,7	28,9	12,2	6,0	7,5	1,5	16,8	17,4	0,7	8,66	7,5	-1,1	35,4	9,5	-25,9	2,3	3,2	0,8	--	11,2	--
Cerdanyola del Vallès	13,0	12,4	-0,7	18,1	29,9	11,8	4,3	4,2	-0,1	19,0	18,6	-0,4	10,22	9,5	-0,7	29,4	7,5	-22,0	4,2	6,1	1,9	--	7,9	--
Cervelló	18,1	16,3	-1,8	13,1	22,6	9,5	3,9	3,3	-0,6	26,6	26,6	-0,1	7,10	6,3	-0,9	26,1	6,3	-19,8	3,1	5,5	2,3	--	10,0	--
Corbera de Llobregat	20,9	20,4	-0,6	11,5	18,4	6,9	3,1	2,4	-0,7	27,1	26,6	-0,5	6,48	6,0	-0,5	25,0	6,7	-18,3	4,2	6,5	2,3	--	8,1	--
Cornellà de Llobregat	6,0	5,7	-0,3	24,7	40,1	15,4	5,2	4,4	-0,9	14,5	15,1	0,6	11,34	11,0	-0,4	33,4	8,0	-25,4	2,9	3,8	0,9	--	9,1	--
Esplugues de Llobregat	11,1	10,1	-1,1	20,8	34,4	13,6	6,2	6,3	0,2	15,6	15,8	0,2	9,43	8,2	-1,2	32,6	8,5	-24,1	2,8	3,6	0,8	--	9,3	--
Gavà	10,9	10,1	-0,9	20,0	33,5	13,5	4,5	5,0	0,6	16,9	18,6	1,7	8,83	7,1	-1,8	34,4	8,5	-25,9	2,4	2,9	0,5	--	10,6	--
Hospitalet de Llobregat, l'	7,9	7,2	-0,7	23,0	38,9	16,0	6,2	5,4	-0,8	15,2	15,7	0,6	9,73	8,9	-0,9	33,4	8,0	-25,5	2,8	3,5	0,7	--	9,6	--
Molins de Rei	20,6	19,0	-1,6	14,7	22,8	8,1	2,4	2,3	-0,2	27,2	25,8	-1,4	8,13	7,2	-0,9	20,1	4,7	-15,4	5,5	8,2	2,7	--	5,4	--
Montcada i Reixac	10,0	9,7	-0,3	17,8	31,0	13,2	4,2	3,5	-0,7	19,3	21,4	2,1	11,83	10,0	-1,8	31,6	7,2	-24,4	3,0	4,0	1,0	--	9,8	--
Montgat	16,6	16,4	-0,1	12,7	22,7	10,0	3,6	3,2	-0,4	26,3	23,6	-2,7	9,02	8,9	-0,1	26,1	7,1	-19,0	4,0	5,9	1,9	--	8,0	--
Pallejà	13,0	12,4	-0,6	18,6	28,8	10,2	3,0	3,1	0,1	20,6	22,2	1,6	10,07	8,6	-1,4	29,8	7,5	-22,2	3,4	4,1	0,7	--	9,5	--
Palma de Cervelló, la	27,5	21,6	-5,9	10,5	19,0	8,4	1,8	2,1	0,3	27,2	28,4	1,2	7,36	6,7	-0,7	18,5	3,6	-14,9	5,4	7,3	1,9	--	6,2	--
Papiol, el	20,9	19,5	-1,4	12,5	22,1	9,6	2,7	3,0	0,3	26,9	27,0	0,1	7,67	5,7	-2,0	22,1	5,5	-16,6	5,6	6,8	1,2	--	5,4	--
Prat de Llobregat, el	8,0	7,5	-0,5	21,2	35,8	14,6	4,7	4,2	-0,5	15,8	17,8	1,9	12,15	11,0	-1,2	33,0	7,5	-25,4	2,8	3,3	0,6	--	9,4	--
Ripollet	8,5	8,1	-0,3	19,8	34,0	14,2	4,0	3,7	-0,3	16,2	17,8	1,6	10,65	10,1	-0,5	35,2	7,2	-27,9	3,5	4,7	1,2	--	11,3	--
Sant Adrià de Besòs	8,0	7,7	-0,3	19,4	34,1	14,7	6,8	4,8	-2,0	16,6	17,9	1,3	9,94	8,4	-1,5	34,6	8,3	-26,3	2,5	3,7	1,2	--	12,1	--
Sant Andreu de la Barca	6,7	6,3	-0,4	21,9	36,7	14,9	3,7	3,6	0,0	16,7	18,4	1,6	9,21	7,3	-1,9	37,8	8,6	-29,2	2,0	2,9	0,9	--	13,1	--
Sant Boi de Llobregat	8,3	8,1	-0,2	21,2	35,6	14,4	4,2	3,8	-0,4	17,5	19,1	1,6	11,01	9,9	-1,1	32,9	7,4	-25,5	2,7	3,6	0,9	--	9,4	--
Sant Climent de Llobregat	21,4	18,5	-2,9	15,8	26,5	10,7	2,3	1,9	-0,4	24,1	25,8	1,6	8,65	7,0	-1,7	21,1	4,4	-16,7	4,1	6,0	1,9	--	5,8	--
Sant Cugat del Vallès	29,2	24,3	-4,9	10,9	17,4	6,5	3,2	5,4	2,2	20,8	17,9	-2,9	6,59	6,6	0,0	22,7	6,3	-16,3	5,2	6,7	1,5	--	7,4	--
Sant Feliu de Llobregat	12,1	11,5	-0,6	18,2	31,1	12,8	4,2	4,0	-0,3	18,8	19,6	0,8	10,20	9,0	-1,2	31,4	7,8	-23,6	3,2	4,7	1,5	--	8,6	--
Sant Joan Despí	11,5	10,1	-1,4	21,5	34,7	13,2	3,7	4,0	0,3	17,0	17,7	0,7	10,37	9,5	-0,9	31,7	7,6	-24,1	2,4	3,4	1,0	--	9,0	--
Sant Just Desvern	25,1	20,1	-5,0	14,6	22,2	7,6	3,9	5,1	1,2	21,1	19,5	-1,6	7,09	6,4	-0,7	21,8	6,6	-15,2	5,2	6,7	1,6	--	6,9	--
Sant Vicenç dels Horts	5,8	6,9	1,1	16,9	29,6	12,8	3,5	3,3	-0,2	26,4	26,6	0,2	7,86	7,1	-0,7	36,0	7,5	-28,4	1,9	3,5	1,6	--	11,9	--
Santa Coloma de Cervelló	14,8	13,3	-1,5	13,9	25,7	11,9	2,7	2,4	-0,3	26,0	26,0	0,0	11,52	10,1	-1,5	25,1	7,0	-18,1	4,3	5,6	1,3	--	6,4	--
Santa Coloma de Gramenet	5,5	4,8	-0,7	23,7	41,7	17,9	6,6	4,5	-2,2	13,1	14,9	1,8	10,80	9,8	-1,0	35,5	8,5	-27,0	2,7	3,4	0,7	--	9,9	--
Tiana	29,7	25,6	-4,0	10,0	16,9	6,9	3,1	3,5	0,4	27,7	24,6	-3,1	6,32	5,8	-0,5	17,1	4,5	-12,6	5,1	8,0	3,0	--	4,7	--
Torrelles de Llobregat	20,8	21,3	0,5	10,5	17,1	6,6	1,4	1,8	0,4	32,3	30,0	-2,3	8,02	7,1	-1,0	19,0	3,4	-15,6	6,8	10,6	3,8	--	5,2	--
Viladecans	6,9	6,3	-0,7	22,9	38,8	15,9	4,3	4,1	-0,2	14,4	15,8	1,4	9,97	9,0	-1,0	37,3	9,2	-28,1	1,9	2,5	0,6	--	11,2	--
Total AMB	15,3	14,5	-0,8	17,0	27,8	10,8	5,2	5,0	-0,2	19,2	18,7	-0,5	9,51	8,9	-0,6	28,0	6,9	-21,1	4,18	5,7	1,5	--	8,2	--

ELECCIONS al PARLAMENT de CATALUNYA 2021

Resultats provisionals (Font: Generalitat de Catalunya)

Municipis de l'Àrea Metropolitana de Barcelona

Abstenció

2015

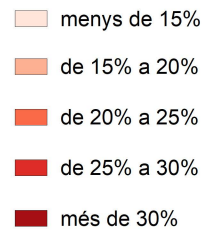
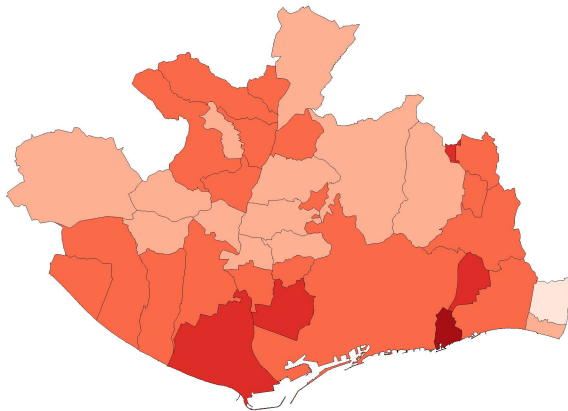

2017

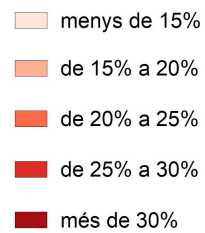
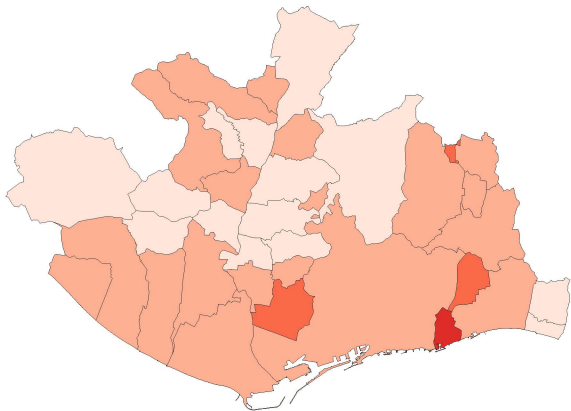

2021

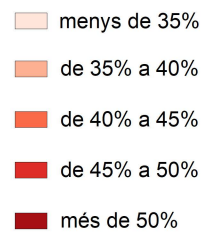
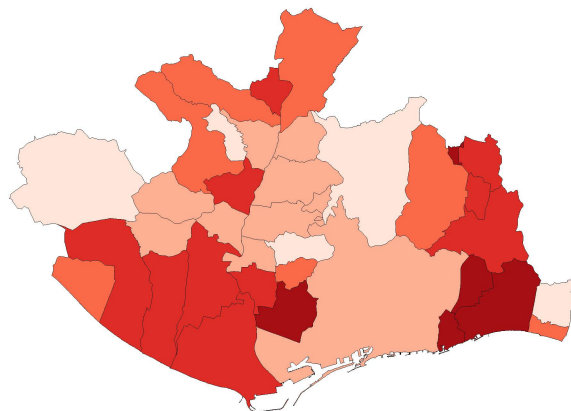

Partit majoritari

2015

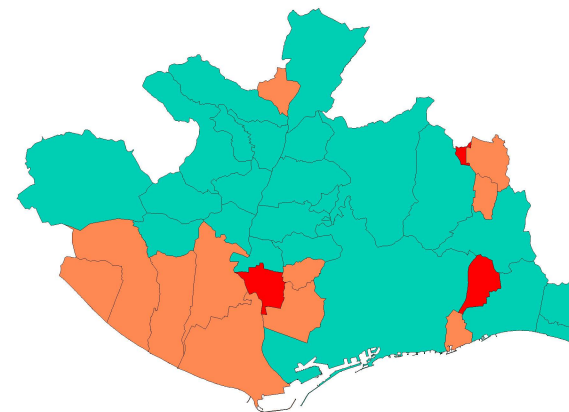

2017

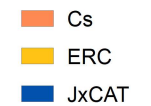
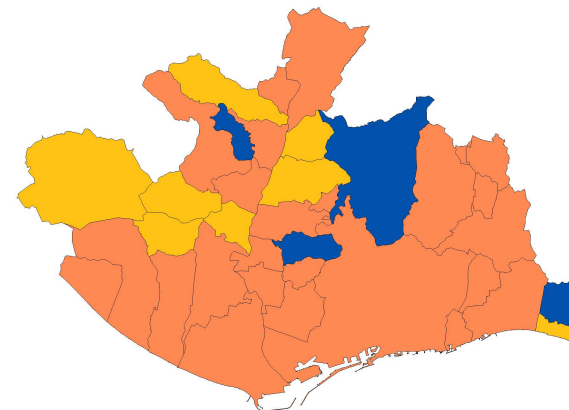

2021

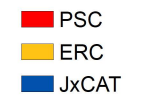
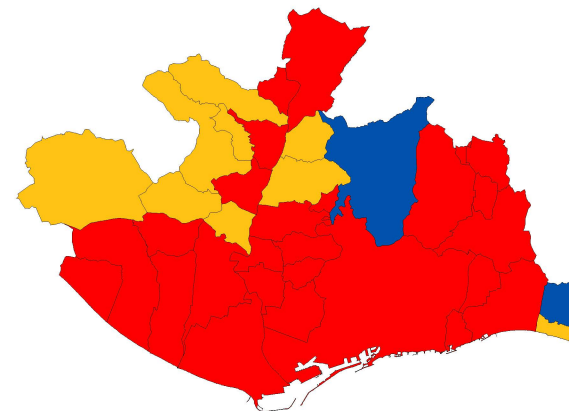

Fitxes dels resultats electorals per municipis

Badalona	Palma de Cervelló, la
Badia del Vallès	Papiol, el
Barberà del Vallès	Prat de Llobregat, el
Barcelona	Ripollet
Begues	Sant Adrià de Besòs
Castellbisbal	Sant Andreu de la Barca
Castelldefels	Sant Boi de Llobregat
Cerdanyola del Vallès	Sant Climent de Llobregat
Cervelló	Sant Cugat del Vallès
Corbera de Llobregat	Sant Feliu de Llobregat
Cornellà de Llobregat	Sant Joan Despí
Esplugues de Llobregat	Sant Just Desvern
Gavà	Sant Vicenç dels Horts
Hospitalet de Llobregat, l'	Santa Coloma de Cervelló
Molins de Rei	Santa Coloma de Gramenet
Montcada i Reixac	Tiana
Montgat	Torrelles de Llobregat
Pallejà	Viladecans

Badalona

Dades generals	Electors		%	
	2017	2021	2017	2021
Cens electoral	155.706	155.358	100,0	100,0
Participació	124.663	71.072	80,1	45,7
Abstenció	31.043	84.286	19,9	54,3
Vots vàlids	124.196	70.116		
Vots blancs	484	515		
Vots a partits	123.712	69.601		

Vots a partits	Nombre de vots		% de vots	
	2017	2021	2017	2021
JXCat	14.368	8.420	11,6	12,0
PSC	21.067	21.150	17,0	30,2
PP	10.301	4.016	8,3	5,7
ERC	22.566	13.223	18,2	18,9
ECP-PEC	11.262	5.640	9,1	8,0
Cs	38.554	4.678	31,0	6,7
CUP-G	3.697	3.839	3,0	5,5
VOX	--	6.836	--	9,7

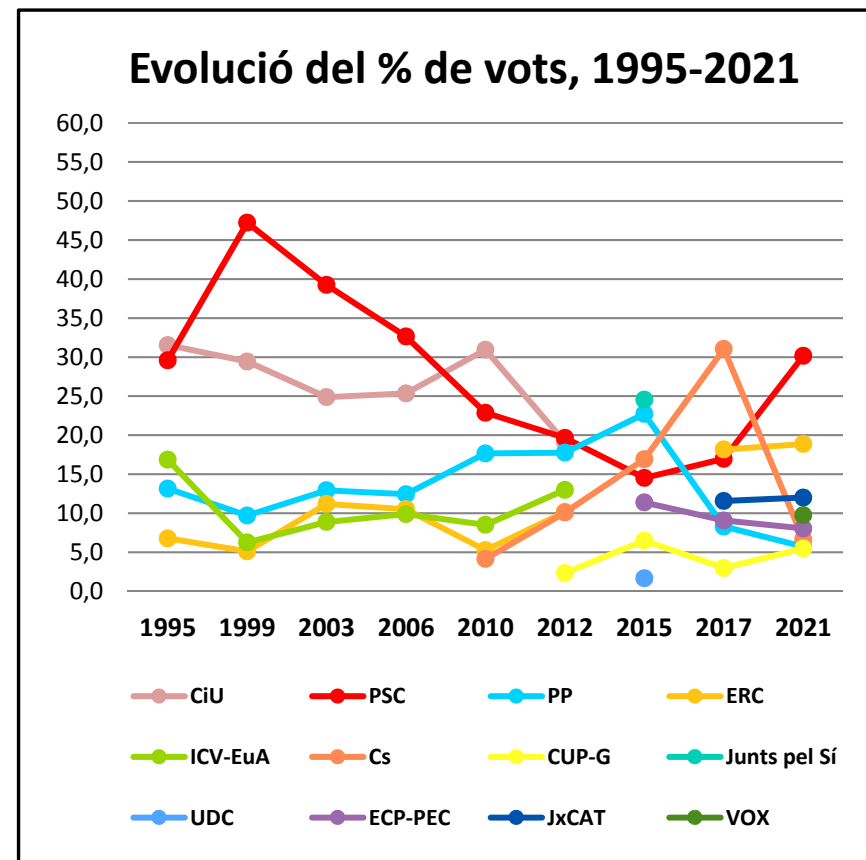

Badia del Vallès

Dades generals	Electors		%	
	2017	2021	2017	2021
Cens electoral	10.560	10.396	100,0	100,0
Participació	8.322	4.253	78,8	40,9
Abstenció	2.238	6.143	21,2	59,1
Vots vàlids	8.301	4.202		
Vots blancs	41	31		
Vots a partits	8.260	4.171		

Vots a partits	Nombre de vots		% de vots	
	2017	2021	2017	2021
JXCat	311	122	3,7	2,9
PSC	1.949	1.708	23,5	40,6
PP	449	184	5,4	4,4
ERC	963	509	18,2	12,1
ECP-PEC	903	460	10,9	10,9
Cs	3.258	368	39,2	8,8
CUP-G	248	150	3,0	3,6
VOX	--	605	--	14,4

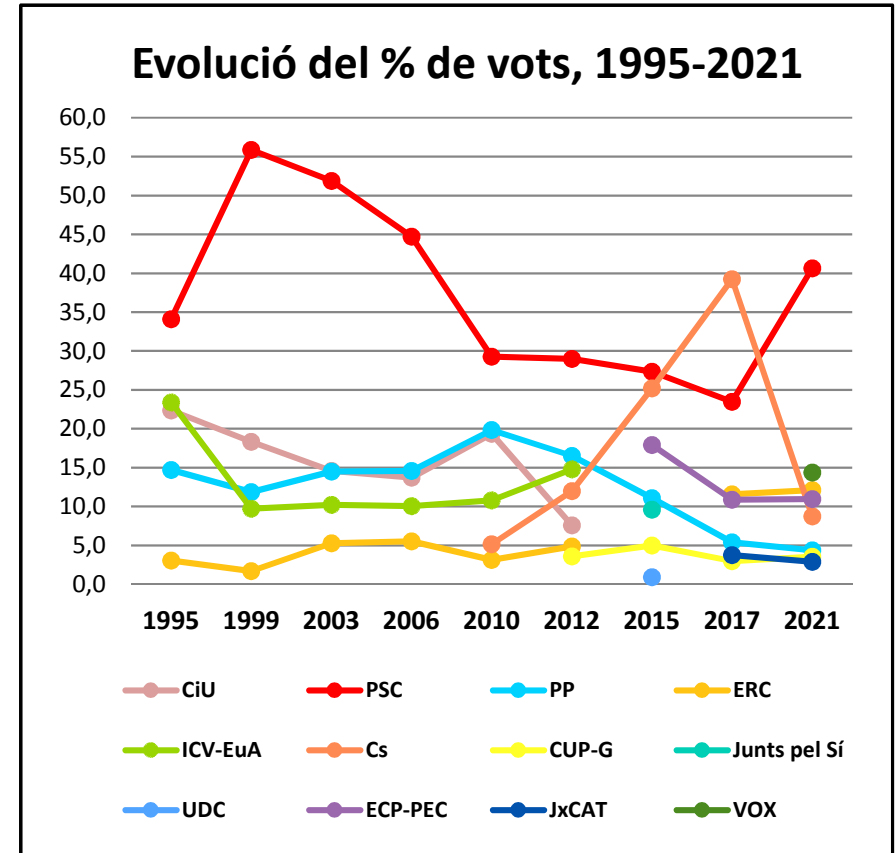

Barberà del Vallès

Dades generals	Electors		%	
	2017	2021	2017	2021
Cens electoral	24.620	24.879	100,0	100,0
Participació	20.656	12.703	83,9	51,1
Abstenció	3.964	12.176	16,1	48,9
Vots vàlids	20.579	12.500		
Vots blancs	81	91		
Vots a partits	20.498	12.409		

Vots a partits	Nombre de vots		% de vots	
	2017	2021	2017	2021
JXCat	1.559	851	7,6	6,8
PSC	4.079	4.286	19,8	34,3
PP	907	507	4,4	4,1
ERC	3.437	2.258	16,7	18,1
ECP-PEC	2.291	1.231	11,1	9,8
Cs	7.140	1.140	34,7	9,1
CUP-G	702	484	3,4	3,9
VOX	--	1.356	--	10,8

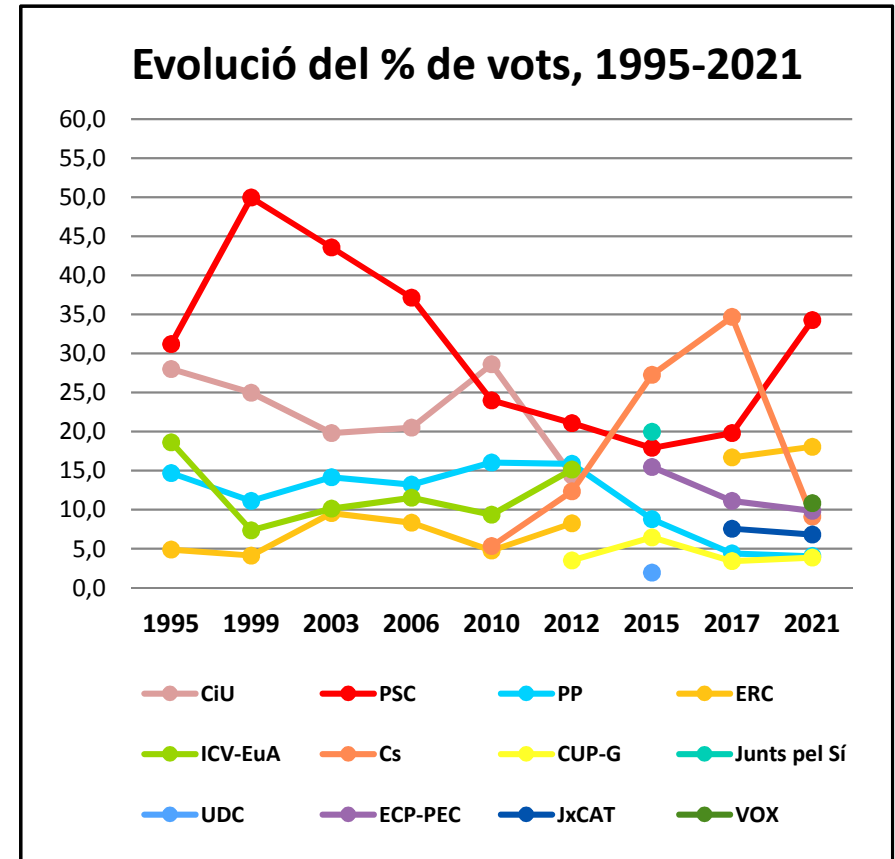

Barcelona

Dades generals	Electors		%	
	2017	2021	2017	2021
Cens electoral	1.125.838	1.099.318	100,0	100,0
Participació	918.695	627.992	81,6	57,1
Abstenció	207.143	471.326	18,4	42,9
Vots vàlids	916.101	621.192		
Vots blancs	3.772	4.139		
Vots a partits	912.329	617.053		

Vots a partits	Nombre de vots		% de vots	
	2017	2021	2017	2021
JXCat	179.151	111.021	19,6	17,9
PSC	132.742	146.370	14,5	23,6
PP	46.225	32.897	5,0	5,3
ERC	191.588	118.491	20,9	19,1
ECP-PEC	85.351	57.078	9,3	9,2
Cs	219.542	38.688	24,0	6,2
CUP-G	48.446	42.977	5,3	6,9
VOX	--	44.393	--	7,1

Evolució del % de vots, 1995-2021

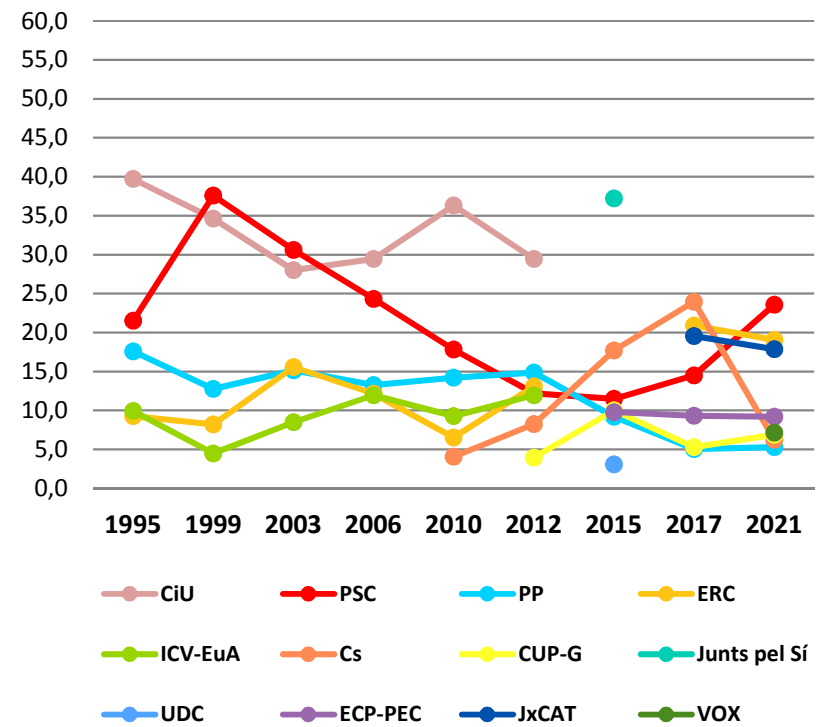

Begues

Dades generals	Electors		%	
	2017	2021	2017	2021
Cens electoral	5.031	5.374	100,0	100,0
Participació	4.381	3.400	87,1	63,3
Abstenció	650	1.974	12,9	36,7
Vots vàlids	4.367	3.376		
Vots blancs	16	34		
Vots a partits	4.351	3.342		

Vots a partits	Nombre de vots		% de vots	
	2017	2021	2017	2021
JXCat	1.057	732	24,2	21,7
PSC	468	621	10,7	18,4
PP	90	96	2,1	2,8
ERC	1.168	858	26,7	25,4
ECP-PEC	320	232	7,3	6,9
Cs	962	181	22,0	5,4
CUP-G	238	237	5,4	7,0
VOX	--	221	--	6,5

Evolució del % de vots, 1995-2021

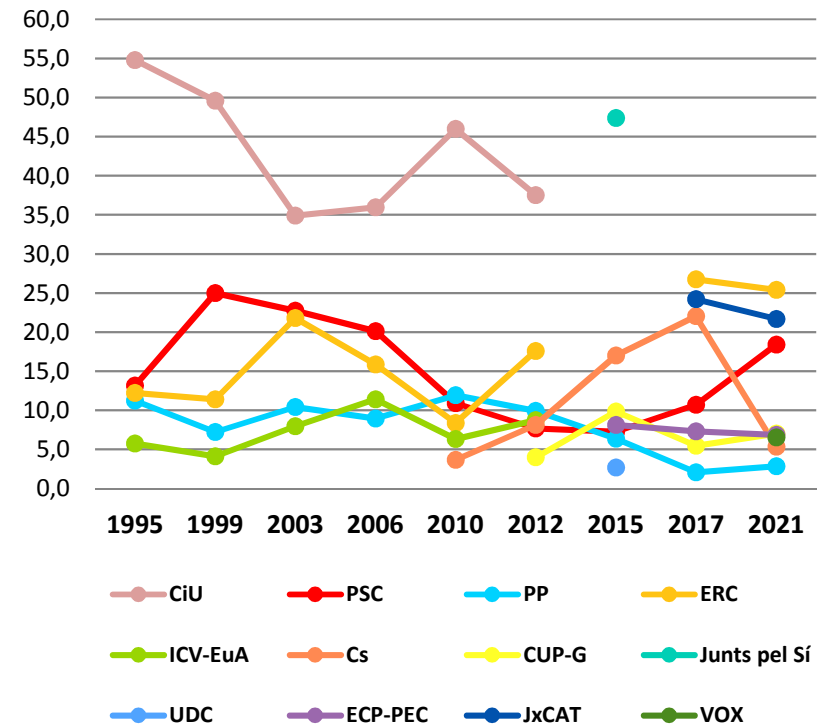

Castellbisbal

Dades generals	Electors		%	
	2017	2021	2017	2021
Cens electoral	9.097	9.346	90,0	90,0
Participació	7.659	5.010	84,2	53,6
Abstenció	1.438	4.336	15,8	46,4
Vots vàlids	7.629	4.928		
Vots blancs	56	37		
Vots a partits	7.573	4.891		

Vots a partits	Nombre de vots		% de vots	
	2017	2021	2017	2021
JXCat	1.069	779	14,0	15,8
PSC	1.094	1.195	14,3	24,2
PP	263	138	3,4	2,8
ERC	1.641	1.096	21,5	22,2
ECP-PEC	687	386	9,0	7,8
Cs	2.351	347	30,8	7,0
CUP-G	347	327	4,5	6,6
VOX	--	478	--	9,7

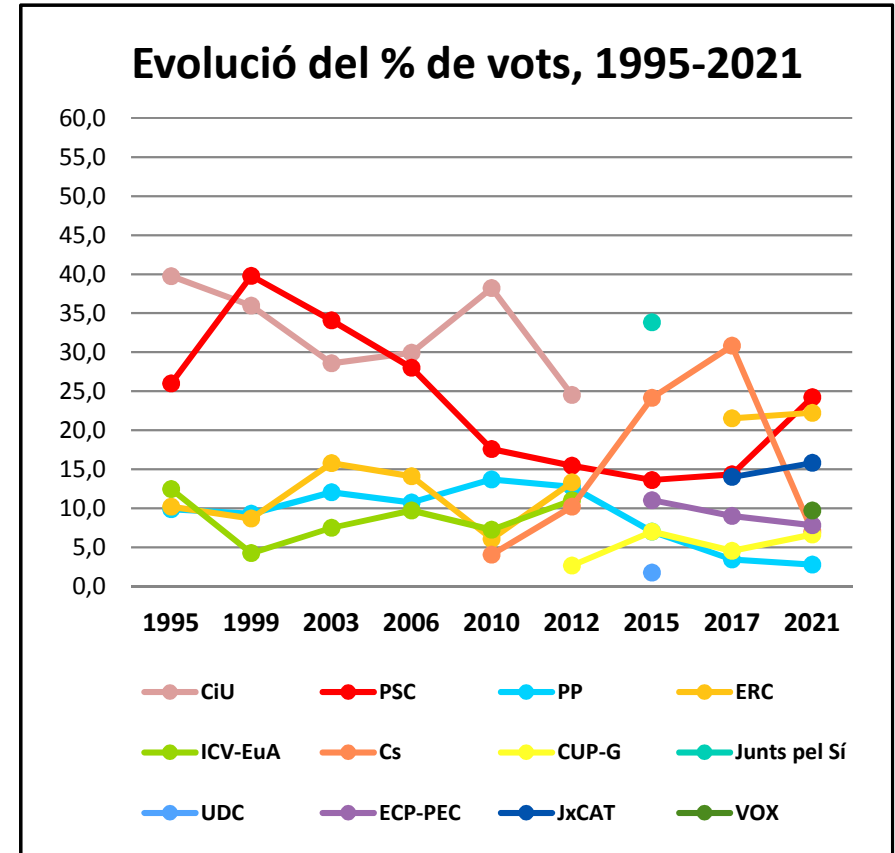

Castelldefels

Dades generals	Electors		%	
	2017	2021	2017	2021
Cens electoral	42.657	42.966	100,0	100,0
Participació	34.761	22.404	81,5	52,1
Abstenció	7.896	20.562	18,5	47,9
Vots vàlids	34.671	22.130		
Vots blancs	170	228		
Vots a partits	34.501	21.902		

Vots a partits	Nombre de vots		% de vots	
	2017	2021	2017	2021
JXCat	4.215	2.275	12,2	10,3
PSC	5.774	6.393	16,7	28,9
PP	2.077	1.661	6,0	7,5
ERC	5.817	3.861	16,8	17,4
ECP-PEC	3.003	1.665	8,7	7,5
Cs	12.258	2.099	35,4	9,5
CUP-G	814	707	2,3	3,2
VOX	--	2.472	--	11,2

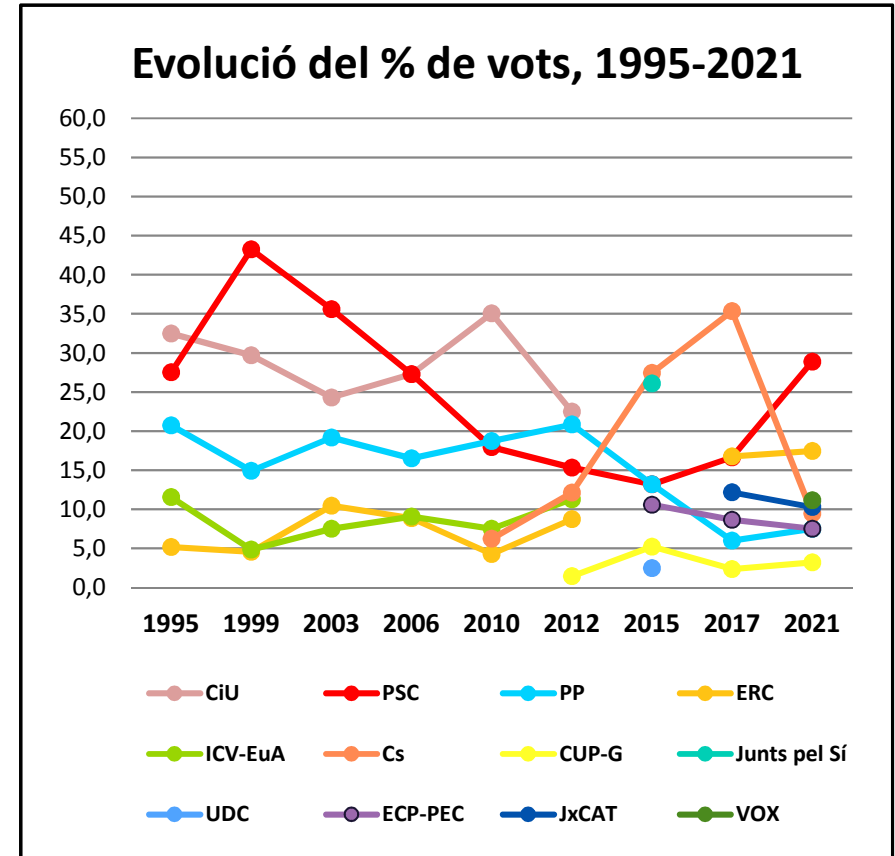

Cerdanyola del Vallès

Dades generals	Electors		%	
	2017	2021	2017	2021
Cens electoral	43.223	43.468	100,0	100,0
Participació	36.609	24.023	84,7	55,3
Abstenció	6.614	19.445	15,3	44,7
Vots vàlids	36.480	23.727		
Vots blancs	175	227		
Vots a partits	36.305	23.500		

Vots a partits	Nombre de vots		% de vots	
	2017	2021	2017	2021
JXCat	4.752	2.935	13,0	12,4
PSC	6.607	7.089	18,1	29,9
PP	1.555	993	4,3	4,2
ERC	6.914	4.404	19,0	18,6
ECP-PEC	3.727	2.264	10,2	9,5
Cs	10.741	1.771	29,4	7,5
CUP-G	1.540	1.445	4,2	6,1
VOX	--	1.871	--	7,9

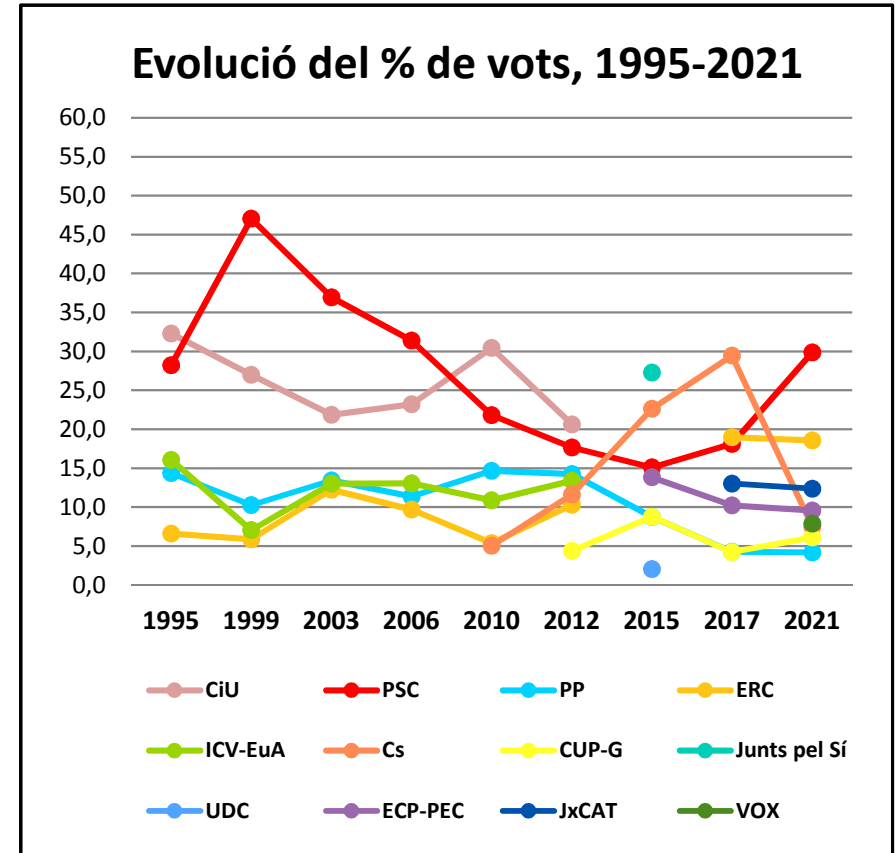

Cervelló

Dades generals	Electors		%	
	2017	2021	2017	2021
Cens electoral	6.785	6.922	100,0	100,0
Participació	5.663	3.826	83,5	55,3
Abstenció	1.122	3.096	16,5	44,7
Vots vàlids	5.644	3.776		
Vots blancs	16	29		
Vots a partits	5.628	3.747		

Vots a partits	Nombre de vots		% de vots	
	2017	2021	2017	2021
JXCat	1.021	615	18,1	16,3
PSC	741	854	13,1	22,6
PP	221	124	3,9	3,3
ERC	1.504	1.003	26,6	26,6
ECP-PEC	401	236	7,1	6,3
Cs	1.474	239	26,1	6,3
CUP-G	176	206	3,1	5,5
VOX	--	378	--	10,0

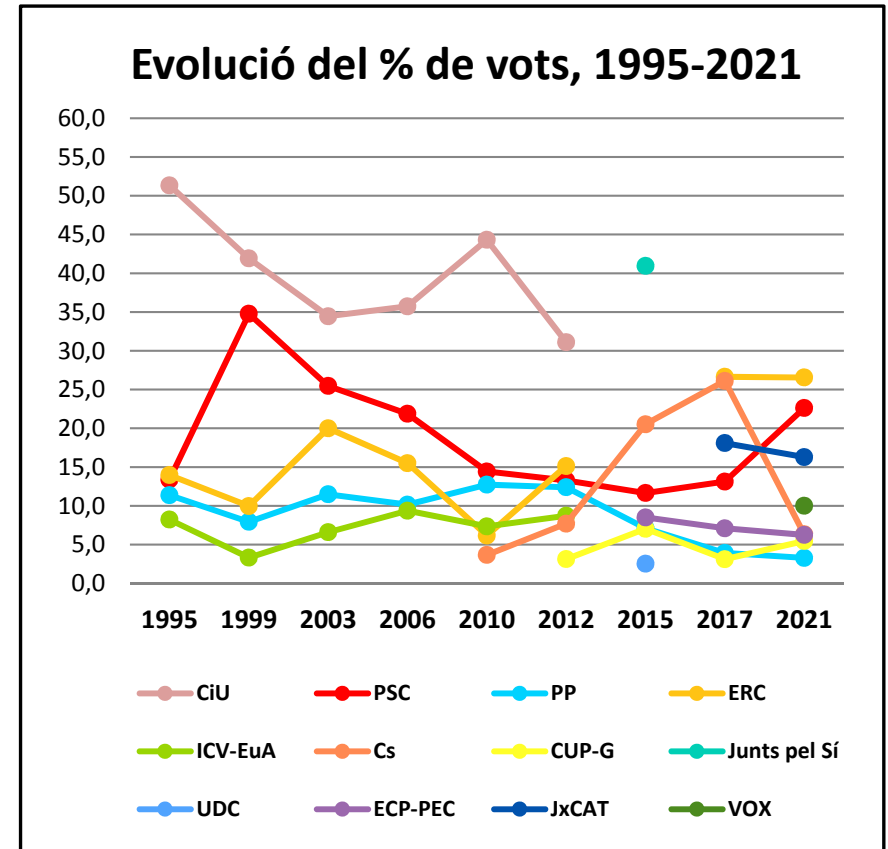

Corbera de Llobregat

Dades generals	Electors		%	
	2017	2021	2017	2021
Cens electoral	10.487	10.870	100,0	100,0
Participació	8.477	5.619	80,8	51,7
Abstenció	2.010	5.251	19,2	48,3
Vots vàlids	8.446	5.527		
Vots blancs	40	51		
Vots a partits	8.406	5.476		

Vots a partits	Nombre de vots		% de vots	
	2017	2021	2017	2021
JXCat	1.769	1.126	20,9	20,4
PSC	972	1.015	11,5	18,4
PP	260	134	3,1	2,4
ERC	2.288	1.472	27,1	26,6
ECP-PEC	547	333	6,5	6,0
Cs	2.114	372	25,0	6,7
CUP-G	357	362	4,2	6,5
VOX	--	450	--	8,1

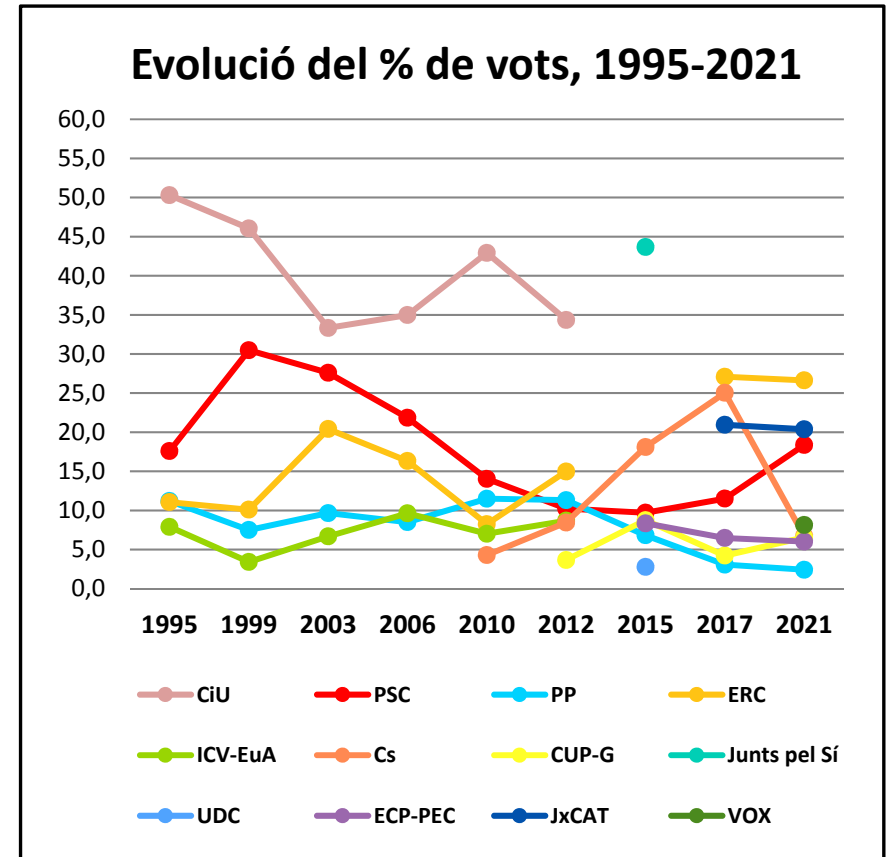

Cornellà de Llobregat

Dades generals	Electors		%	
	2017	2021	2017	2021
Cens electoral	62.206	62.769	100,0	100,0
Participació	50.966	31.453	81,9	50,1
Abstenció	11.240	31.316	18,1	49,9
Vots vàlids	50.793	31.080		
Vots blancs	175	215		
Vots a partits	50.618	30.865		

Vots a partits	Nombre de vots		% de vots	
	2017	2021	2017	2021
JXCat	3.031	1.758	6,0	5,7
PSC	12.537	12.462	24,7	40,1
PP	2.662	1.356	5,2	4,4
ERC	7.382	4.703	14,5	15,1
ECP-PEC	5.761	3.414	11,3	11,0
Cs	16.982	2.494	33,4	8,0
CUP-G	1.491	1.193	2,9	3,8
VOX	--	2.834	--	9,1

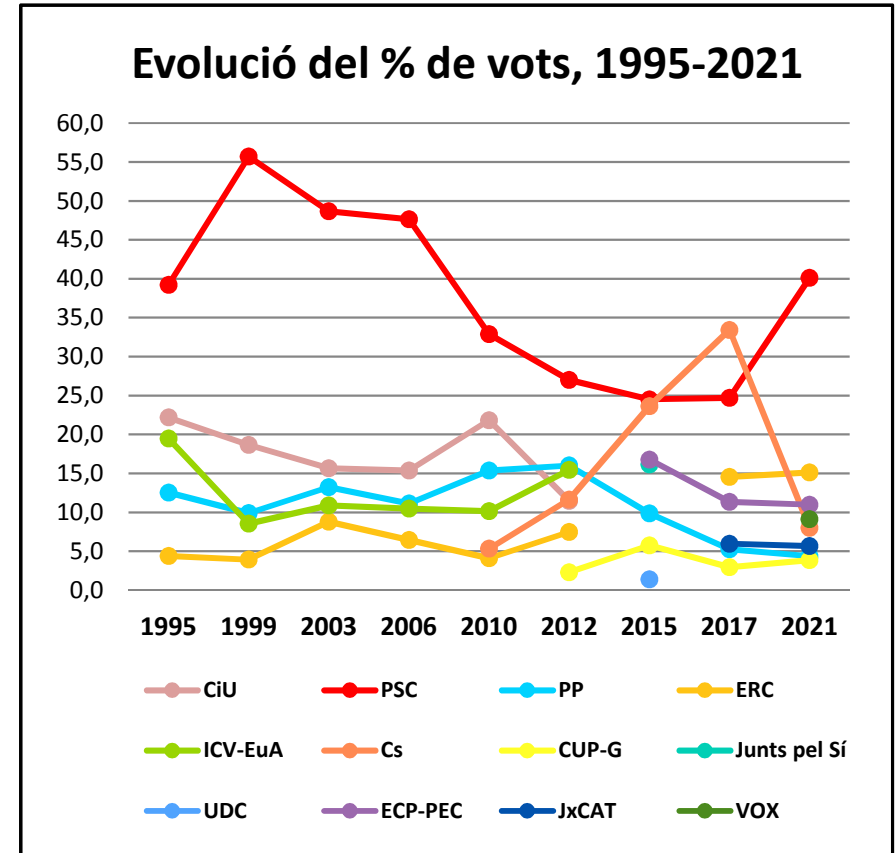

Esplugues de Llobregat

Dades generals	Electors		%	
	2017	2021	2017	2021
Cens electoral	34.562	34.396	100,0	100,0
Participació	28.925	19.159	83,7	55,7
Abstenció	5.637	15.237	16,3	44,3
Vots vàlids	28.791	18.962		
Vots blancs	105	137		
Vots a partits	28.686	18.825		

Vots a partits	Nombre de vots		% de vots	
	2017	2021	2017	2021
JXCat	3.207	1.911	11,1	10,1
PSC	5.992	6.528	20,8	34,4
PP	1.773	1.203	6,2	6,3
ERC	4.488	2.989	15,6	15,8
ECP-PEC	2.715	1.557	9,4	8,2
Cs	9.373	1.603	32,6	8,5
CUP-G	808	677	2,8	3,6
VOX	--	1.758	--	9,3

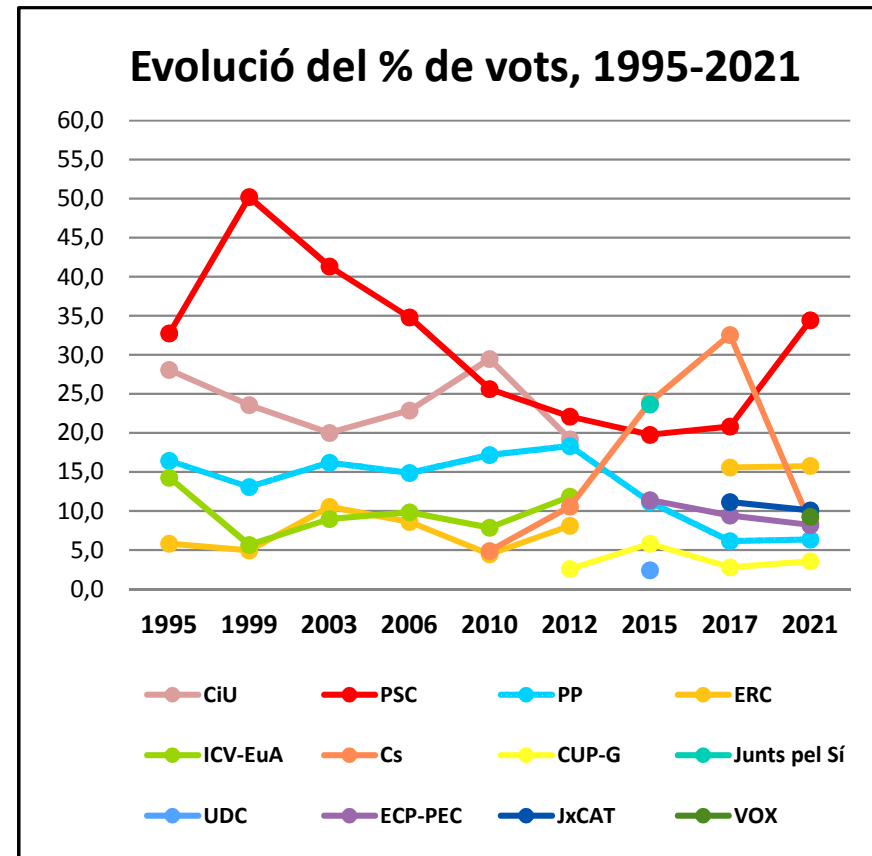

Gavà

Dades generals	Electors		%	
	2017	2021	2017	2021
Cens electoral	33.943	34.124	100,0	100,0
Participació	27.684	16.794	81,6	49,2
Abstenció	6.259	17.330	18,4	50,8
Vots vàlids	27.606	16.581		
Vots blancs	132	156		
Vots a partits	27.474	16.425		

Vots a partits	Nombre de vots		% de vots	
	2017	2021	2017	2021
JXCat	3.014	1.667	10,9	10,1
PSC	5.521	5.555	20,0	33,5
PP	1.231	837	4,5	5,0
ERC	4.677	3.086	16,9	18,6
ECP-PEC	2.438	1.174	8,8	7,1
Cs	9.486	1.409	34,4	8,5
CUP-G	658	479	2,4	2,9
VOX	--	1.756	--	10,6

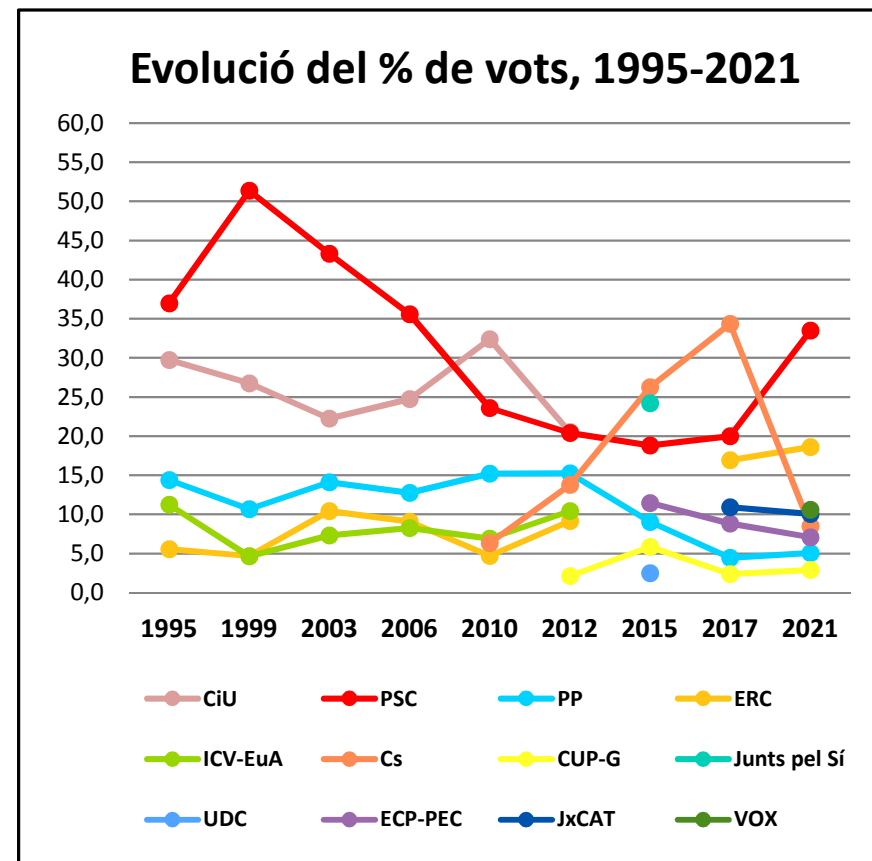

Hospitalet de Llobregat, I'

Dades generals	Electors		%	
	2017	2021	2017	2021
Cens electoral	174.944	173.629	100,0	100,0
Participació	136.892	77.481	78,2	44,6
Abstenció	38.052	96.148	21,8	55,4
Vots vàlids	136.389	76.397		
Vots blancs	535	567		
Vots a partits	135.854	75.830		

Vots a partits	Nombre de vots		% de vots	
	2017	2021	2017	2021
JXCat	10.738	5.488	7,9	7,2
PSC	31.343	29.754	23,0	38,9
PP	8.442	4.097	6,2	5,4
ERC	20.670	12.015	15,2	15,7
ECP-PEC	13.269	6.774	9,7	8,9
Cs	45.572	6.082	33,4	8,0
CUP-G	3.773	2.680	2,8	3,5
VOX	--	7.371	--	9,6

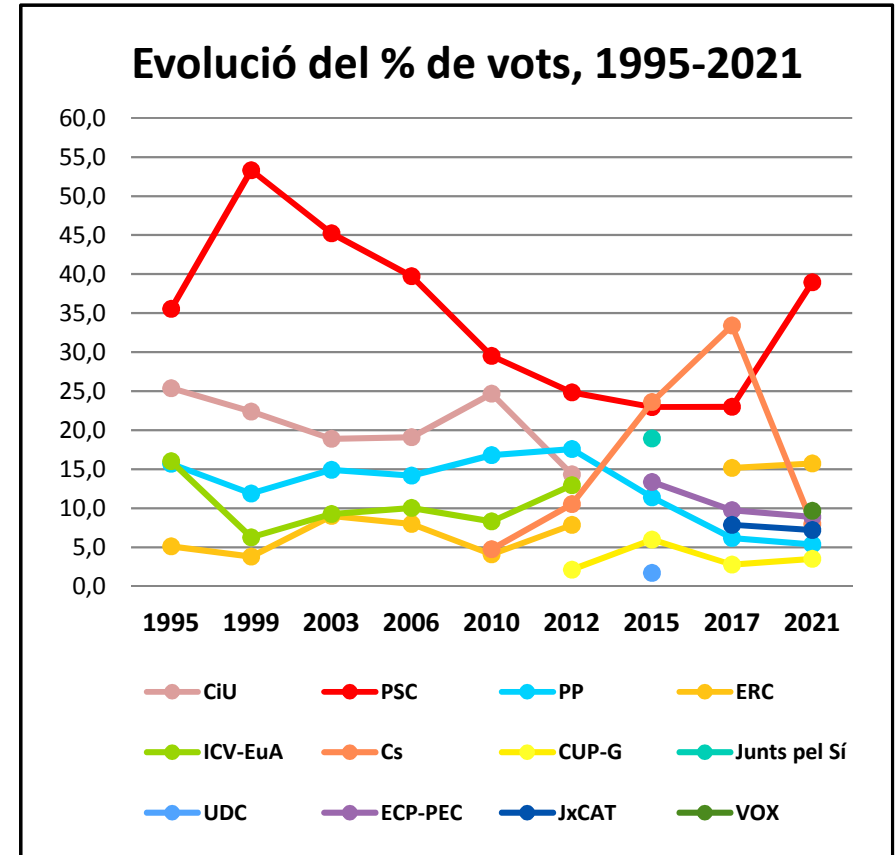

Molins de Rei

Dades generals	Electors		%	
	2017	2021	2017	2021
Cens electoral	19.263	19.609	100,0	100,0
Participació	16.742	12.057	86,9	61,5
Abstenció	2.521	7.552	13,1	38,5
Vots vàlids	16.699	11.898		
Vots blancs	60	93		
Vots a partits	16.639	11.805		

Vots a partits	Nombre de vots		% de vots	
	2017	2021	2017	2021
JXCat	3.440	2.264	20,6	19,0
PSC	2.452	2.710	14,7	22,8
PP	403	269	2,4	2,3
ERC	4.546	3.070	27,2	25,8
ECP-PEC	1.357	861	8,1	7,2
Cs	3.357	558	20,1	4,7
CUP-G	913	971	5,5	8,2
VOX	--	646	--	5,4

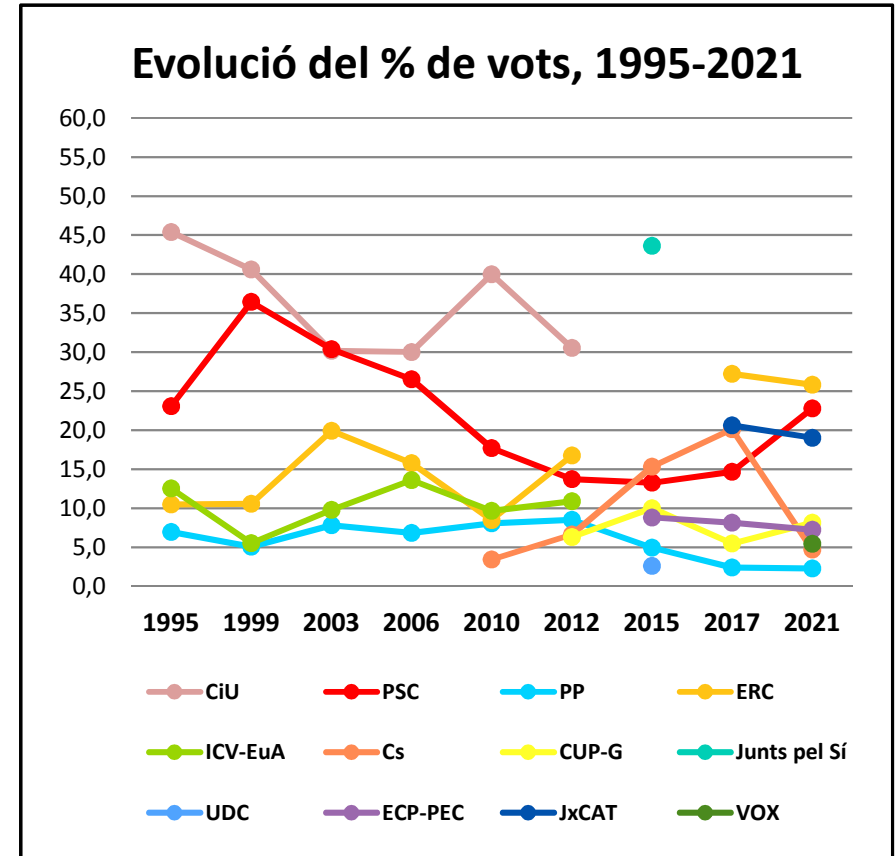

Montcada i Reixac

Dades generals	Electors		%	
	2017	2021	2017	2021
Cens electoral	25.299	25.736	100,0	100,0
Participació	20.573	12.569	81,3	48,8
Abstenció	4.726	13.167	18,7	51,2
Vots vàlids	20.506	12.386		
Vots blancs	96	100		
Vots a partits	20.410	12.286		

Vots a partits	Nombre de vots		% de vots	
	2017	2021	2017	2021
JXCat	2.055	1.200	10,0	9,7
PSC	3.650	3.845	17,8	31,0
PP	862	430	4,2	3,5
ERC	3.957	2.655	19,3	21,4
ECP-PEC	2.426	1.243	11,8	10,0
Cs	6.477	892	31,6	7,2
CUP-G	611	495	3,0	4,0
VOX	--	1.214	--	9,8

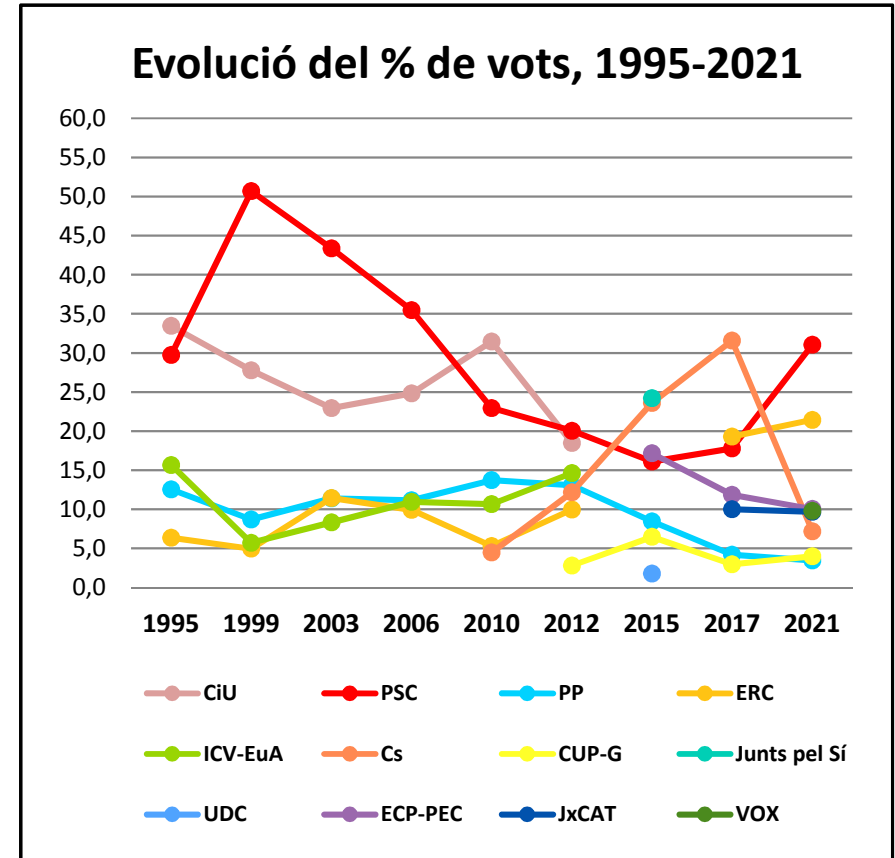

Montgat

Dades generals	Electors		%	
	2017	2021	2017	2021
Cens electoral	8.835	8.926	100,0	100,0
Participació	7.526	4.793	85,2	53,7
Abstenció	1.309	4.133	14,8	46,3
Vots vàlids	7.513	4.736		
Vots blancs	26	44		
Vots a partits	7.487	4.692		

Vots a partits	Nombre de vots		% de vots	
	2017	2021	2017	2021
JXCat	1.244	778	16,6	16,4
PSC	957	1.076	12,7	22,7
PP	269	150	3,6	3,2
ERC	1.974	1.117	26,3	23,6
ECP-PEC	678	421	9,0	8,9
Cs	1.959	335	26,1	7,1
CUP-G	302	281	4,0	5,9
VOX	--	378	--	8,0

Evolució del % de vots, 1995-2021

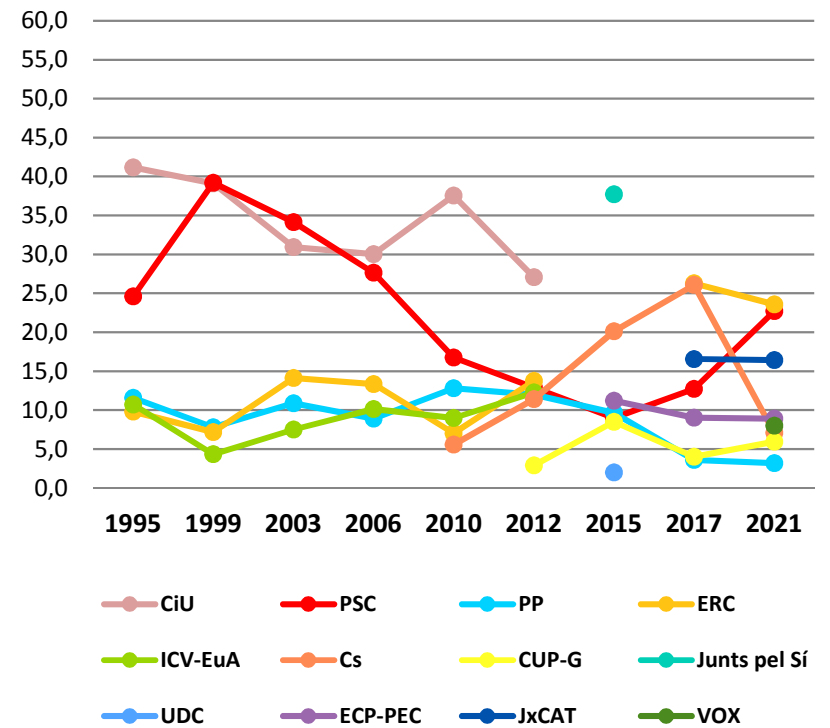

Pallejà

Dades generals	Electors		%	
	2017	2021	2017	2021
Cens electoral	8.418	8.669	100,0	100,0
Participació	7.183	5.052	85,3	58,3
Abstenció	1.235	3.617	14,7	41,7
Vots vàlids	7.162	4.992		
Vots blancs	27	42		
Vots a partits	7.135	4.950		

Vots a partits	Nombre de vots		% de vots	
	2017	2021	2017	2021
JXCat	931	617	13,0	12,4
PSC	1.332	1.437	18,6	28,8
PP	213	154	3,0	3,1
ERC	1.475	1.109	20,6	22,2
ECP-PEC	721	431	10,1	8,6
Cs	2.131	376	29,8	7,5
CUP-G	246	204	3,4	4,1
VOX	--	476	--	9,5

Evolució del % de vots, 1995-2021

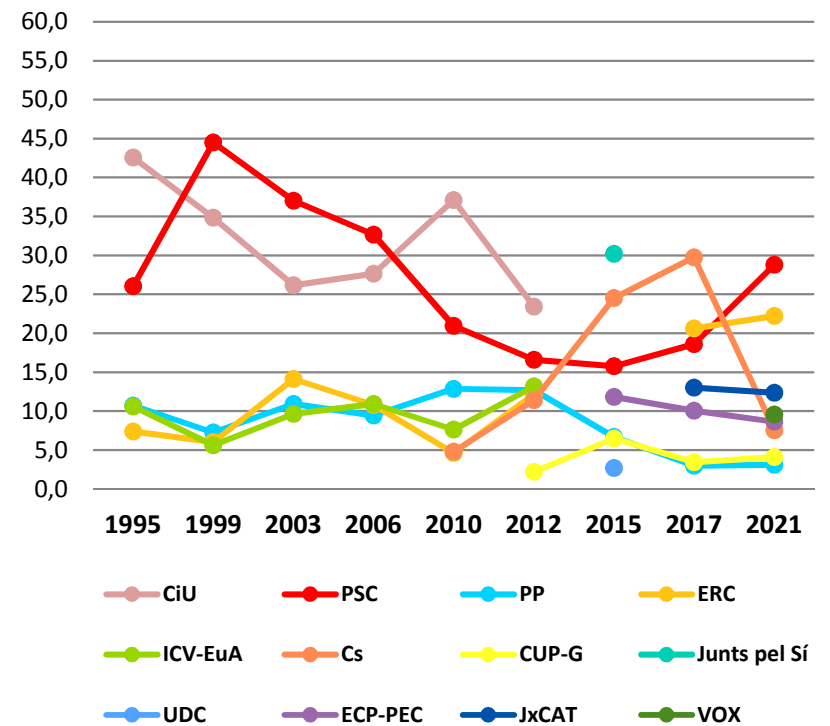

Palma de Cervelló, la

Dades generals	Electors		%	
	2017	2021	2017	2021
Cens electoral	2.356	2.346	100,0	100,0
Participació	2.038	1.516	86,5	64,6
Abstenció	318	830	13,5	35,4
Vots vàlids	2.025	1.487		
Vots blancs	8	9		
Vots a partits	2.017	1.478		

Vots a partits	Nombre de vots		% de vots	
	2017	2021	2017	2021
JXCat	557	321	27,5	21,6
PSC	213	282	10,5	19,0
PP	37	31	1,8	2,1
ERC	551	423	27,2	28,4
ECP-PEC	149	99	7,4	6,7
Cs	374	53	18,5	3,6
CUP-G	109	109	5,4	7,3
VOX	--	92	--	6,2

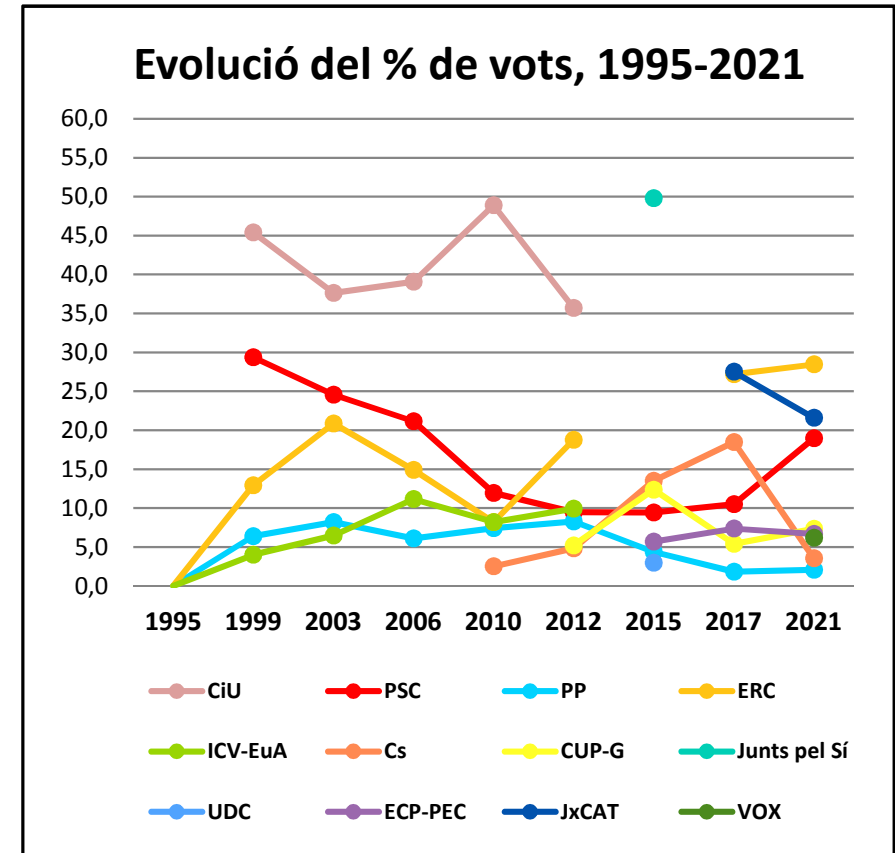

Papiol, el

Dades generals	Electors		%	
	2017	2021	2017	2021
Cens electoral	3.086	3.160	100,0	100,0
Participació	2.567	1.791	83,2	56,7
Abstenció	519	1.369	16,8	43,3
Vots vàlids	2.554	1.773		
Vots blancs	13	25		
Vots a partits	2.541	1.748		

Vots a partits	Nombre de vots		% de vots	
	2017	2021	2017	2021
JXCat	533	346	20,9	19,5
PSC	320	392	12,5	22,1
PP	69	54	2,7	3,0
ERC	686	478	26,9	27,0
ECP-PEC	196	101	7,7	5,7
Cs	565	98	22,1	5,5
CUP-G	142	120	5,6	6,8
VOX	--	96	--	5,4

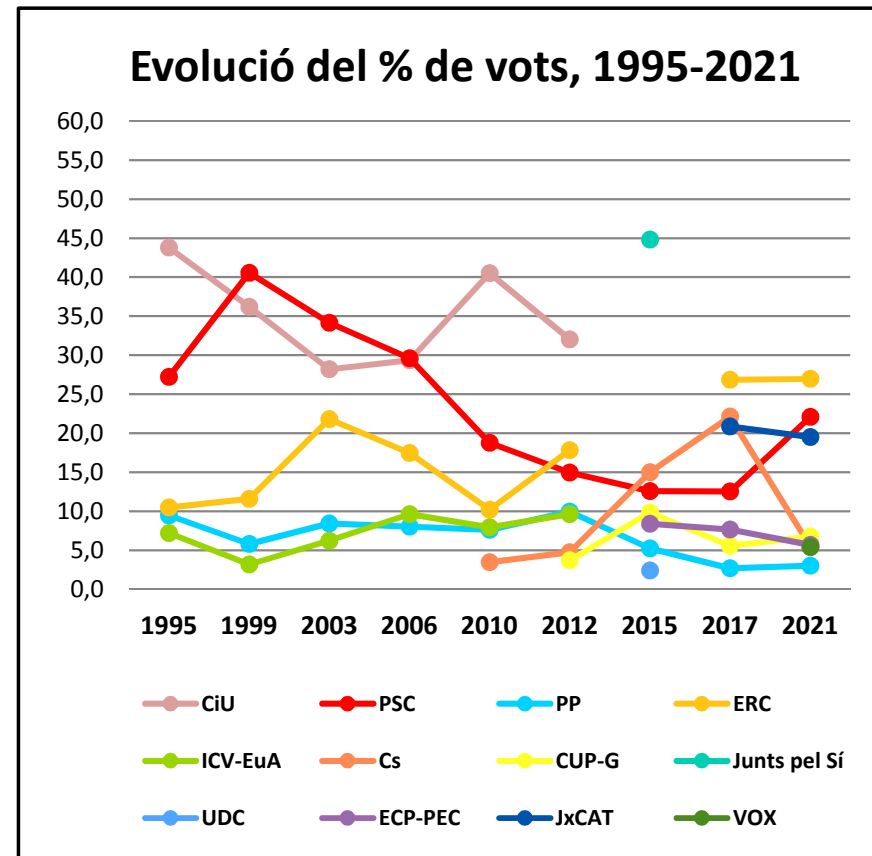

Prat de Llobregat, el

Dades generals	Electors		%	
	2017	2021	2017	2021
Cens electoral	48.072	48.655	100,0	100,0
Participació	39.425	23.413	82,0	48,1
Abstenció	8.647	25.242	18,0	51,9
Vots vàlids	39.298	23.131		
Vots blancs	178	227		
Vots a partits	39.120	22.904		

Vots a partits	Nombre de vots		% de vots	
	2017	2021	2017	2021
JXCat	3.141	1.729	8,0	7,5
PSC	8.341	8.292	21,2	35,8
PP	1.859	983	4,7	4,2
ERC	6.228	4.115	15,8	17,8
ECP-PEC	4.776	2.536	12,2	11,0
Cs	12.955	1.744	33,0	7,5
CUP-G	1.091	773	2,8	3,3
VOX	--	2.177	--	9,4

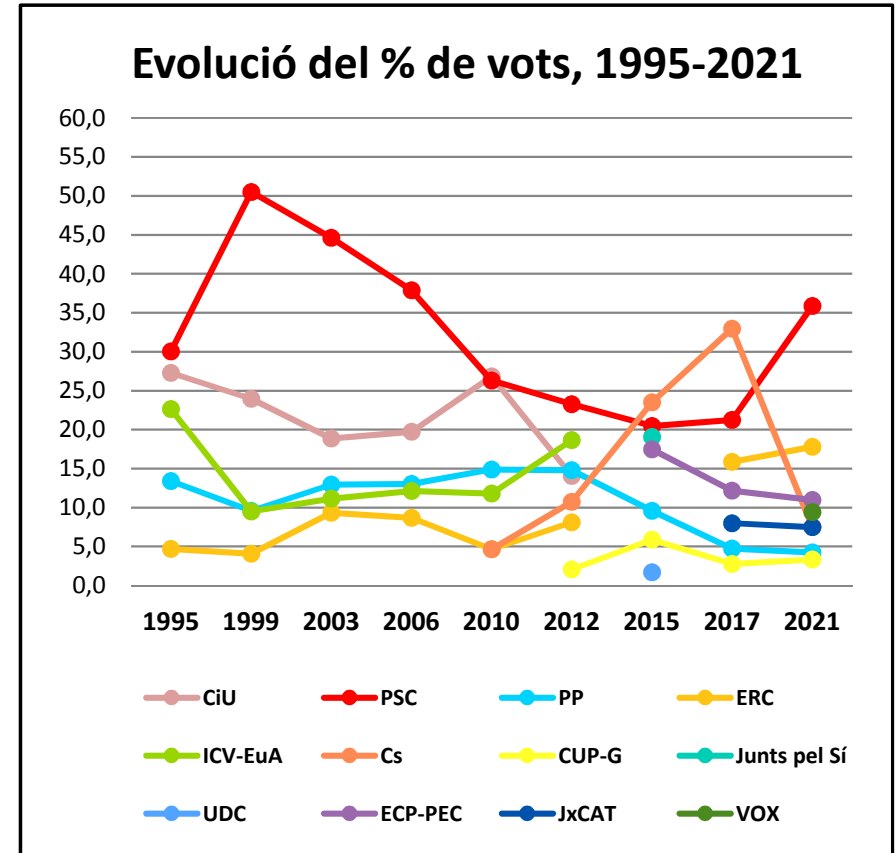

Ripollet

Dades generals	Electors		%	
	2017	2021	2017	2021
Cens electoral	26.894	27.367	100,0	100,0
Participació	22.364	12.991	83,2	47,5
Abstenció	4.530	14.376	16,8	52,5
Vots vàlids	22.273	12.814		
Vots blancs	106	100		
Vots a partits	22.167	12.714		

Vots a partits	Nombre de vots		% de vots	
	2017	2021	2017	2021
JXCat	1.890	1.043	8,5	8,1
PSC	4.410	4.352	19,8	34,0
PP	897	472	4,0	3,7
ERC	3.609	2.283	16,2	17,8
ECP-PEC	2.372	1.295	10,6	10,1
Cs	7.831	924	35,2	7,2
CUP-G	777	603	3,5	4,7
VOX	--	1.444	--	11,3

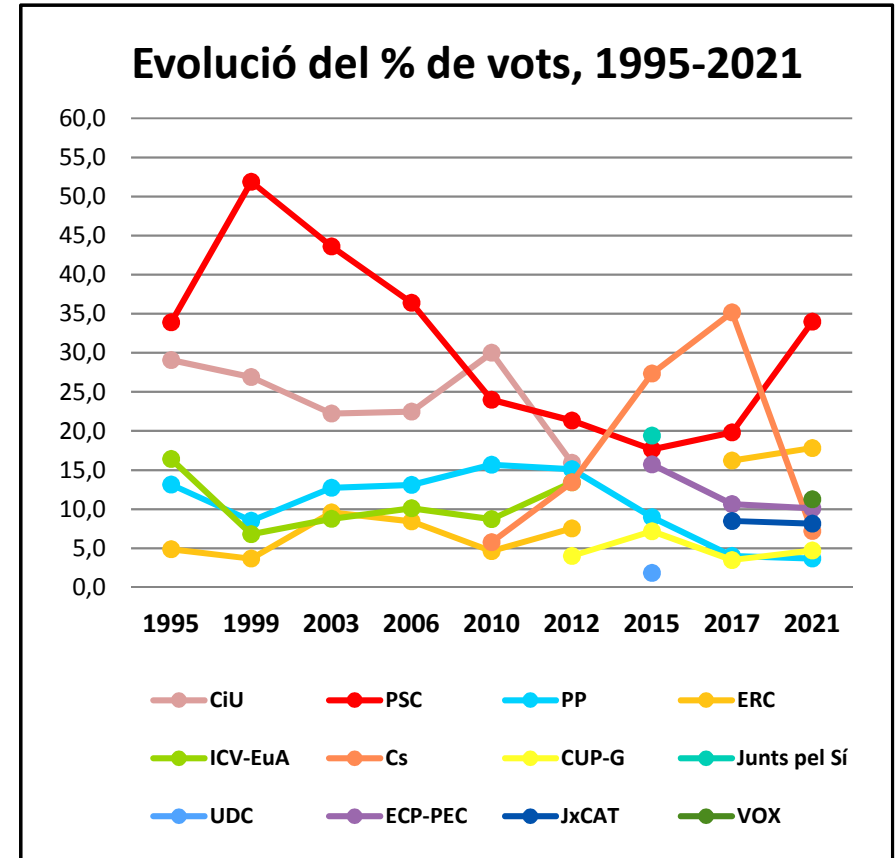

Sant Adrià de Besòs

Dades generals	Electors		%	
	2017	2021	2017	2021
Cens electoral	25.737	25.594	100,0	100,0
Participació	19.168	10.242	74,5	40,0
Abstenció	6.569	15.352	25,5	60,0
Vots vàlids	19.117	10.113		
Vots blancs	83	76		
Vots a partits	19.034	10.037		

Vots a partits	Nombre de vots		% de vots	
	2017	2021	2017	2021
JXCat	1.522	779	8,0	7,7
PSC	3.717	3.448	19,4	34,1
PP	1.291	484	6,8	4,8
ERC	3.180	1.811	16,6	17,9
ECP-PEC	1.901	853	9,9	8,4
Cs	6.615	844	34,6	8,3
CUP-G	477	376	2,5	3,7
VOX	--	1.223	--	12,1

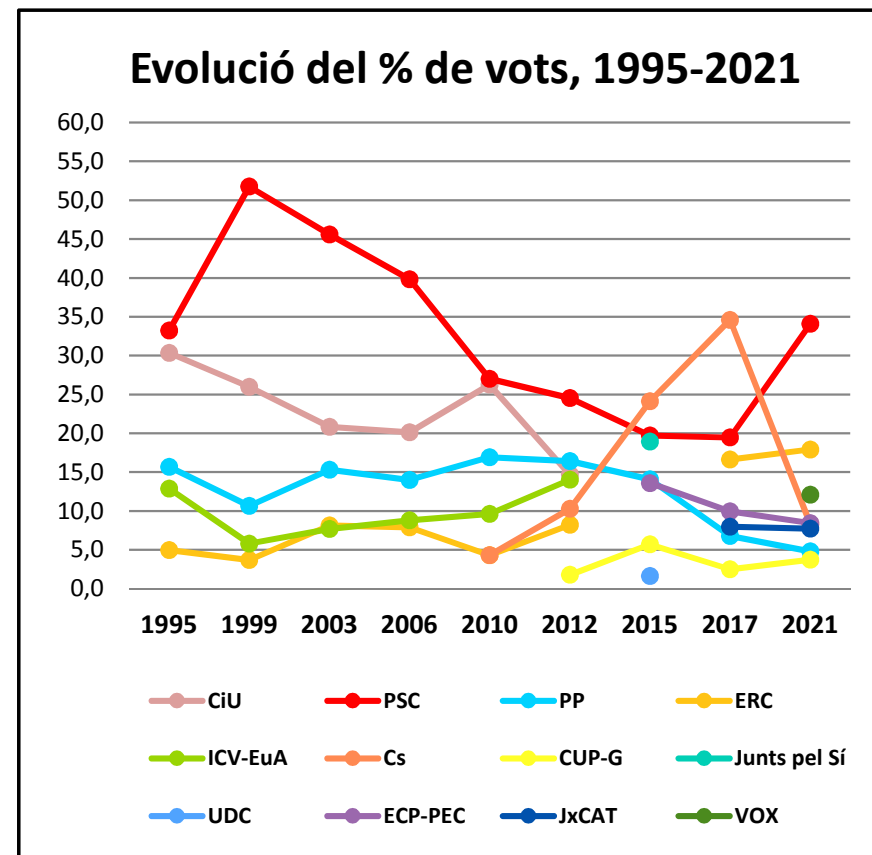

Sant Andreu de la Barca

Dades generals	Electors		%	
	2017	2021	2017	2021
Cens electoral	19.325	19.510	100,0	100,0
Participació	16.030	9.698	82,9	49,7
Abstenció	3.295	9.812	17,1	50,3
Vots vàlids	15.965	9.566		
Vots blancs	68	86		
Vots a partits	15.897	9.480		

Vots a partits	Nombre de vots		% de vots	
	2017	2021	2017	2021
JXCat	1.065	603	6,7	6,3
PSC	3.489	3.512	21,9	36,7
PP	587	347	3,7	3,6
ERC	2.673	1.758	16,7	18,4
ECP-PEC	1.470	699	9,2	7,3
Cs	6.032	824	37,8	8,6
CUP-G	319	281	2,0	2,9
VOX	--	1.253	--	13,1

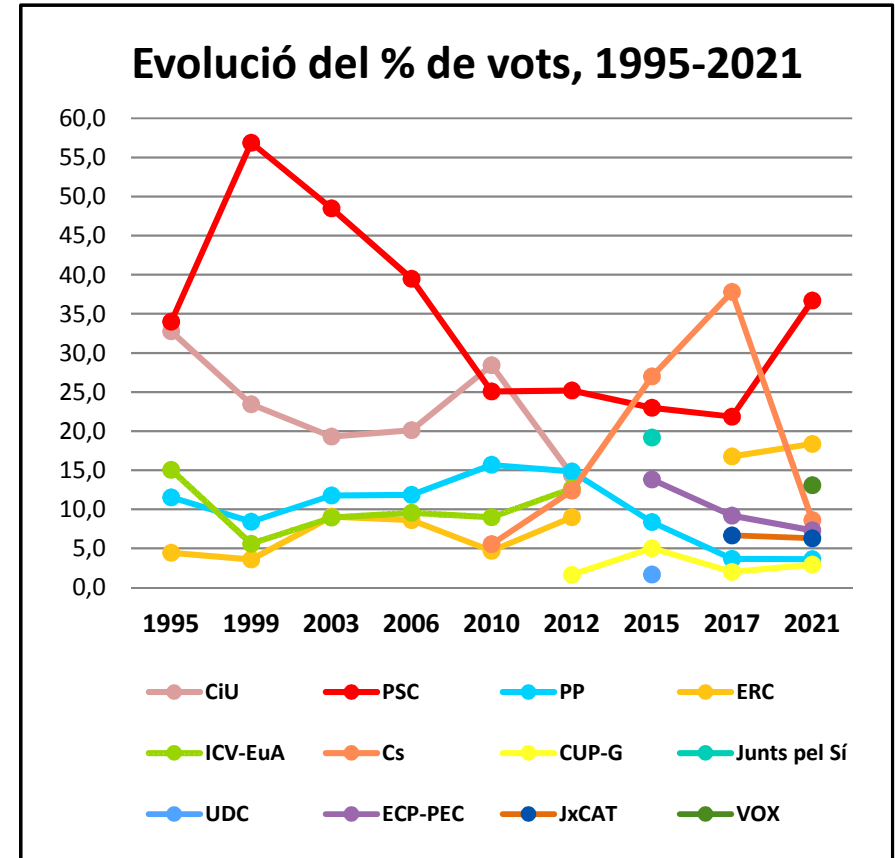

Sant Boi de Llobregat

Dades generals	Electors		%	
	2017	2021	2017	2021
Cens electoral	61.625	62.112	100,0	100,0
Participació	50.704	30.145	82,3	48,5
Abstenció	10.921	31.967	17,7	51,5
Vots vàlids	50.500	29.768		
Vots blancs	207	329		
Vots a partits	50.293	29.439		

Vots a partits	Nombre de vots		% de vots	
	2017	2021	2017	2021
JXCat	4.209	2.409	8,3	8,1
PSC	10.722	10.598	21,2	35,6
PP	2.100	1.125	4,2	3,8
ERC	8.826	5.673	17,5	19,1
ECP-PEC	5.562	2.942	11,0	9,9
Cs	16.629	2.200	32,9	7,4
CUP-G	1.352	1.069	2,7	3,6
VOX	--	2.800	--	9,4

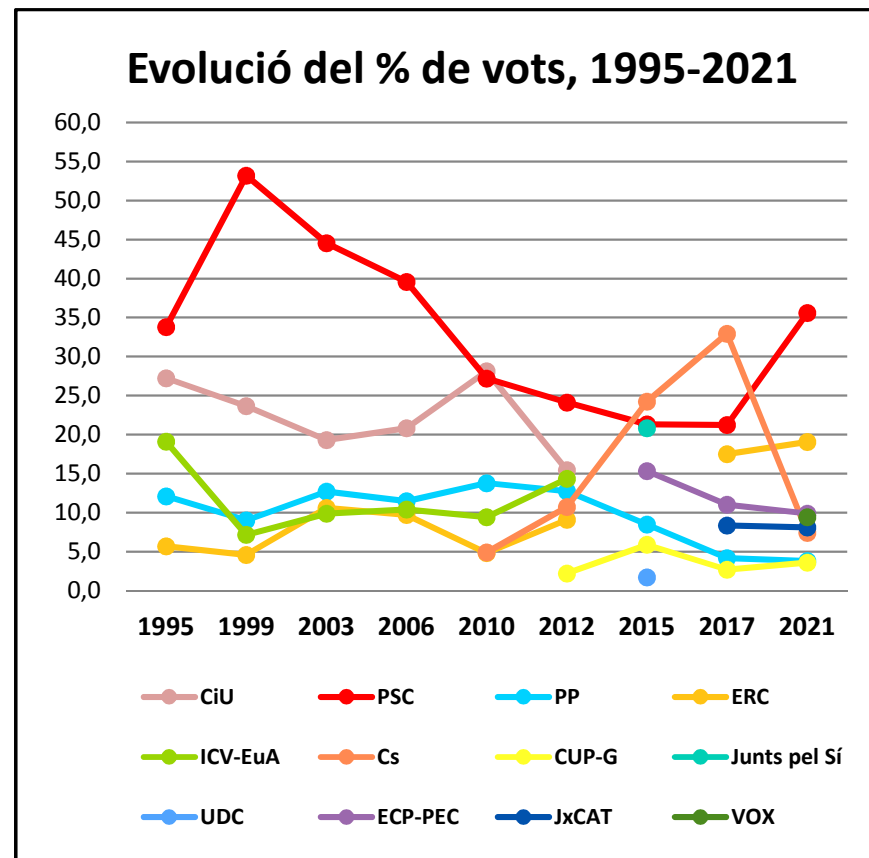

Sant Climent de Llobregat

Dades generals	Electors		%	
	2017	2021	2017	2021
Cens electoral	3.064	3.173	100,0	100,0
Participació	2.631	1.858	85,9	58,6
Abstenció	433	1.315	14,1	41,4
Vots vàlids	2.613	1.825		
Vots blancs	13	13		
Vots a partits	2.600	1.812		

Vots a partits	Nombre de vots		% de vots	
	2017	2021	2017	2021
JXCat	559	338	21,4	18,5
PSC	414	484	15,8	26,5
PP	61	35	2,3	1,9
ERC	630	470	24,1	25,8
ECP-PEC	226	127	8,6	7,0
Cs	552	81	21,1	4,4
CUP-G	108	110	4,1	6,0
VOX	--	106	--	5,8

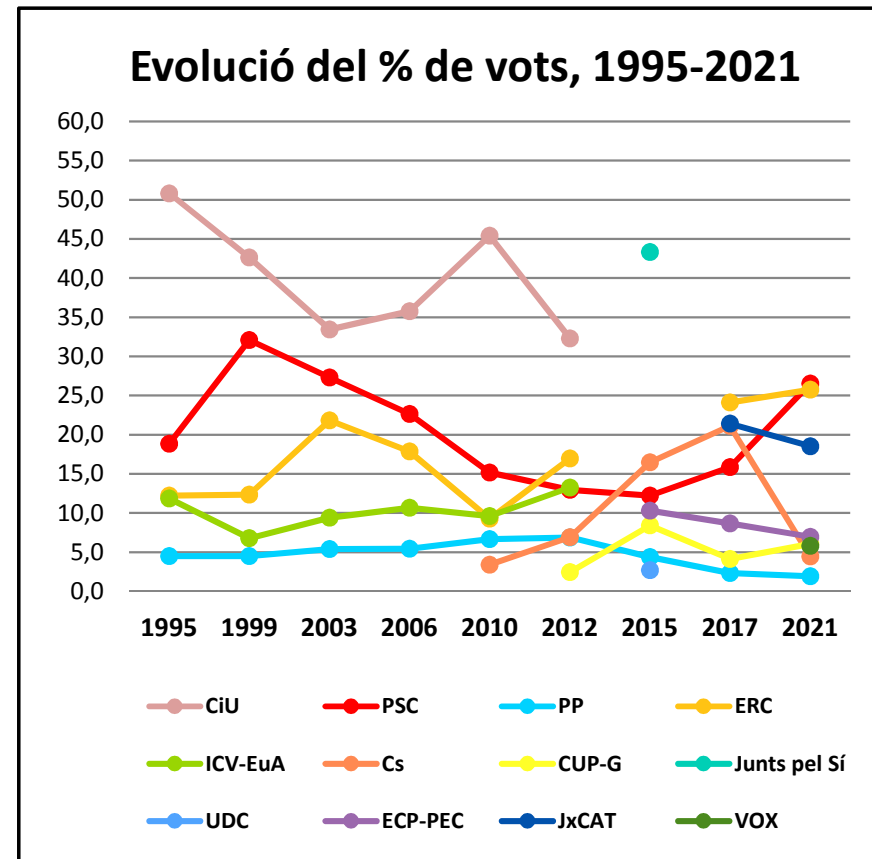

Sant Cugat del Vallès

Dades generals	Electors		%	
	2017	2021	2017	2021
Cens electoral	60.642	63.270	100,0	100,0
Participació	52.901	42.496	87,2	67,2
Abstenció	7.741	20.774	12,8	32,8
Vots vàlids	52.773	42.073		
Vots blancs	308	351		
Vots a partits	52.465	41.722		

Vots a partits	Nombre de vots		% de vots	
	2017	2021	2017	2021
JXCat	15.429	10.243	29,2	24,3
PSC	5.755	7.312	10,9	17,4
PP	1.689	2.286	3,2	5,4
ERC	10.986	7.528	20,8	17,9
ECP-PEC	3.476	2.759	6,6	6,6
Cs	11.966	2.668	22,7	6,3
CUP-G	2.744	2.836	5,2	6,7
VOX	--	3.119	--	7,4

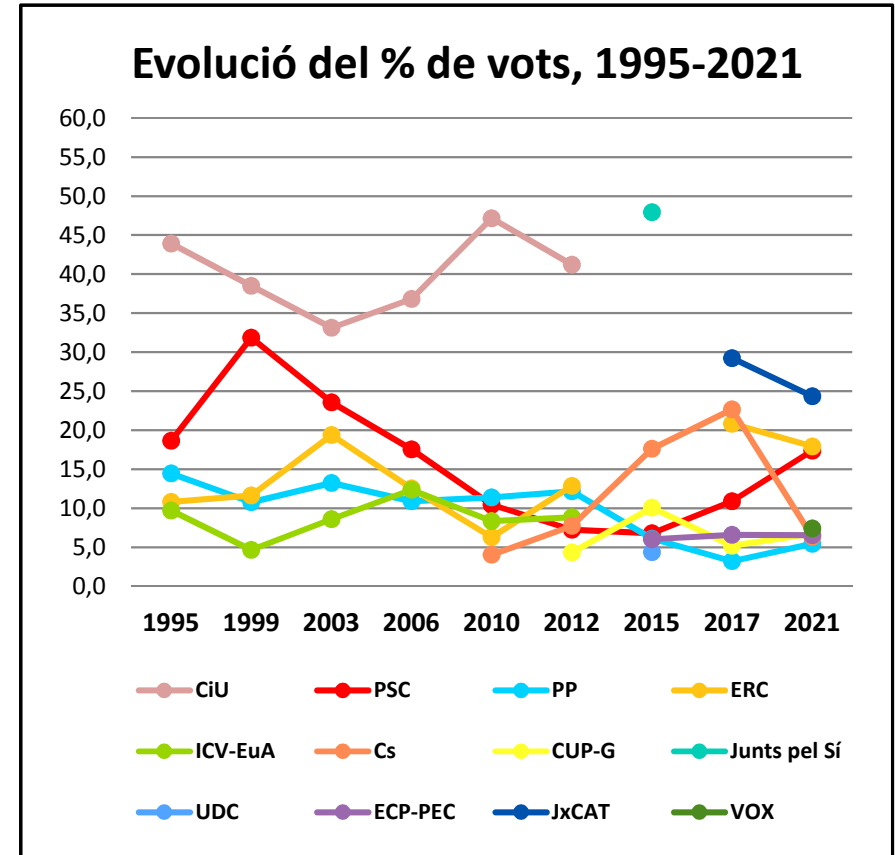

Sant Feliu de Llobregat

Dades generals	Electors		%	
	2017	2021	2017	2021
Cens electoral	33.414	34.115	100,0	100,0
Participació	28.825	19.682	86,3	57,7
Abstenció	4.589	14.433	13,7	42,3
Vots vàlids	28.701	19.405		
Vots blancs	105	150		
Vots a partits	28.596	19.255		

Vots a partits	Nombre de vots		% de vots	
	2017	2021	2017	2021
JXCat	3.477	2.226	12,1	11,5
PSC	5.227	6.026	18,2	31,1
PP	1.213	768	4,2	4,0
ERC	5.395	3.801	18,8	19,6
ECP-PEC	2.928	1.748	10,2	9,0
Cs	9.025	1.520	31,4	7,8
CUP-G	927	911	3,2	4,7
VOX	--	1.664	--	8,6

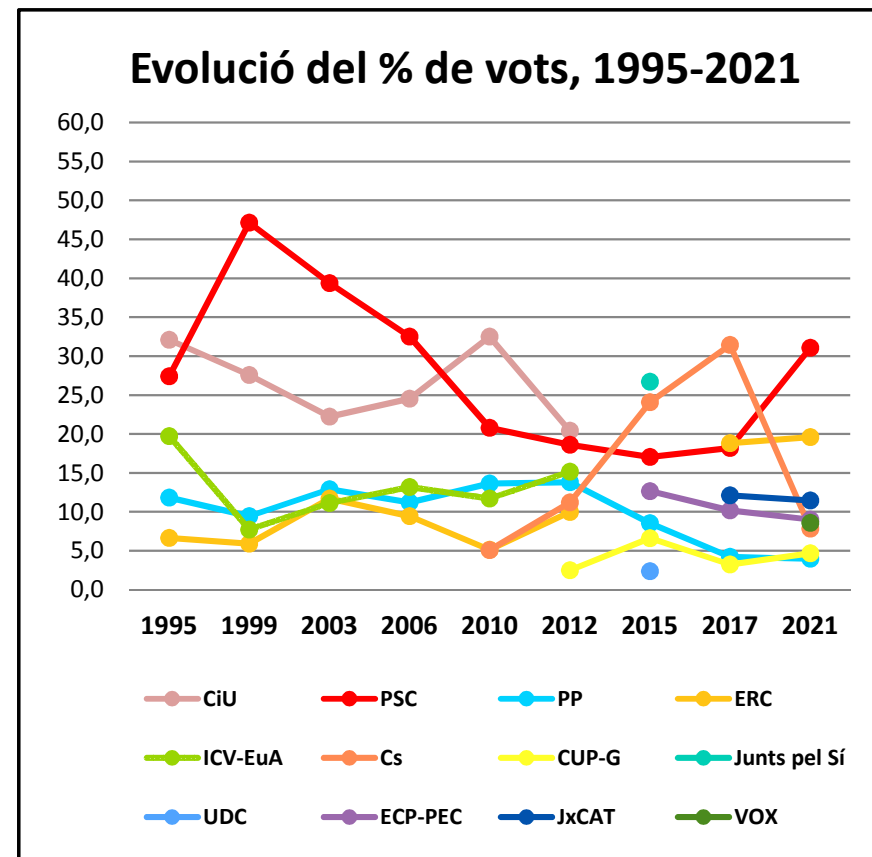

Sant Joan Despí

Dades generals	Electors		%	
	2017	2021	2017	2021
Cens electoral	25.344	25.442	100,0	100,0
Participació	21.792	15.106	86,0	59,4
Abstenció	3.552	10.336	14,0	40,6
Vots vàlids	21.731	14.907		
Vots blancs	74	108		
Vots a partits	21.657	14.799		

Vots a partits	Nombre de vots		% de vots	
	2017	2021	2017	2021
JXCat	2.509	1.513	11,5	10,1
PSC	4.682	5.179	21,5	34,7
PP	809	595	3,7	4,0
ERC	3.689	2.634	17,0	17,7
ECP-PEC	2.253	1.415	10,4	9,5
Cs	6.886	1.136	31,7	7,6
CUP-G	512	500	2,4	3,4
VOX	--	1.349	--	9,0

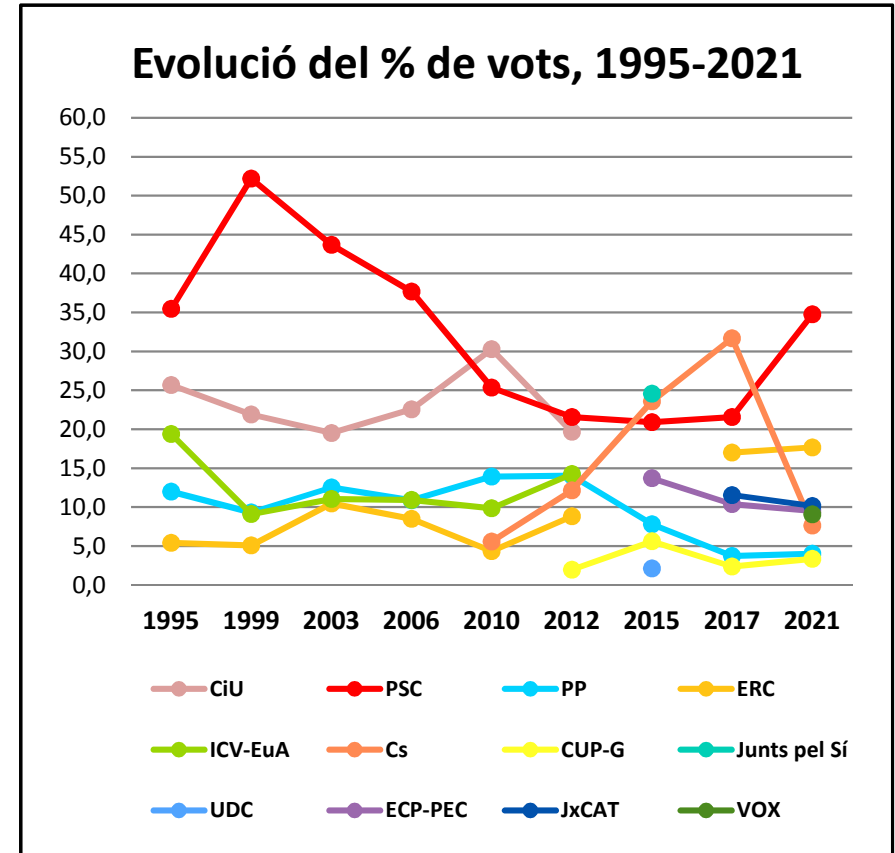

Sant Just Desvern

Dades generals	Electors		%	
	2017	2021	2017	2021
Cens electoral	12.517	13.385	100,0	100,0
Participació	10.832	8.850	86,5	66,1
Abstenció	1.685	4.535	13,5	33,9
Vots vàlids	10.812	8.758		
Vots blancs	42	55		
Vots a partits	10.770	8.703		

Vots a partits	Nombre de vots		% de vots	
	2017	2021	2017	2021
JXCat	2.713	1.759	25,1	20,1
PSC	1.578	1.943	14,6	22,2
PP	425	451	3,9	5,1
ERC	2.281	1.705	21,1	19,5
ECP-PEC	767	557	7,1	6,4
Cs	2.355	576	21,8	6,6
CUP-G	558	589	5,2	6,7
VOX	--	606	--	6,9

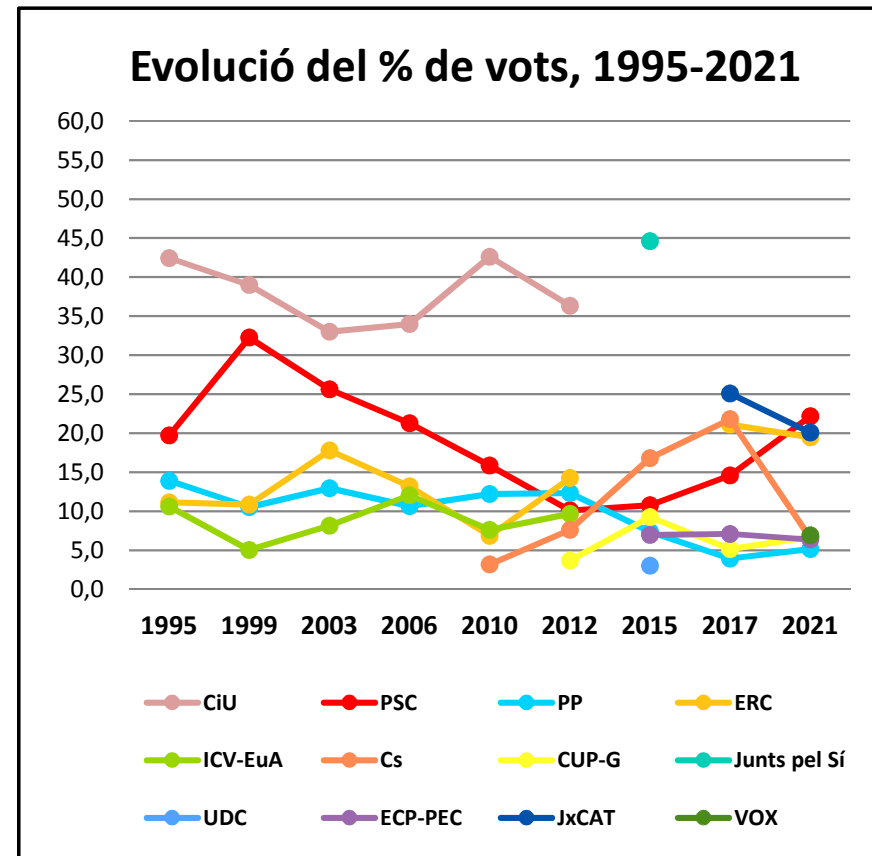

Sant Vicenç dels Horts

Dades generals	Electors		%	
	2017	2021	2017	2021
Cens electoral	21.082	21.241	100,0	100,0
Participació	17.341	10.391	82,3	48,9
Abstenció	3.741	10.850	17,7	51,1
Vots vàlids	17.271	10.221		
Vots blancs	96	78		
Vots a partits	17.175	10.143		

Vots a partits	Nombre de vots		% de vots	
	2017	2021	2017	2021
JXCat	998	707	5,8	6,9
PSC	2.915	3.029	16,9	29,6
PP	597	334	3,5	3,3
ERC	4.553	2.719	26,4	26,6
ECP-PEC	1.358	729	7,9	7,1
Cs	6.212	770	36,0	7,5
CUP-G	322	358	1,9	3,5
VOX	--	1.215	--	11,9

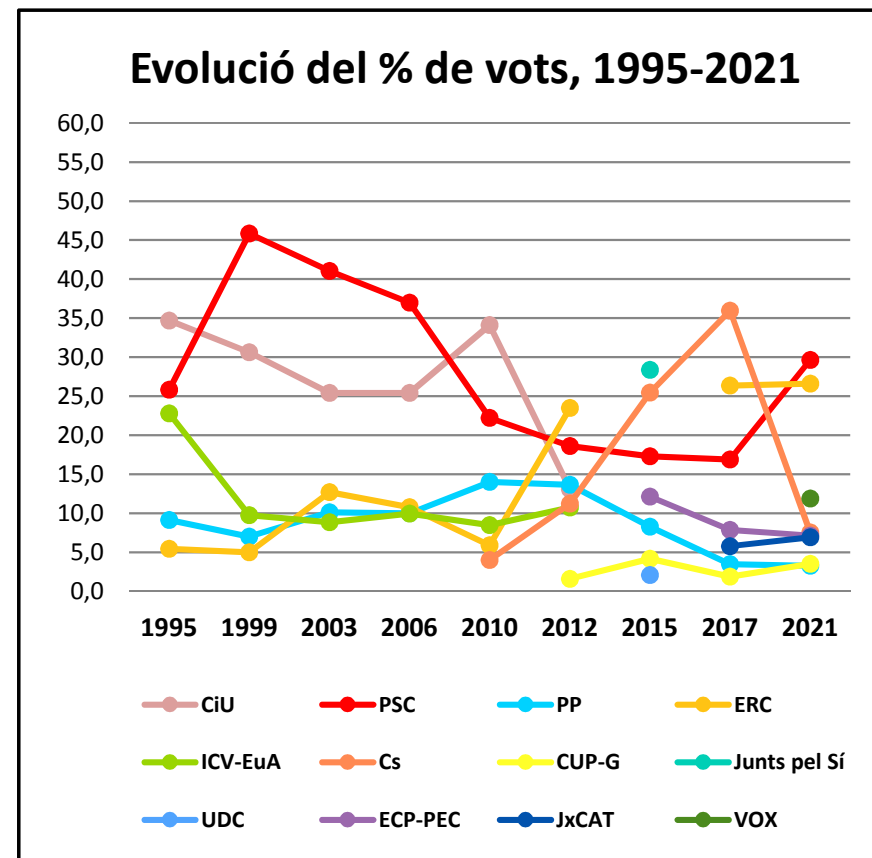

Santa Coloma de Cervelló

Dades generals	Electors		%	
	2017	2021	2017	2021
Cens electoral	5.941	6.207	100,0	100,0
Participació	5.144	3.789	86,6	61,0
Abstenció	797	2.418	13,4	39,0
Vots vàlids	5.129	3.733		
Vots blancs	21	37		
Vots a partits	5.108	3.696		

Vots a partits	Nombre de vots		% de vots	
	2017	2021	2017	2021
JXCat	759	495	14,8	13,3
PSC	711	960	13,9	25,7
PP	136	89	2,7	2,4
ERC	1.332	971	26,0	26,0
ECP-PEC	591	376	11,5	10,1
Cs	1.289	261	25,1	7,0
CUP-G	218	208	4,3	5,6
VOX	--	239	--	6,4

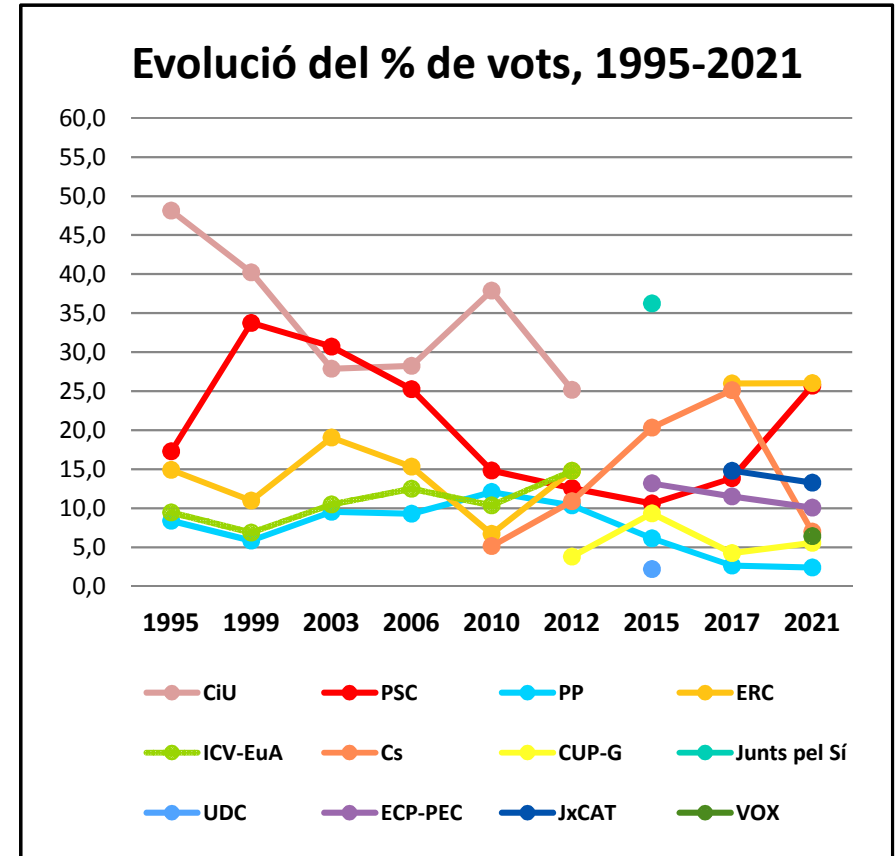

Santa Coloma de Gramenet

Dades generals	Electors		%	
	2017	2021	2017	2021
Cens electoral	78.439	76.749	100,0	100,0
Participació	61.672	34.091	78,6	44,4
Abstenció	16.767	42.658	21,4	55,6
Vots vàlids	61.463	33.599		
Vots blancs	253	259		
Vots a partits	61.210	33.340		

Vots a partits	Nombre de vots		% de vots	
	2017	2021	2017	2021
JXCat	3.359	1.601	5,5	4,8
PSC	14.589	14.000	23,7	41,7
PP	4.085	1.508	6,6	4,5
ERC	8.068	5.015	13,1	14,9
ECP-PEC	6.641	3.296	10,8	9,8
Cs	21.797	2.850	35,5	8,5
CUP-G	1.653	1.144	2,7	3,4
VOX	--	3.319	--	9,9

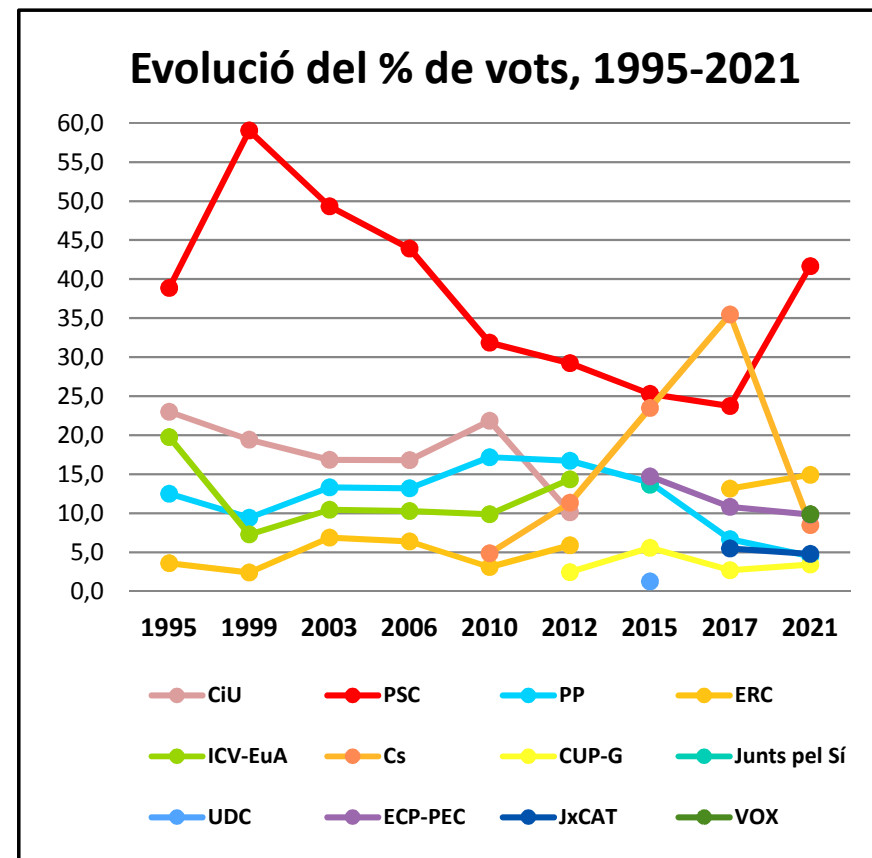

Tiana

Dades generals	Electors		%	
	2017	2021	2017	2021
Cens electoral	6.627	6.858	100,0	100,0
Participació	5.866	4.646	88,5	67,7
Abstenció	761	2.212	11,5	32,3
Vots vàlids	5.858	4.601		
Vots blancs	23	35		
Vots a partits	5.835	4.566		

Vots a partits	Nombre de vots		% de vots	
	2017	2021	2017	2021
JXCat	1.737	1.178	29,7	25,6
PSC	585	778	10,0	16,9
PP	182	163	3,1	3,5
ERC	1.625	1.132	27,7	24,6
ECP-PEC	370	268	6,3	5,8
Cs	1.001	208	17,1	4,5
CUP-G	298	370	5,1	8,0
VOX	--	216	--	4,7

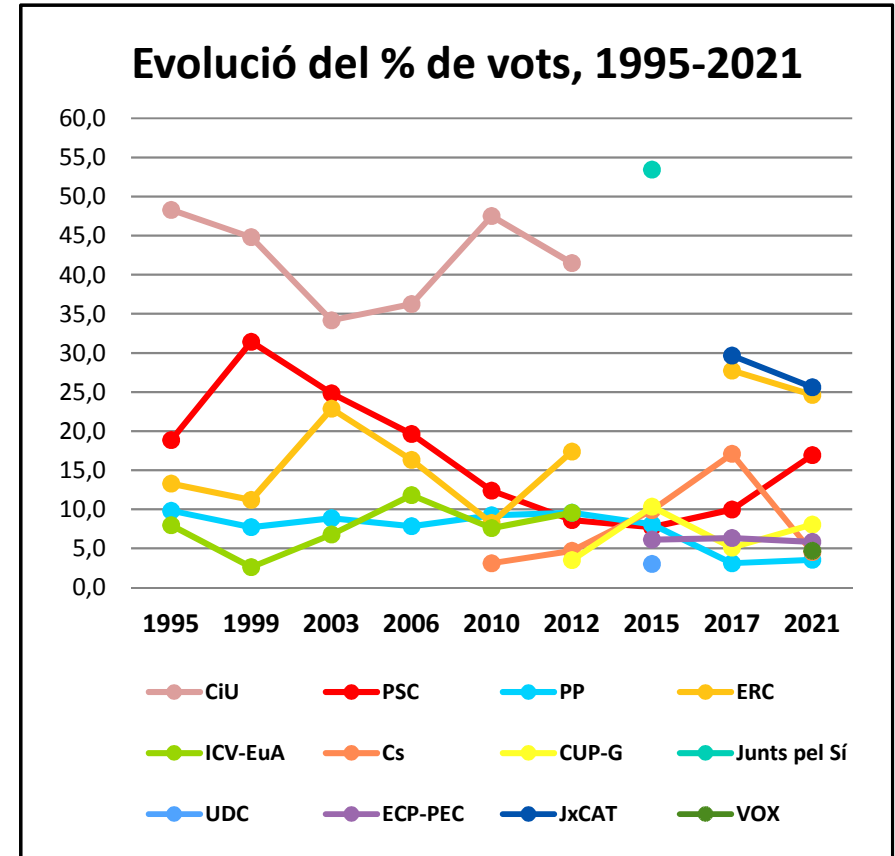

Torrelles de Llobregat

Dades generals	Electors		%	
	2017	2021	2017	2021
Cens electoral	4.365	4.560	100,0	100,0
Participació	3.752	2.688	86,0	58,9
Abstenció	613	1.872	14,0	41,1
Vots vàlids	3.739	2.658		
Vots blancs	16	20		
Vots a partits	3.723	2.638		

Vots a partits	Nombre de vots		% de vots	
	2017	2021	2017	2021
JXCat	776	565	20,8	21,3
PSC	393	454	10,5	17,1
PP	53	49	1,4	1,8
ERC	1.208	798	32,3	30,0
ECP-PEC	300	188	8,0	7,1
Cs	710	90	19,0	3,4
CUP-G	253	281	6,8	10,6
VOX	--	139	--	5,2

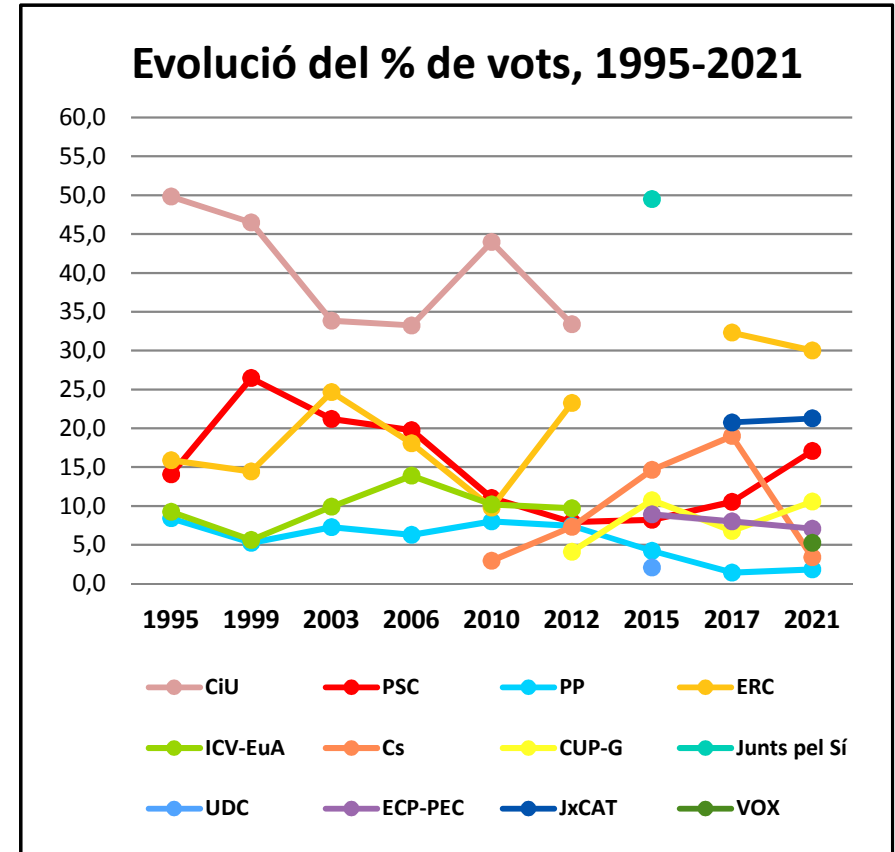

Viladecans

Dades generals	Electors		%	
	2017	2021	2017	2021
Cens electoral	48.875	49.303	100,0	100,0
Participació	40.688	24.304	83,2	49,3
Abstenció	8.187	24.999	16,8	50,7
Vots vàlids	40.546	23.897		
Vots blancs	174	217		
Vots a partits	40.372	23.680		

Vots a partits	Nombre de vots		% de vots	
	2017	2021	2017	2021
JXCat	2.812	1.494	6,9	6,3
PSC	9.265	9.265	22,9	38,8
PP	1.760	987	4,3	4,1
ERC	5.836	3.786	14,4	15,8
ECP-PEC	4.044	2.143	10,0	9,0
Cs	15.142	2.202	37,3	9,2
CUP-G	768	602	1,9	2,5
VOX	--	2.668	--	11,2

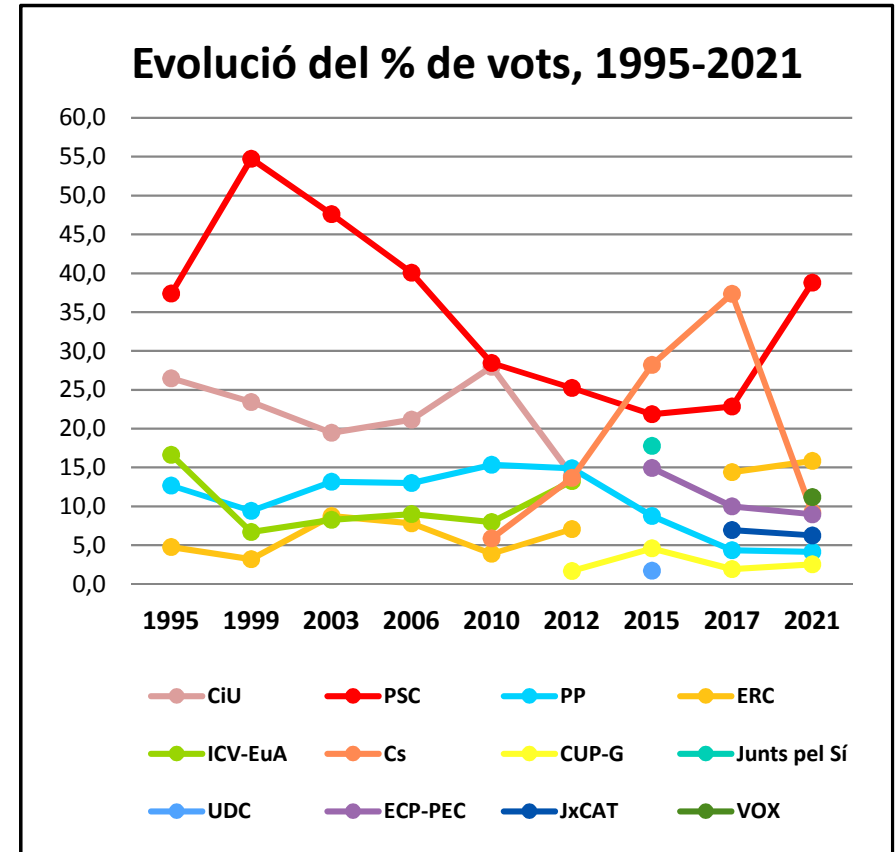

Mapes dels resultats electorals per seccions censals

Percentatge d'abstenció

Partit majoritari

Segon partit

Tercer partit

Percentatge de vots a Cs

Percentatge de vots a CUP-G

Percentatge de vots a ECP-PEC

Percentatge de vots a ERC

Percentatge de vots a JxCAT

Percentatge de vots a PP

Percentatge de vots a PSC

Percentatge de vots a VOX

ELECCIONS AL PARLAMENT DE CATALUNYA 2021

Resultats provisionals per seccions censals

(Font: Generalitat de Catalunya)

Abstenció

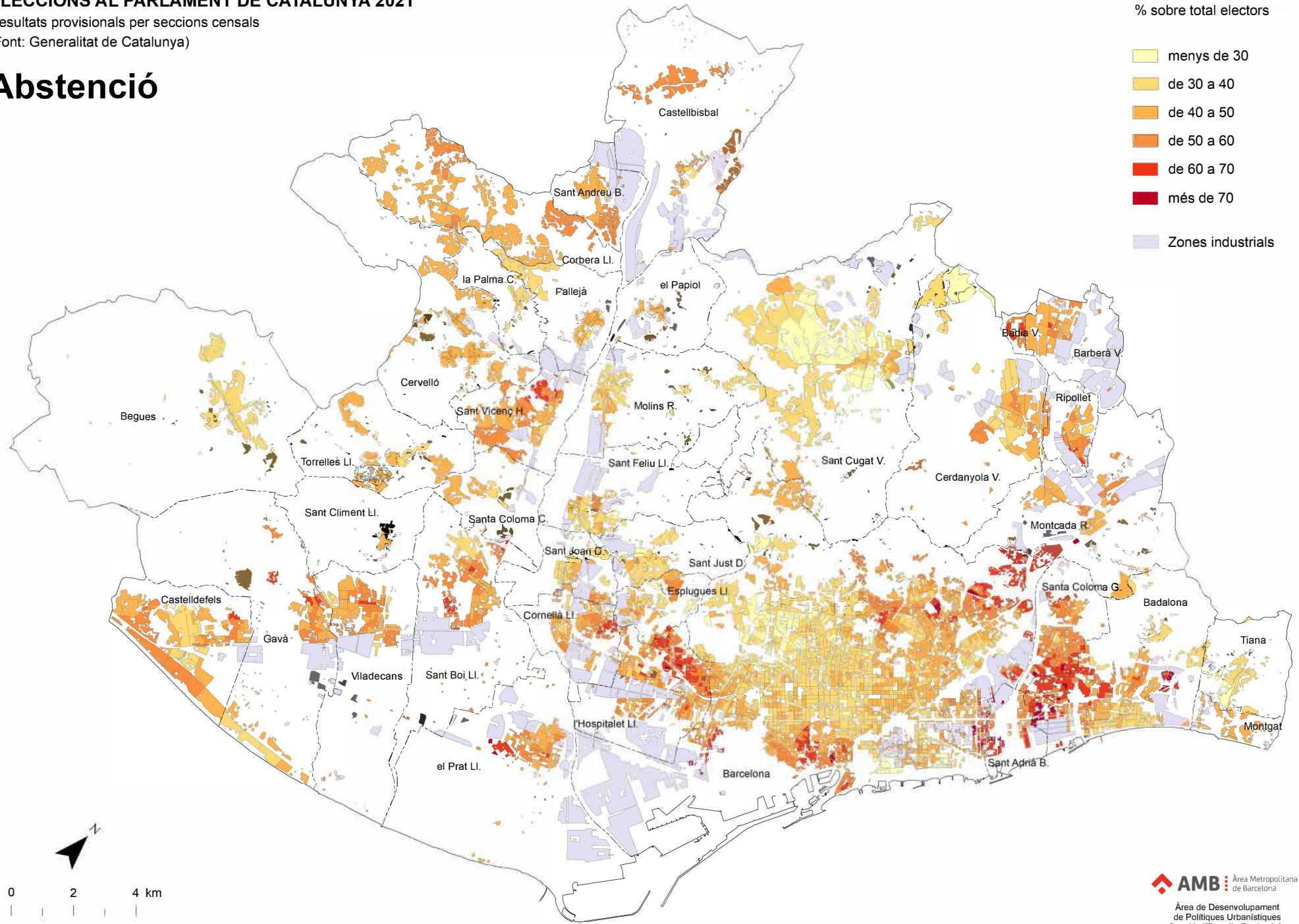

0 2 4 km

Escala 1: 160 000

ELECCIONS AL PARLAMENT DE CATALUNYA 2021

Resultats provisionals per seccions censals

(Font: Generalitat de Catalunya)

Segon partit

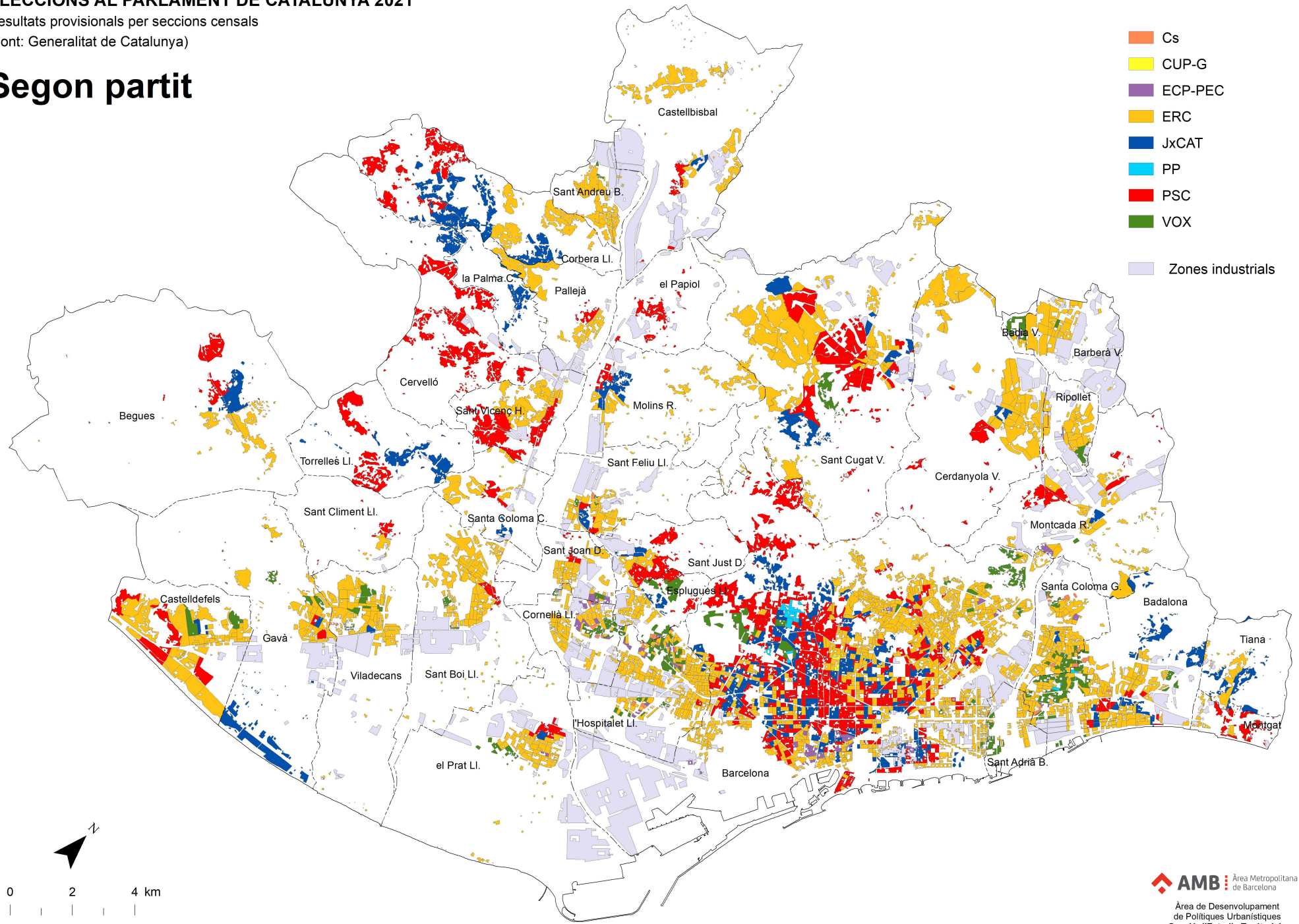

0 2 4 km

Escala 1: 160 000

ELECCIONS AL PARLAMENT DE CATALUNYA 2021

Resultats provisionals per seccions censals

(Font: Generalitat de Catalunya)

Tercer partit

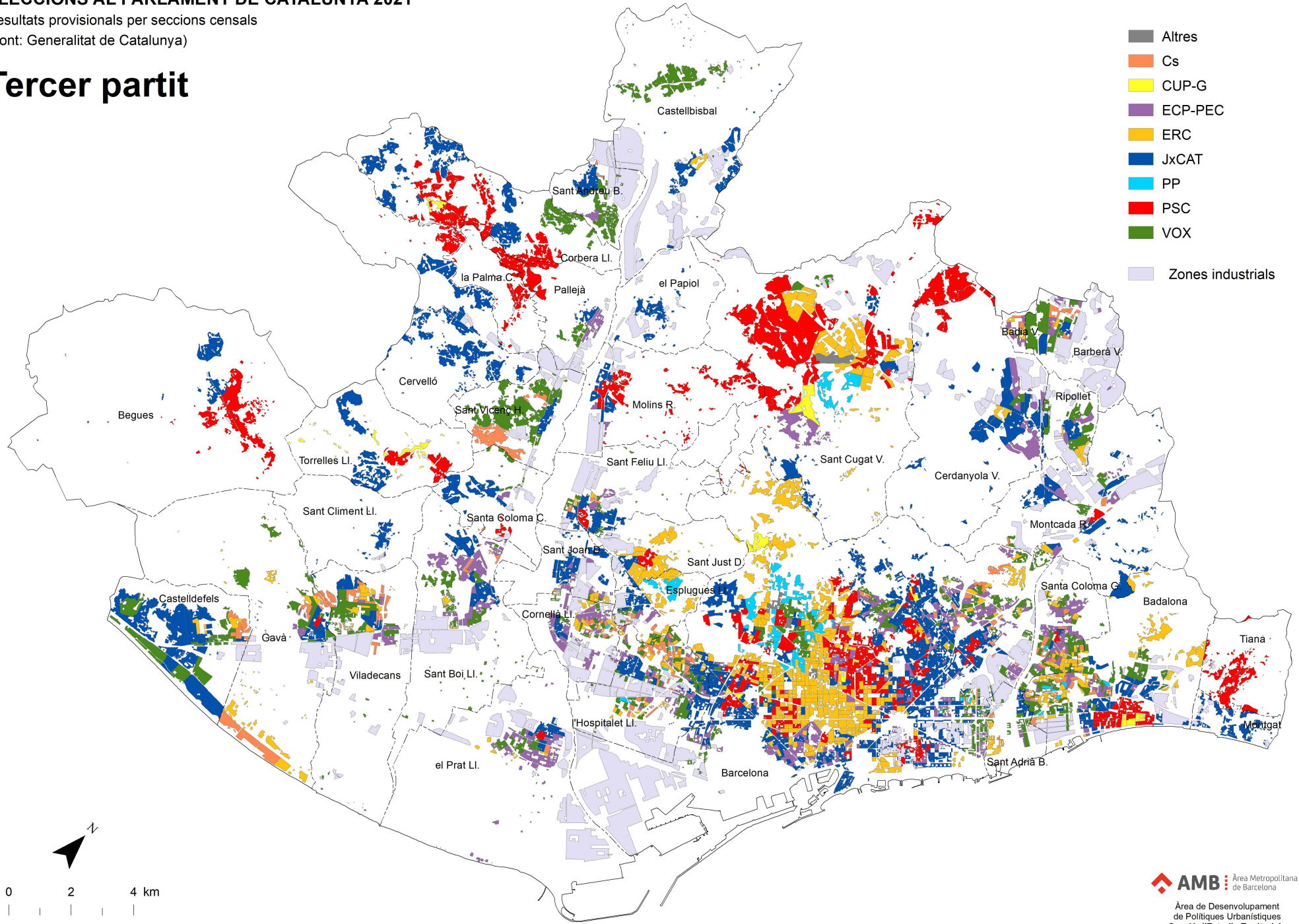

ELECCIONS AL PARLAMENT DE CATALUNYA 2021

Resultats provisionals per seccions censals

(Font: Generalitat de Catalunya)

Cs

% sobre total vots vàlids

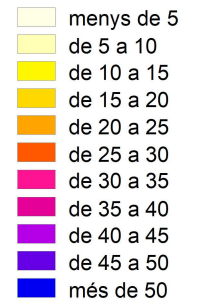

Zones industrials

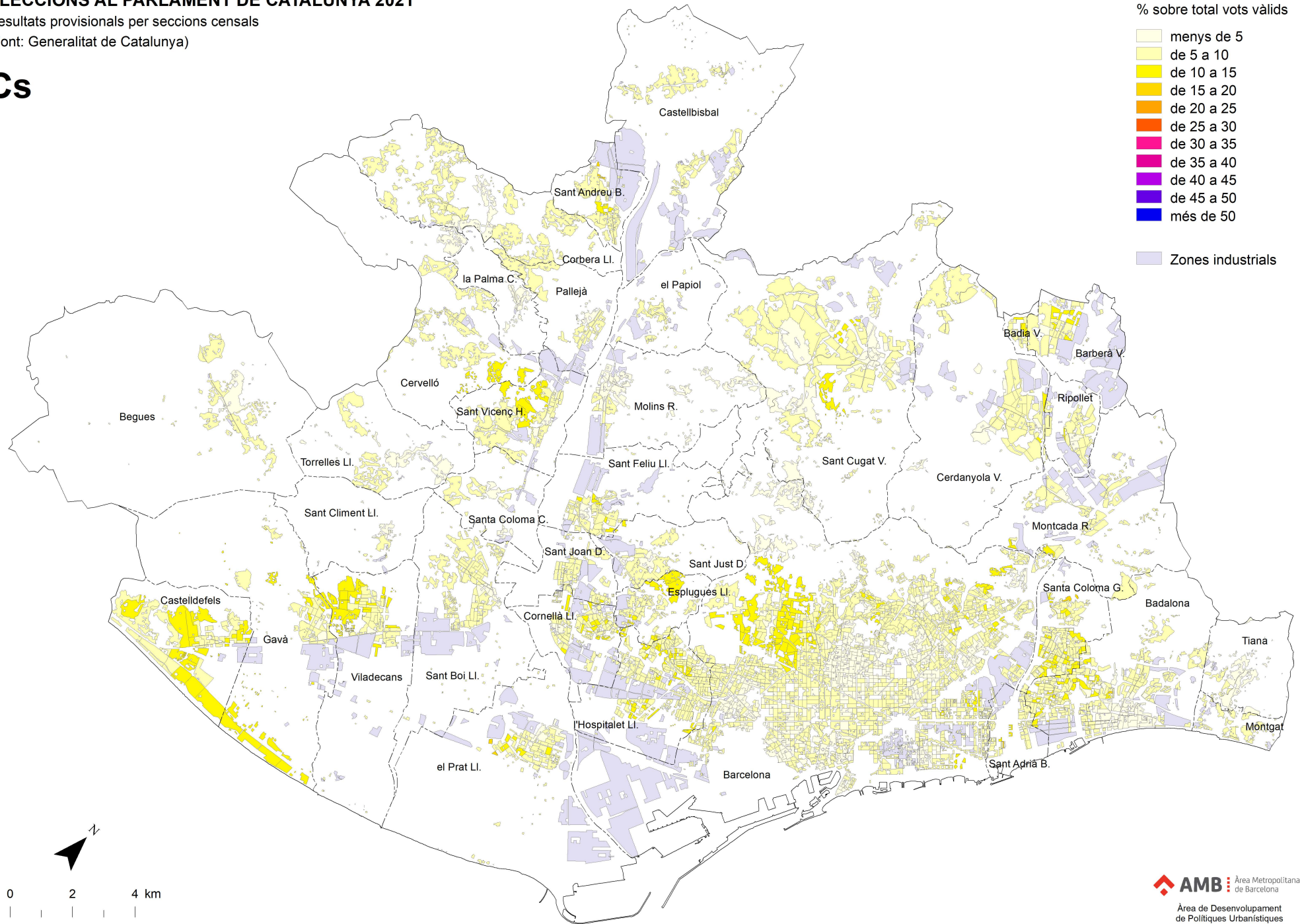

0 2 4 km

Escala 1: 160 000

ELECCIONS AL PARLAMENT DE CATALUNYA 2021

Resultats provisionals per seccions censals

(Font: Generalitat de Catalunya)

CUP-G

% sobre total vots vàlids

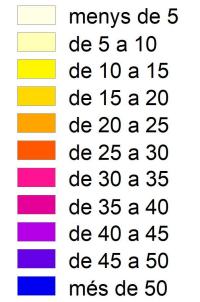

Zones industrials

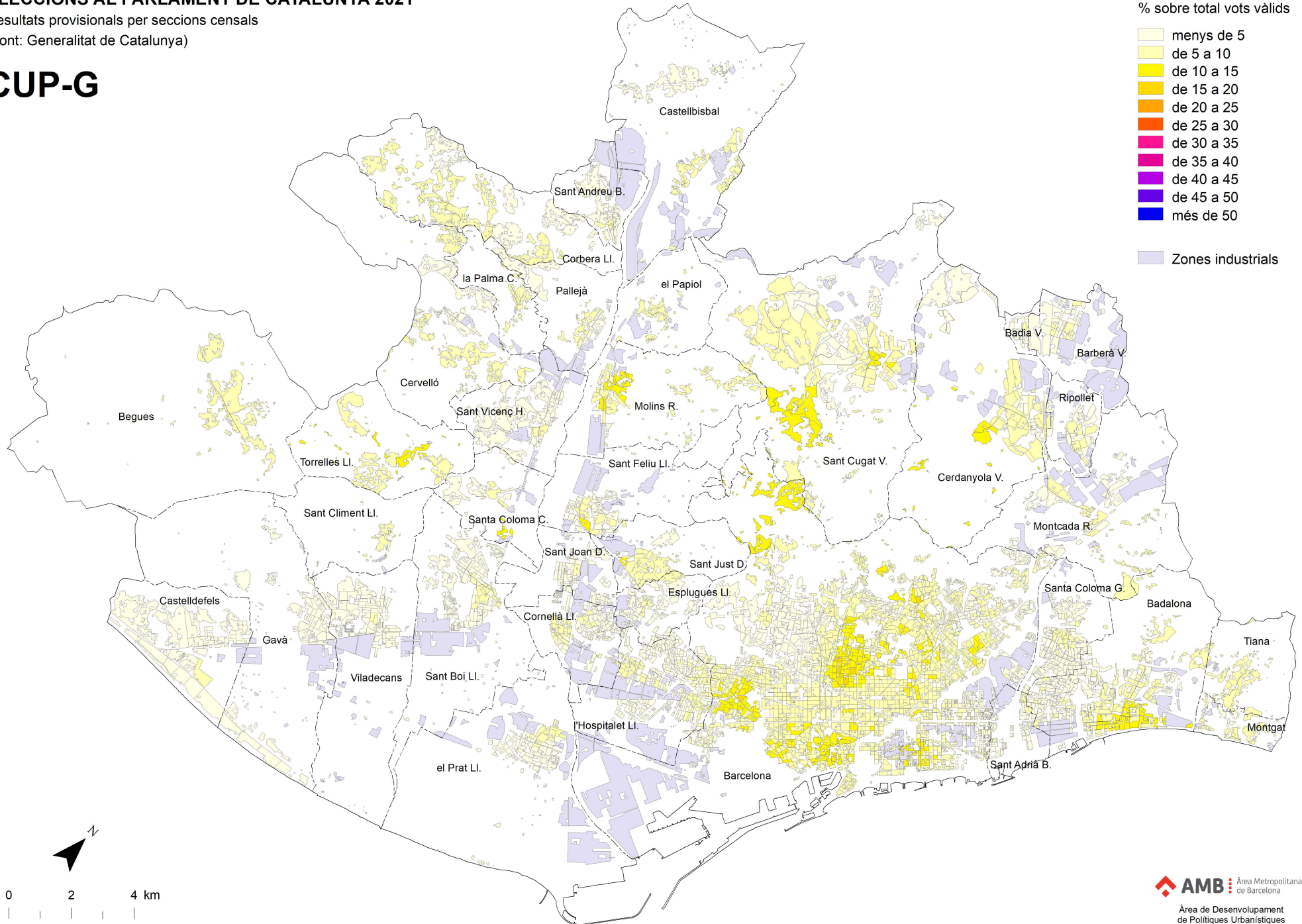

0 2 4 km

Escala 1: 160 000

ELECCIONS AL PARLAMENT DE CATALUNYA 2021

Resultats provisionals per seccions censals

(Font: Generalitat de Catalunya)

ECP-PEC

% sobre total vots vàlids

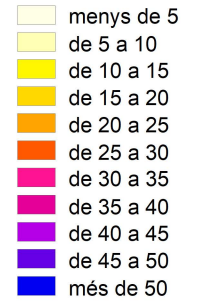

Zones industrials

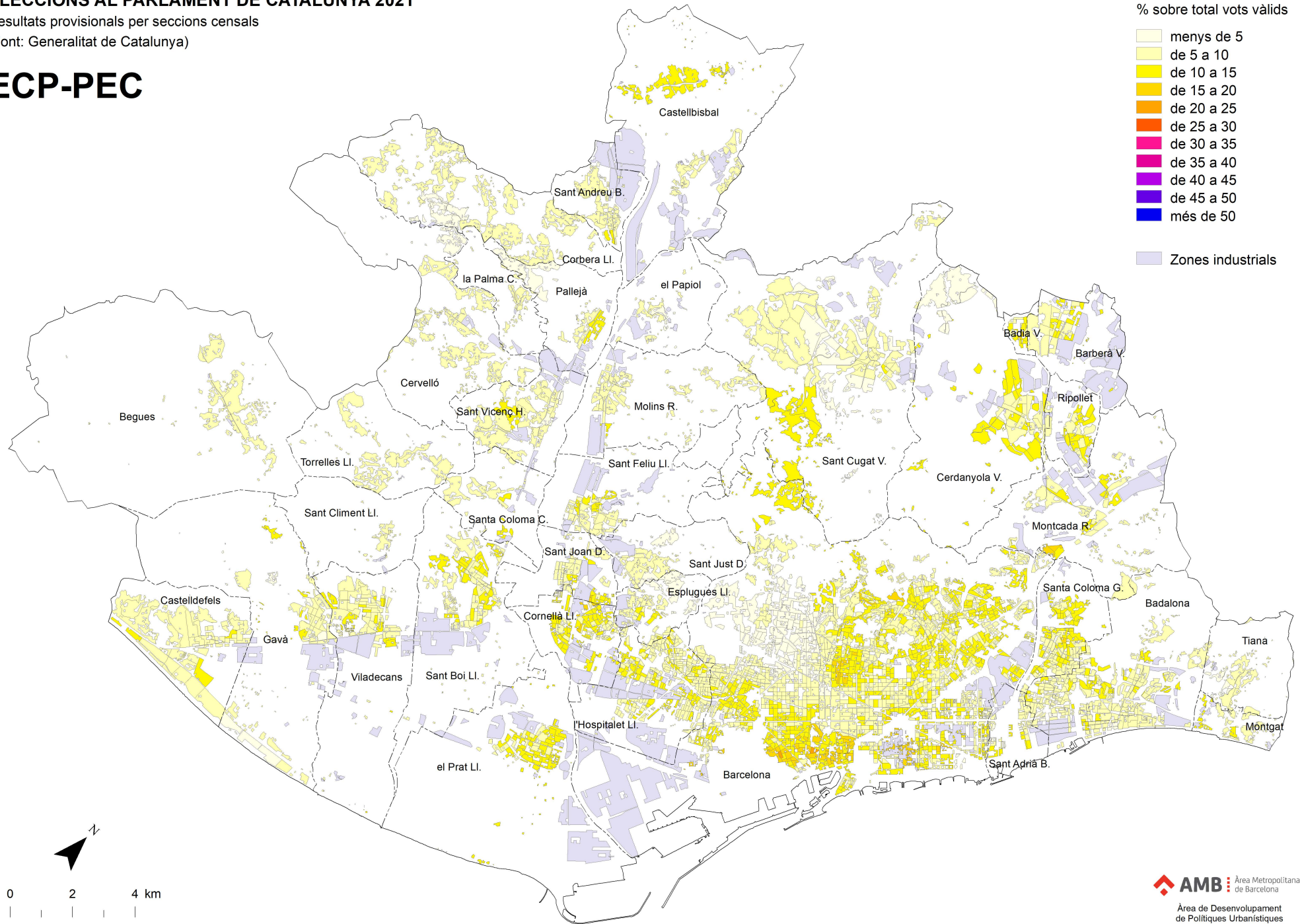

0 2 4 km

Escala 1: 160 000

 **AMB** Àrea Metropolitana de Barcelona

Àrea de Desenvolupament de Polítiques Urbanístiques
Secció d'Estudis Territorials
15 de febrer de 2021

ELECCIONS AL PARLAMENT DE CATALUNYA 2021

Resultats provisionals per seccions censals

(Font: Generalitat de Catalunya)

ERC

% sobre total vots vàlids

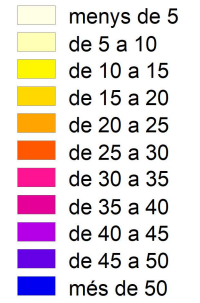

Zones industrials

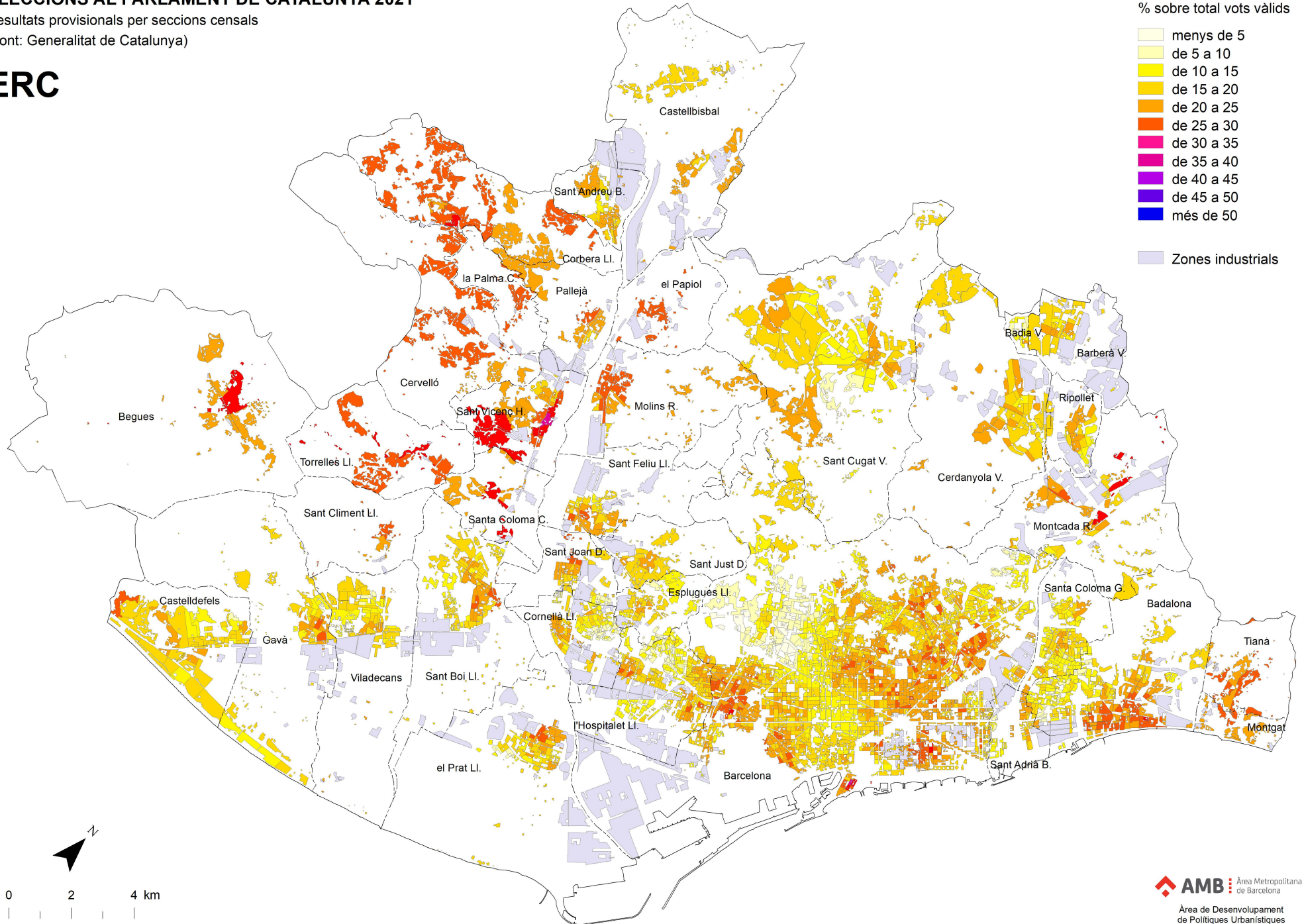

0 2 4 km

Escala 1: 160 000

ELECCIONS AL PARLAMENT DE CATALUNYA 2021

Resultats provisionals per seccions censals

(Font: Generalitat de Catalunya)

JxCAT

% sobre total vots vàlids

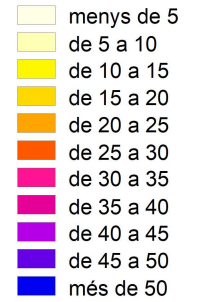

Zones industrials

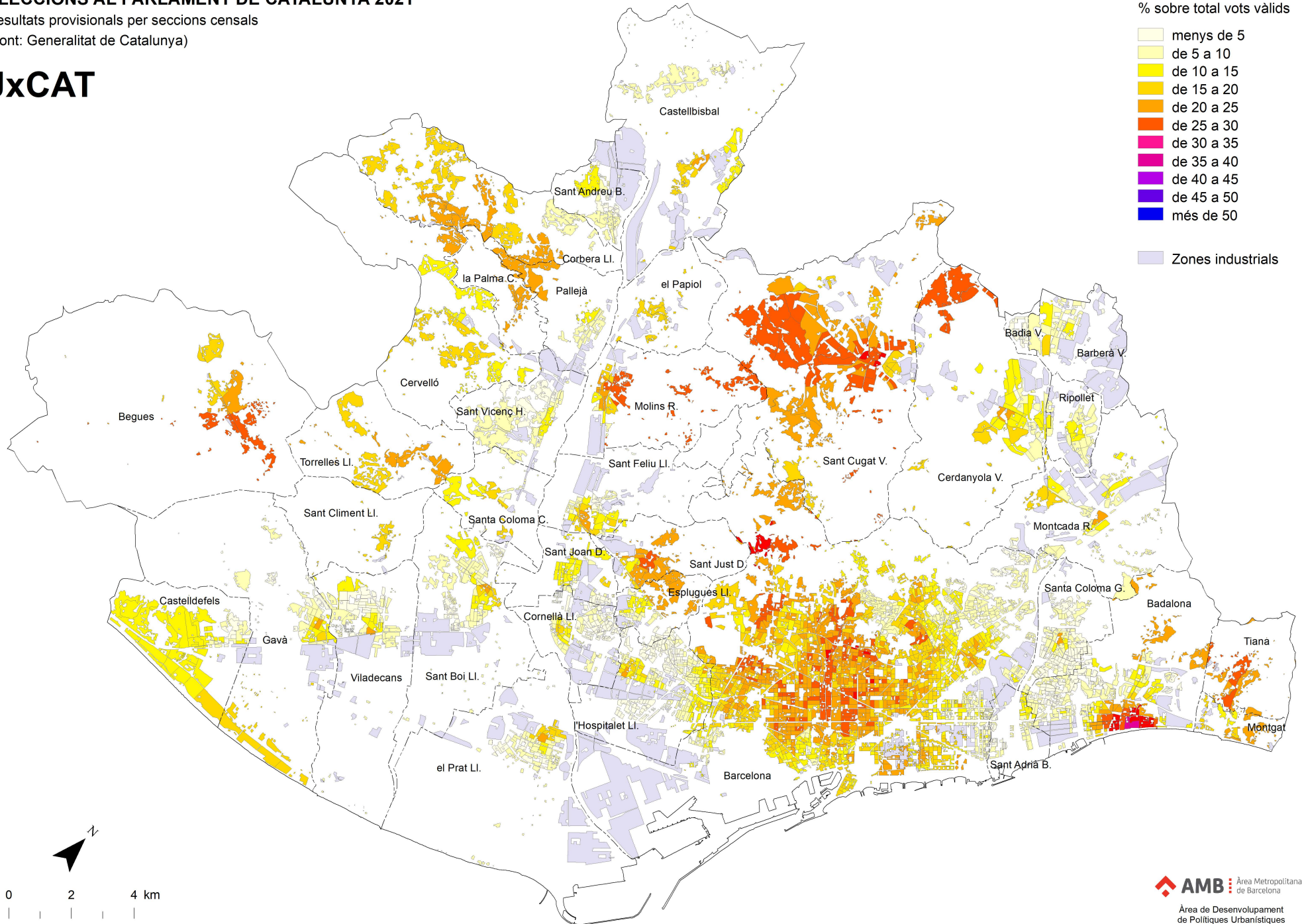

0 2 4 km

Escala 1: 160 000

ELECCIONS AL PARLAMENT DE CATALUNYA 2021

Resultats provisionals per seccions censals

(Font: Generalitat de Catalunya)

PP

% sobre total vots vàlids

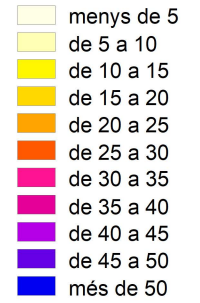

Zones industrials

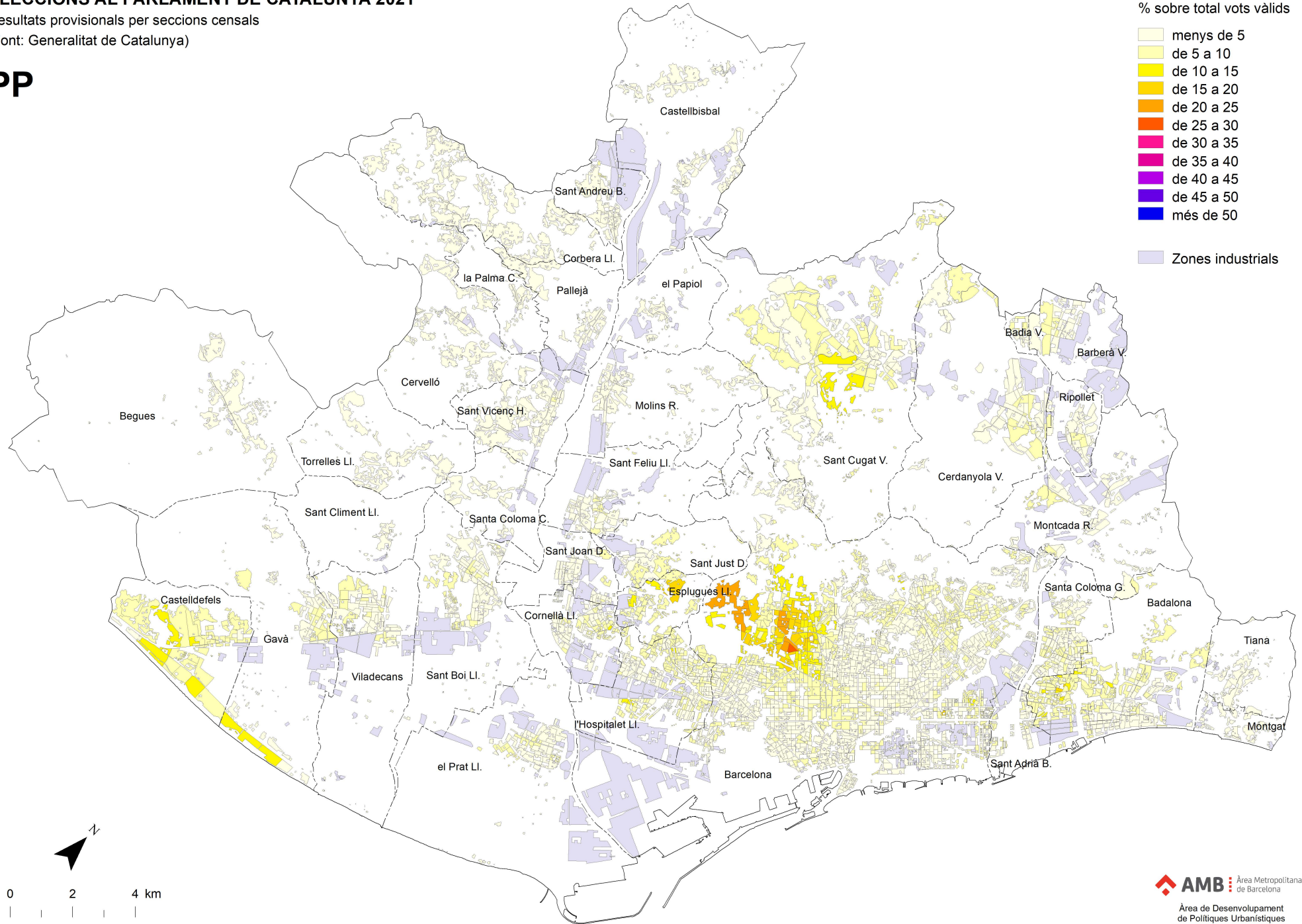

0 2 4 km

Escala 1: 160 000

ELECCIONS AL PARLAMENT DE CATALUNYA 2021

Resultats provisionals per seccions censals

(Font: Generalitat de Catalunya)

PSC

% sobre total vots vàlids

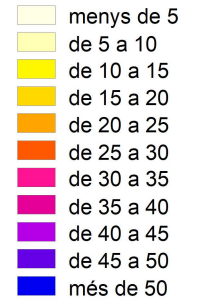

Zones industrials

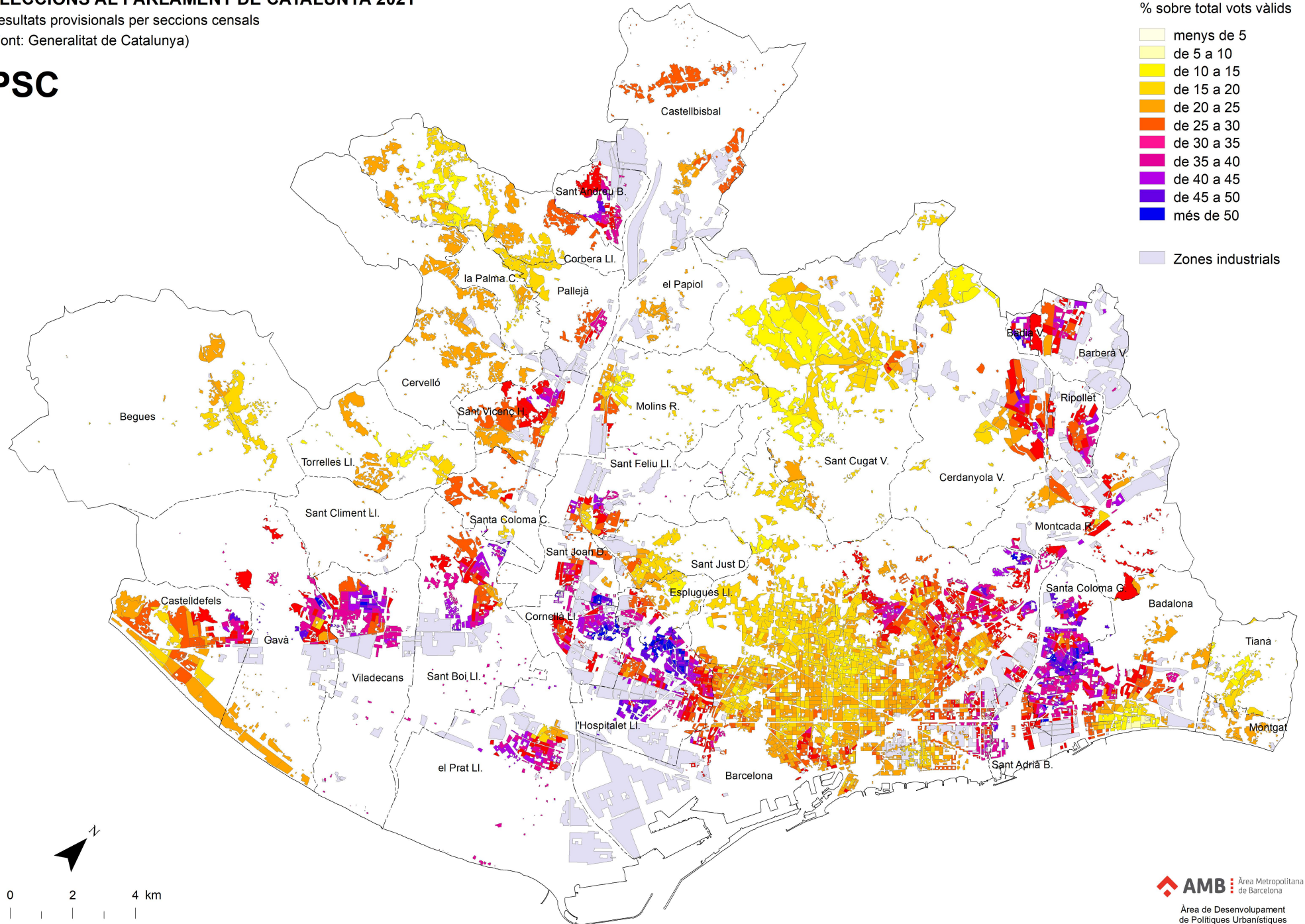

0 2 4 km

Escala 1: 160 000

ELECCIONS AL PARLAMENT DE CATALUNYA 2021

Resultats provisionals per seccions censals

(Font: Generalitat de Catalunya)

VOX

% sobre total vots vàlids

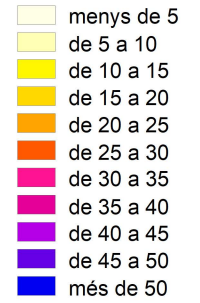

Zones industrials

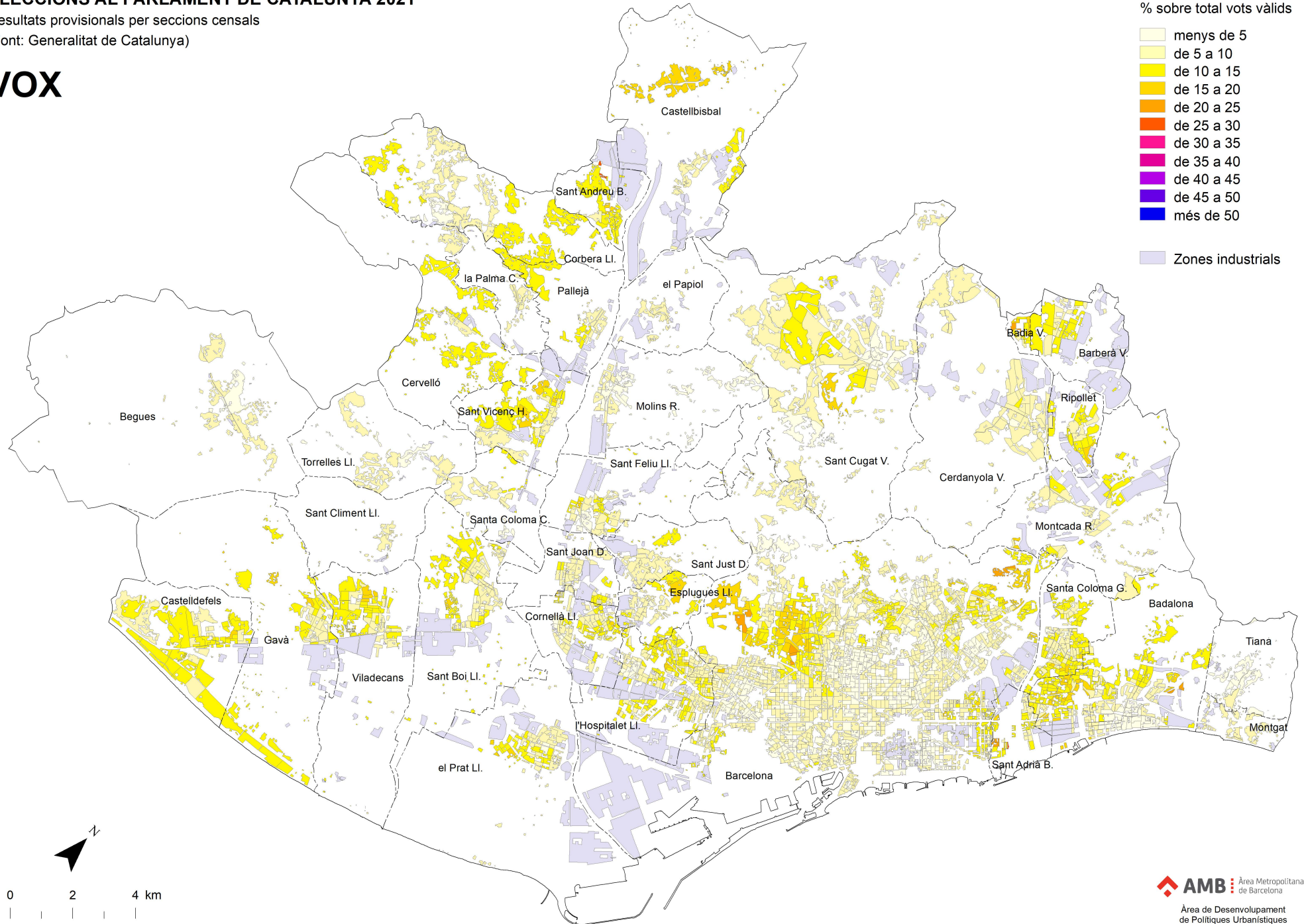

0 2 4 km

Escala 1: 160 000

Comparació 2017 i 2021

Variació 2017-2021 del % d'abstenció

Variació 2017-2021 del % partit majoritari

Variació 2017-2021 del % vots a Cs

Variació 2017-2021 del % vots a CUP-G

Variació 2017-2021 del % vots a ECP-PEC

Variació 2017-2021 del % vots a ERC

Variació 2017-2021 del % vots a JxCAT

Variació 2017-2021 del % vots a PP

Variació 2017-2021 del % vots a PSC

ELECCIONS AL PARLAMENT DE CATALUNYA 2021

Resultats provisionals per seccions censals

(Font: Generalitat de Catalunya)

Abstenció

Variació 2017-2021

diferència en punts percentuals
2017-2021

- disminueix
- augmenta entre 0 i 10 punts
- augmenta entre 10 i 20 punts
- augmenta entre 20 i 30 punts
- augmenta entre 30 i 40 punts
- augmenta més de 40 punts

Zones industrials

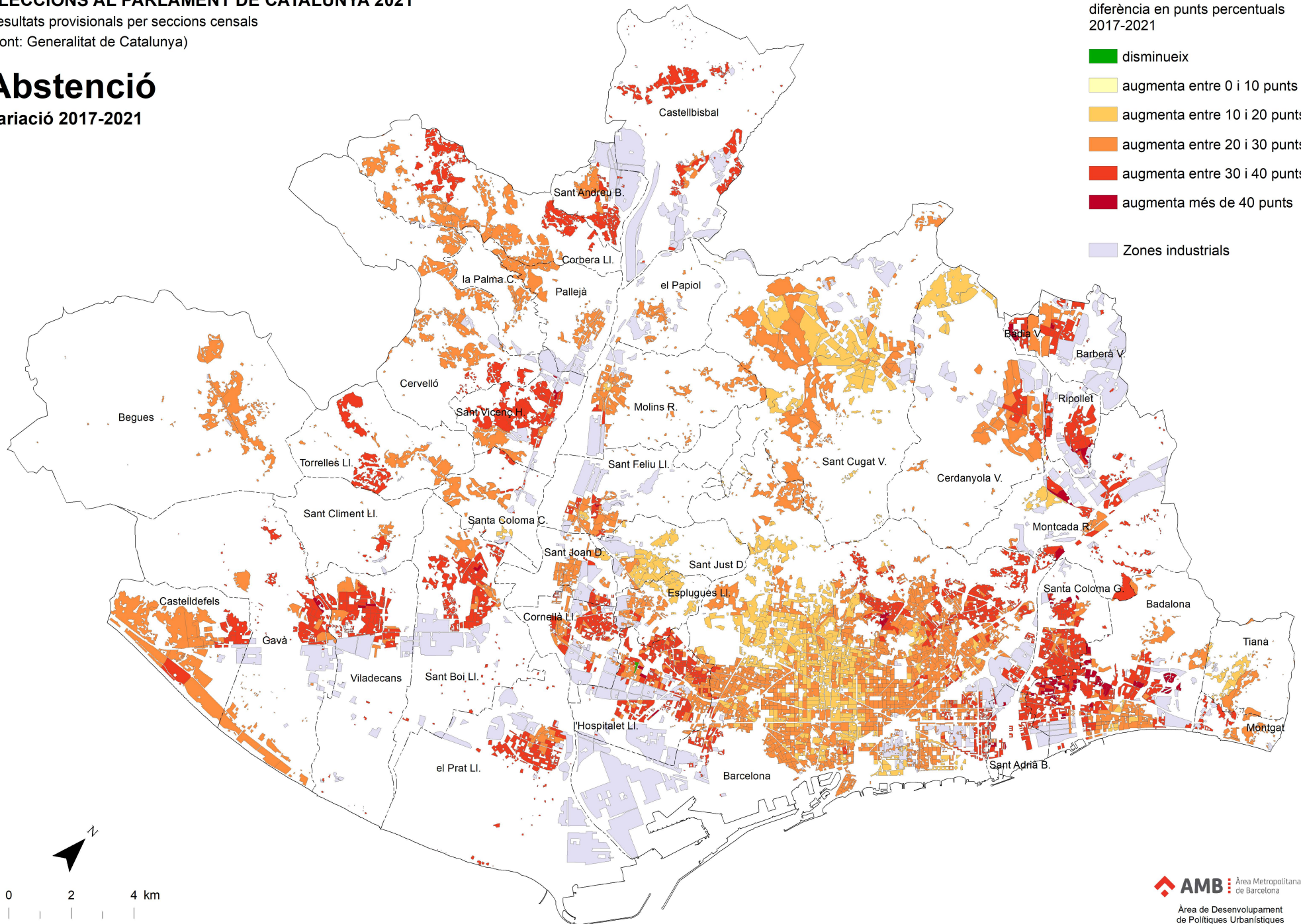

0 2 4 km

Escala 1: 160 000

ELECCIONS AL PARLAMENT DE CATALUNYA 2021

Resultats provisionals per seccions censals

(Font: Generalitat de Catalunya)

Partit majoritari

Variació 2017-2021

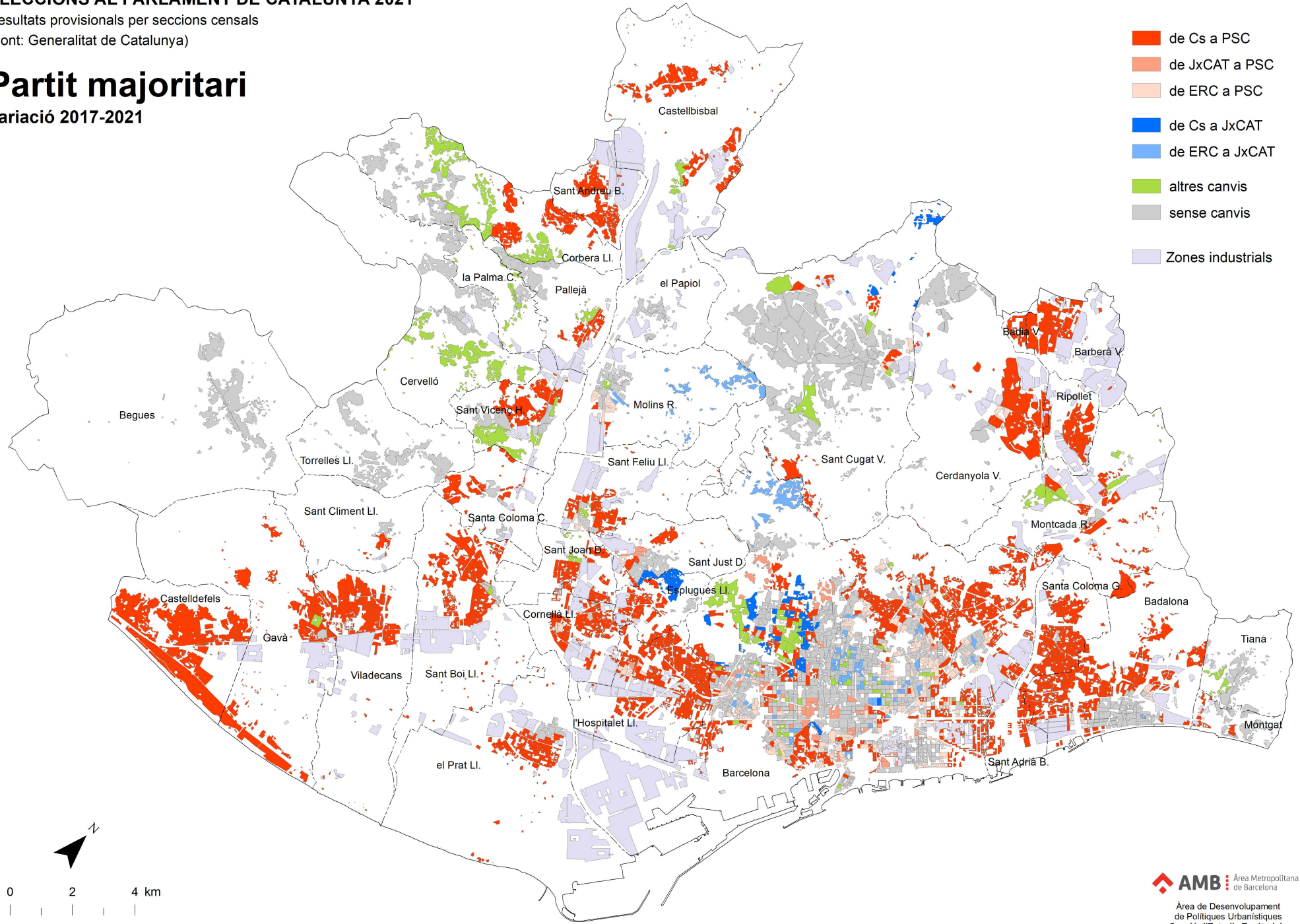

ELECCIONS AL PARLAMENT DE CATALUNYA 2021

Resultats provisionals per seccions censals

(Font: Generalitat de Catalunya)

Cs

Variació 2017-2021

diferència en punts percentuals
2017-2021

- baixa més de 30 punts
- baixa entre 30 i 20 punts
- baixa entre 20 i 10 punts
- baixa entre 10 i 0 punts
- puja entre 0 i 10 punts
- puja entre 10 i 20 punts
- puja entre 20 i 30 punts
- puja més de 30 punts

Zones industrials

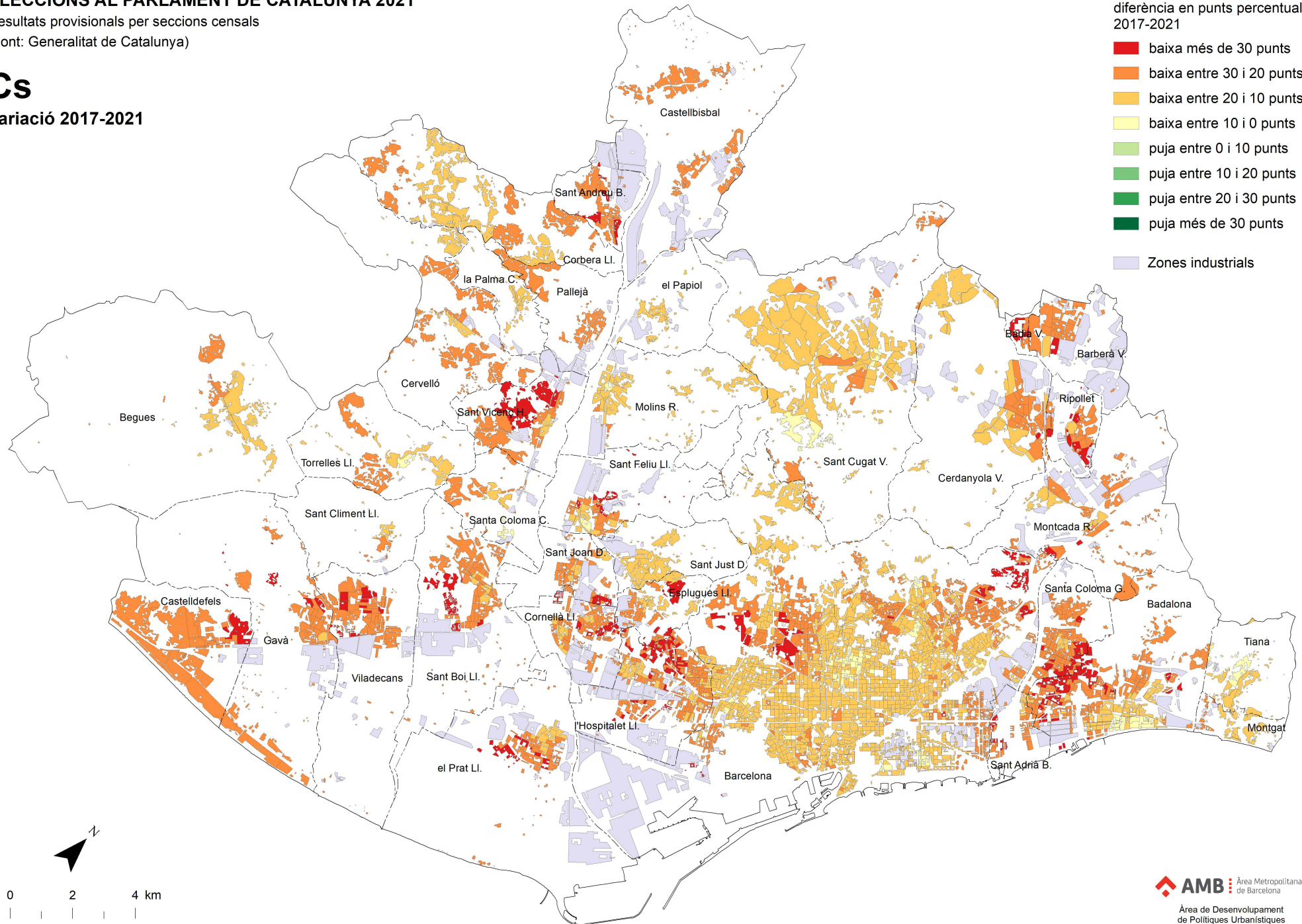

0 2 4 km

Escala 1: 160 000

AMB Àrea Metropolitana de Barcelona

Àrea de Desenvolupament de Polítiques Urbanístiques
Secció d'Estudis Territorials
15 de febrer de 2021

ELECCIONS AL PARLAMENT DE CATALUNYA 2021

Resultats provisionals per seccions censals

(Font: Generalitat de Catalunya)

CUP-G

Variació 2017-2021

diferència en punts percentuals
2017-2021

- baixa més de 30 punts
- baixa entre 30 i 20 punts
- baixa entre 20 i 10 punts
- baixa entre 10 i 0 punts
- puja entre 0 i 10 punts
- puja entre 10 i 20 punts
- puja entre 20 i 30 punts
- puja més de 30 punts

Zones industrials

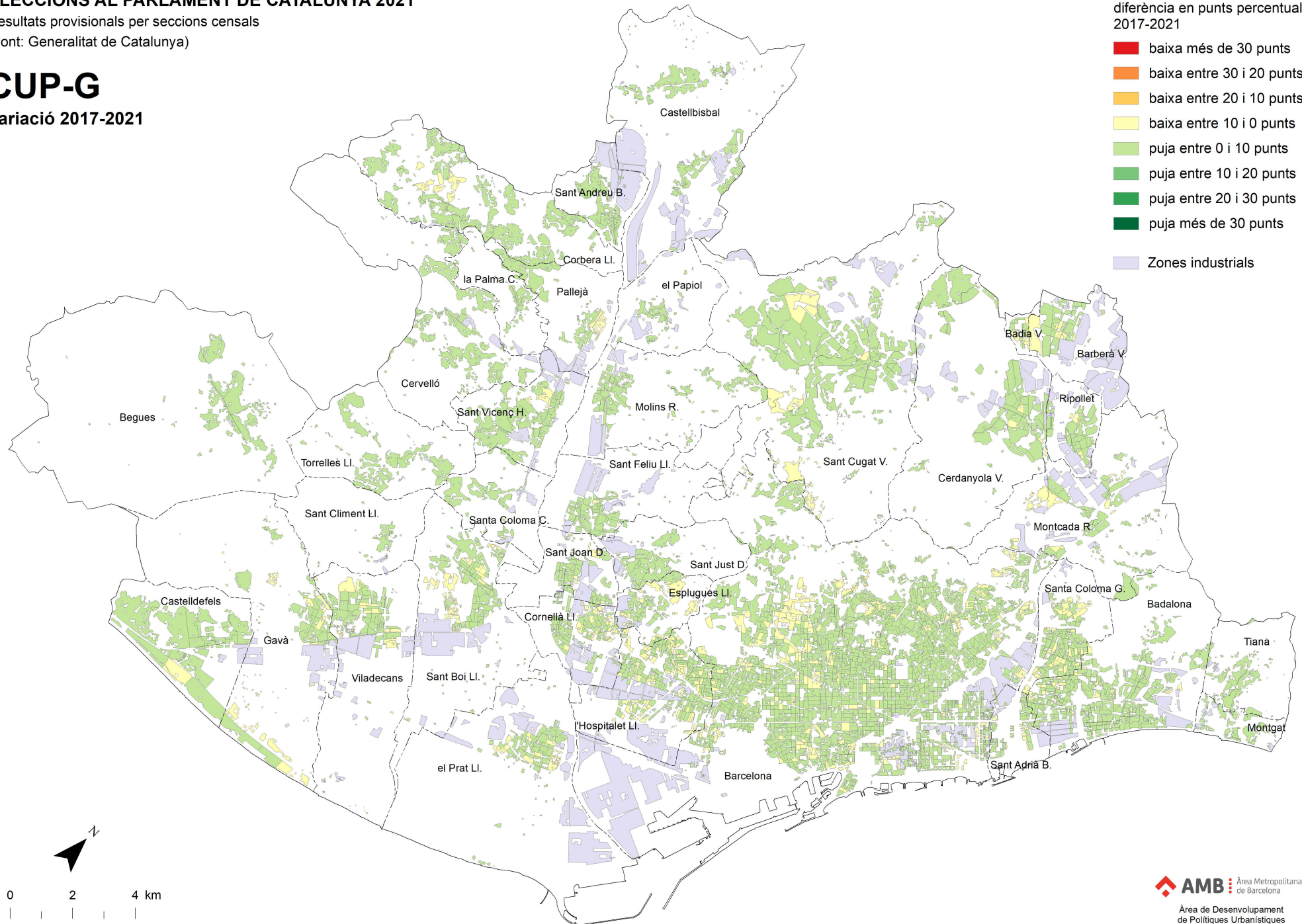

0 2 4 km

Escala 1: 160 000

ELECCIONS AL PARLAMENT DE CATALUNYA 2021

Resultats provisionals per seccions censals

(Font: Generalitat de Catalunya)

ECP-PEC

Variació 2017-2021

diferència en punts percentuals
2017-2021

- baixa més de 30 punts
- baixa entre 30 i 20 punts
- baixa entre 20 i 10 punts
- baixa entre 10 i 0 punts
- puja entre 0 i 10 punts
- puja entre 10 i 20 punts
- puja entre 20 i 30 punts
- puja més de 30 punts

Zones industrials

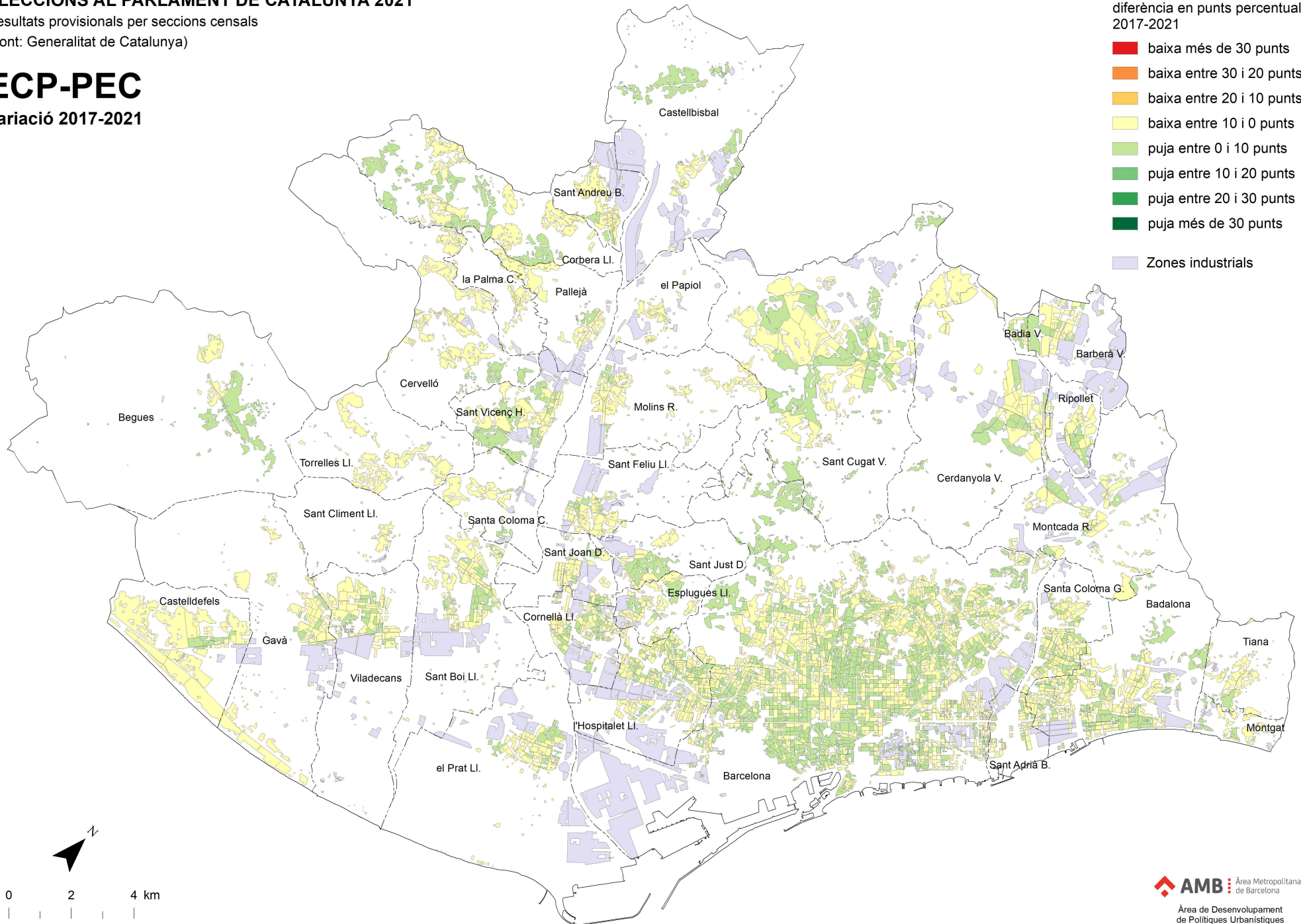

ELECCIONS AL PARLAMENT DE CATALUNYA 2021

Resultats provisionals per seccions censals

(Font: Generalitat de Catalunya)

ERC

Variació 2017-2021

diferència en punts percentuals
2017-2021

- baixa més de 30 punts
- baixa entre 30 i 20 punts
- baixa entre 20 i 10 punts
- baixa entre 10 i 0 punts
- puja entre 0 i 10 punts
- puja entre 10 i 20 punts
- puja entre 20 i 30 punts
- puja més de 30 punts

Zones industrials

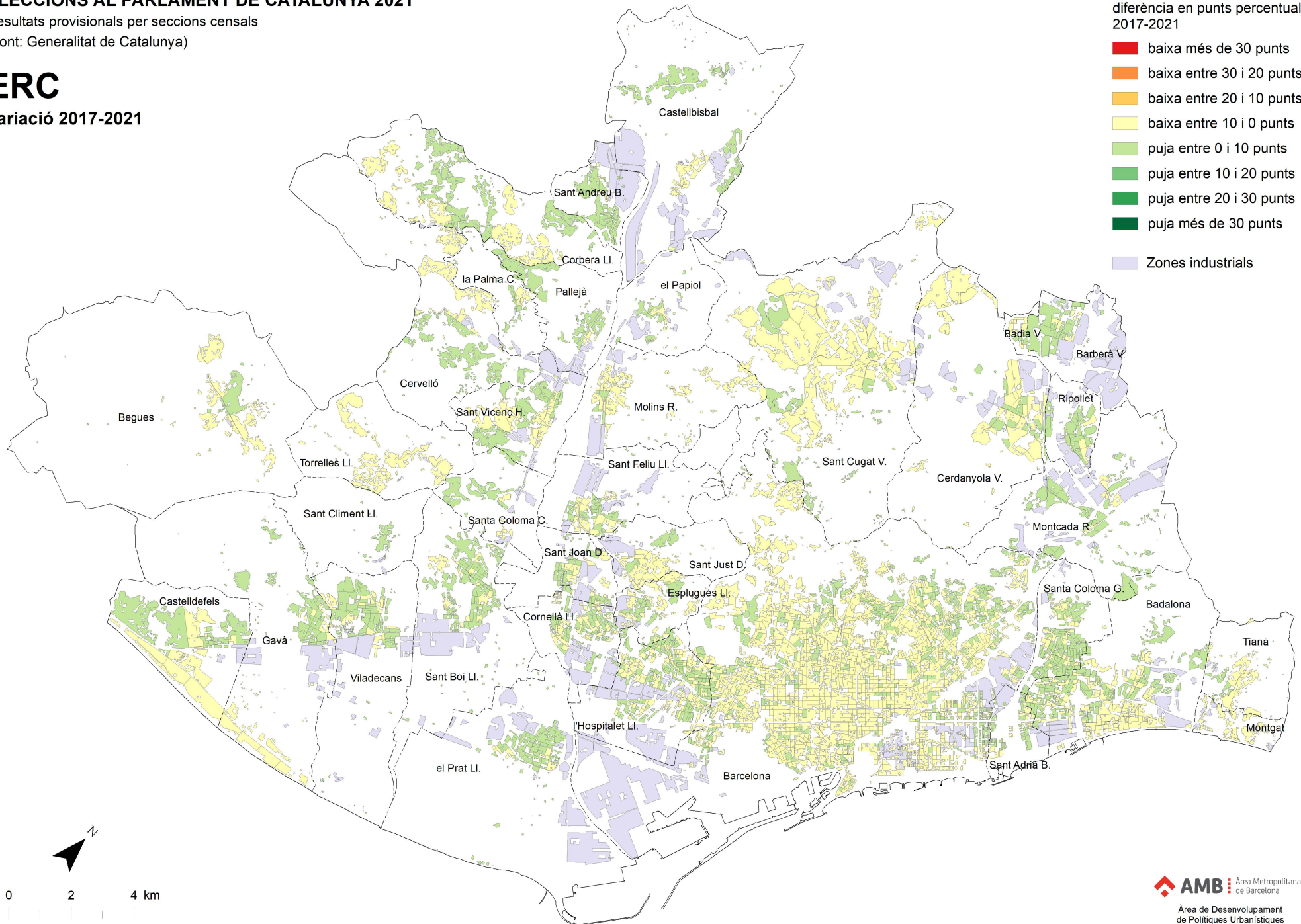

ELECCIONS AL PARLAMENT DE CATALUNYA 2021

Resultats provisionals per seccions censals

(Font: Generalitat de Catalunya)

PP

Variació 2017-2021

diferència en punts percentuals
2017-2021

- baixa més de 30 punts
- baixa entre 30 i 20 punts
- baixa entre 20 i 10 punts
- baixa entre 10 i 0 punts
- puja entre 0 i 10 punts
- puja entre 10 i 20 punts
- puja entre 20 i 30 punts
- puja més de 30 punts

Zones industrials

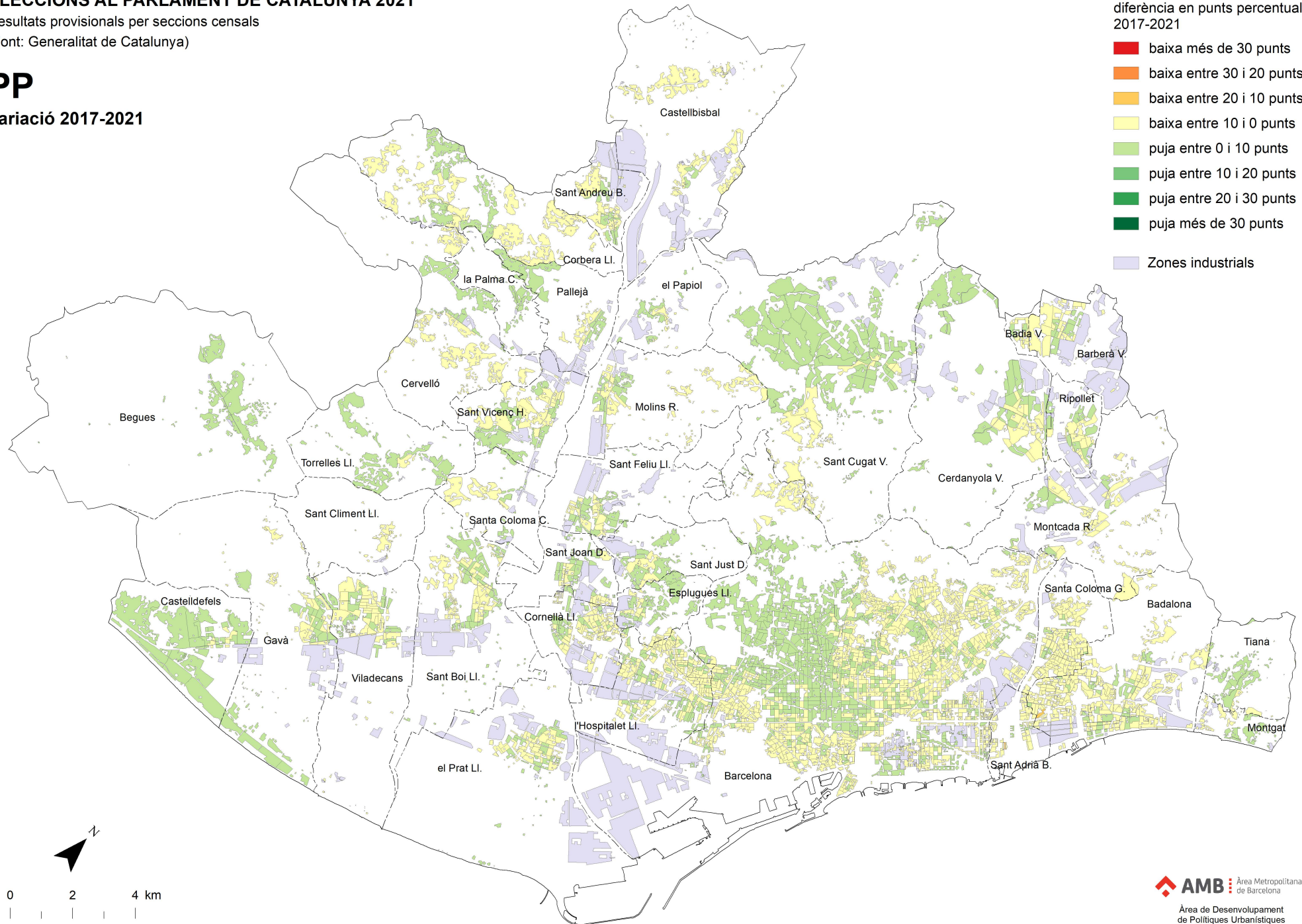

0 2 4 km

Escala 1: 160 000

AMB Àrea Metropolitana
de Barcelona

Àrea de Desenvolupament
de Polítiques Urbanístiques
Secció d'Estudis Territorials
15 de febrer de 2021

ELECCIONS AL PARLAMENT DE CATALUNYA 2021

Resultats provisionals per seccions censals

(Font: Generalitat de Catalunya)

PSC

Variació 2017-2021

diferència en punts percentuals
2017-2021

- baixa més de 30 punts
- baixa entre 30 i 20 punts
- baixa entre 20 i 10 punts
- baixa entre 10 i 0 punts
- puja entre 0 i 10 punts
- puja entre 10 i 20 punts
- puja entre 20 i 30 punts
- puja més de 30 punts

■ Zones industrials

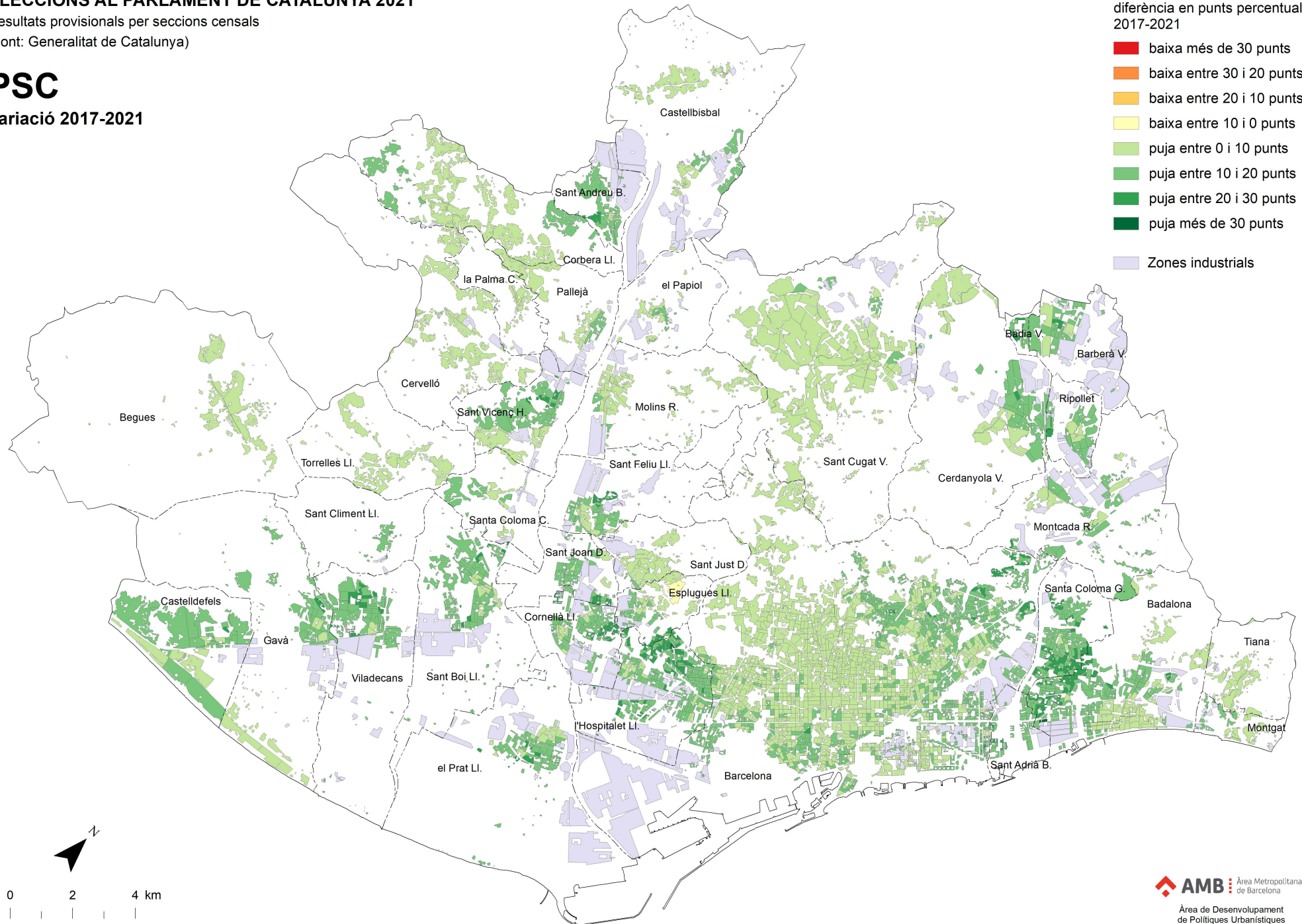

0 2 4 km

Escala 1: 160 000

AMB Àrea Metropolitana de Barcelona

Àrea de Desenvolupament de Polítiques Urbanístiques
Secció d'Estudis Territorials
15 de febrer de 2021