

Dades demogràfiques del territori metropolità de Barcelona, 2020

ESTUDIS TERRITORIALS – ÀREA DE DESENVOLUPAMENT DE POLÍTIQUES URBANÍSTIQUES

Ernest Ruiz i Almar, Raúl Aparicio Moreno, Montserrat Serrano i Martí, Anna Velasco i Relats, Clàudia Marco i Garcia

Octubre 2021



Índex

Dades demogràfiques del territori metropolità de Barcelona, 2020

Dades demogràfiques del territori metropolità de Barcelona, 2020

AMB: dades i mapes

Dades AMB
Densitat neta de la població 2020
Creixement de la població 2019-2020
Índex d'envelliment 2020
Població estrangera 2020

Municipis metropolitans: fitxes monogràfiques

Badalona	Palma de Cervelló, la
Badia del Vallès	Papiol, el
Barberà del Vallès	Prat de Llobregat, el
Barcelona	Ripollet
Begues	Sant Adrià de Besòs
Castellbisbal	Sant Andreu de la Barca
Castelldefels	Sant Boi de Llobregat
Cerdanyola del Vallès	Sant Climent de Llobregat
Cervelló	Sant Cugat del Vallès
Corbera de Llobregat	Sant Feliu de Llobregat
Cornellà de Llobregat	Sant Joan Despí
Esplugues de Llobregat	Sant Just Desvern
Gavà	Sant Vicenç dels Horts
Hospitalet de Llobregat, l'	Santa Coloma de Cervelló
Molins de Rei	Santa Coloma de Gramenet
Montcada i Reixac	Tiana
Montgat	Torrelles de Llobregat
Pallejà	Viladecans

RMB: dades i mapes

Dades RMB
Densitat neta de la població 2020
Creixement de la població 2019-2020
Índex d'envelliment 2020
Població estrangera 2020

Municipis de la RMB: fitxes monogràfiques

Granollers
Martorell
Mataró
Mollet del Vallès
Sabadell
Terrassa
Vilafranca del Penedès
Vilanova i la Geltrú

Notes metodològiques i fonts

Dades demogràfiques del territori metropolità de Barcelona, 2020

Dades demogràfiques del territori metropolità de Barcelona, 2020

1. La demografia metropolitana sota la pandèmia de la COVID-19

Si s'observen els primers vint anys del segle XXI, resulta impossible no haver de mencionar els impactants esdeveniments que ha viscut la humanitat en aquest curt període de temps. Començant pels atacs a les Torres Bessones al setembre de l'any 2001, continuant per la crisi econòmica global de 2007-2008 i acabant per l'actual pandèmia de la COVID-19, aquests dos decennis només poden ser qualificats com a extraordinaris. La pandèmia, un "fet social global"¹, una triple crisi sanitària, econòmica i social que afecta a tota la humanitat en tots els àmbits de la seva vida, ha tingut un impacte del qual tot just ara es comencen a apreciar les dimensions. Especialment significativa ha estat la repercussió que ha tingut en l'àmbit demogràfic i, per tant, és impossible parlar de les característiques de la població metropolitana a l'any 2020 sense mencionar-la.

En aquest informe, que presenta les dades bàsiques demogràfiques procedents del padró municipal d'habitants, les estadístiques de naixements i defuncions i les de moviments migratoris, encara no és possible veure els efectes poblacionals derivats de la COVID-19, perquè les dades més significatives (per exemple les relatives a les defuncions) encara no estan disponibles. Tot i així, sí que és possible mencionar algunes tendències demogràfiques generals d'aquests temps pandèmics en base al que diversos autors apunten sobre la qüestió².

En primer lloc, la pandèmia ha generat un augment de la mortalitat que ha afectat especialment a la població d'edats més avançades (més a la masculina que a la femenina) i ha influït directament en la seva esperança de vida. Aquesta, que seguia una tendència en augment any rere any i per a la qual les previsions indicaven un creixement sostingut, ha patit una davallada estimada aproximada d'1,7 anys al conjunt del territori de Catalunya. Aquesta reducció cal considerar-la, ara per ara, puntual ja que s'espera que es pugui revertir properament quan els processos de vacunació i la consegüent immunització de la població sorgeixi efecte. Un aspecte vinculat a la malaltia del COVID-19 que pot influir en la mortalitat futura i en l'evolució de l'esperança de vida és el relatiu als seus efectes diferents, per exemple, aquells que puguin tenir les persones que havent patit l'afecció mantinguin problemes mèdics en la forma del que comunament s'anomena "COVID persistent". Igualment, la mortalitat pot veure's afectada com a conseqüència de la pressió que ha patit el sistema sociosanitari, que ha obligat a retardar o cancel·lar intervencions, tractaments, proves de detecció precoç i el seguiment habitual de malalties diverses. També, per l'impacte que la pandèmia ha tingut en la salut mental de les persones o en l'evolució de malalties amb processos degeneratius.

En segon lloc, la pandèmia pot agreujar la tendència dels darrers anys de disminució de la natalitat i la fecunditat. Respecte de la natalitat, les poblacions que arriben ara a les edats de tenir fills, i les que arribaran en els propers anys, són generacions menys nombroses, la qual cosa ja implica un possible descens de la natalitat. Aquest descens, producte de l'estructura demogràfica de la població autòctona, és habitualment compensat per l'arribada de població migrant estrangera en edat fèrtil, uns moviments de població que durant l'any 2020 s'han aturat en sec degut al tancament general de fronteres. Quant a la fecunditat, aquesta porta molt més temps mostrant una tendència a la baixa, com a conseqüència de diversos factors entre els que destaquen la voluntat de no tenir fills d'algunes persones o el retard de la maternitat per motius diversos (estudis, laborals, econòmics, d'habitatge, el fet de no tenir la parella adequada per tenir fills, les dificultats per concebre derivades d'aquest retard de la maternitat, etc.). En relació a la fecunditat, la pandèmia ha representat per molta gent un deteriorament de la seva situació econòmica o una incertesa de la seva situació laboral, circumstàncies que dificulten l'emancipació i poden ser la causa per a l'aplacament de la maternitat que, encara que ja es preveia que aniria a la baixa, pot veure agreujada aquesta tendència com a resultat dels efectes pandèmics.

Per últim, i tal com ja s'ha apuntat, l'aturada migratòria ha estat molt significativa i tindrà un clar impacte sobre l'estructura de la població. A l'inici de la pandèmia, aquesta aturada es va produir bruscament pel tancament global de fronteres. Progressivament, un cop es van anar obrint, la incertesa que generava l'evolució de la pandèmia en termes de salut i econòmics, tant en els llocs d'origen com als llocs de destí, va provocar que l'efecte de retenció d'immigrants persistís. Quant als efectes sobre les migracions internes sembla intuir-se que els efectes també seran destacables, tot i que encara són difícils d'avaluar. Sembla que pot haver-hi hagut canvis en el lloc de residència des de zones densament poblades cap a territoris amb menys densitat, però aquests efectes s'hauran d'analitzar a mitjà i llarg termini ja que podria haver-hi efectes distorsionadors causats, per exemple, per empadronaments en segones residències.

Com es pot apreciar, l'impacte de la pandèmia en el context demogràfic ha estat molt significatiu. És probable que els seus efectes es deixin sentir fortament en els propers anys, no només en les qüestions relatives a les dinàmiques de la població, sinó més enllà, en els tres àmbits mencionats al primer paràgraf d'aquest apartat. Quant al context econòmic, actualment s'està produint una situació en què coincideixen dues crisis³. Per una banda, una crisi de demanda quan a l'any 2020 el món s'atura completament i per una altra, una d'oferta, quan al 2021 el món es torna a posar en marxa. En la primera, a diferència del que va succeir en la crisi de 2007-2008, la solució dels governs i els bancs centrals per activar la demanda ha estat, respectivament, la de endeutar-se o la de crear nous mitjans de pagament. Aquest endeutament generalitzat repercutirà en totes les economies i en la ciutadania quan els estats hagin de fer front a les despeses generades obtenint nova liquiditat mitjançant la pujada o la creació de nous impostos i taxes o les retallades en la despesa social i el benestar (a no ser que s'arbitrin mecanismes per reestructurar el deute, quitances, etc.). En la segona, conseqüència de la insuficient disponibilitat de béns i serveis (matèries primeres, mitjans intermedis, combustibles, energia, logística, etc.) i d'una demanda mantinguda pels mecanismes descrits, les

¹ Ramonet, Ignacio (2020). La pandemia y el sistema mundo. Le Monde Diplomatique en Español. Disponible a <https://mondiplo.com/la-pandemia-y-el-sistema-mundo>.

² Domingo, A., Esteve, A., Blanes, A. (2021). "L'impacte demogràfic de la COVID-19, un balanç provisional", a Burgueño, J. (coord.), (2021). La nova geografia de la Catalunya postcovid. Societat Catalana de Geografia. Institut d'Estudis Catalans. Barcelona.

³ Torres, J. (2021). Viene otra crisis (la grande) y no se le da respuesta. Público. Disponible a <https://blogs.publico.es/juantorres/2021/10/01/viene-otra-crisis-la-grande-y-no-se-le-da-respuesta/>.

tensions ja són ben visibles amb l'escassetat de productes, les pujades de preus i l'augment de la inflació. Per revertir aquestes situacions, els bancs centrals recorren, habitualment, a la pujada dels tipus d'interès. Però aquests mecanismes suposen per a les empreses dificultats de finançament que acaben compensant disminuint la producció i, consegüentment, l'ocupació. Si a aquest escenari en què es troba l'economia global s'hi sumen les conseqüències encara presents de la crisi econòmica de 2007-2008, les repercussions d'aquesta epidèmia poden ser molt més profundes per a la ciutadania, en especial per a les persones que no varen poder recuperar la seva qualitat de vida prèvia a la Gran Recessió i per a les generacions més joves que poden veure com, de nou, els seus projectes de vida queden estroncats. En aquest escenari, si no es prenen les decisions que ho impedeixin, la COVID-19 pot acabar actuant d'acceleradora i intensificadora de les situacions d'injustícia social, de vulnerabilitat i de desigualtat (i aquí és on apareix més cruament el tercer element de la crisi de la pandèmia, la crisi social) que tant fortament van colpejar la societat fa 14 anys, conseqüència d'un sistema econòmic globalitzat sotmès a la lògica financera i especulativa que, paradoxalment, està destruint les bases econòmiques sobre les que ha crescut i s'ha sustentat.

Si a aquest estat de les coses, s'afegeix la crisi climàtica i mediambiental, la limitació de recursos d'un planeta finit i la injustícia social propis d'un sistema capitalista que té com a objectius fonamentals l'acumulació, el creixement i el consum sense límits, que s'estén geogràficament a tots els racons del planeta i no deixa d'expandir-se cap a noves esferes, creant mercats on no els hi havia i mercantilitzant coses que no havien estat mai objecte de transacció⁴, el que indicaria el bon judici és que seria necessari que es produís un procés de reflexió sobre el futur de la humanitat. En aquest escenari, primer s'hauria de posar damunt la taula una pregunta clau, "qui som i qui volem ser?"⁵ i, a continuació, caldria encetar un procés de transformació que tingués com a objectiu "l'establiment d'unes regles de joc de cooperació internacional orientades d'acord amb criteris morals universals, perquè com a humanitat no podem entrar en una competència mútua i contra la resta de la natura"⁵. Això ens hauria de permetre fugir de "l'abisme" al que "la més gran cascada de crisis de la nostra vida"⁶, producte del pensament neoliberal erroni que ha promogut el creixement econòmic basat en la utilització immoral del progrés científic i tecnològic a costa de la sostenibilitat planetària i el benestar de les persones, està abocant a la humanitat.

2. Les dades demogràfiques del territori metropolità

La població de l'Àrea Metropolitana de Barcelona (AMB) a l'any 2020 es situa en 3.339.279 habitants, 47.625 persones més que l'any 2019. La distribució per sexes d'aquesta població és de 1.610.479 homes i 1.728.800 dones, xifres que representen, respectivament, un 48,2% i un 51,8% del total metropolità i suposen un índex de masculinitat de 93,2%. En referència a la població dels 164 municipis que formen la Regió Metropolitana de Barcelona (RMB), la xifra d'habitants d'aquest territori a l'any 2020 és de 5.226.382 habitants, un increment de 71.208 persones respecte l'any anterior. D'aquest total, 2.545.522 són homes (48,7%) i 2.680.860 són dones (51,3%) amb un índex de masculinitat de 95,0%. El pes demogràfic de la població de l'AMB respecte la RMB és d'un 63,9% i en relació amb la població de Catalunya, representa un 43,2%. La RMB representa el 67,7% del total de la població catalana.

Pel que fa a l'estructura de la població per grans grups d'edat, a l'AMB la població es distribueix en 465.238 persones al grup de 0 a 14 anys (13,9%), 2.216.601 al de 15 a 64 anys (66,4%) i 657.440 al de 65 anys i més (19,7%). La taxa de joventut és del 9,0%, l'índex d'envelliment és de 141,3, el de sobreenvelliment de 17,3 i el de dependència global de 50,6. Els primers tres indicadors esmentats experimenten un increment que es manté en les darrers anys, mentre que el quart disminueix lleugerament (joventut: 0,2; envelliment: 2,3; sobreenvelliment: 0,3; dependència global: -0,7). És especialment significatiu l'augment de més de 2 punts de l'índex d'envelliment respecte l'any 2019, una situació que s'accentua respecte els augments de més d'1 punt des del període 2017-2018. La piràmide d'edats mostra gràficament aquesta situació demogràfica amb l'habitual estructura de les societats occidentals on la base apareix encongida, el centre és ample i la part superior torna a eixamplar-se, en especial la de les dones que tenen una esperança de vida superior a la dels homes. L'envelliment demogràfic a què es fa referència és més accentuat a l'AMB que se situa 12,7 punts per sobre la RMB. Tanmateix, es pot constatar que la població metropolitana als dos àmbits experimenta una clara tendència cap a un envelliment i sobreenvelliment cada vegada més intensos.

A l'any 2020, la població de nacionalitat estrangera a l'AMB és de 599.685 persones, un 18,0% del total de població de l'àmbit. Aquest nombre suposa un increment de 57.759 habitants (10,7%) respecte de l'any 2019. L'evolució d'aquest grup demogràfic al territori metropolità des de l'any 2012 fins a l'any 2015 va ser a la baixa, mentre que des de 2016 es detecta un repunt constant, especialment significatiu en aquest darrer any. Per nacionalitats, el nombre d'habitants més gran es dona al grup de la Unió Europea (146.722; 24,5%), seguit d'Amèrica del Sud (145.377; 24,2%), Àsia i Oceania (134.682; 22,5%) i Àfrica (67.627; 11,3%). En relació al 2019, els grups de nacionalitats que més augmenten en xifres relatives són els de l'Amèrica del Sud, l'Amèrica del Nord i Central, la Unió Europea i Àsia i Oceania, respectivament amb un 15,1%, un 14,7%, un 9,1% i un 8,9%. A la RMB, la població estrangera es situa en 817.602 persones (15,6%), superior en 73.543 habitants (9,9%) a la de l'any anterior. Segons les nacionalitats, el primer grup passa a ser el d'Amèrica del Sud (190.703; 23,3%), seguit per el de la UE (189.837; 23,2%), Àsia i Oceania (154.826; 18,9%) i Àfrica (149.805; 18,3%). Els grups de l'Amèrica del Nord i Central, l'Amèrica del Sud i Àsia i Oceania són els que més puguen en població, respectivament un 15,3%, un 14,6% i un 8,7%.

Quant al creixement natural, aquest disminueix en -1.106 persones a l'AMB al 2019, darrer any per al qual es disposa de dades i tercer amb un valor negatiu. El nombre de naixements en aquest territori ha estat de 26.313 i el de defuncions de 27.419. Respecte de l'any 2018 aquestes xifres representen un petit augment del creixement natural de 36 persones (3,2%), una baixada de la natalitat de -931 persones (-3,4%) i, també, de la mortalitat de -967 persones (-3,4%). La tendència quant als naixements continua sent a la baixa, mentre que les xifres de mortalitat oscil·len amb un lleuger descens els darrers dos anys. Aquestes dades comporten uns valors de taxa de natalitat de 8,0‰ (la més baixa dels darrers anys), una taxa de mortalitat del 8,3‰ i un índex sintètic de fecunditat (ISF) que continua baixant fins arribar a 1,2. A la RMB hi ha hagut 40.918 naixements i 42.064 defuncions, la qual cosa suposa un creixement

⁴ Milanović, B. (2020). Por qué la "crisis del capitalismo" no existe. CTXT, Contexto y Acción. Disponible a <https://ctxt.es/es/20200203/Politica/30967/crisis-del-capitalismo-gig-economy-globalizacion-branko-milanovic.htm>.

⁵ Gabriel, M. (2021). Ética para tiempos oscuros. Valores universales para el siglo XXI. Ediciones de pasado y presente. Barcelona.

⁶ Guterres, A. (2021). Discurs del Secretari General de les Nacions Unides. 76ena sessió de l'Assemblea General de les Nacions Unides. Nova York. 21-27 de setembre de 2021. Disponible a https://www.youtube.com/watch?v=x9kce_ciwNI.

natural de -1.146 persones, seguint la tendència negativa de l'any anterior però amb una menor intensitat. Aquestes xifres representen una variació respecte de l'any 2018 de -3,6%, -3,7% i 8,5%, respectivament. La taxa de natalitat d'aquest àmbit se situa en 7,9‰ (també la més baixa dels anys observats), la de mortalitat al 8,2‰ i l'ISF també és de 1,2.

En referència als saldos migratoris intermunicipals entre l'AMB i els municipis de la RMB, de 2019 a 2020 disminueixen en quant al seu volum (probablement, com a conseqüència de l'aturada que ha suposat la pandèmia) i registren un saldo negatiu. L'any 2020, 69.565 persones han arribat als municipis de l'AMB procedents d'altres municipis de la RMB mentre que 82.450 han fet el moviment contrari. El saldo migratori intermunicipal de l'AMB respecte de la RMB és negatiu en -12.885 persones, el més alt del període 2011-2020 i similar al dels anys 2006 (-15.384 persones) i 2007 (-13.559 persones). En el cas de la RMB, es produeix el moviment de 130.872 persones dins de l'àmbit per canvi de residència entre els seus municipis. Aquesta xifra disminueix en -16.630 persones respecte de l'any 2019 trencant la tendència a l'alça registrada a partir de l'any 2017, però situant-se en xifres superiors a les de 2016.

Novament, les dades demogràfiques de l'any 2020 mostren unes estructures d'edats a l'AMB i la RMB que indiquen un escenari dominat per una població envellida, que incrementa el seu pes any rere any. Per una banda, per l'arribada progressiva a edats avançades de les generacions plenes i, per l'altra, per l'augment de l'esperança de vida. Tanmateix, el creixement natural és mostra negatiu, la taxa de natalitat continua disminuint i l'ISF es manté en el valor més baix dels anys analitzats. Tot plegat, comporta un ascens accentuat dels índexs d'envelliment i sobreenvelliment. En aquest context general, el creixement de la població metropolitana és probable que s'esdevingui com a conseqüència dels moviments migratoris (a l'espera de veure si aquests queden afectats a més llarg termini com a resultat de l'aturada pandèmica) i no degut a factors de creixement natural.

AMB: dades i mapes de l'àmbit metropolità

	2006		2011		2012		2013		2014		2015		2016		2017		2018		2019		2020		Variació 2019-2020	
		%		%		%		%		%		%		%		%		%		%	Absoluta	%		
Població total	3.161.081		3.220.476		3.239.337		3.228.569		3.214.211		3.213.775		3.226.600		3.247.281		3.260.268		3.291.654		3.339.279	47.625	1,4	
Homes	1.537.509	48,6	1.558.811	48,4	1.569.660	48,5	1.561.056	48,4	1.551.566	48,3	1.549.573	48,2	1.555.390	48,2	1.563.517	48,1	1.568.576	48,1	1.585.310	48,2	1.610.479	25.169	1,6	
Dones	1.623.572	51,4	1.661.664	51,6	1.669.677	51,5	1.667.513	51,6	1.662.645	51,7	1.664.202	51,8	1.671.210	51,8	1.683.764	51,9	1.691.692	51,9	1.706.344	51,8	1.728.800	22.456	1,3	
Població 0-14 anys	419.185	13,3	465.130	14,4	463.464	14,3	465.806	14,4	465.806	14,5	466.339	14,5	467.343	14,5	469.907	14,5	468.674	14,4	467.070	14,2	465.238	-1.832	-0,4	
Població 15-64 anys	2.189.863	69,3	2.163.415	67,2	2.181.797	67,4	2.161.458	66,9	2.134.027	66,4	2.123.109	66,1	2.128.465	66,0	2.140.313	65,9	2.148.247	65,9	2.175.168	66,1	2.216.601	41.433	1,9	
Població 65 i més anys	552.033	17,5	591.938	18,4	594.076	18,3	602.583	18,7	614.378	19,1	624.327	19,4	630.792	19,5	637.061	19,6	643.347	19,7	649.416	19,7	657.440	8.024	1,2	
Població espanyola	2.736.017	86,6	2.729.848	84,8	2.725.180	84,1	2.724.429	84,4	2.734.629	85,1	2.761.907	85,9	2.769.734	85,8	2.768.616	85,3	2.760.986	84,7	2.749.728	83,5	2.739.594	-10.134	-0,4	
Població estrangera	425.064	13,4	490.628	15,2	514.157	15,9	504.140	15,6	479.582	14,9	451.868	14,1	456.866	14,2	478.665	14,7	499.282	15,3	541.926	16,5	599.685	57.759	10,7	
Unió Europea	62.585	14,7	106.469	21,7	112.720	21,9	116.248	23,1	115.972	24,2	114.885	25,4	116.426	25,5	120.630	25,2	125.632	25,2	134.439	24,8	146.722	12.283	9,1	
Resta d'Europa	30.931	7,3	21.540	4,4	23.650	4,6	25.423	5,0	25.983	5,4	27.754	6,1	29.883	6,5	32.604	6,8	34.122	6,8	36.525	6,7	39.275	2.750	7,5	
Àfrica	56.845	13,4	64.838	13,2	66.851	13,0	65.836	13,1	63.945	13,3	60.503	13,4	59.918	13,1	59.586	12,4	59.881	12,0	63.362	11,7	67.627	4.265	6,7	
Amèrica del Nord i Central	30.658	7,2	39.511	8,1	41.655	8,1	43.170	8,6	41.616	8,7	39.943	8,8	41.931	9,2	47.097	9,8	51.039	10,2	57.549	10,6	66.002	8.453	14,7	
Amèrica del Sud	176.223	41,5	162.154	33,1	164.321	32,0	149.856	29,7	130.143	27,1	107.503	23,8	103.663	22,7	108.026	22,6	114.031	22,8	126.342	23,3	145.377	19.035	15,1	
Àsia i Oceania	67.822	16,0	96.116	19,6	104.960	20,4	103.607	20,6	101.923	21,3	101.280	22,4	105.045	23,0	110.722	23,1	114.577	22,9	123.709	22,8	134.682	10.973	8,9	
Naixements	33.408		32.490		31.487		29.718		29.854		29.637		29.360		28.475		27.244		26.313		s.d	-931 ¹	-3,4 ¹	
Defuncions	25.989		26.048		27.629		26.651		26.875		27.975		27.451		28.792		28.386		27.419		s.d	-967 ¹	-3,4 ¹	
Creixement natural	7.419		6.442		3.858		3.067		2.979		1.662		1.909		-317		-1.142		-1.106		s.d	36 ¹	3,2 ¹	
Immigració (municipis RMB)	88.709		82.852		81.430		79.027		79.529		79.340		70.981		72.134		77.957		81.852		69.565	-12.287	-15,0	
Emigració (municipis RMB)	104.093		87.230		86.279		82.348		82.121		82.567		76.843		79.730		86.779		90.858		82.450	-8.408	-9,3	
Saldo migratori (municipis RMB)	-15.384		-4.378		-4.849		-3.321		-2.592		-3.227		-5.862		-7.596		-8.822		-9.006		-12.885	-3.879	-43,1	

	2006	2011	2012	2013	2014	2015	2016	2017	2018	2019	2020	Variació 2019-2020
Índex de masculinitat	94,7	93,8	94,0	93,6	93,3	93,1	93,1	92,9	92,7	92,9	93,2	0,3
Taxa de joventut (%)	9,7	8,8	8,4	8,5	8,4	8,3	8,2	8,5	8,6	8,8	9,0	0,2
Índex d'envelliment	131,7	127,3	128,2	129,7	131,9	133,9	135,0	135,6	137,3	139,0	141,3	2,3
Índex de sobreenvelliment	11,6	13,1	14,4	14,3	14,5	15,4	15,3	16,2	16,6	17,0	17,3	0,3
Índex de dependència global	44,4	48,9	48,5	49,4	50,6	51,4	51,6	51,7	51,8	51,3	50,6	-0,7
Taxa de natalitat (‰)	10,6	10,1	9,7	9,2	9,3	9,2	9,1	8,8	8,4	8,0	s.d	-0,4 ¹
Taxa de mortalitat (‰)	8,2	8,1	8,5	8,3	8,4	8,7	8,5	8,9	8,7	8,3	s.d	-0,4 ¹
Índex sintètic de fecunditat	1,5	1,4	1,4	1,3	1,4	1,4	1,4	1,3	1,3	1,2	s.d	-0,1 ¹

¹ Variació 2018-2019

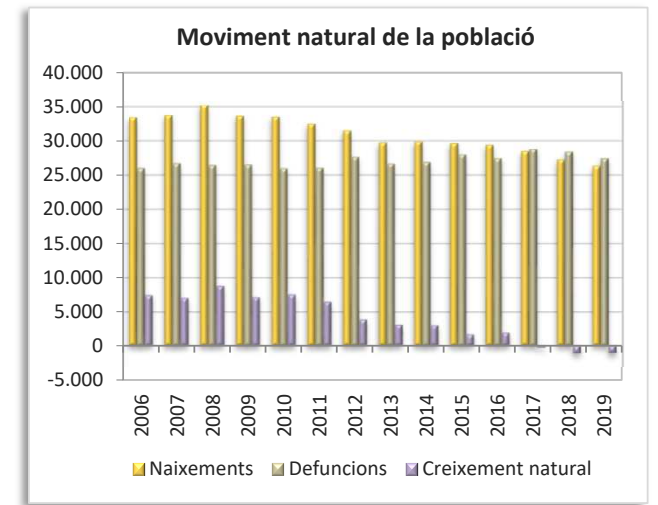
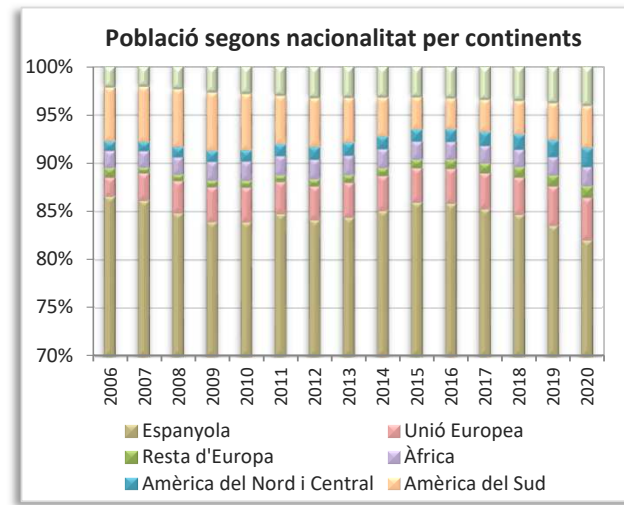
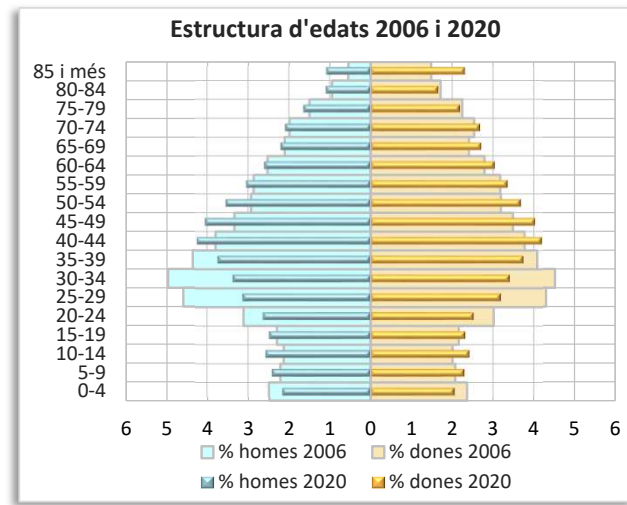
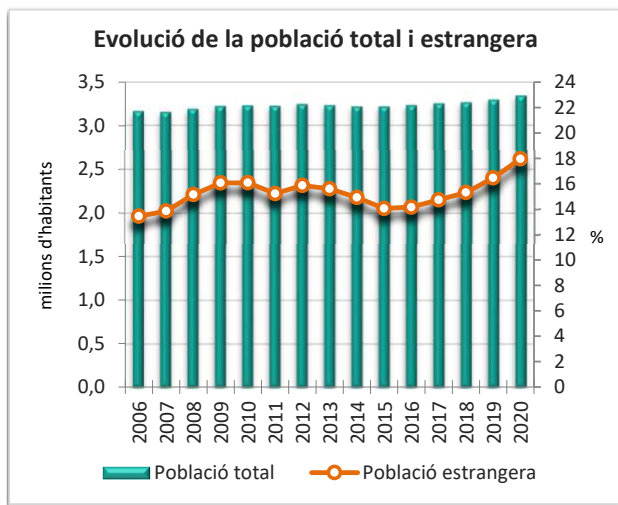

Densitat neta de població 2020

Àrea metropolitana per seccions censals residencials

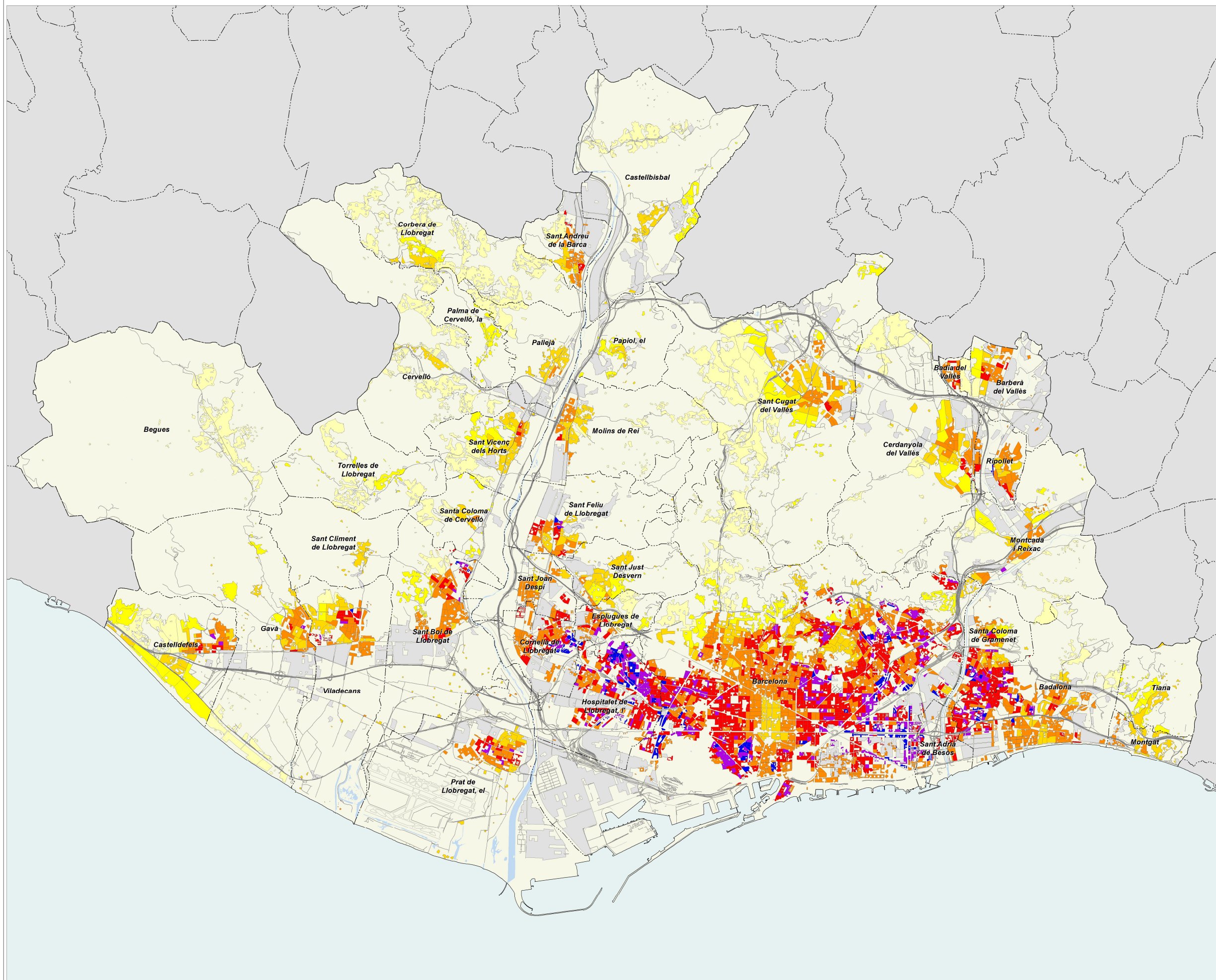

habitants per hectàrea residencial

- menys de 50
- de 50 a 100
- de 100 a 250
- de 250 a 500
- de 500 a 750
- de 750 a 1000
- més de 1000

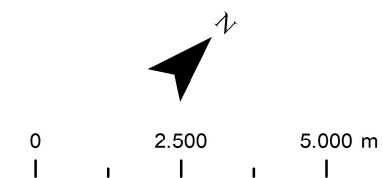

Escala 1:130 000

AMB Àrea Metropolitana de Barcelona

Àrea de Desenvolupament de Polítiques Urbanístiques
Secció d'Estudis Territorials
setembre 2021

Creixement de la població 2019-2020

Àrea metropolitana per seccions censals residencials

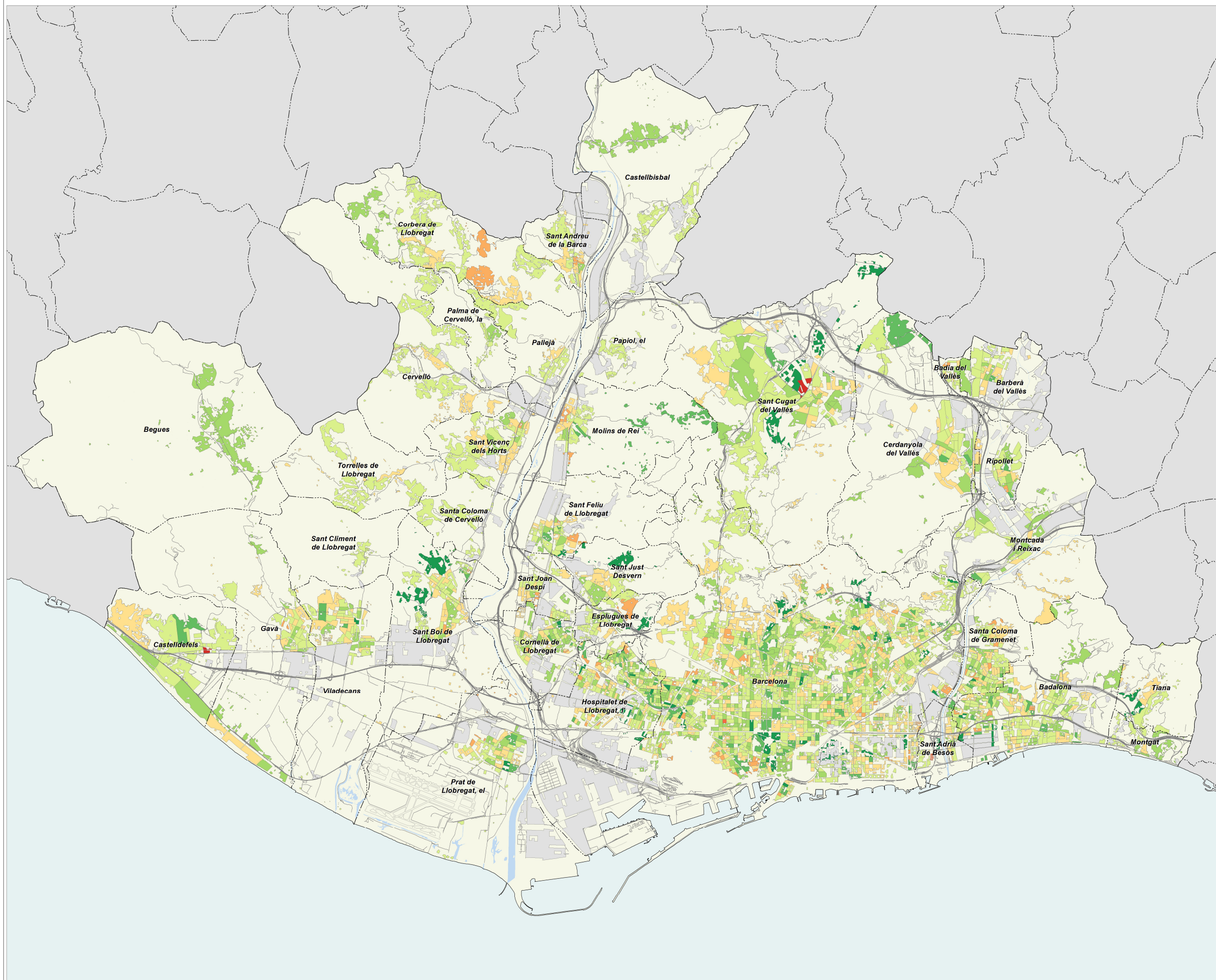

creixement de població (%)

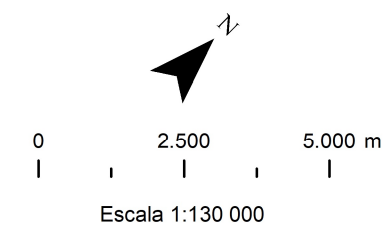

AMB Àrea Metropolitana de Barcelona

Àrea de Desenvolupament de Polítiques Urbanístiques
Secció d'Estudis Territorials
setembre 2021

Índex d'envelliment 2020

Àrea metropolitana per seccions censals residencials

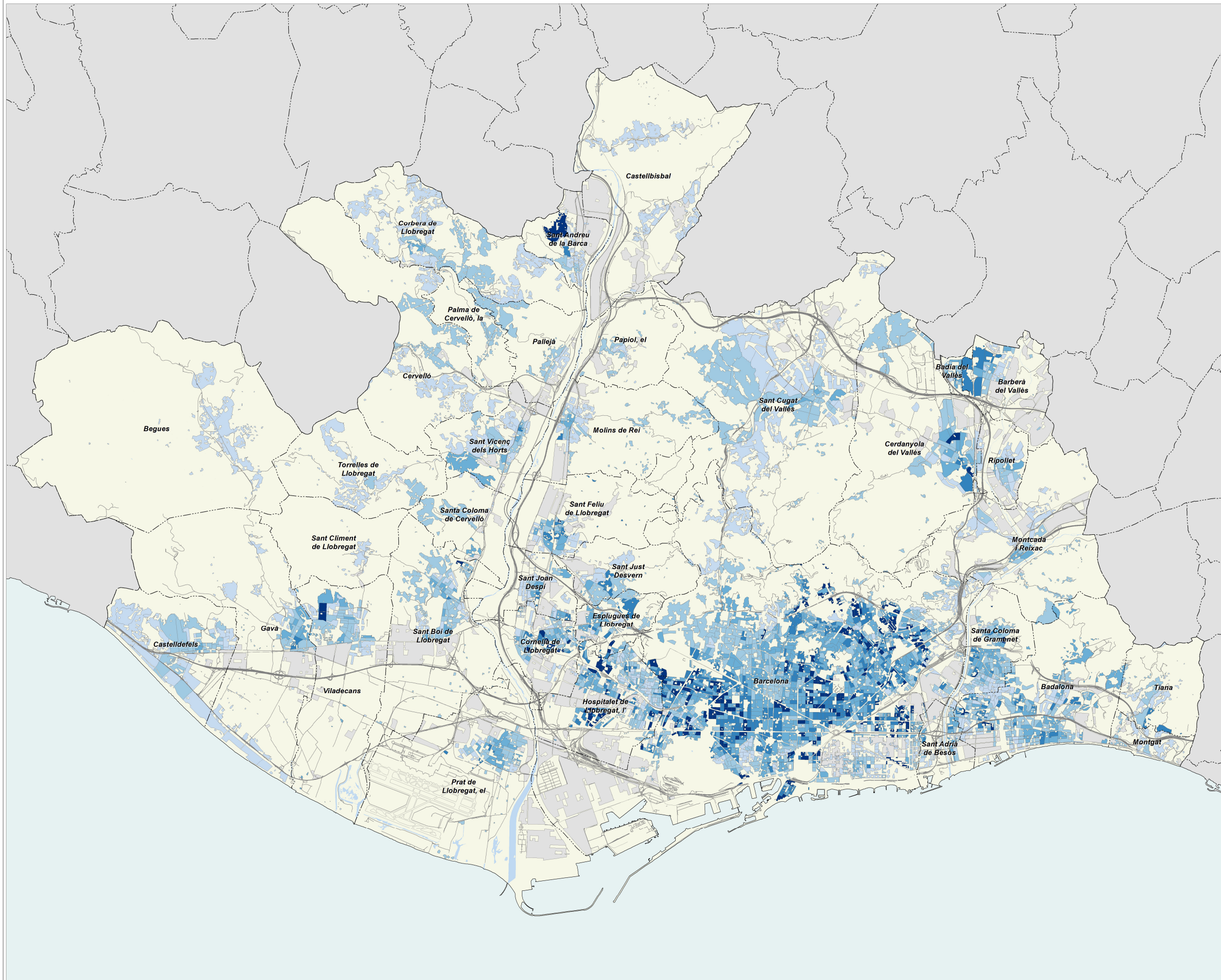

població de 65 anys i més sobre població menor de 15 anys

- menys de 100
- de 100 a 150
- de 150 a 200
- de 200 a 250
- més de 250

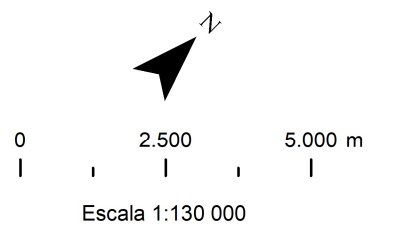

AMB Àrea Metropolitana de Barcelona

Àrea de Desenvolupament de Polítiques Urbanístiques
Secció d'Estudis Territorials
setembre 2021

Població estrangera 2020

Àrea metropolitana per seccions censals residencials

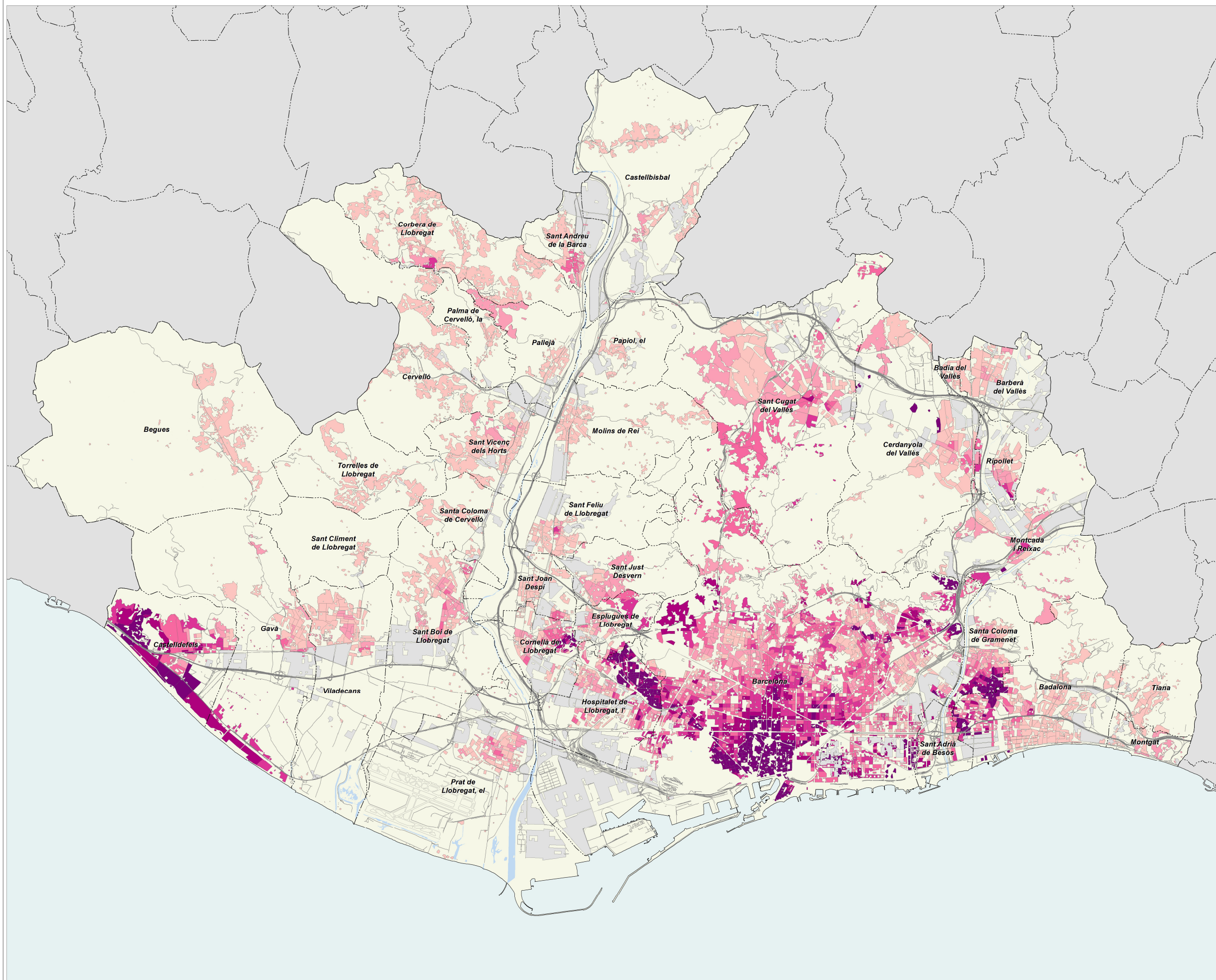

Municipis metropolitans: fitxes monogràfiques

	2006		2011		2019		2020		Variació 2019-2020	
		%		%		%		%	Absoluta	%
Població total	221.520		219.241		220.440		223.166		2.726	1,2
Homes	112.117	50,6	109.177	49,8	108.509	49,2	110.018	49,3	1.509	1,4
Dones	109.403	49,4	110.064	50,2	111.931	50,8	113.148	50,7	1.217	1,1
Població 0-14 anys	31.245	14,1	35.110	16,0	34.242	15,5	34.096	15,3	-146	-0,4
Població 15-64 anys	158.472	71,5	149.132	68,0	144.715	65,6	146.722	65,7	2.007	1,4
Població 65 i més anys	31.803	14,4	34.999	16,0	41.483	18,8	42.348	19,0	865	2,1
Població espanyola	192.175	86,8	188.306	85,9	189.988	86,2	189.488	84,9	-500	-0,3
Població estrangera	29.345	13,2	30.935	14,1	30.452	13,8	33.678	15,1	3.226	10,6
Unió Europea	1.410	4,8	3.211	10,4	3.063	10,1	3.382	10,0	319	10,4
Resta d'Europa	2.274	7,7	1.304	4,2	2.110	6,9	2.403	7,1	293	13,9
Àfrica	6.279	21,4	6.884	22,3	5.754	18,9	6.224	18,5	470	8,2
Amèrica del Nord i Central	819	2,8	1.303	4,2	2.586	8,5	3.038	9,0	452	17,5
Amèrica del Sud	7.269	24,8	6.649	21,5	4.848	15,9	5.600	16,6	752	15,5
Àsia i Oceania	11.294	38,5	11.584	37,4	12.091	39,7	13.031	38,7	940	7,8
Naixements	2.475		2.483		1.853		s.d		-79 ¹	-4,1 ¹
Defuncions	1.473		1.552		1.665		s.d		-26 ¹	-1,5 ¹
Creixement natural	1.002		931		188		s.d		-53 ¹	-22,0 ¹
Immigració (municipis RMB)	8.407		6.544		6.741		5.597		-1.144	-17,0
Emigració (municipis RMB)	9.576		7.670		6.622		5.762		-860	-13,0
Saldo migratori (municipis RMB)	-1.169		-1.126		119		-165		-284	-238,7

	2006	2011	2019	2020	Variació 2019-2020
Índex de masculinitat	102,5	99,2	96,9	97,2	0,3
Taxa de joventut (%)	11,1	9,0	9,0	9,3	0,3
Índex d'envelliment	101,8	99,7	121,1	124,2	3,1
Índex de sobreenvelliment	9,5	12,3	13,8	13,8	0,0
Índex de dependència global	39,8	47,0	52,3	52,1	-0,2
Taxa de natalitat (‰)	11,2	11,3	8,4	s.d	-0,5 ¹
Taxa de mortalitat (‰)	6,6	7,1	7,6	s.d	-0,2 ¹
Índex sintètic de fecunditat	1,5	1,7	1,3	s.d	-0,1 ¹

¹ Variació 2018-2019

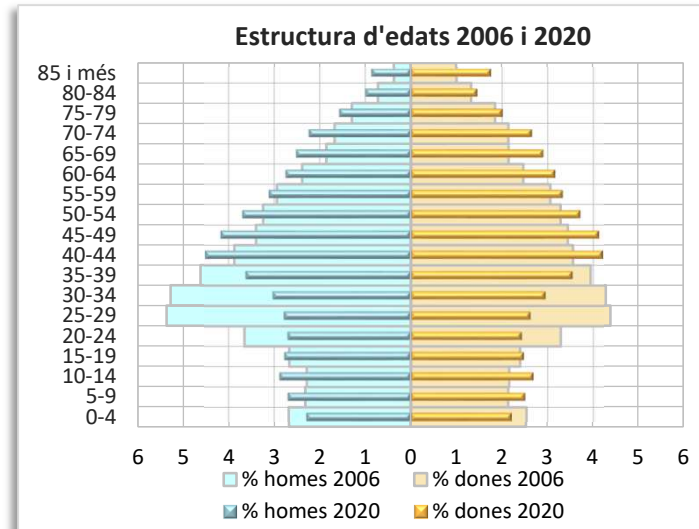
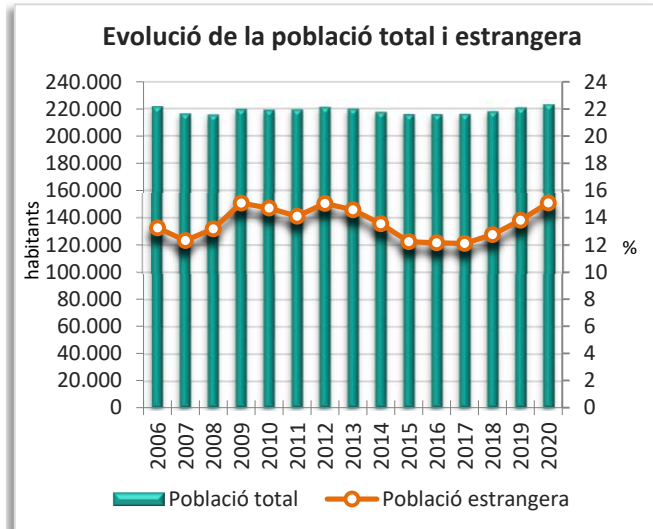
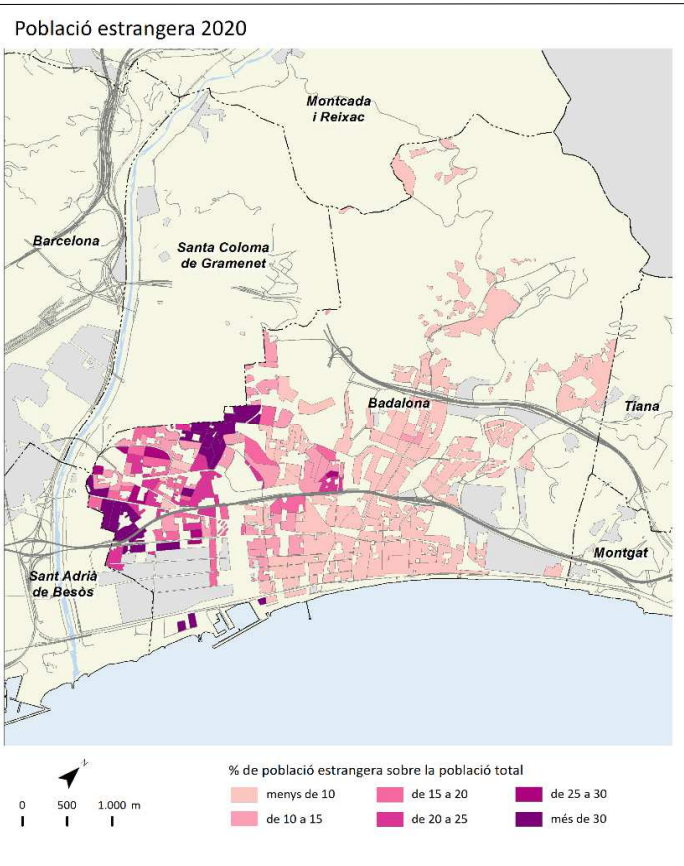
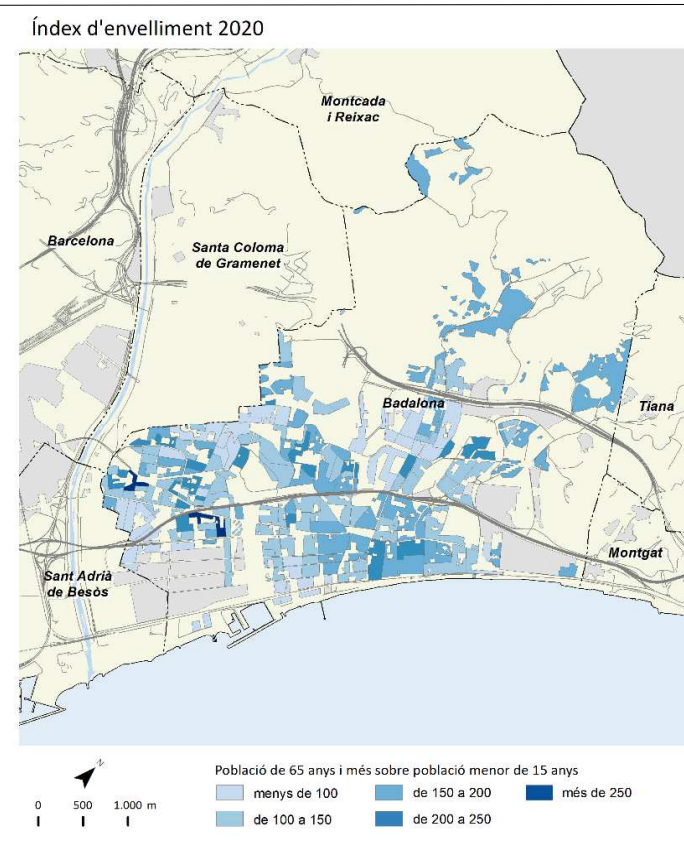
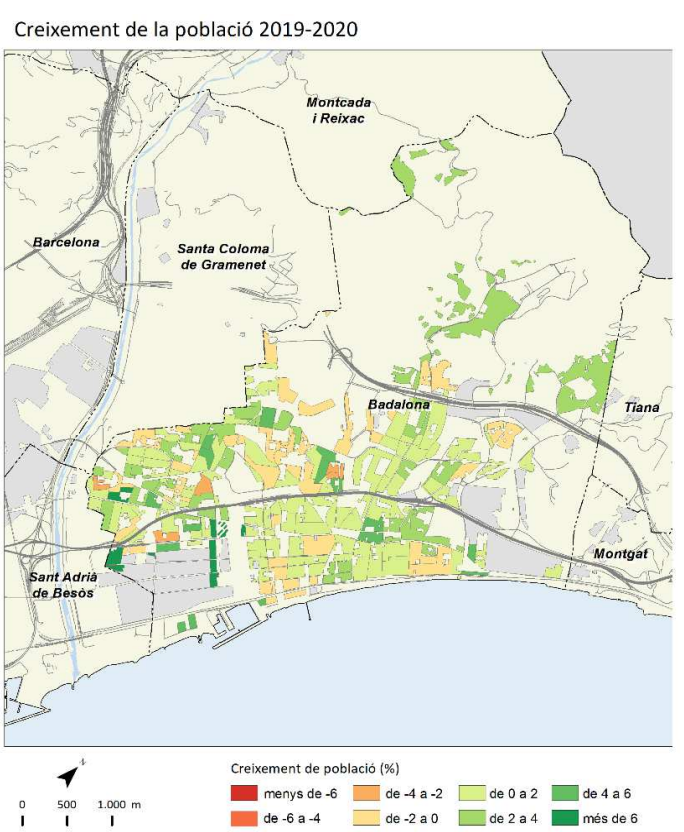
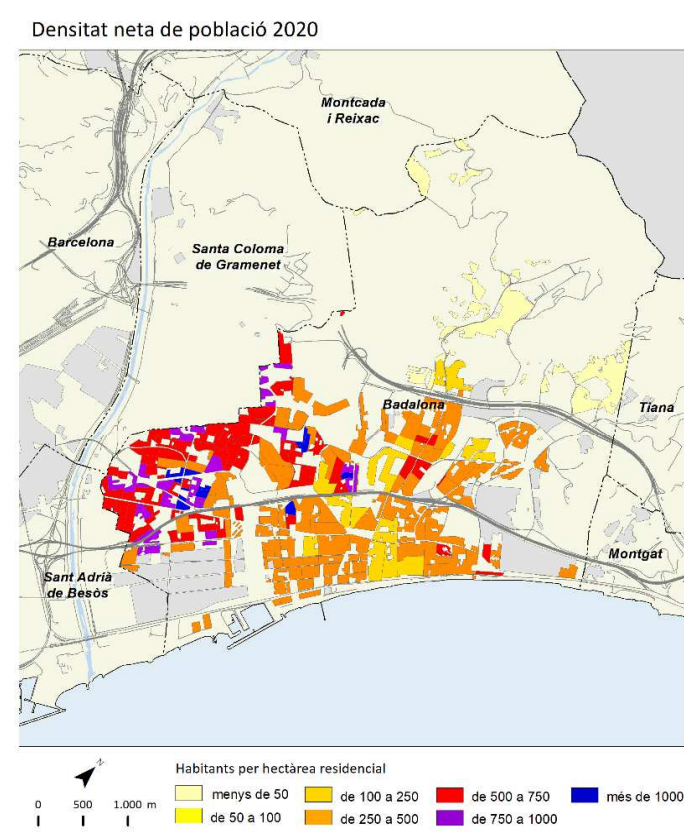

Badia del Vallès



	2006		2011		2019		2020		Variació 2019-2020	
		%		%		%		%	Acsoluta	%
Població total	14.123		13.603		13.380		13.415		35	0,3
Homes	7.004	49,6	6.674	49,1	6.567	49,1	6.568	49,0	1	0,0
Dones	7.119	50,4	6.930	50,9	6.813	50,9	6.847	51,0	34	0,5
Població 0-14 anys	2.127	15,1	2.244	16,5	2.059	15,4	2.006	15,0	-53	-2,6
Població 15-64 anys	9.978	70,7	9.031	66,4	8.561	64,0	8.573	63,9	12	0,1
Població 65 i més anys	2.018	14,3	2.329	17,1	2.760	20,6	2.836	21,1	76	2,8
Població espanyola	13.620	96,4	12.770	93,9	12.683	94,8	12.625	94,1	-58	-0,5
Població estrangera	503	3,6	833	6,1	697	5,2	790	5,9	93	13,3
Unió Europea	20	4,0	58	7,0	61	8,8	74	9,4	13	21,3
Resta d'Europa	20	4,0	30	3,6	39	5,6	44	5,6	5	12,8
Àfrica	288	57,3	520	62,4	378	54,2	388	49,1	10	2,6
Amèrica del Nord i Central	26	5,2	25	3,0	52	7,5	74	9,4	22	42,3
Amèrica del Sud	133	26,4	177	21,2	114	16,4	137	17,3	23	20,2
Àsia i Oceania	16	3,2	23	2,8	53	7,6	73	9,2	20	37,7
Naixements	155		138		104		s.d		-1 ¹	-1,0 ¹
Defuncions	103		100		101		s.d		0 ¹	0,0 ¹
Creixement natural	52		38		3		s.d		-1 ¹	-25,0 ¹
Immigració (municipis RMc)	630		346		439		345		-94	-21,4
Emigració (municipis RMc)	695		463		431		411		-20	-4,6
Saldo migratori (municipis RMc)	-65		-117		8		-66		-74	-925,0

	2006	2011	2019	2020	Variació 2019-2020
Índex de masculinitat	98,4	96,3	96,4	95,9	-0,5
Taxa de joventut (%)	11,0	8,8	8,7	8,9	0,2
Índex d'envelliment	94,9	103,8	134,0	141,4	7,4
Índex de socreenvelliment	6,5	9,1	11,3	11,5	0,2
Índex de dependència glocal	41,5	50,6	56,3	56,5	0,2
Taxa de natalitat (‰)	11,0	10,1	7,8	s.d	-0,1 ¹
Taxa de mortalitat (‰)	7,3	7,4	7,5	s.d	0,0 ¹
Índex sintètic de fecunditat	1,5	1,5	1,3	s.d	0,0 ¹

¹ Variació 2018-2019

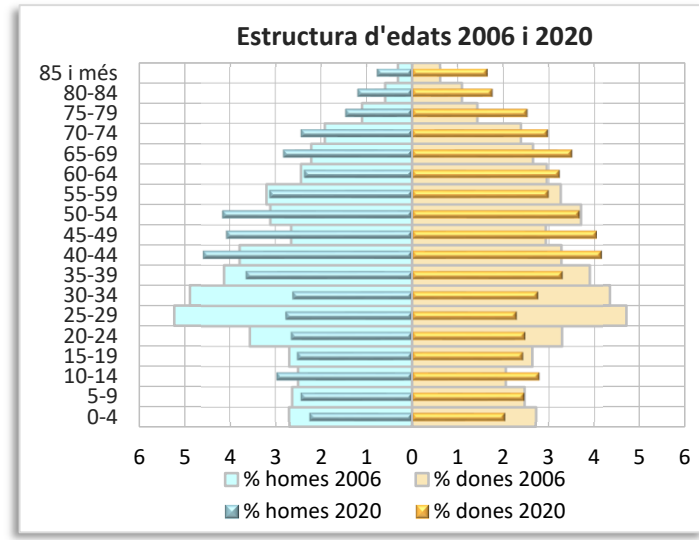
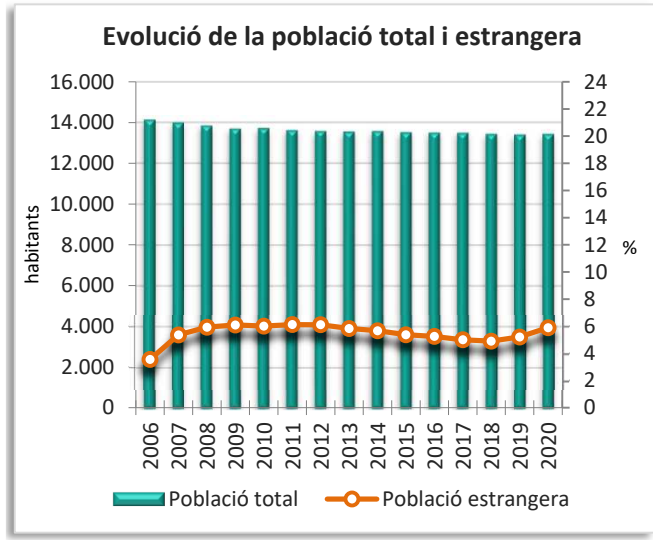
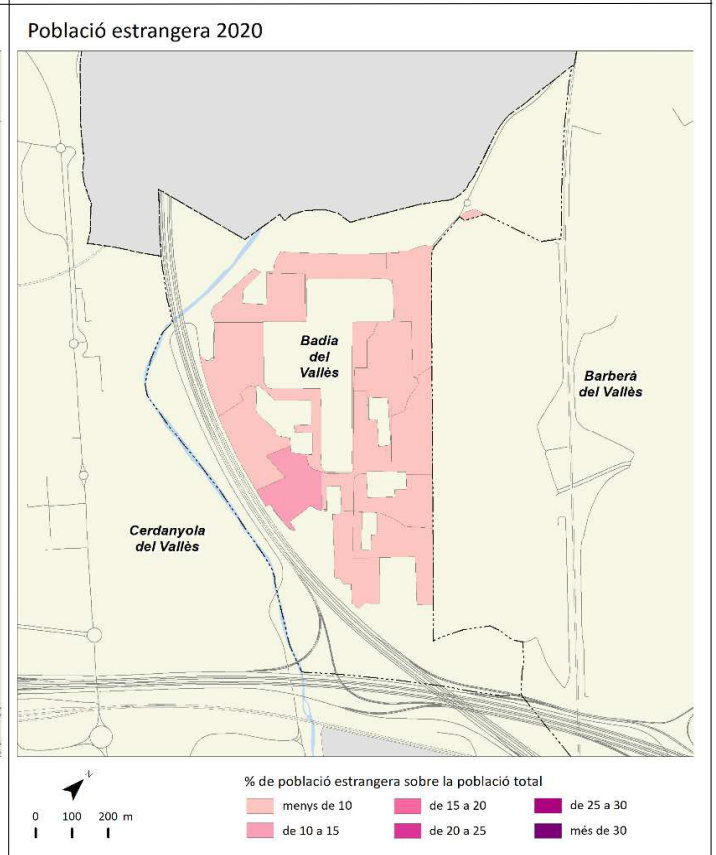
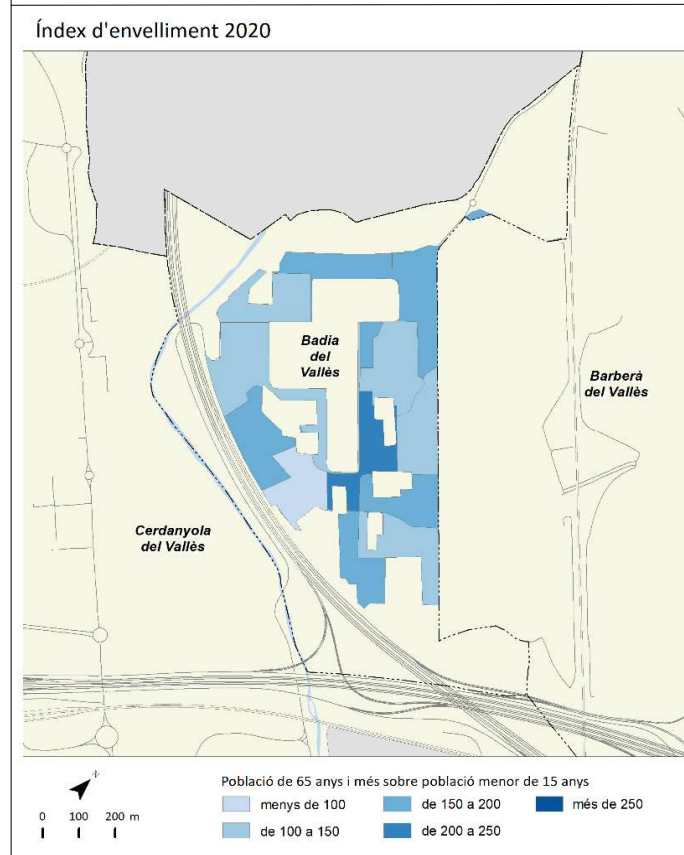
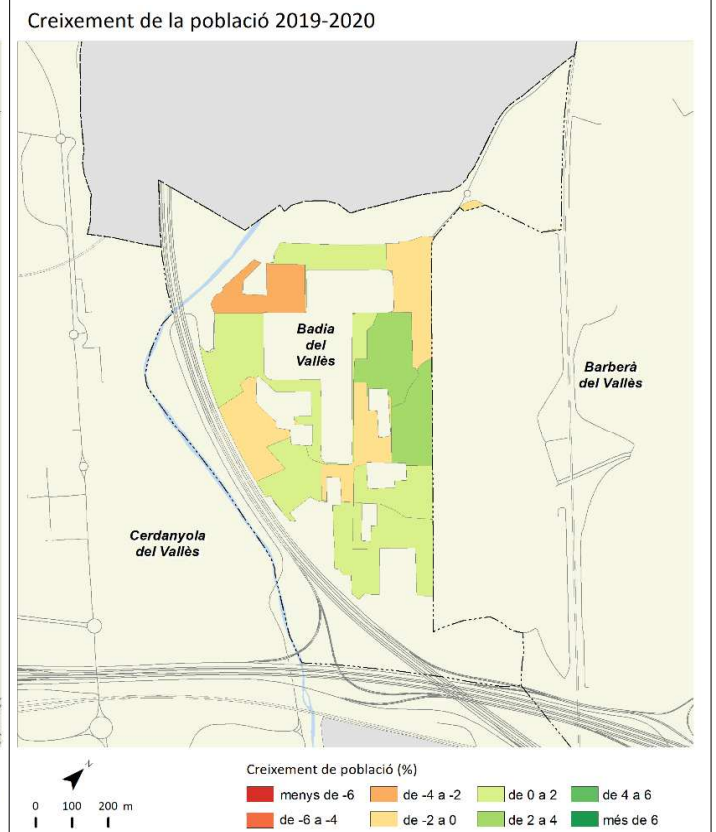
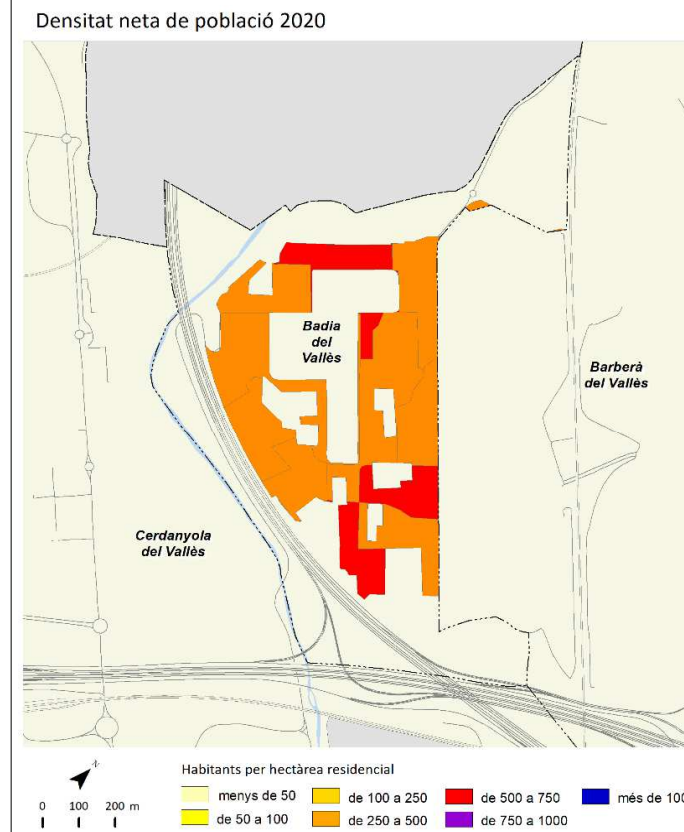

Barberà del Vallès



	2006		2011		2019		2020		Variació 2019-2020	
		%		%		%		%	Adoluta	%
Podlació total	28.633		32.186		33.091		33.334		243	0,7
Homes	14.337	50,1	15.952	49,6	16.300	49,3	16.395	49,2	95	0,6
Dones	14.296	49,9	16.234	50,4	16.791	50,7	16.939	50,8	148	0,9
Podlació 0-14 anys	4.508	15,7	5.562	17,3	5.614	17,0	5.541	16,6	-73	-1,3
Podlació 15-64 anys	20.903	73,0	22.612	70,3	21.938	66,3	22.043	66,1	105	0,5
Podlació 65 i més anys	3.222	11,3	4.014	12,5	5.539	16,7	5.750	17,2	211	3,8
Podlació espanyola	27.252	95,2	29.877	92,8	30.720	92,8	30.798	92,4	78	0,3
Podlació estrangera	1.381	4,8	2.309	7,2	2.371	7,2	2.536	7,6	165	7,0
Unió Europea	131	9,5	438	19,0	406	17,1	425	16,8	19	4,7
Resta d'Europa	133	9,6	69	3,0	127	5,4	148	5,8	21	16,5
Àfrica	298	21,6	517	22,4	527	22,2	531	20,9	4	0,8
Amèrica del Nord i Central	108	7,8	187	8,1	232	9,8	249	9,8	17	7,3
Amèrica del Sud	534	38,7	729	31,6	526	22,2	611	24,1	85	16,2
Àsia i Oceania	177	12,8	369	16,0	553	23,3	572	22,6	19	3,4
Naixements	379		416		245		s.d		-41 ¹	-14,3 ¹
Defuncions	165		185		245		s.d		-8 ¹	-3,2 ¹
Creixement natural	214		231		0		s.d		-33 ¹	-100,0 ¹
Immigració (municipis RMd)	1.654		1.174		1.197		949		-248	-20,7
Emigració (municipis RMd)	1.113		1.060		1.096		1.014		-82	-7,5
Saldo migratori (municipis RMd)	541		114		101		-65		-166	-164,4

	2006	2011	2019	2020	Variació 2019-2020
Índex de masculinitat	100,3	98,3	97,1	96,8	-0,3
Taxa de joventut (%)	11,3	8,5	8,6	8,8	0,2
Índex d'envelliment	71,5	72,2	98,7	103,8	5,1
Índex de sodreenvelliment	10,0	12,4	13,6	13,8	0,2
Índex de dependència global	37,0	42,3	50,8	51,2	0,4
Taxa de natalitat (‰)	13,2	12,9	7,4	s.d	-1,3 ¹
Taxa de mortalitat (‰)	5,8	5,7	7,4	s.d	-0,3 ¹
Índex sintètic de fecunditat	1,7	1,8	1,1	s.d	-0,2 ¹

¹ Variació 2018-2019

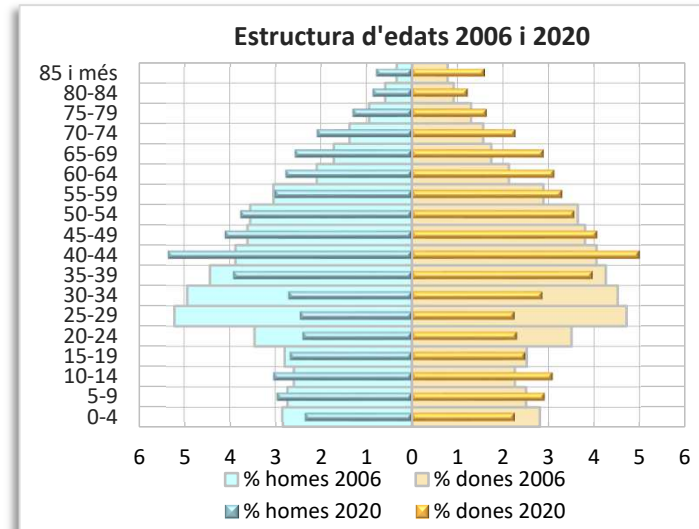
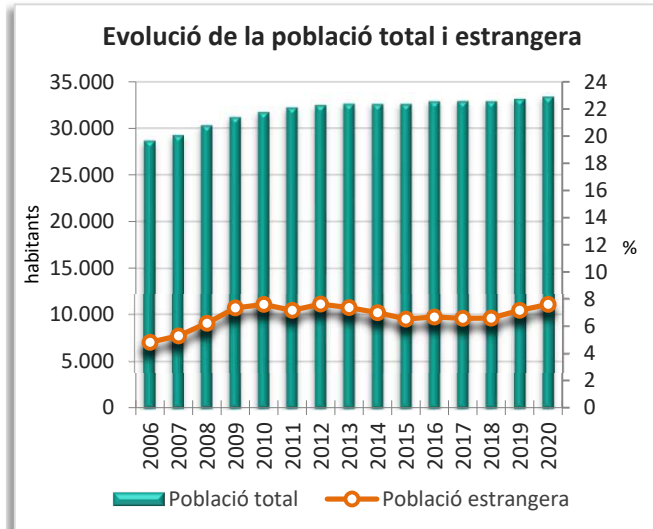
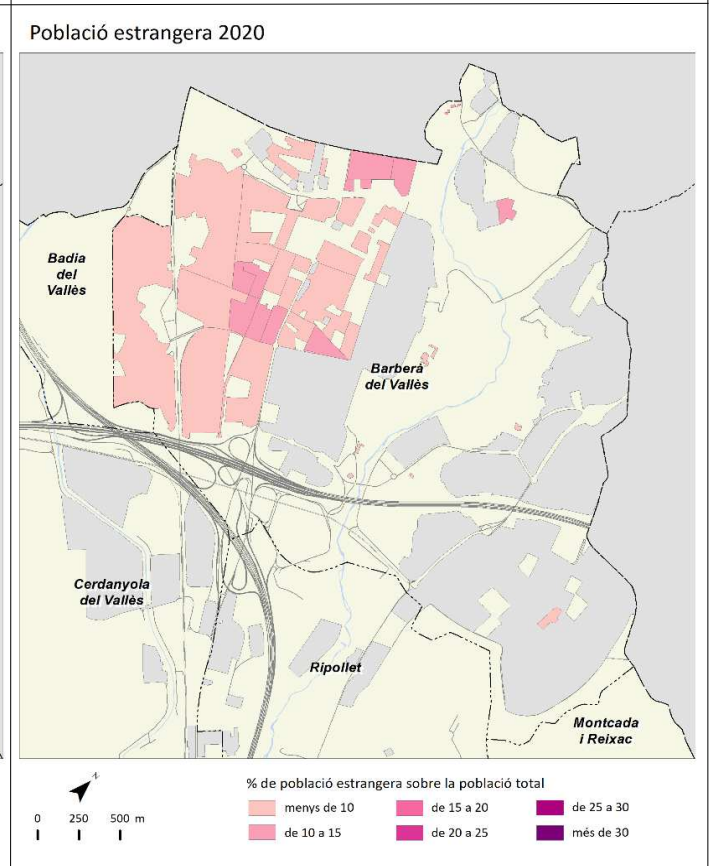
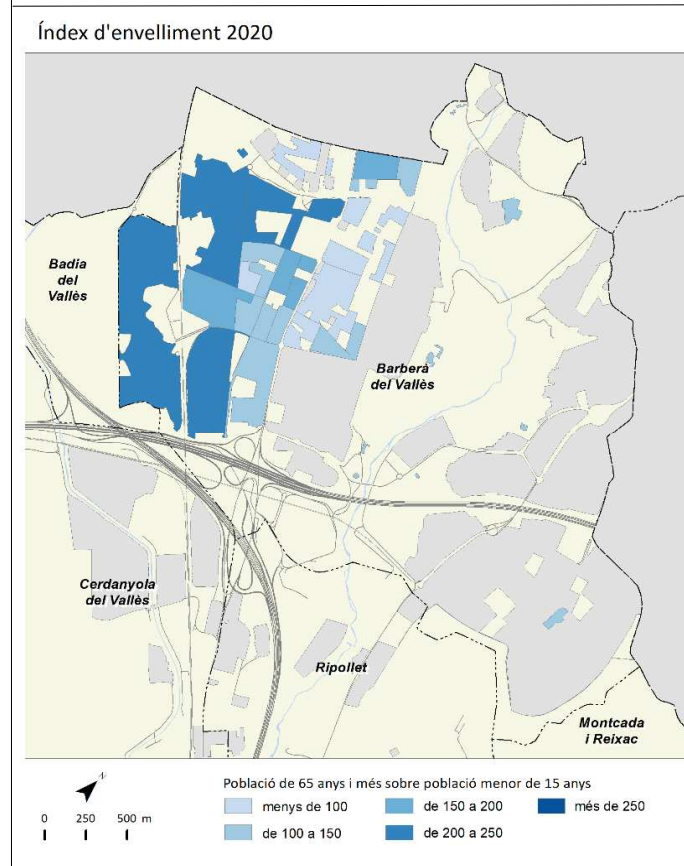
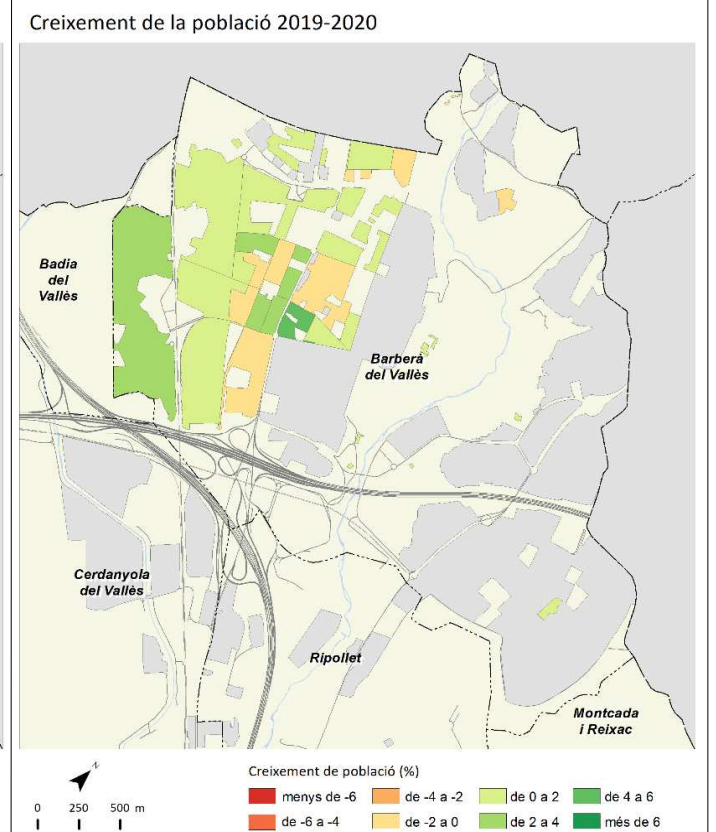
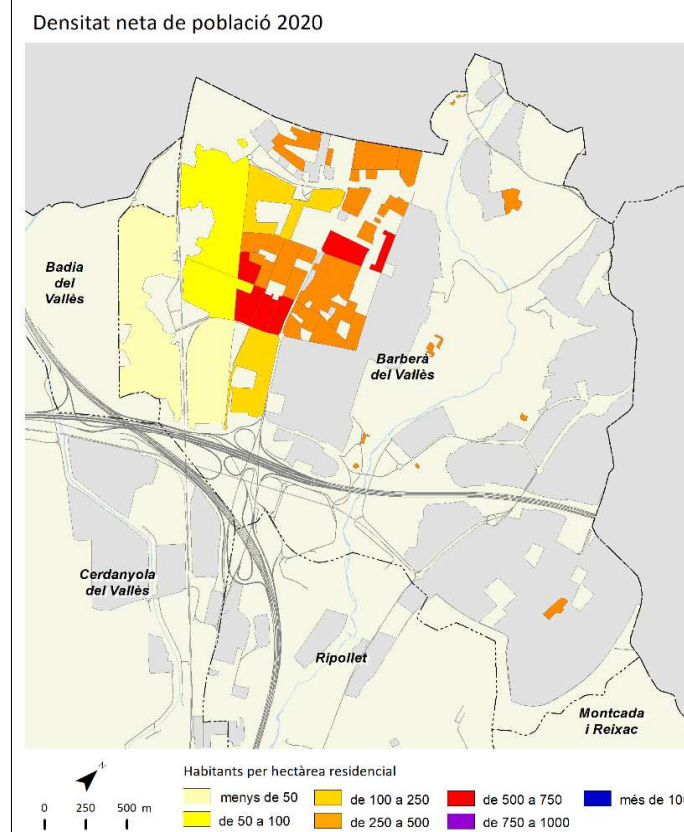

	2006		2011		2019		2020		Variació 2019-2020	
		%		%		%		%	Absoluta	%
Població total	1.605.602		1.611.013		1.636.762		1.664.182		27.420	1,7
Homes	761.870	47,5	763.066	47,4	775.619	47,4	790.708	47,5	15.089	1,9
Dones	843.732	52,5	847.947	52,6	861.143	52,6	873.474	52,5	12.331	1,4
Població 0-14 anys	188.382	11,7	200.364	12,4	204.754	12,5	204.272	12,3	-482	-0,2
Població 15-64 anys	1.085.359	67,6	1.072.614	66,6	1.081.943	66,1	1.107.924	66,6	25.981	2,4
Població 65 i més anys	331.861	20,7	338.035	21,0	350.065	21,4	351.986	21,2	1.921	0,5
Població espanyola	1.360.614	84,7	1.340.689	83,2	1.316.380	80,4	1.305.095	78,4	-11.285	-0,9
Població estrangera	244.988	15,3	270.325	16,8	320.382	19,6	359.087	21,6	38.705	12,1
Unió Europea	43.276	17,7	69.240	25,6	96.060	30,0	106.723	29,7	10.663	11,1
Resta d'Europa	17.763	7,3	13.281	4,9	23.138	7,2	24.930	6,9	1.792	7,7
Àfrica	20.538	8,4	19.843	7,3	22.338	7,0	24.580	6,8	2.242	10,0
Amèrica del Nord i Central	22.003	9,0	24.848	9,2	33.685	10,5	38.710	10,8	5.025	14,9
Amèrica del Sud	101.312	41,4	85.366	31,6	72.095	22,5	84.357	23,5	12.262	17,0
Àsia i Oceania	40.096	16,4	57.747	21,4	73.066	22,8	79.787	22,2	6.721	9,2
Naixements	14.850		14.775		12.899		s.d		-429 ¹	-3,2 ¹
Defuncions	15.671		15.205		15.112		s.d		-712 ¹	-4,5 ¹
Creixement natural	-821		-430		-2.213		s.d		283 ¹	11,3 ¹
Immigració (municipis RMB)	26.032		28.331		24.679		20.608		-4.071	-16,5
Emigració (municipis RMB)	40.929		32.015		35.227		33.604		-1.623	-4,6
Saldo migratori (municipis RMB)	-14.897		-3.684		-10.548		-12.996		-2.448	-23,2

	2006	2011	2019	2020	Variació 2019-2020
Índex de masculinitat	90,3	90,0	90,1	90,5	0,4
Taxa de joventut (%)	9,1	8,1	8,4	8,6	0,2
Índex d'envelliment	176,2	168,7	171,0	172,3	1,3
Índex de sobreenvelliment	13,0	16,5	19,6	19,9	0,3
Índex de dependència global	47,9	50,2	51,3	50,2	-1,1
Taxa de natalitat (‰)	9,2	9,2	7,9	s.d	-0,3 ¹
Taxa de mortalitat (‰)	9,8	9,4	9,2	s.d	-0,5 ¹
Índex sintètic de fecunditat	1,3	1,3	1,2	s.d	-0,1 ¹

¹ Variació 2018-2019

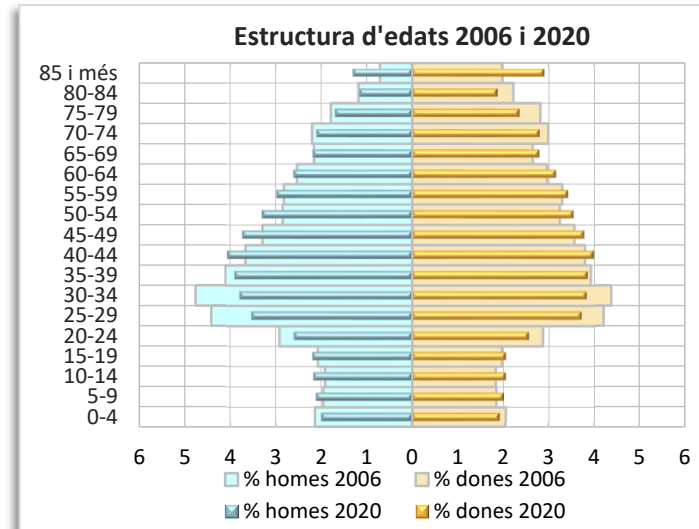
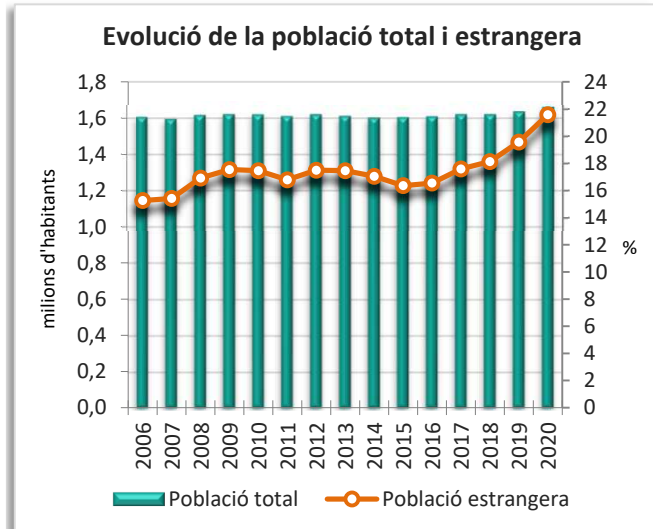
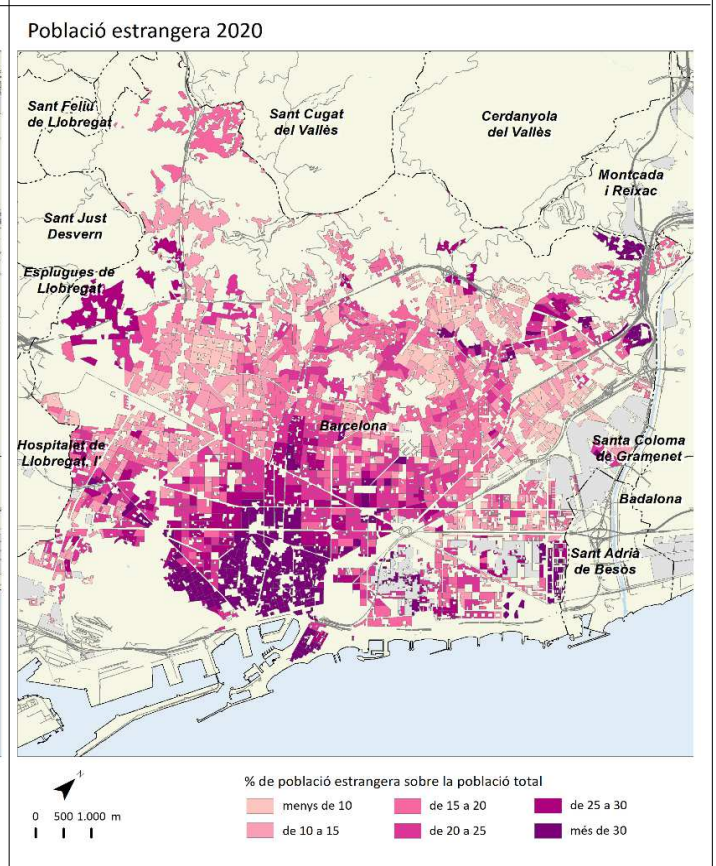
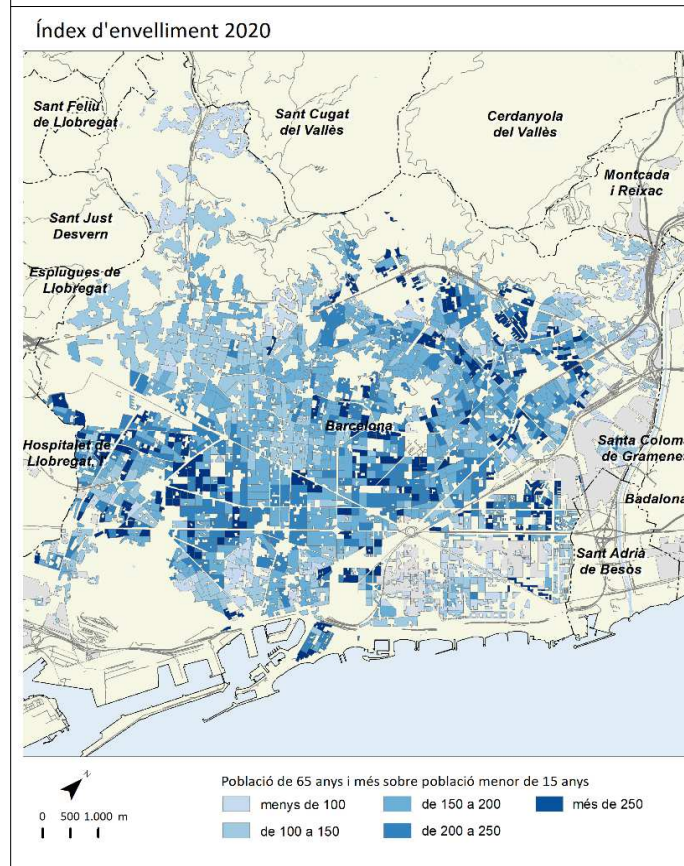
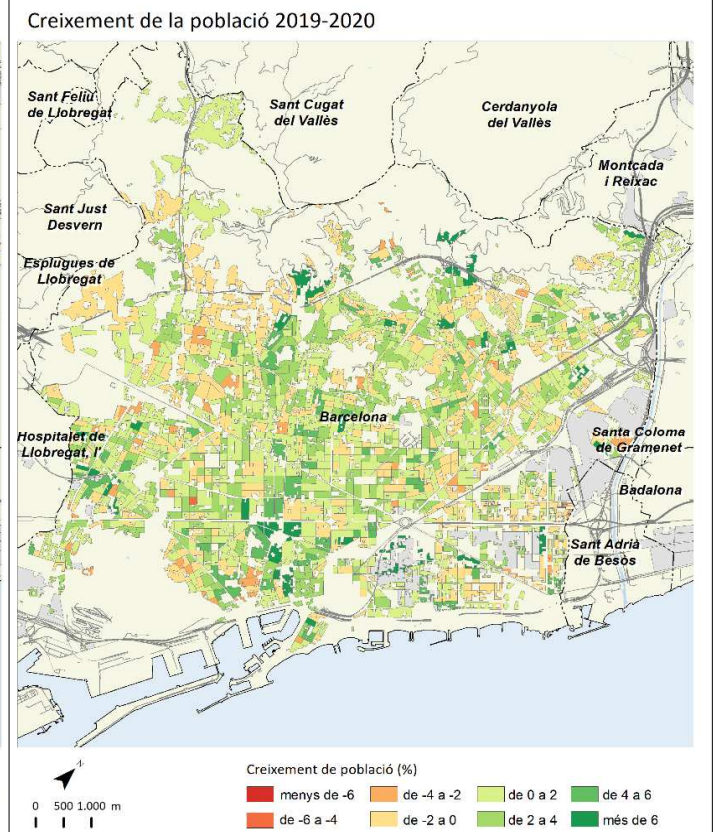
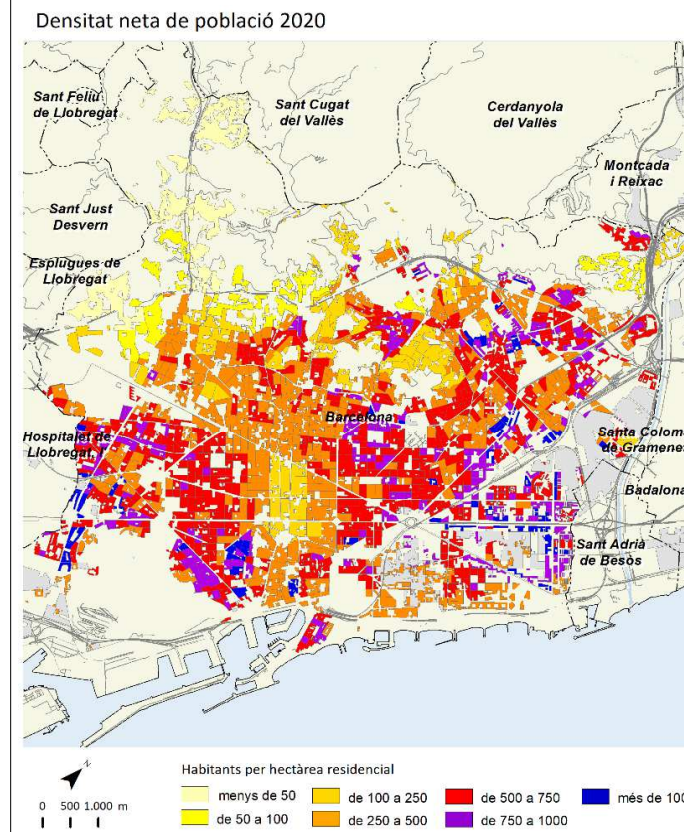

	2006		2011		2019		2020		Variació 2019-2020	
		%		%		%		%	Absoluta	%
Població total	5.699		6.488		7.098		7.300		202	2,8
Homes	2.860	50,2	3.224	49,7	3.528	49,7	3.650	50,0	122	3,5
Dones	2.839	49,8	3.263	50,3	3.570	50,3	3.650	50,0	80	2,2
Població 0-14 anys	1.235	21,7	1.346	20,7	1.318	18,6	1.353	18,5	35	2,7
Població 15-64 anys	3.954	69,4	4.506	69,5	4.844	68,2	4.942	67,7	98	2,0
Població 65 i més anys	510	8,9	634	9,8	936	13,2	1.005	13,8	69	7,4
Població espanyola	5.399	94,7	6.096	94,0	6.643	93,6	6.760	92,6	117	1,8
Població estrangera	300	5,3	392	6,0	455	6,4	540	7,4	85	18,7
Unió Europea	122	40,7	149	38,0	230	50,5	249	46,1	19	8,3
Resta d'Europa	15	5,0	10	2,6	19	4,2	33	6,1	14	73,7
Àfrica	25	8,3	21	5,4	23	5,1	40	7,4	17	73,9
Amèrica del Nord i Central	11	3,7	17	4,3	32	7,0	36	6,7	4	12,5
Amèrica del Sud	122	40,7	179	45,7	128	28,1	151	28,0	23	18,0
Àsia i Oceania	5	1,7	16	4,1	23	5,1	31	5,7	8	34,8
Naixements	66		58		50		s.d		0 ¹	0,0 ¹
Defuncions	28		30		42		s.d		5 ¹	13,5 ¹
Creixement natural	38		28		8		s.d		-5 ¹	-38,5 ¹
Immigració (municipis RMB)	324		310		395		292		-103	-26,1
Emigració (municipis RMB)	192		207		236		214		-22	-9,3
Saldo migratori (municipis RMB)	132		103		159		78		-81	-50,9

	2006	2011	2019	2020	Variació 2019-2020
Índex de masculinitat	100,7	98,8	98,8	100,0	1,2
Taxa de joventut (%)	9,2	10,2	11,0	11,2	0,2
Índex d'envelliment	41,3	47,1	71,0	74,3	3,3
Índex de sobreenvelliment	11,8	13,1	14,1	14,1	0,0
Índex de dependència global	44,1	43,9	46,5	47,7	1,2
Taxa de natalitat (‰)	11,6	8,9	7,0	s.d	-0,1 ¹
Taxa de mortalitat (‰)	4,9	4,6	5,9	s.d	0,6 ¹
Índex sintètic de fecunditat	1,5	1,2	1,1	s.d	0,0 ¹

¹ Variació 2018-2019

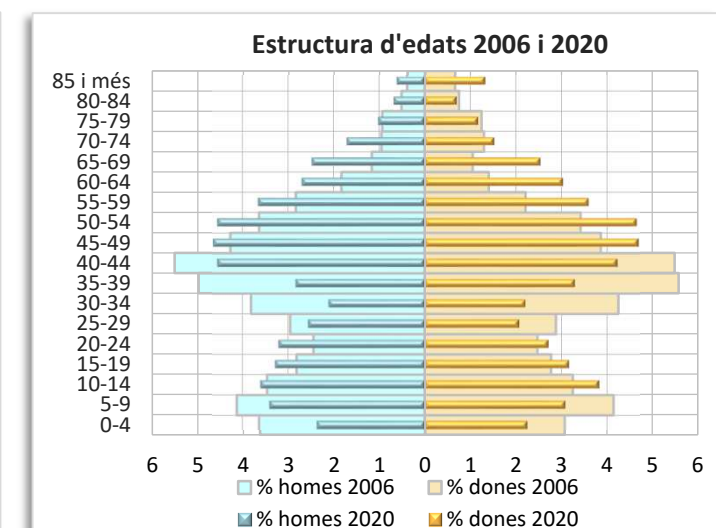
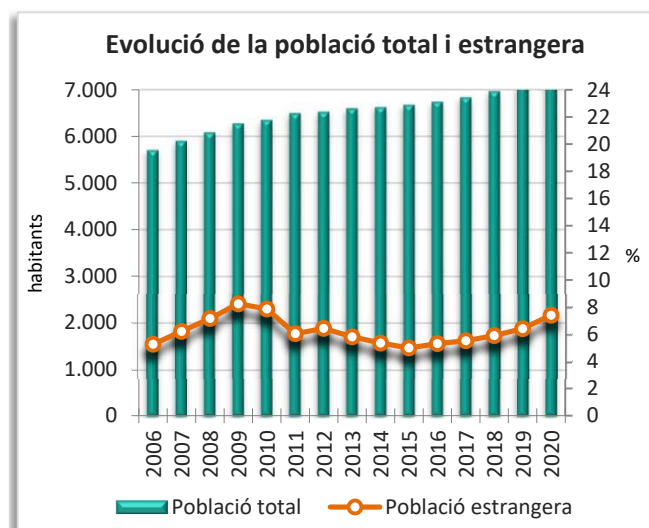
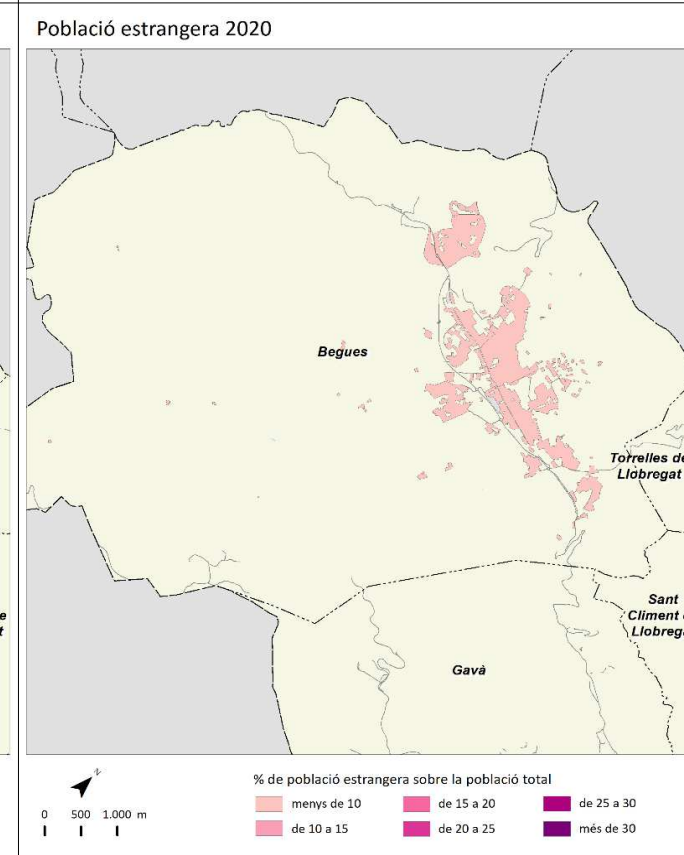
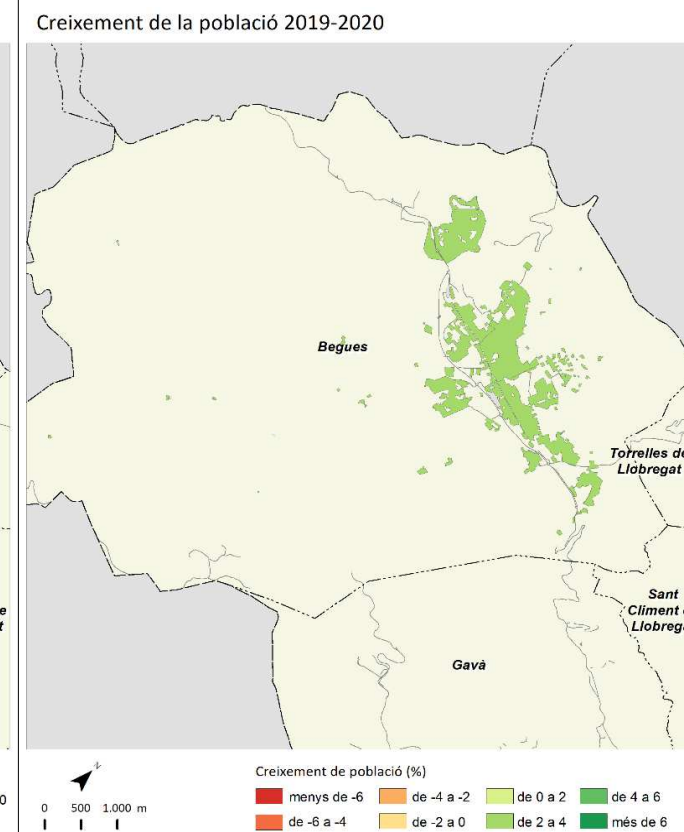
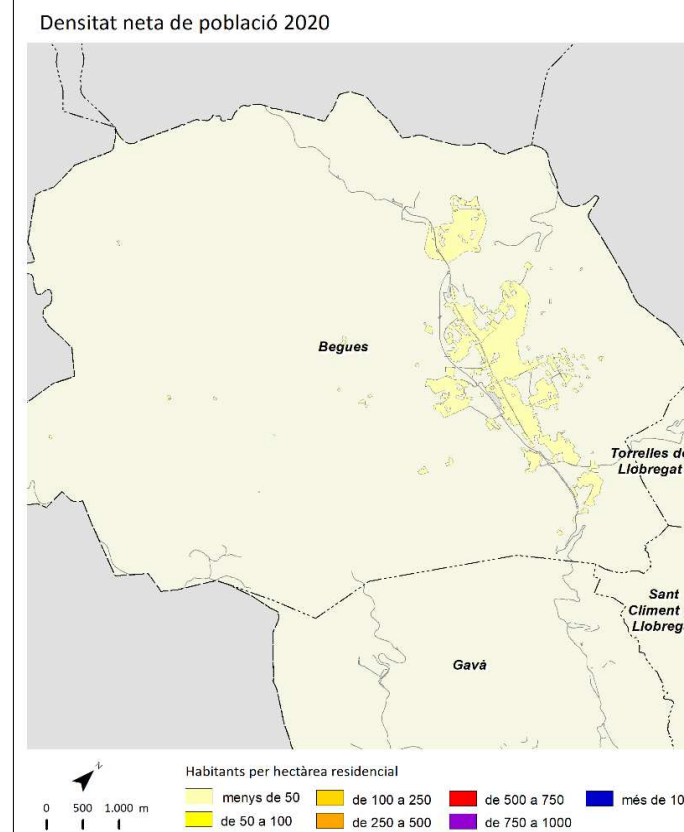

	2006		2011		2019		2020		Variació 2019-2020	
		%		%		%		%	Absoluta	%
Població total	11.272		12.340		12.390		12.539		149	1,2
Homes	5.803	51,5	6.292	51,0	6.238	50,3	6.307	50,3	69	1,1
Dones	5.469	48,5	6.049	49,0	6.152	49,7	6.232	49,7	80	1,3
Població 0-14 anys	2.208	19,6	2.552	20,7	2.266	18,3	2.223	17,7	-43	-1,9
Població 15-64 anys	7.933	70,4	8.428	68,3	8.468	68,3	8.610	68,7	142	1,7
Població 65 i més anys	1.131	10,0	1.360	11,0	1.656	13,4	1.706	13,6	50	3,0
Població espanyola	10.593	94,0	11.480	93,0	11.730	94,7	11.768	93,9	38	0,3
Població estrangera	679	6,0	861	7,0	660	5,3	771	6,1	111	16,8
Unió Europea	67	9,9	255	29,6	124	18,8	128	16,6	4	3,2
Resta d'Europa	161	23,7	28	3,3	56	8,5	67	8,7	11	19,6
Àfrica	183	27,0	238	27,6	204	30,9	227	29,4	23	11,3
Amèrica del Nord i Central	40	5,9	61	7,1	71	10,8	73	9,5	2	2,8
Amèrica del Sud	200	29,5	235	27,3	157	23,8	208	27,0	51	32,5
Àsia i Oceania	28	4,1	44	5,1	48	7,3	68	8,8	20	41,7
Naixements	176		156		106		s.d		8 ¹	8,2 ¹
Defuncions	54		62		63		s.d		4 ¹	6,8 ¹
Creixement natural	122		94		43		s.d		4 ¹	10,3 ¹
Immigració (municipis RMB)	578		335		487		378		-109	-22,4
Emigració (municipis RMB)	336		302		379		298		-81	-21,4
Saldo migratori (municipis RMB)	242		33		108		80		-28	-25,9

	2006	2011	2019	2020	Variació 2019-2020
Índex de masculinitat	106,1	104,0	101,4	101,2	-0,2
Taxa de joventut (%)	9,3	9,3	10,4	10,6	0,2
Índex d'envelliment	51,2	53,3	73,1	76,7	3,6
Índex de sobreenvelliment	7,3	8,7	13,0	13,8	0,8
Índex de dependència global	42,1	46,4	46,3	45,6	-0,7
Taxa de natalitat (‰)	15,6	12,6	8,6	s.d	0,6 ¹
Taxa de mortalitat (‰)	4,8	5,0	5,1	s.d	0,3 ¹
Índex sintètic de fecunditat	2,0	1,7	1,3	s.d	0,1 ¹

¹ Variació 2018-2019

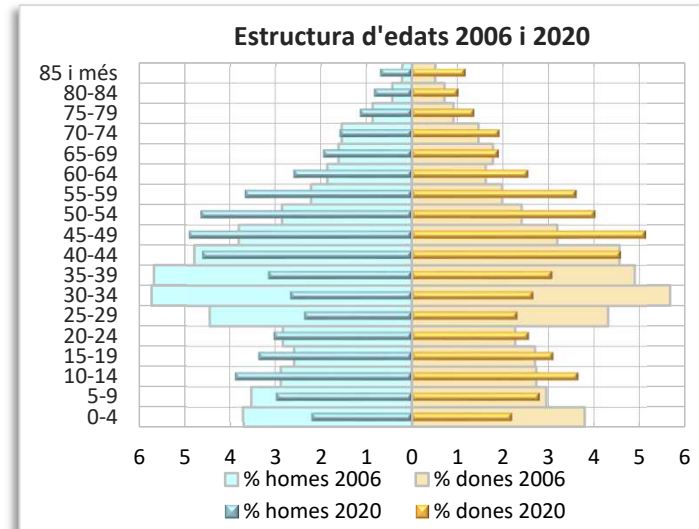
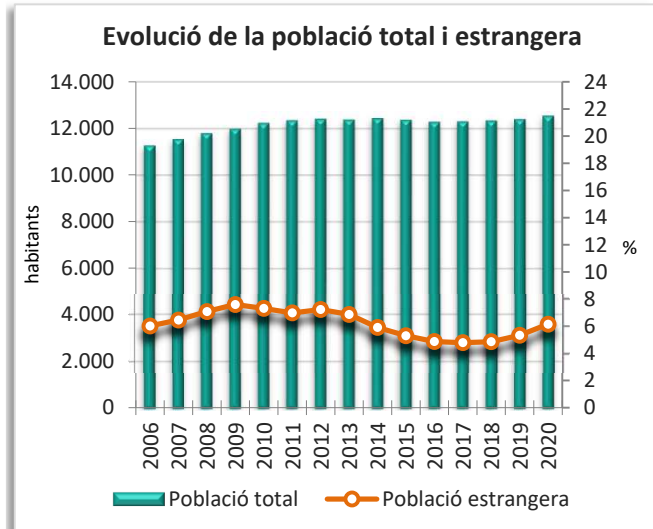
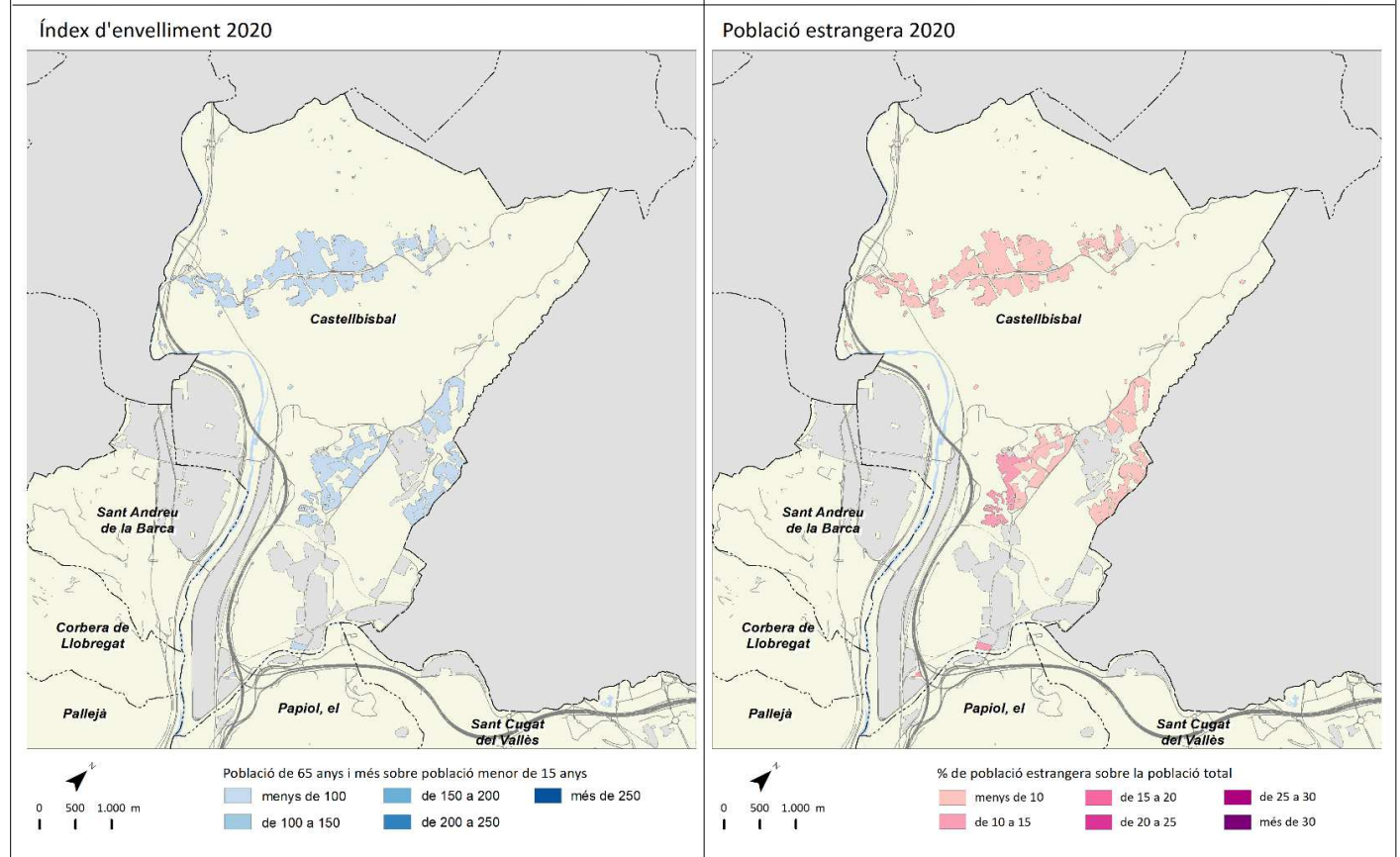
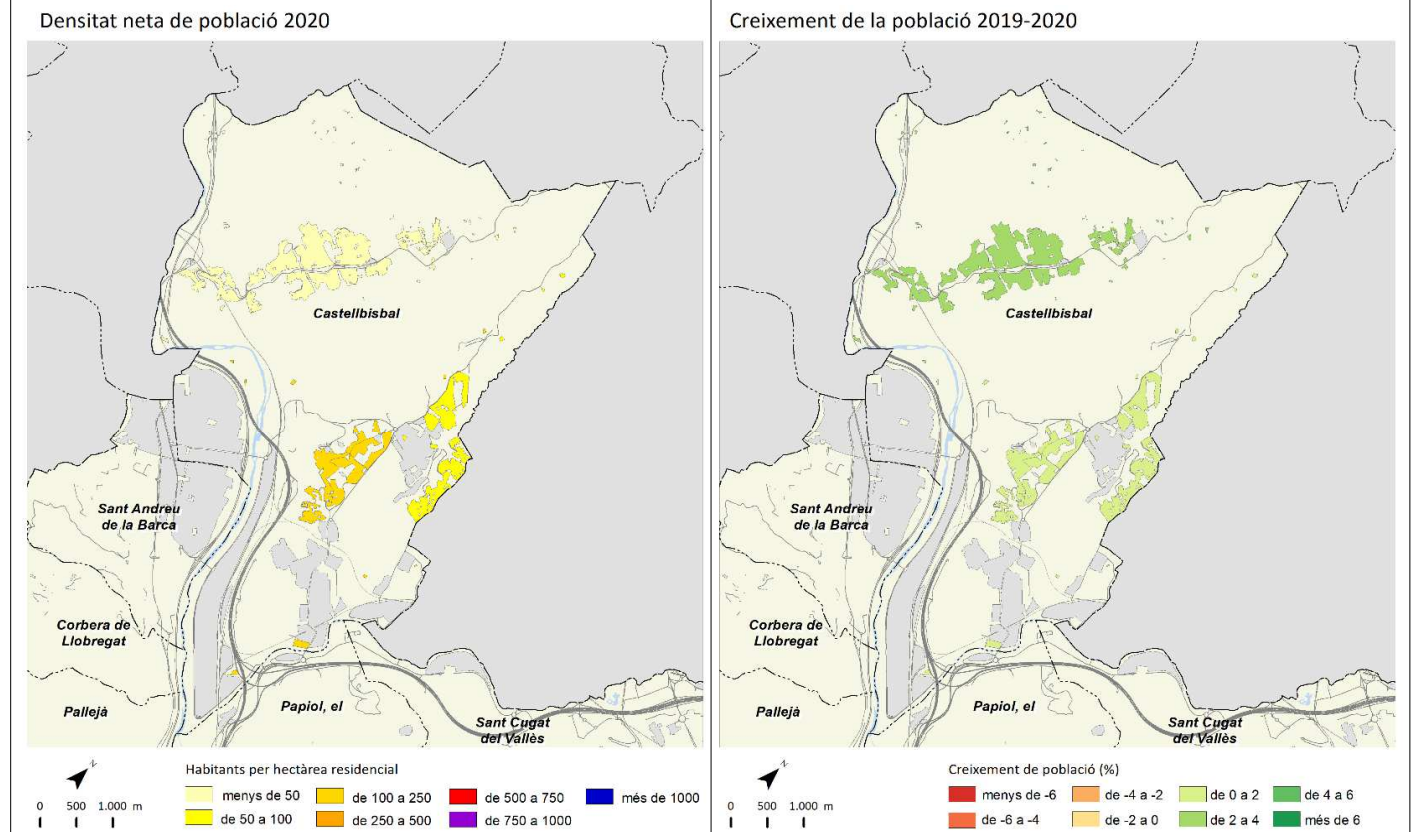

	2006		2011		2019		2020		Variació 2019-2020	
		%		%		%		%	Absoluta	%
Població total	58.663		61.858		67.004		67.460		456	0,7
Homes	29.370	50,1	30.637	49,5	33.018	49,3	33.162	49,2	144	0,4
Dones	29.293	49,9	31.221	50,5	33.986	50,7	34.298	50,8	312	0,9
Població 0-14 anys	9.722	16,6	10.743	17,4	10.988	16,4	10.803	16,0	-185	-1,7
Població 15-64 anys	42.977	73,3	43.539	70,4	46.115	68,8	46.551	69,0	436	0,9
Població 65 i més anys	5.964	10,2	7.577	12,2	9.901	14,8	10.106	15,0	205	2,1
Població espanyola	46.557	79,4	49.670	80,3	53.150	79,3	53.088	78,7	-62	-0,1
Població estrangera	12.106	20,6	12.189	19,7	13.854	20,7	14.372	21,3	518	3,7
Unió Europea	3.879	32,0	6.278	51,5	7.382	53,3	7.286	50,7	-96	-1,3
Resta d'Europa	1.737	14,3	542	4,4	1.199	8,7	1.268	8,8	69	5,8
Àfrica	864	7,1	822	6,7	915	6,6	927	6,5	12	1,3
Amèrica del Nord i Central	472	3,9	511	4,2	576	4,2	640	4,5	64	11,1
Amèrica del Sud	4.568	37,7	3.212	26,4	2.450	17,7	2.814	19,6	364	14,9
Àsia i Oceania	586	4,8	824	6,8	1.332	9,6	1.437	10,0	105	7,9
Naixements	774		712		459		s.d		-65 ¹	-12,4 ¹
Defuncions	288		380		451		s.d		-36 ¹	-7,4 ¹
Creixement natural	486		332		8		s.d		-29 ¹	-78,4 ¹
Immigració (municipis RMB)	2.383		2.346		2.347		2.056		-291	-12,4
Emigració (municipis RMB)	2.374		2.058		2.264		1.965		-299	-13,2
Saldo migratori (municipis RMB)	9		288		83		91		8	9,6

	2006	2011	2019	2020	Variació 2019-2020
Índex de masculinitat	100,3	98,1	97,2	96,7	-0,5
Taxa de joventut (%)	9,9	8,4	9,0	9,3	0,3
Índex d'envelliment	61,3	70,5	90,1	93,5	3,4
Índex de sobreenvelliment	9,3	11,8	13,2	13,3	0,1
Índex de dependència global	36,5	42,1	45,3	44,9	-0,4
Taxa de natalitat (‰)	13,2	11,5	6,9	s.d	-1,0 ¹
Taxa de mortalitat (‰)	4,9	6,1	6,7	s.d	-0,6 ¹
Índex sintètic de fecunditat	1,6	1,5	1,0	s.d	-0,1 ¹

¹ Variació 2018-2019

Densitat neta de població 2020

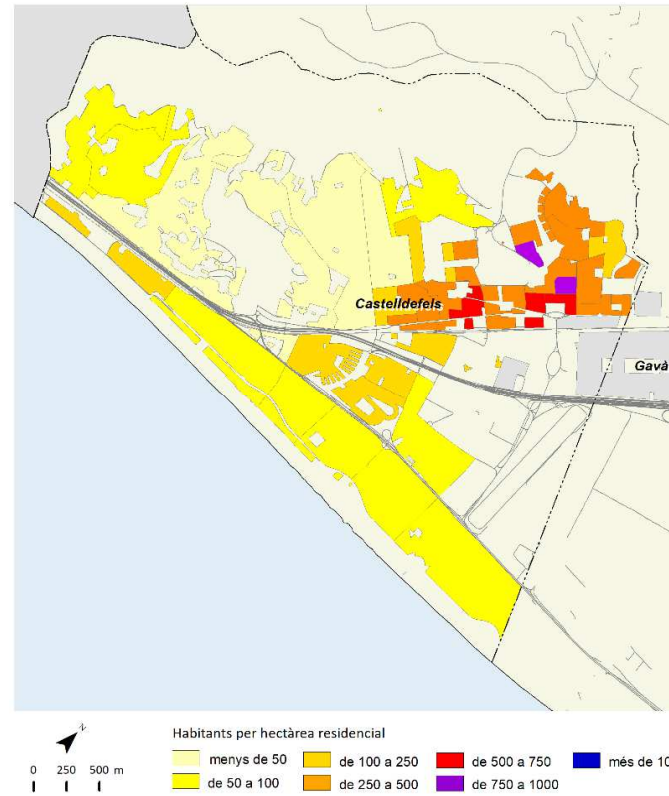

Creixement de la població 2019-2020



Índex d'envelliment 2020

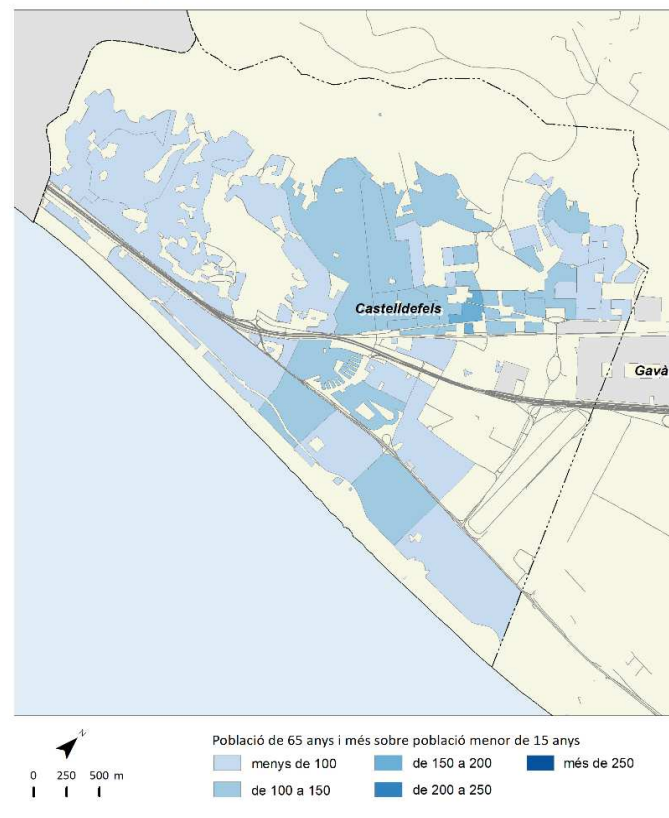

Població estrangera 2020

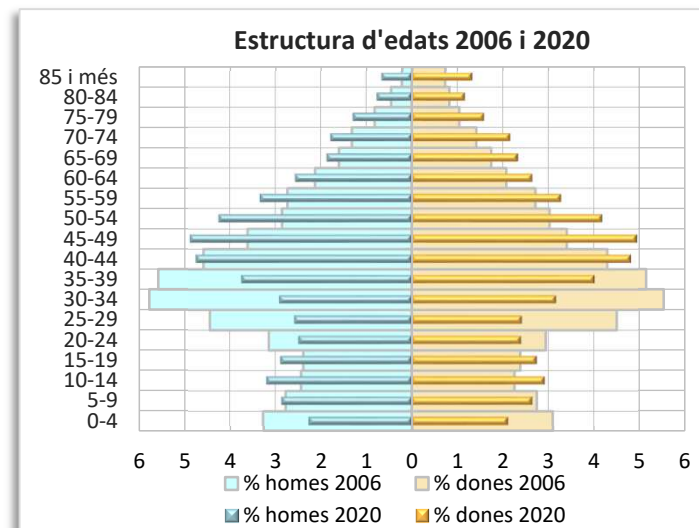
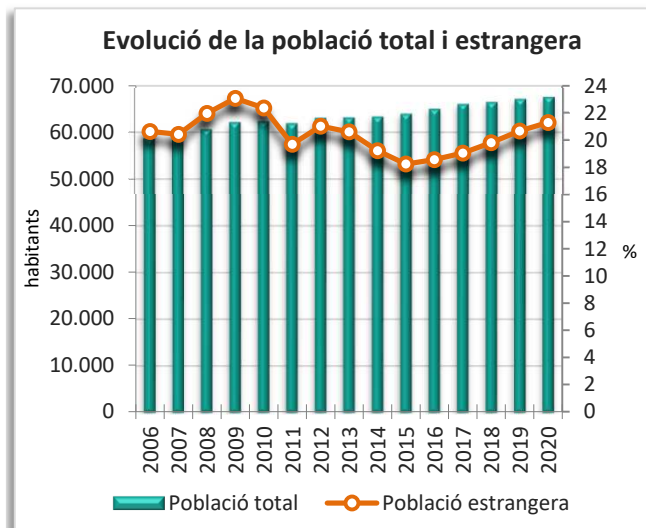
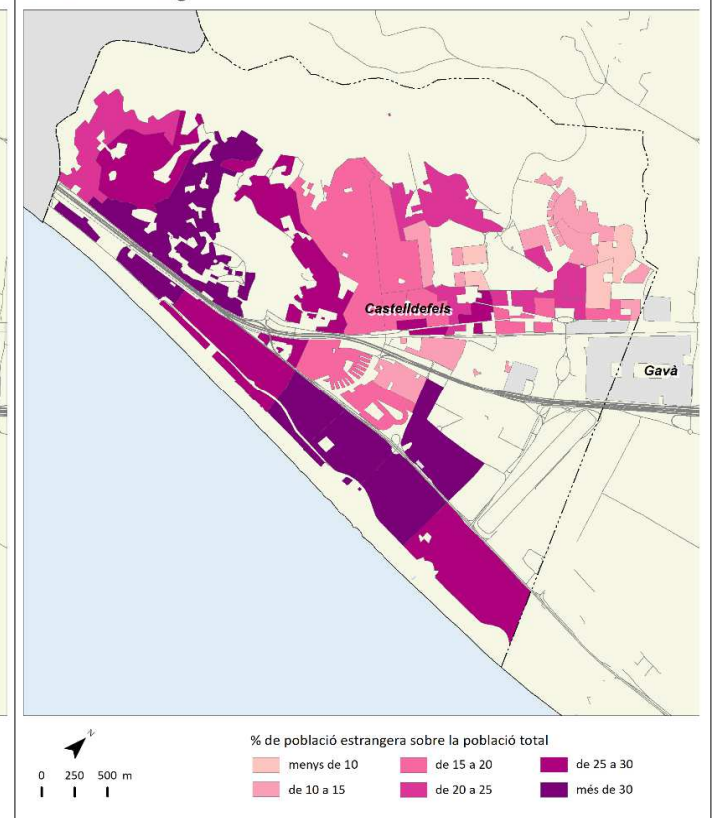

Cerdanyola del Vallès



	2006		2011		2019		2020		Variació 2019-2020	
		%		%		%		%	Absoluta	%
Població total	57.959		57.674		57.403		57.855		452	0,8
Homes	28.747	49,6	28.442	49,3	28.038	48,8	28.284	48,9	246	0,9
Dones	29.212	50,4	29.232	50,7	29.365	51,2	29.571	51,1	206	0,7
Població 0-14 anys	8.718	15,0	9.041	15,7	8.156	14,2	7.967	13,8	-189	-2,3
Població 15-64 anys	42.351	73,1	40.221	69,7	38.278	66,7	38.574	66,7	296	0,8
Població 65 i més anys	6.890	11,9	8.411	14,6	10.969	19,1	11.314	19,6	345	3,1
Població espanyola	52.818	91,1	52.289	90,7	52.201	90,9	52.187	90,2	-14	0,0
Població estrangera	5.141	8,9	5.385	9,3	5.202	9,1	5.668	9,8	466	9,0
Unió Europea	890	17,3	1.352	25,1	1.133	21,8	1.286	22,7	153	13,5
Resta d'Europa	673	13,1	365	6,8	361	6,9	360	6,4	-1	-0,3
Àfrica	605	11,8	730	13,6	651	12,5	700	12,4	49	7,5
Amèrica del Nord i Central	548	10,7	549	10,2	517	9,9	586	10,3	69	13,3
Amèrica del Sud	2.125	41,3	1.846	34,3	1.421	27,3	1.569	27,7	148	10,4
Àsia i Oceania	300	5,8	543	10,1	1.119	21,5	1.167	20,6	48	4,3
Naixements	571		489		324		s.d.		-44	-12,0
Defuncions	332		365		411		s.d.		-51	-11,0
Creixement natural	239		124		-87		s.d.		7	7,4
Immigració (municipis RMB)	1.997		1.443		1.747		1.477		-270	-15,5
Emigració (municipis RMB)	2.011		1.734		1.739		1.534		-205	-11,8
Saldo migratori (municipis RMB)	-14		-291		8		-57		-65	-812,5

	2006	2011	2019	2020	Variació 2019-2020
Índex de masculinitat	98,4	97,3	95,5	95,6	0,1
Taxa de joventut (%)	11,2	9,3	9,8	10,0	0,2
Índex d'envelliment	79,0	93,0	134,5	142,0	7,5
Índex de sobreenvelliment	10,0	11,6	11,7	11,9	0,2
Índex de dependència global	36,9	43,4	50,0	50,0	0,0
Taxa de natalitat (‰)	9,9	8,5	5,6	s.d.	-0,7
Taxa de mortalitat (‰)	5,7	6,3	7,2	s.d.	-0,8
Índex sintètic de fecunditat	1,3	1,2	0,9	s.d.	-0,1

¹ Variació 2018-2019

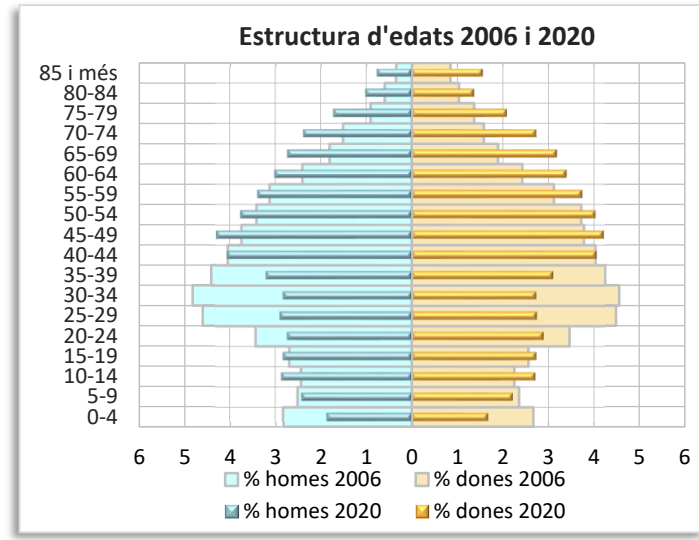
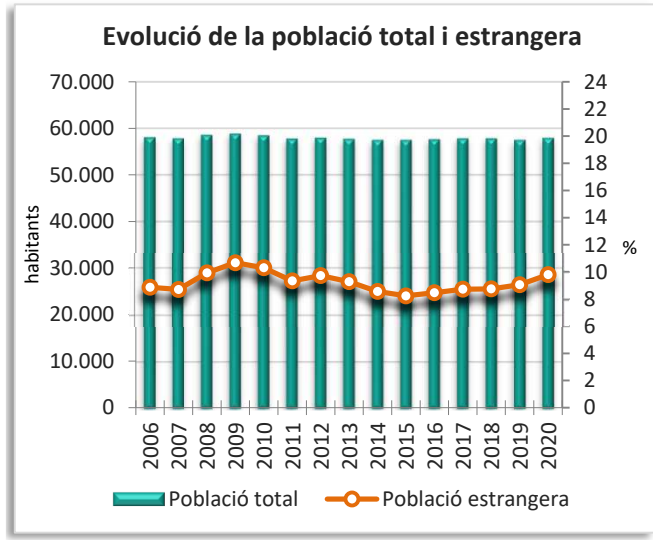
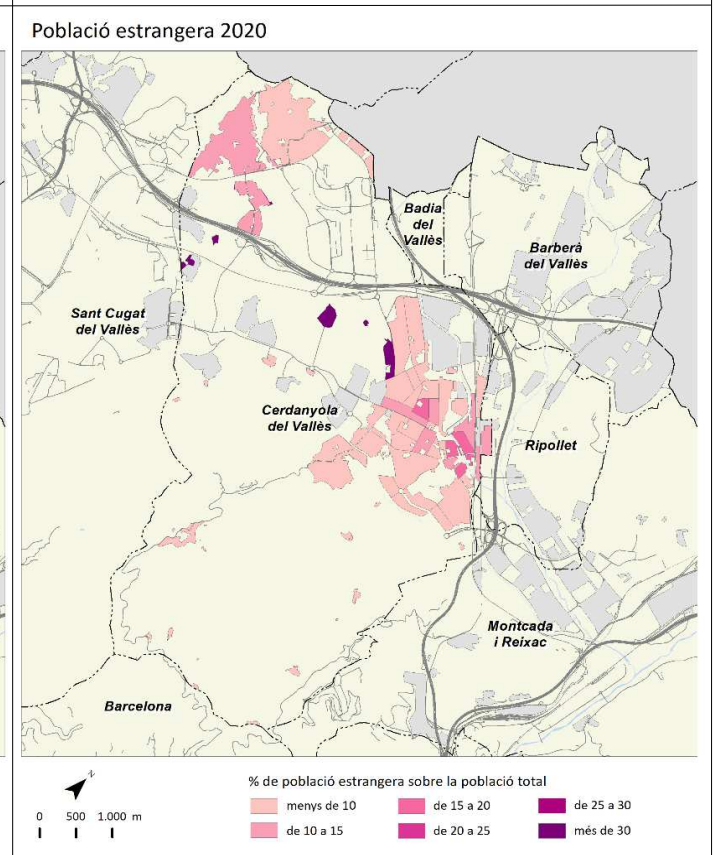
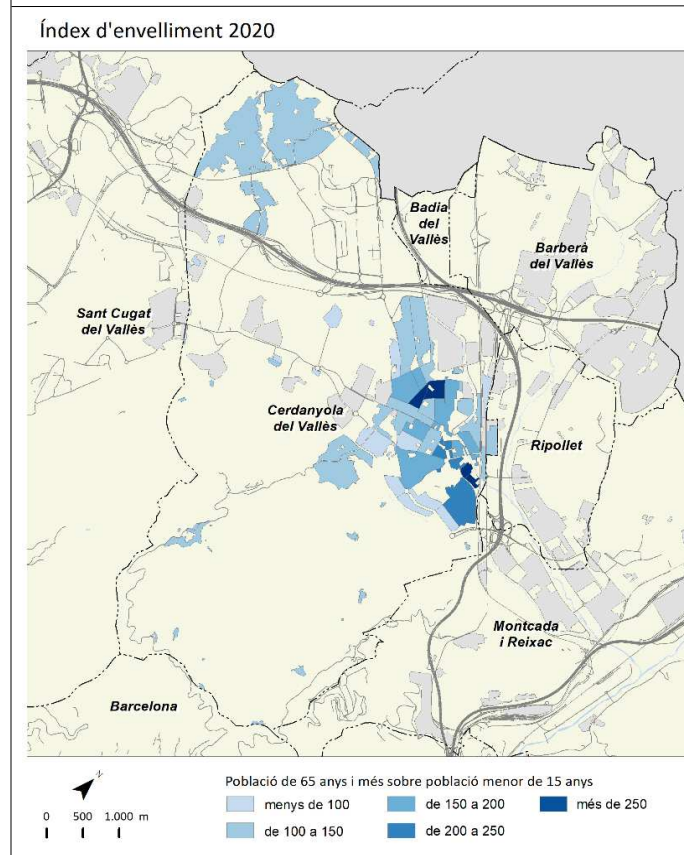
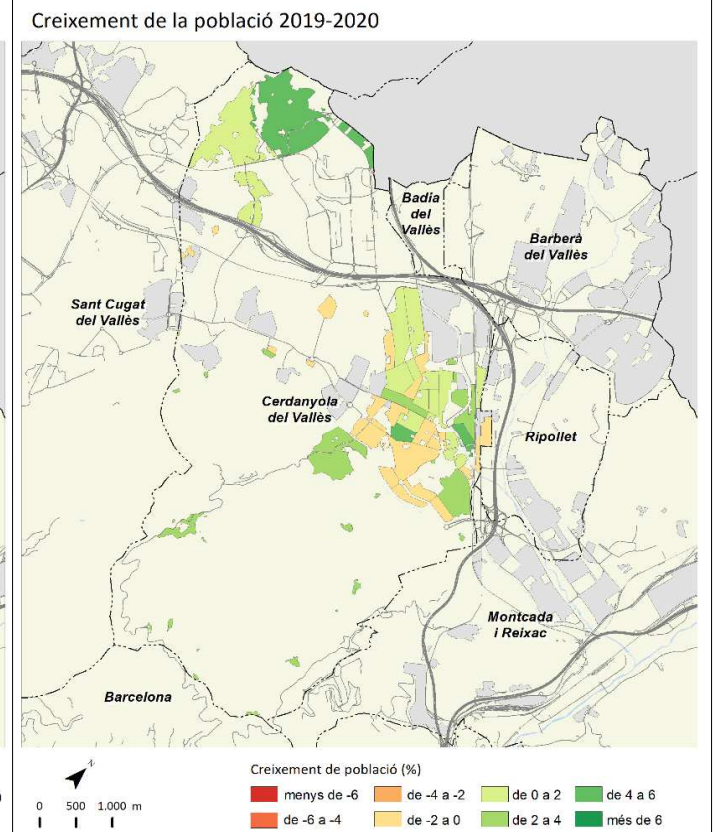
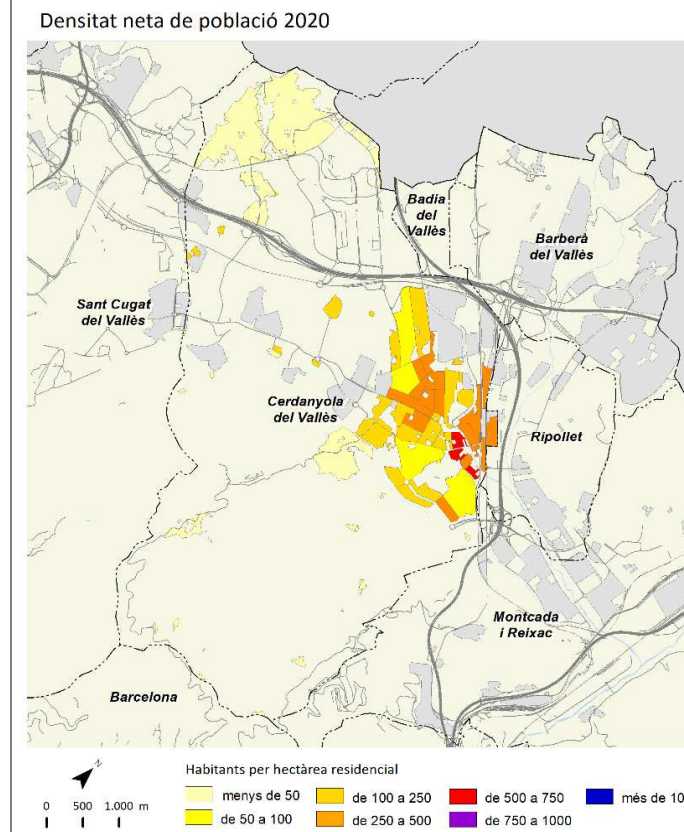

	2006		2011		2019		2020		Variació 2019-2020	
		%		%		%		%	Absoluta	%
Població total	7.674		8.628		9.054		9.077		23	0,3
Homes	3.921	51,1	4.316	50,0	4.529	50,0	4.571	50,4	42	0,9
Dones	3.753	48,9	4.312	50,0	4.525	50,0	4.506	49,6	-19	-0,4
Població 0-14 anys	1.179	15,4	1.453	16,8	1.500	16,6	1.476	16,3	-24	-1,6
Població 15-64 anys	5.634	73,4	6.027	69,9	6.004	66,3	6.019	66,3	15	0,2
Població 65 i més anys	861	11,2	1.149	13,3	1.550	17,1	1.582	17,4	32	2,1
Població espanyola	7.158	93,3	8.131	94,2	8.535	94,3	8.510	93,8	-25	-0,3
Població estrangera	516	6,7	499	5,8	519	5,7	567	6,2	48	9,2
Unió Europea	122	23,6	197	39,5	204	39,3	218	38,4	14	6,9
Resta d'Europa	16	3,1	11	2,2	38	7,3	44	7,8	6	15,8
Àfrica	160	31,0	135	27,1	102	19,7	107	18,9	5	4,9
Amèrica del Nord i Central	13	2,5	20	4,0	33	6,4	37	6,5	4	12,1
Amèrica del Sud	191	37,0	121	24,2	90	17,3	108	19,0	18	20,0
Àsia i Oceania	14	2,7	15	3,0	52	10,0	53	9,3	1	1,9
Naixements	110		88		61		s.d		-5 ¹	-7,6 ¹
Defuncions	47		56		67		s.d		-20 ¹	-23,0 ¹
Creixement natural	63		32		-6		s.d		15 ¹	71,4 ¹
Immigració (municipis RMB)	582		413		460		494		34	7,4
Emigració (municipis RMB)	325		374		393		282		-111	-28,2
Saldo migratori (municipis RMB)	257		39		67		212		145	216,4

	2006	2011	2019	2020	Variació 2019-2020
Índex de masculinitat	104,5	100,1	100,1	101,4	1,3
Taxa de joventut (%)	10,7	8,8	8,0	8,3	0,3
Índex d'envelliment	73,0	79,1	103,3	107,2	3,9
Índex de sobreenvelliment	10,9	15,8	15,4	15,4	0,0
Índex de dependència global	36,2	43,2	50,8	50,8	0,0
Taxa de natalitat (‰)	14,3	10,2	6,7	s.d	-0,6 ¹
Taxa de mortalitat (‰)	6,1	6,5	7,4	s.d	-2,3 ¹
Índex sintètic de fecunditat	1,9	1,5	1,1	s.d	-0,1 ¹

¹ Variació 2018-2019

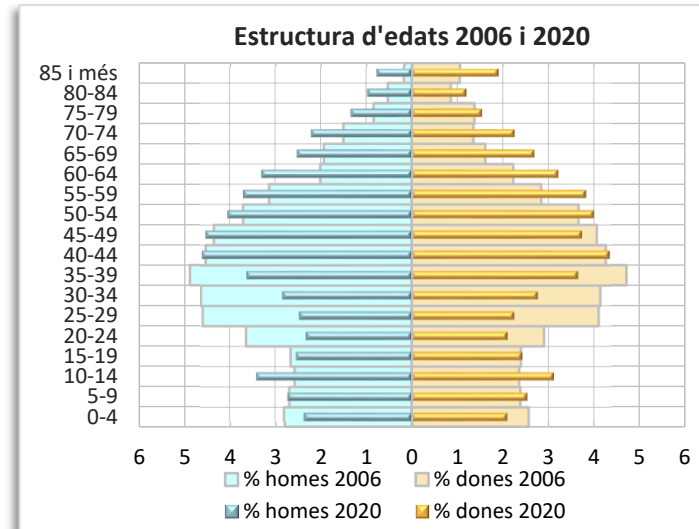
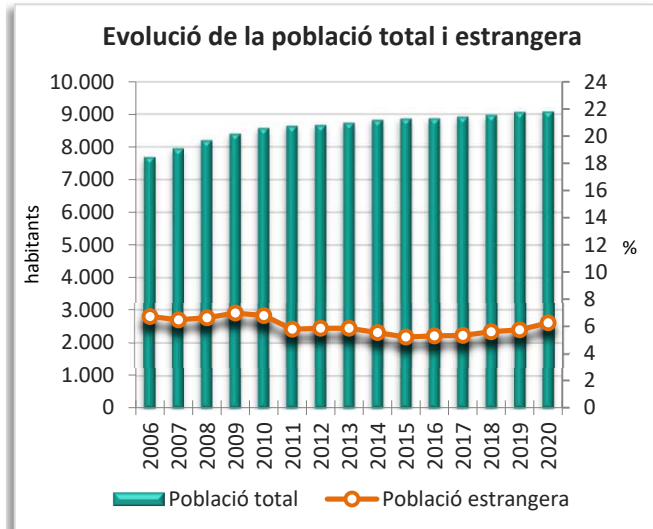
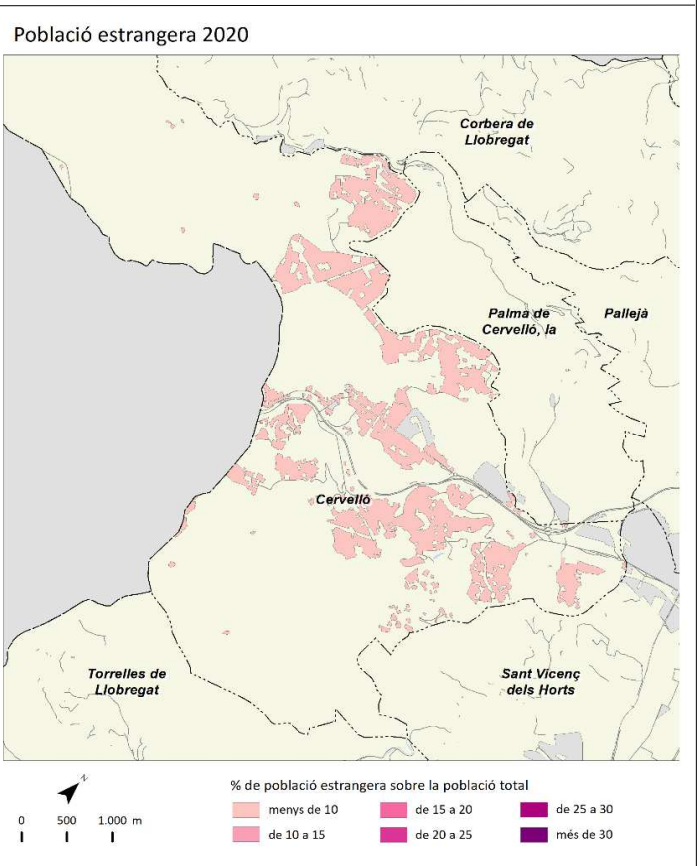
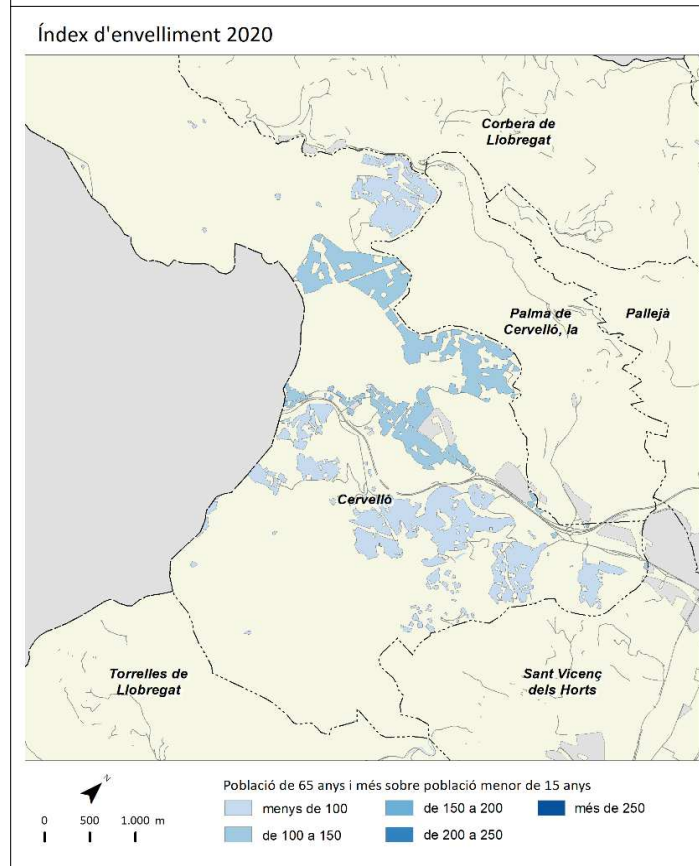
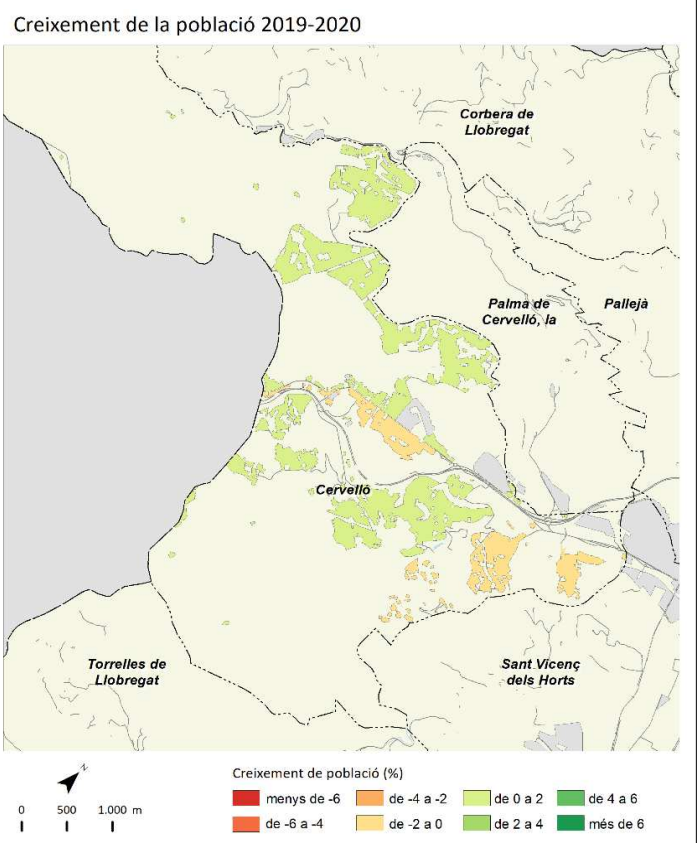
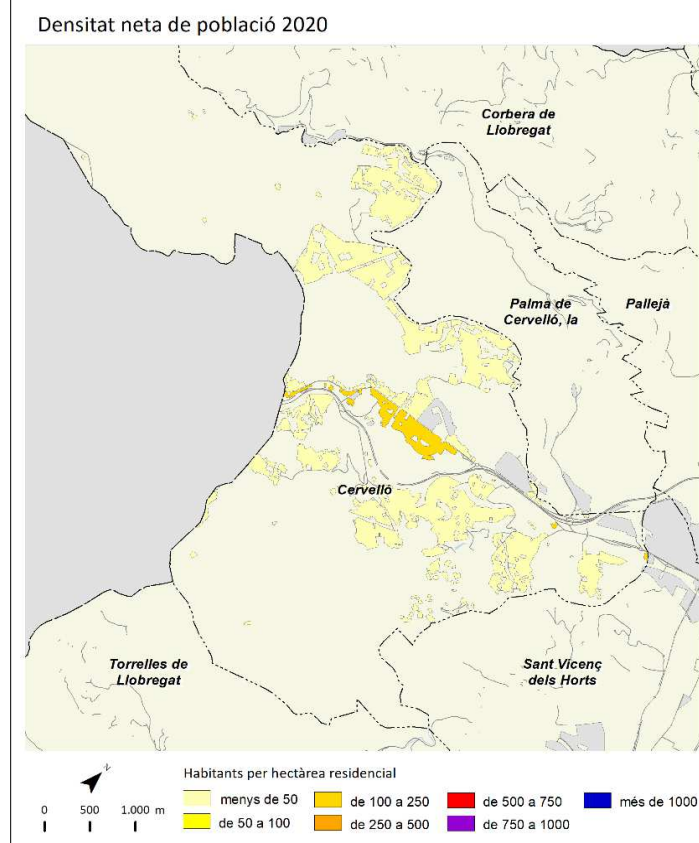

Corbera de Llobregat



	2006		2011		2019		2020		Variació 2019-2020	
		%		%		%		%	Absoluta	%
Població total	12.805		14.180		14.822		14.882		60	0,4
Homes	6.544	51,1	7.243	51,1	7.449	50,3	7.454	50,1	5	0,1
Dones	6.261	48,9	6.937	48,9	7.373	49,7	7.428	49,9	55	0,7
Població 0-14 anys	2.325	18,2	2.758	19,4	2.502	16,9	2.411	16,2	-91	-3,6
Població 15-64 anys	9.125	71,3	9.776	68,9	10.213	68,9	10.300	69,2	87	0,9
Població 65 i més anys	1.355	10,6	1.647	11,6	2.107	14,2	2.171	14,6	64	3,0
Població espanyola	11.305	88,3	12.855	90,7	13.496	91,1	13.499	90,7	3	0,0
Població estrangera	1.500	11,7	1.324	9,3	1.326	8,9	1.383	9,3	57	4,3
Unió Europea	203	13,5	313	23,6	363	27,4	364	26,3	1	0,3
Resta d'Europa	49	3,3	18	1,4	48	3,6	43	3,1	-5	-10,4
Àfrica	223	14,9	227	17,1	202	15,2	202	14,6	0	0,0
Amèrica del Nord i Central	65	4,3	66	5,0	68	5,1	76	5,5	8	11,8
Amèrica del Sud	918	61,2	671	50,7	603	45,5	646	46,7	43	7,1
Àsia i Oceania	42	2,8	29	2,2	42	3,2	52	3,8	10	23,8
Naixements	188		171		121		s.d		16 ¹	15,2 ¹
Defuncions	88		103		130		s.d		3 ¹	2,4 ¹
Creixement natural	100		68		-9		s.d		13 ¹	59,1 ¹
Immigració (municipis RMB)	915		586		574		658		84	14,6
Emigració (municipis RMB)	555		541		527		457		-70	-13,3
Saldo migratori (municipis RMB)	360		45		47		201		154	327,7

	2006	2011	2019	2020	Variació 2019-2020
Índex de masculinitat	104,5	104,4	101,0	100,4	-0,6
Taxa de joventut (%)	9,6	8,7	9,4	9,8	0,4
Índex d'envelliment	58,3	59,7	84,2	90,0	5,8
Índex de sobreenvelliment	16,6	16,5	17,0	17,3	0,3
Índex de dependència global	40,3	45,1	45,1	44,5	-0,6
Taxa de natalitat (‰)	14,7	12,1	8,2	s.d	1,0 ¹
Taxa de mortalitat (‰)	6,9	7,3	8,8	s.d	0,1 ¹
Índex sintètic de fecunditat	1,9	1,6	1,2	s.d	0,2 ¹

¹ Variació 2018-2019

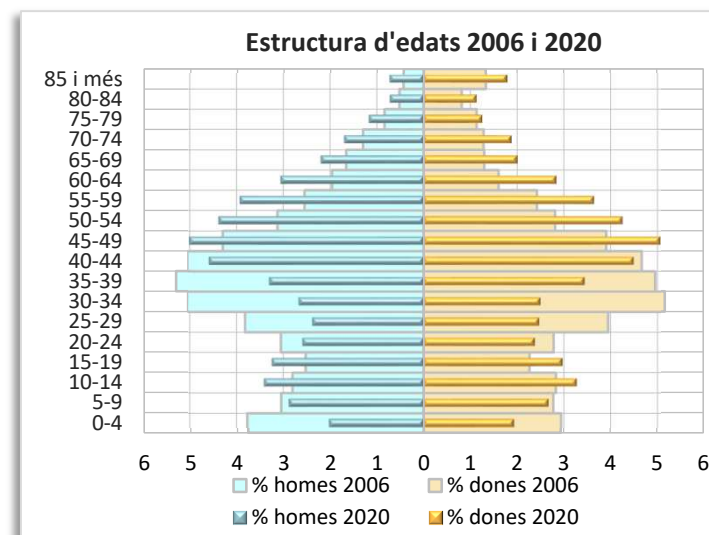
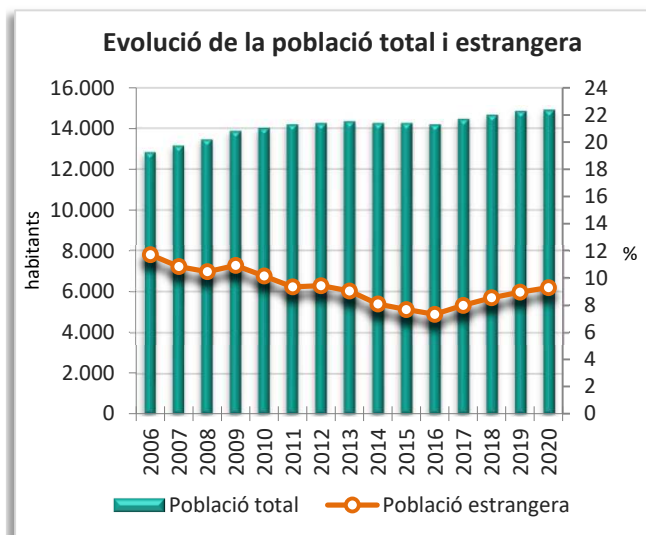
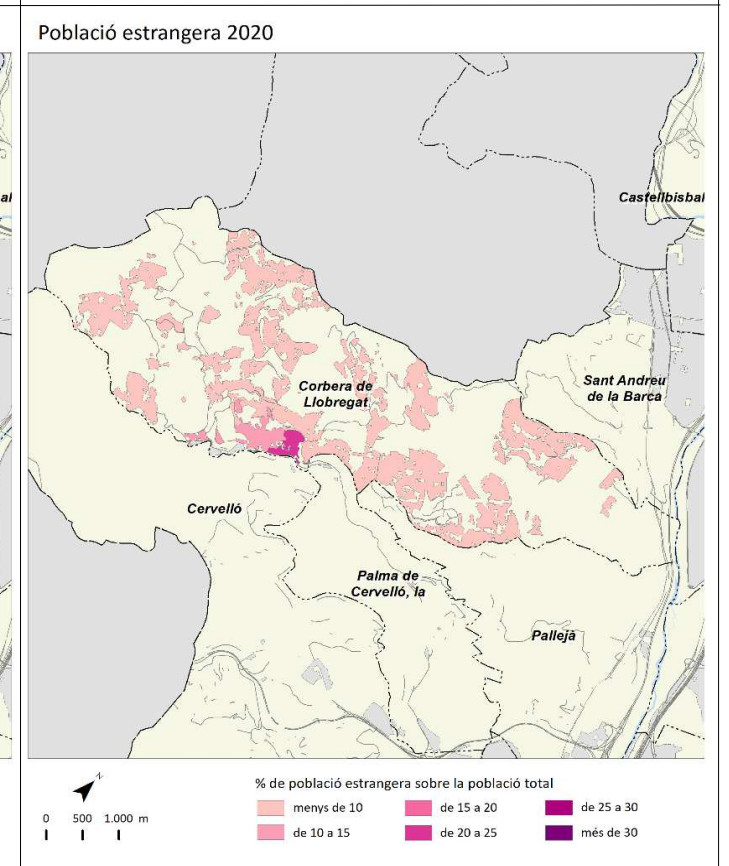
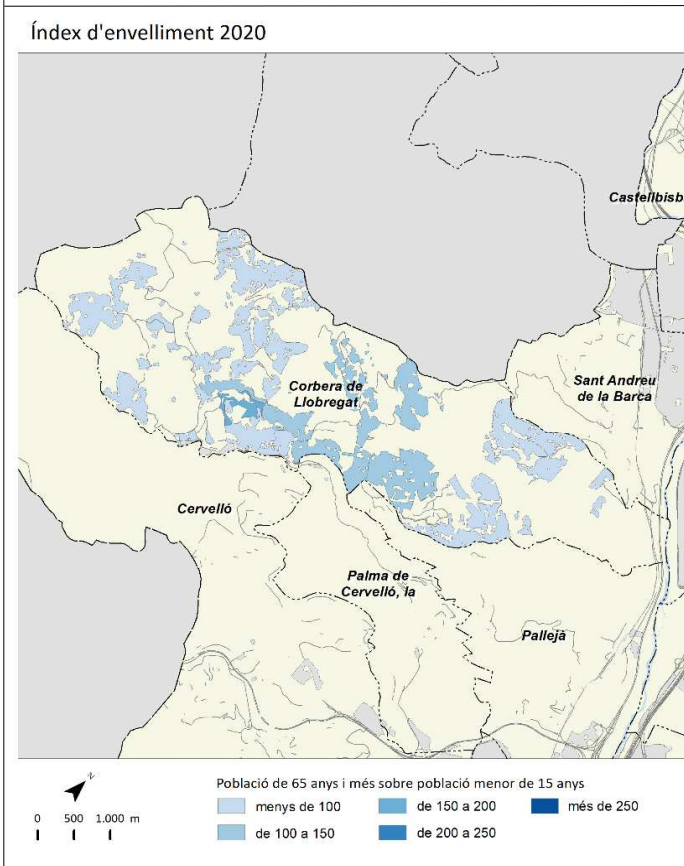
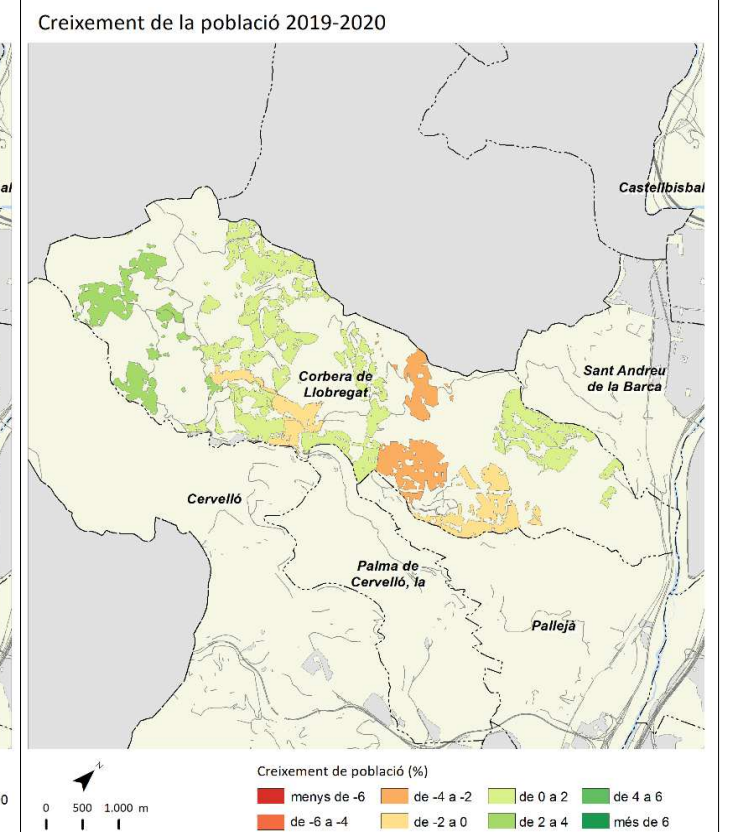
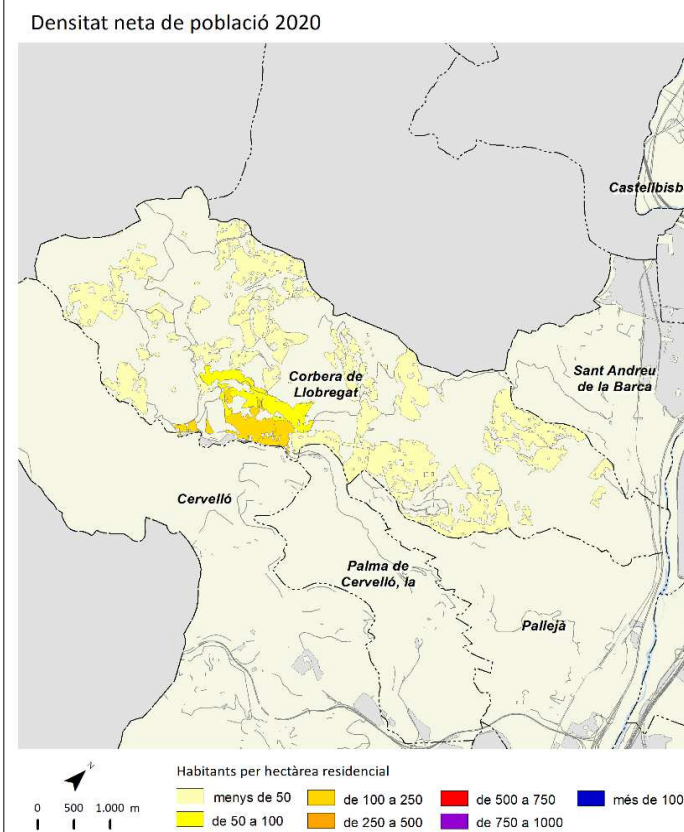

Cornellà de Llobregat



	2006		2011		2019		2020		Variació 2019-2020	
		%		%		%		%	Absoluta	%
Població total	84.289		86.504		88.592		89.936		1.344	1,5
Homes	41.844	49,6	42.686	49,3	42.945	48,5	43.622	48,5	677	1,6
Dones	42.445	50,4	43.817	50,7	45.647	51,5	46.314	51,5	667	1,5
Població 0-14 anys	11.746	13,9	13.424	15,5	13.040	14,7	13.073	14,5	33	0,3
Població 15-64 anys	58.132	69,0	57.076	66,0	57.813	65,3	58.892	65,5	1.079	1,9
Població 65 i més anys	14.411	17,1	16.005	18,5	17.739	20,0	17.971	20,0	232	1,3
Població espanyola	73.422	87,1	72.468	83,8	75.380	85,1	75.580	84,0	200	0,3
Població estrangera	10.867	12,9	14.037	16,2	13.212	14,9	14.356	16,0	1.144	8,7
Unió Europea	472	4,3	1.393	9,9	1.494	11,3	1.590	11,1	96	6,4
Resta d'Europa	740	6,8	920	6,6	1.337	10,1	1.438	10,0	101	7,6
Àfrica	2.952	27,2	4.155	29,6	3.349	25,3	3.468	24,2	119	3,6
Amèrica del Nord i Central	371	3,4	630	4,5	1.331	10,1	1.551	10,8	220	16,5
Amèrica del Sud	5.798	53,4	5.786	41,2	3.981	30,1	4.474	31,2	493	12,4
Àsia i Oceania	534	4,9	1.153	8,2	1.720	13,0	1.835	12,8	115	6,7
Naixements	903		906		746		s.d		9 ¹	1,2 ¹
Defuncions	634		625		738		s.d		11 ¹	1,5 ¹
Creixement natural	269		281		8		s.d		-2 ¹	-20,0 ¹
Immigració (municipis RMB)	3.151		3.007		2.997		2.523		-474	-15,8
Emigració (municipis RMB)	3.348		2.919		2.832		2.793		-39	-1,4
Saldo migratori (municipis RMB)	-197		88		165		-270		-435	-263,6

					Variació 2019-2020
Índex de masculinitat	98,6	97,4	94,1	94,2	0,1
Taxa de joventut (%)	9,7	8,4	9,0	9,3	0,3
Índex d'envelliment	122,7	119,2	136,0	137,5	1,5
Índex de sobreenvelliment	9,6	11,2	14,9	15,7	0,8
Índex de dependència global	45,0	51,6	53,2	52,7	-0,5
Taxa de natalitat (‰)	10,7	10,5	8,4	s.d	0,0 ¹
Taxa de mortalitat (‰)	7,5	7,2	8,3	s.d	0,0 ¹
Índex sintètic de fecunditat	1,5	1,5	1,3	s.d	0,0 ¹

¹ Variació 2018-2019

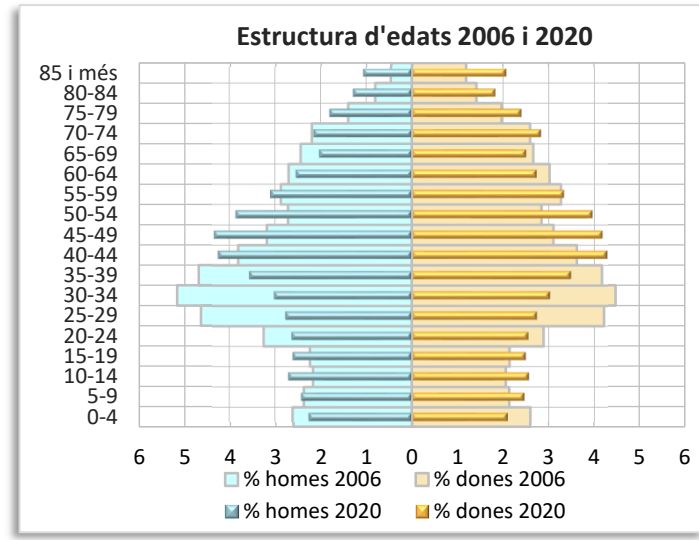
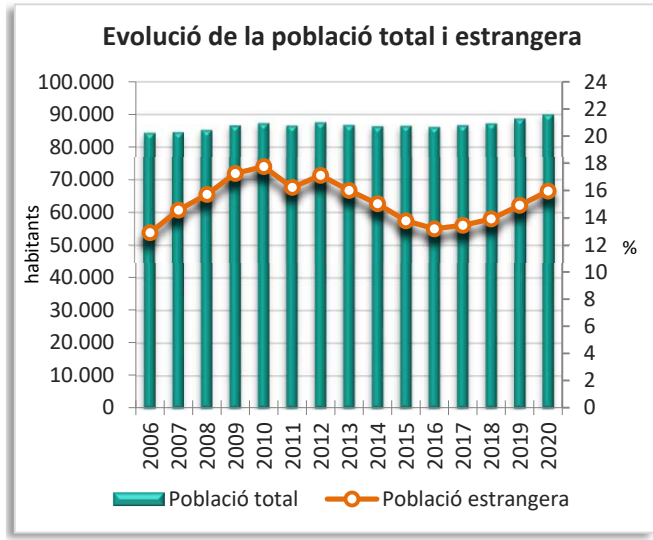
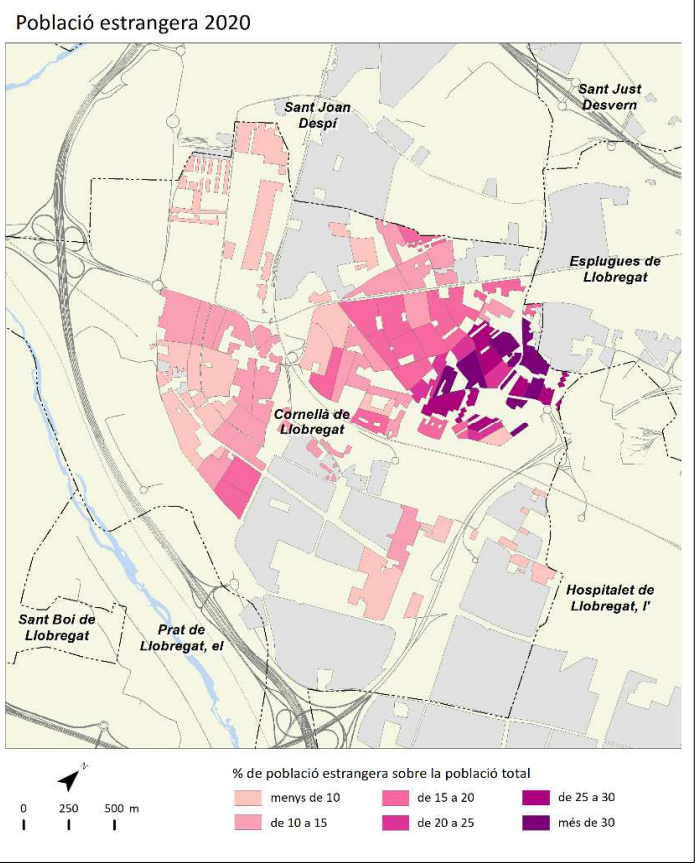
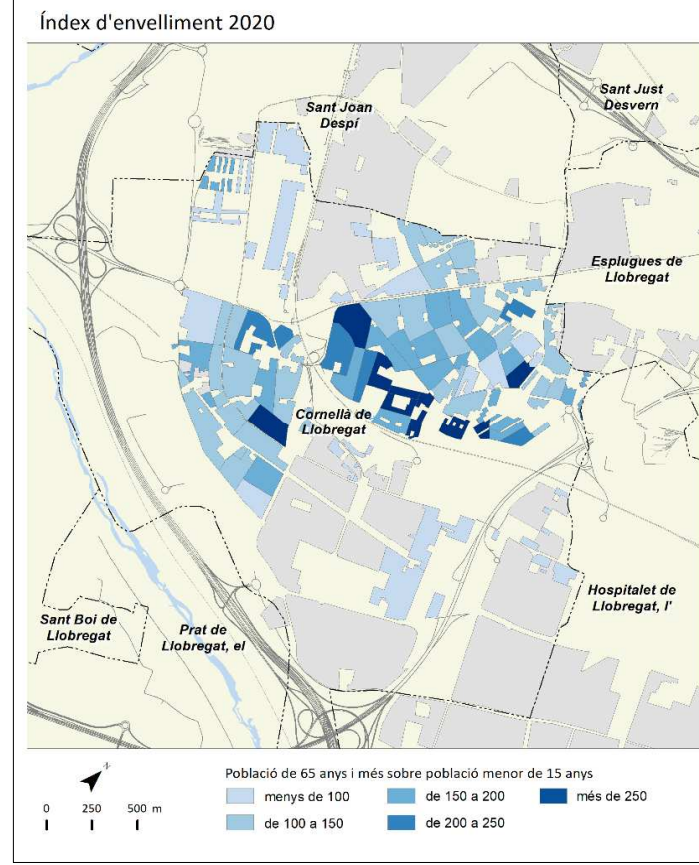
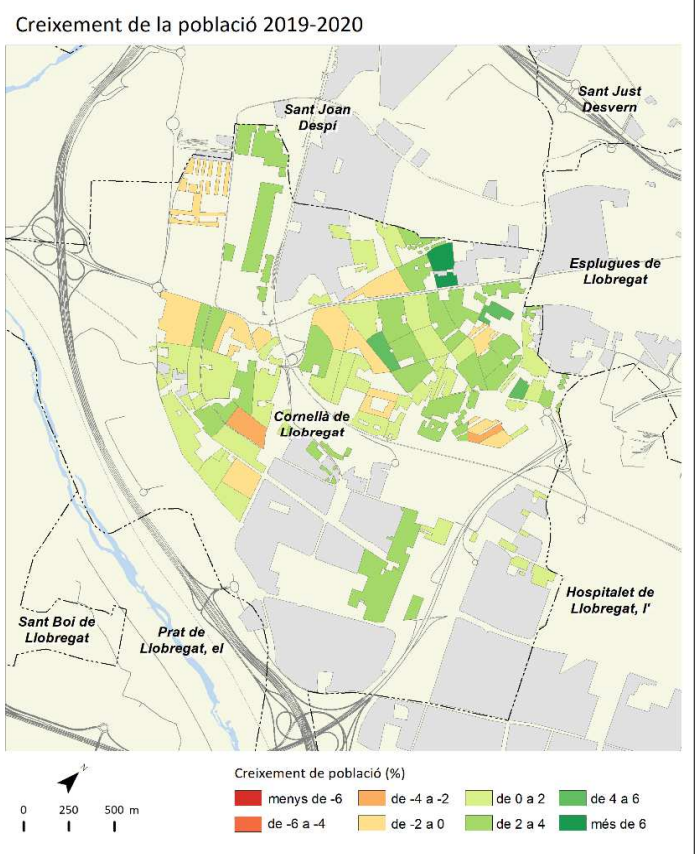
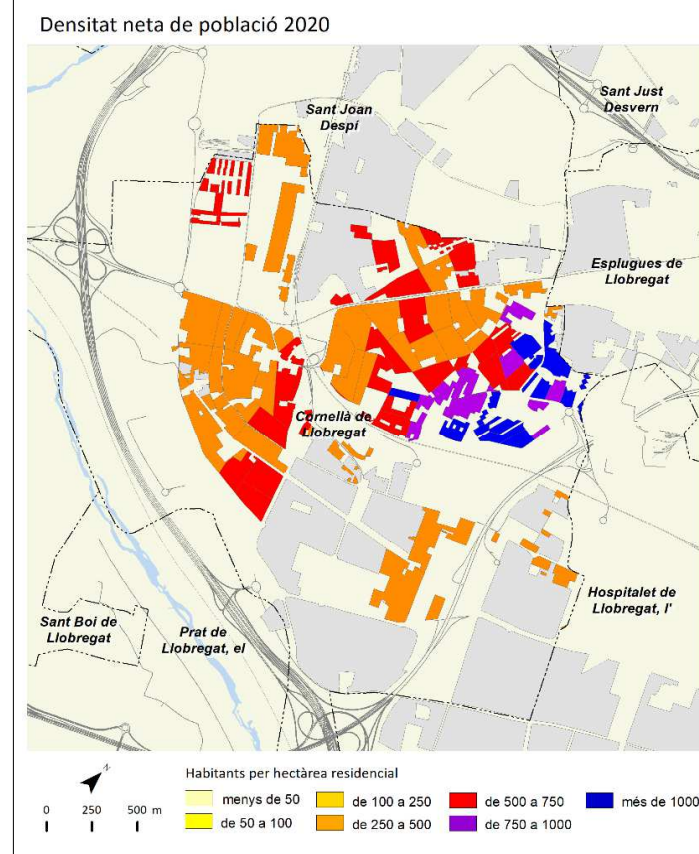

Esplugues de Llobregat



	2006		2011		2019		2020		Variació 2019-2020	
		%		%		%		%	Absoluta	%
Població total	46.808		46.307		46.680		47.150		470	1,0
Homes	22.940	49,0	22.426	48,4	22.300	47,8	22.461	47,6	161	0,7
Dones	23.868	51,0	23.881	51,6	24.380	52,2	24.689	52,4	309	1,3
Població 0-14 anys	6.050	12,9	6.315	13,6	6.530	14,0	6.533	13,9	3	0,0
Població 15-64 anys	33.419	71,4	31.081	67,1	29.458	63,1	29.710	63,0	252	0,9
Població 65 i més anys	7.339	15,7	8.911	19,2	10.692	22,9	10.907	23,1	215	2,0
Població espanyola	41.402	88,5	40.171	86,7	41.178	88,2	41.186	87,4	8	0,0
Població estrangera	5.406	11,5	6.136	13,3	5.502	11,8	5.964	12,6	462	8,4
Unió Europea	770	14,2	1.370	22,3	1.209	22,0	1.240	20,8	31	2,6
Resta d'Europa	396	7,3	262	4,3	363	6,6	395	6,6	32	8,8
Àfrica	576	10,7	633	10,3	530	9,6	538	9,0	8	1,5
Amèrica del Nord i Central	290	5,4	441	7,2	702	12,8	846	14,2	144	20,5
Amèrica del Sud	3.040	56,2	2.956	48,2	1.952	35,5	2.110	35,4	158	8,1
Àsia i Oceania	334	6,2	474	7,7	746	13,6	835	14,0	89	11,9
Naixements	424		401		337		s.d		-28 ¹	-7,7 ¹
Defuncions	331		352		384		s.d		-34 ¹	-8,1 ¹
Creixement natural	93		49		-47		s.d		6 ¹	11,3 ¹
Immigració (municipis RMB)	2.167		2.008		1.970		1.755		-215	-10,9
Emigració (municipis RMB)	2.510		2.014		2.182		1.849		-333	-15,3
Saldo migratori (municipis RMB)	-343		-6		-212		-94		118	55,7

	2006	2011	2019	2020	Variació 2019-2020
Índex de masculinitat	96,1	93,9	91,5	91,0	-0,5
Taxa de joventut (%)	11,1	8,8	8,4	8,7	0,3
Índex d'envelliment	121,3	141,1	163,7	167,0	3,3
Índex de sobreenvelliment	9,2	11,1	13,6	14,3	0,7
Índex de dependència global	40,1	49,0	58,5	58,7	0,2
Taxa de natalitat (‰)	9,1	8,7	7,2	s.d	-0,7 ¹
Taxa de mortalitat (‰)	7,1	7,6	8,2	s.d	-0,8 ¹
Índex sintètic de fecunditat	1,3	1,3	1,2	s.d	-0,1 ¹

¹ Variació 2018-2019

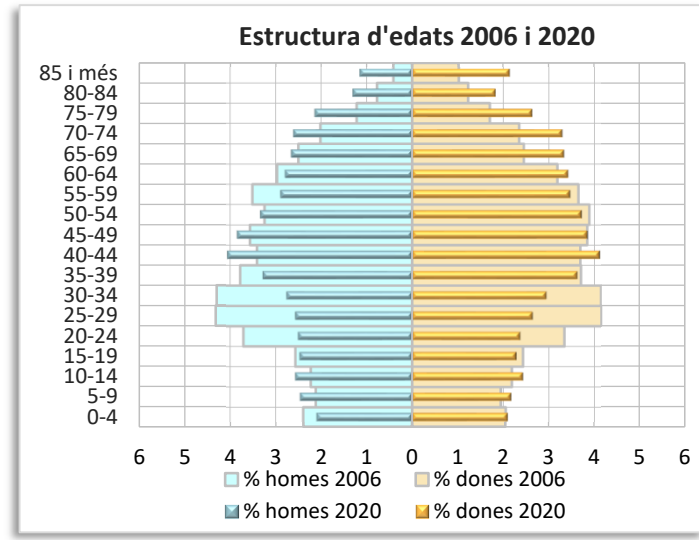
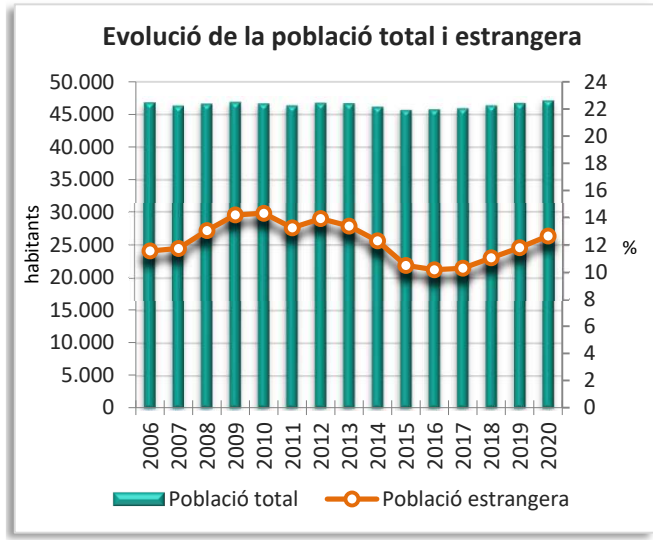
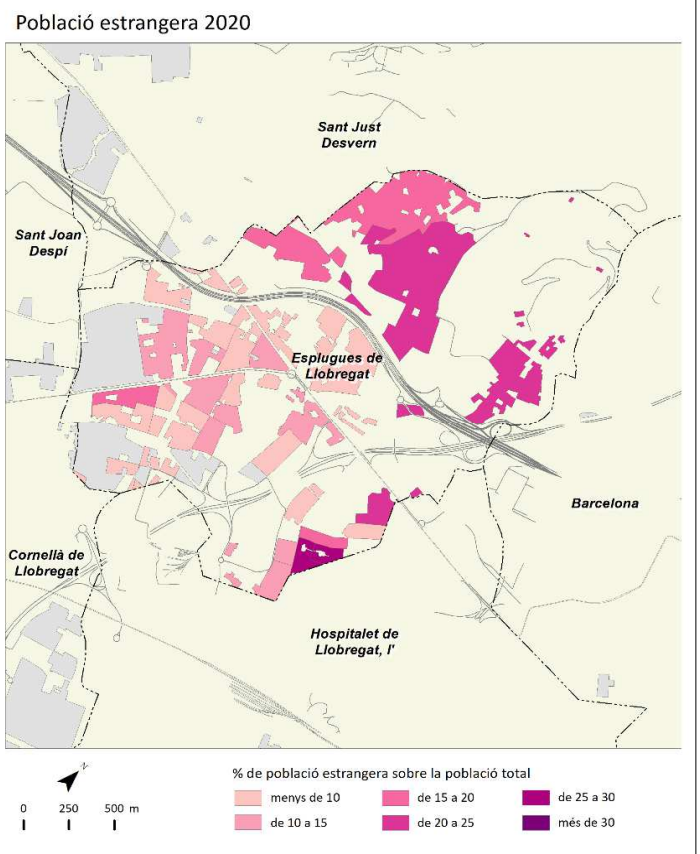
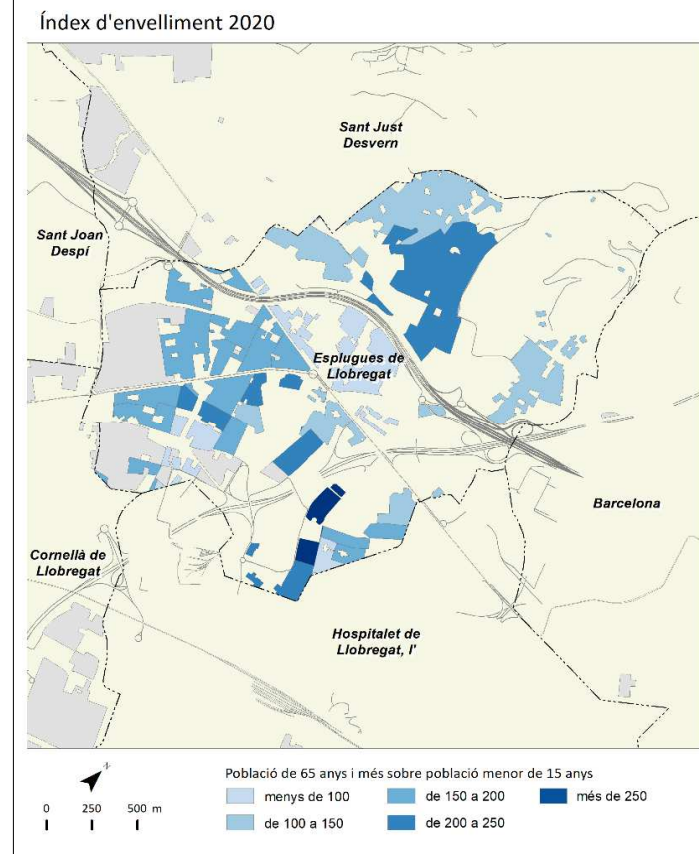
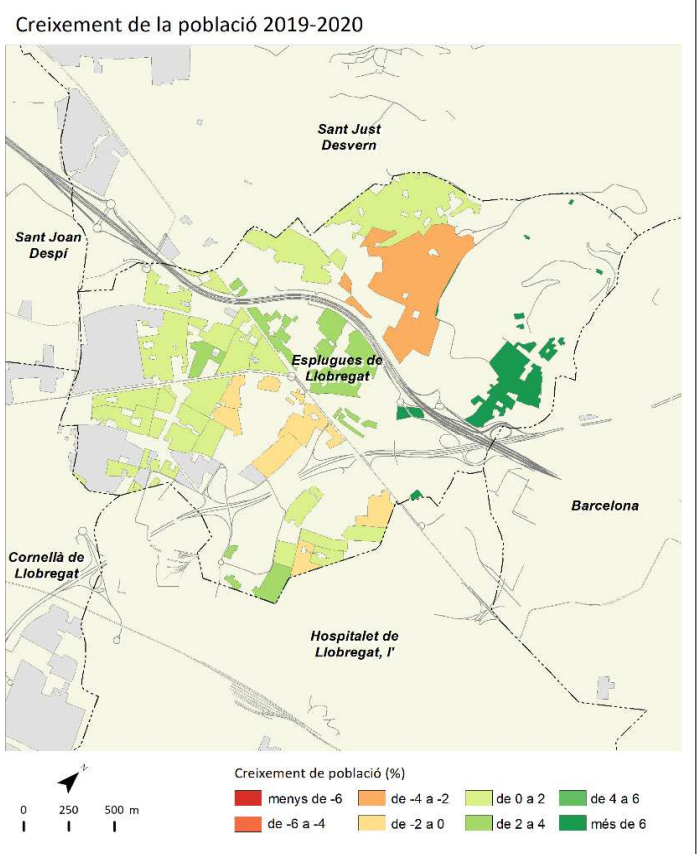
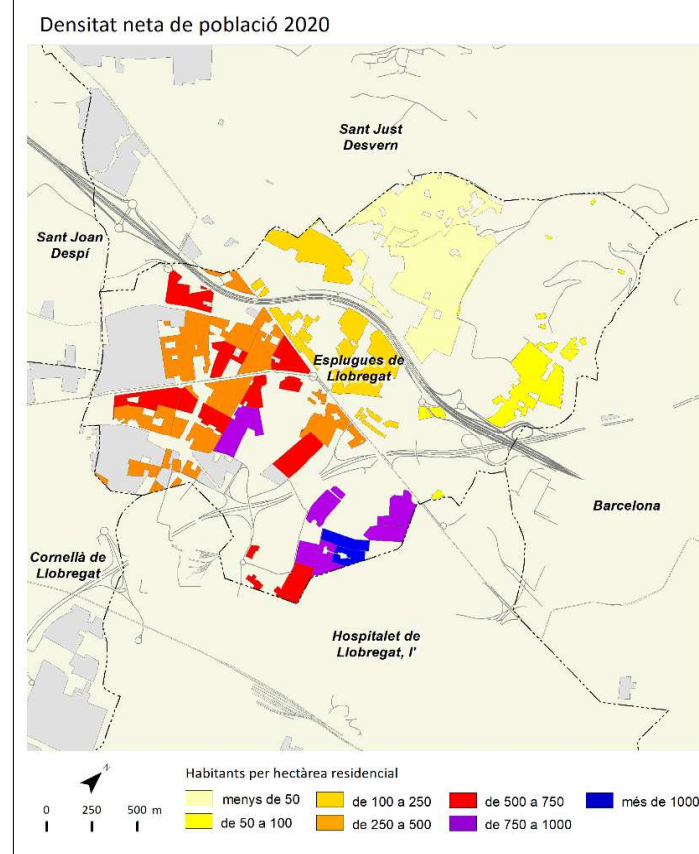

	2006		2011		2019		2020		Variació 2019-2020	
		%		%		%		%	Absoluta	%
Població total	44.531		46.306		46.771		47.057		286	0,6
Homes	22.218	49,9	22.950	49,6	22.876	48,9	23.022	48,9	146	0,6
Dones	22.313	50,1	23.356	50,4	23.895	51,1	24.035	51,1	140	0,6
Població 0-14 anys	6.918	15,5	7.850	17,0	7.599	16,2	7.485	15,9	-114	-1,5
Població 15-64 anys	31.662	71,1	31.593	68,2	31.014	66,3	31.218	66,3	204	0,7
Població 65 i més anys	5.951	13,4	6.863	14,8	8.158	17,4	8.354	17,8	196	2,4
Població espanyola	40.648	91,3	41.093	88,7	41.879	89,5	41.824	88,9	-55	-0,1
Població estrangera	3.883	8,7	5.213	11,3	4.892	10,5	5.233	11,1	341	7,0
Unió Europea	967	24,9	1.675	32,1	1.649	33,7	1.689	32,3	40	2,4
Resta d'Europa	414	10,7	279	5,4	559	11,4	553	10,6	-6	-1,1
Àfrica	817	21,0	1.125	21,6	861	17,6	885	16,9	24	2,8
Amèrica del Nord i Central	155	4,0	231	4,4	292	6,0	336	6,4	44	15,1
Amèrica del Sud	1.363	35,1	1.491	28,6	930	19,0	1.059	20,2	129	13,9
Àsia i Oceania	167	4,3	412	7,9	601	12,3	711	13,6	110	18,3
Naixements	535		513		344		s.d		-39 ¹	-10,2 ¹
Defuncions	269		326		332		s.d		-24 ¹	-6,7 ¹
Creixement natural	266		187		12		s.d		-15 ¹	-55,6 ¹
Immigració (municipis RMB)	1.752		1.651		1.656		1.396		-260	-15,7
Emigració (municipis RMB)	1.651		1.444		1.593		1.327		-266	-16,7
Saldo migratori (municipis RMB)	101		207		63		69		6	9,5

	2006	2011	2019	2020	Variació 2019-2020
Índex de masculinitat	99,6	98,3	95,7	95,8	0,1
Taxa de joventut (%)	10,4	8,8	9,0	9,2	0,2
Índex d'envelliment	86,0	87,4	107,4	111,6	4,2
Índex de sobreenvelliment	9,2	11,7	14,5	14,9	0,4
Índex de dependència global	40,6	46,6	50,8	50,7	-0,1
Taxa de natalitat (‰)	12,0	11,1	7,4	s.d	-0,8 ¹
Taxa de mortalitat (‰)	6,0	7,0	7,1	s.d	-0,5 ¹
Índex sintètic de fecunditat	1,6	1,5	1,1	s.d	-0,1 ¹

¹ Variació 2018-2019

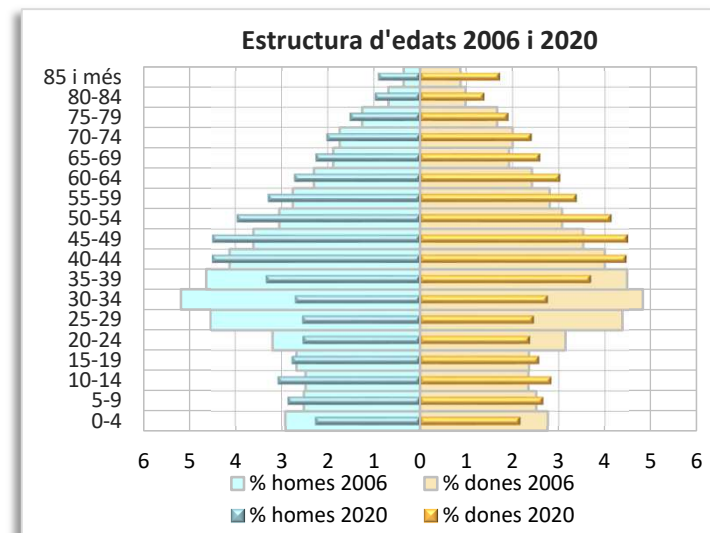
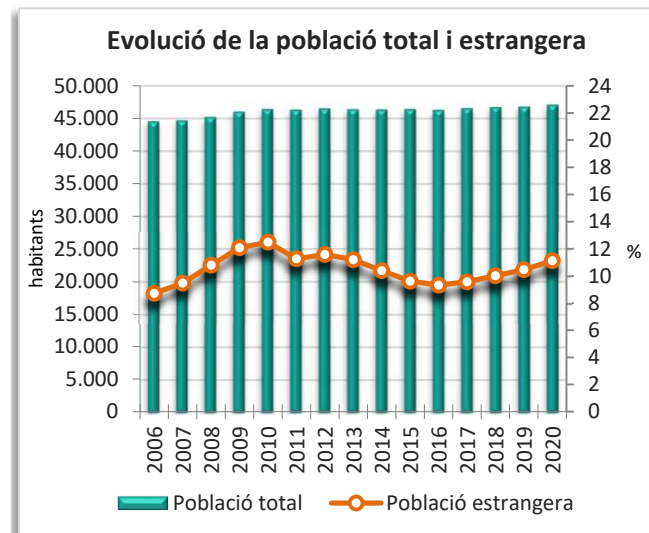
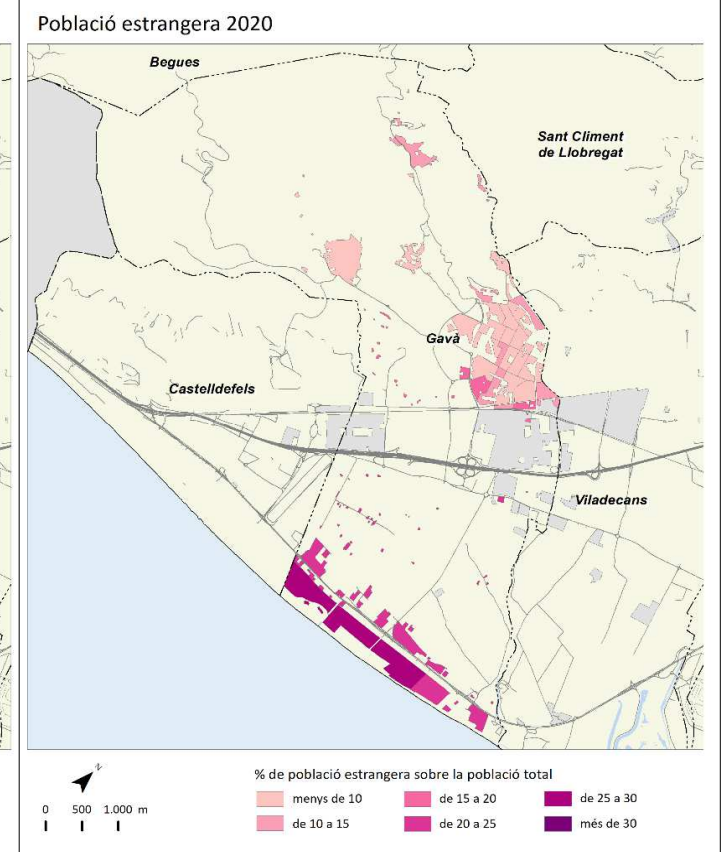
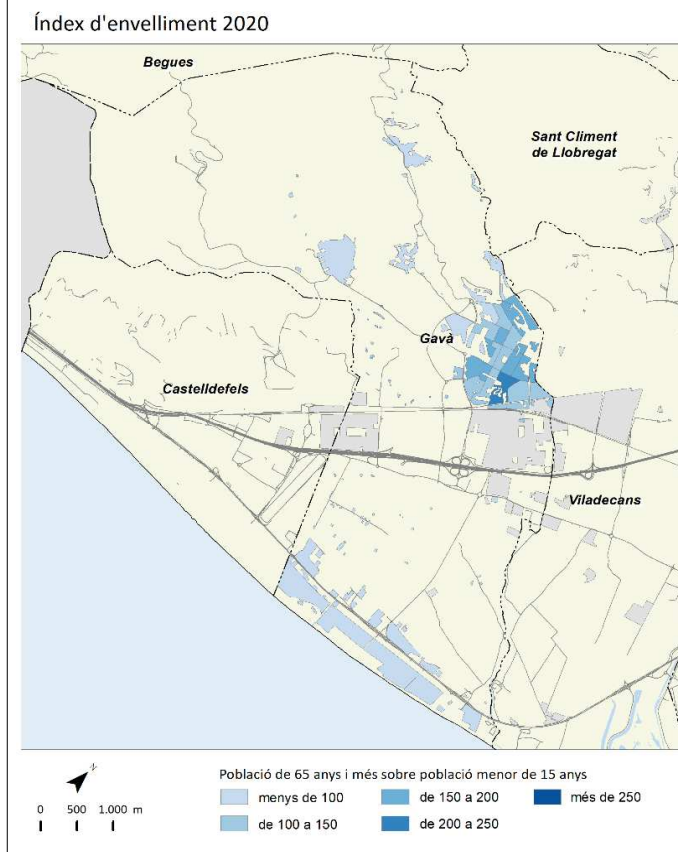
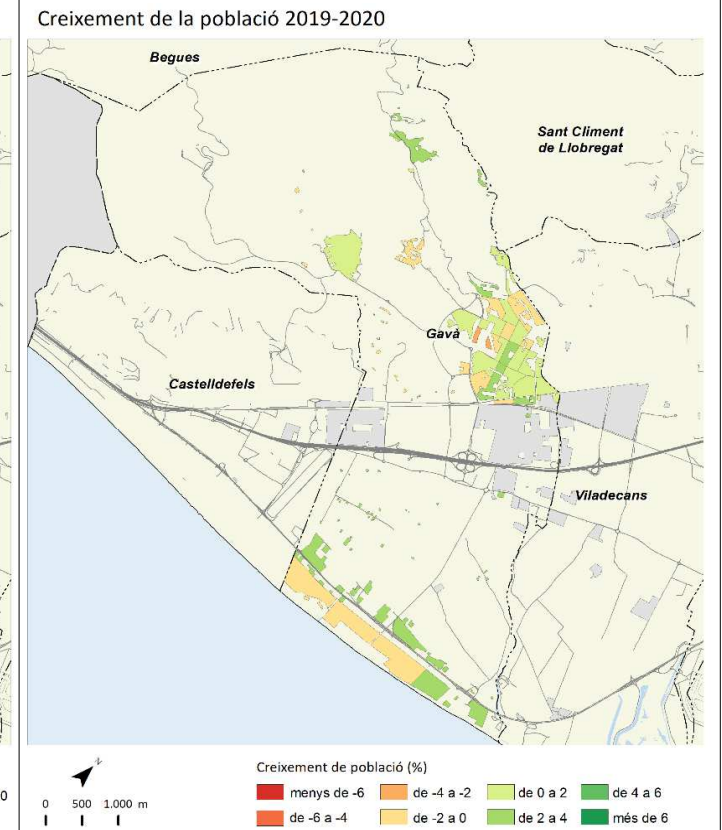
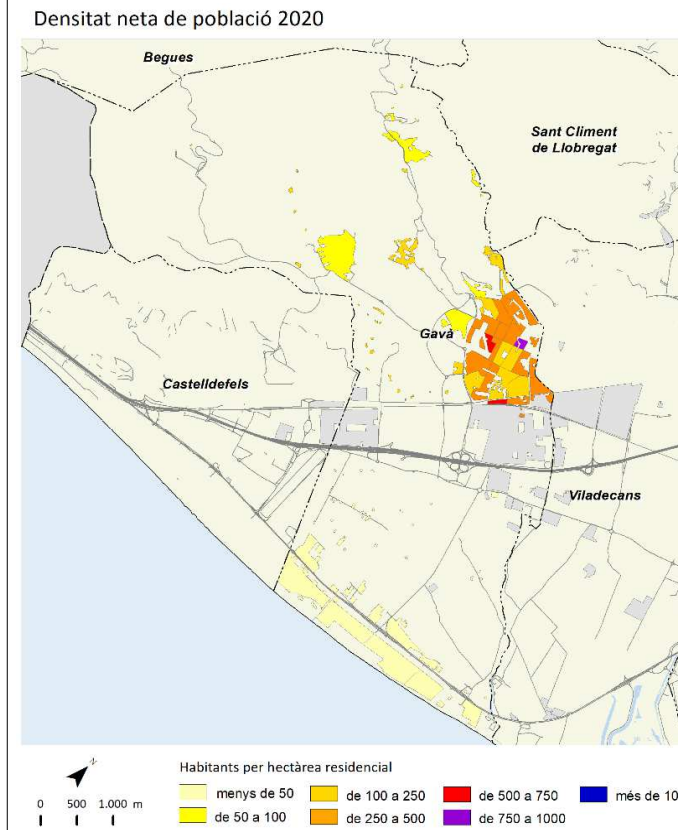

Hospitalet de Llobregat, I'



	2006		2011		2019		2020		Variació 2019-2020	
		%		%		%		%	Absoluta	%
Població total	248.150		256.509		264.923		269.382		4.459	1,7
Homes	121.707	49,0	125.017	48,7	127.981	48,3	130.289	48,4	2.308	1,8
Dones	126.443	51,0	131.493	51,3	136.942	51,7	139.093	51,6	2.151	1,6
Població 0-14 anys	29.788	12,0	35.550	13,9	37.104	14,0	37.495	13,9	391	1,1
Població 15-64 anys	173.062	69,7	171.207	66,7	174.555	65,9	178.121	66,1	3.566	2,0
Població 65 i més anys	45.300	18,3	49.752	19,4	53.264	20,1	53.766	20,0	502	0,9
Població espanyola	206.438	83,2	199.551	77,8	208.417	78,7	208.034	77,2	-383	-0,2
Població estrangera	41.712	16,8	56.958	22,2	56.506	21,3	61.348	22,8	4.842	8,6
Unió Europea	1.813	4,3	4.979	8,7	5.359	9,5	5.451	8,9	92	1,7
Resta d'Europa	1.853	4,4	1.535	2,7	2.503	4,4	2.579	4,2	76	3,0
Àfrica	5.683	13,6	7.684	13,5	7.429	13,1	7.795	12,7	366	4,9
Amèrica del Nord i Central	2.817	6,8	5.579	9,8	9.177	16,2	10.281	16,8	1.104	12,0
Amèrica del Sud	25.220	60,5	29.462	51,7	19.740	34,9	21.777	35,5	2.037	10,3
Àsia i Oceania	4.326	10,4	7.719	13,6	12.298	21,8	13.465	21,9	1.167	9,5
Naixements	2.624		2.548		2.352		s.d		-20 ¹	-0,8 ¹
Defuncions	1.991		1.968		2.078		s.d		-109 ¹	-5,0 ¹
Creixement natural	633		580		274		s.d		89 ¹	48,1 ¹
Immigració (municipis RMB)	10.795		10.457		10.327		7.893		-2.434	-23,6
Emigració (municipis RMB)	12.896		11.533		11.414		10.593		-821	-7,2
Saldo migratori (municipis RMB)	-2.101		-1.076		-1.087		-2.700		-1.613	-148,4

	2006	2011	2019	2020	Variació 2019-2020
Índex de masculinitat	96,3	95,1	93,5	93,7	0,2
Taxa de joventut (%)	10,1	8,7	9,1	9,3	0,2
Índex d'envelliment	152,1	139,9	143,6	143,4	-0,2
Índex de sobreenvelliment	9,2	11,5	14,9	15,6	0,7
Índex de dependència global	43,4	49,8	51,8	51,2	-0,6
Taxa de natalitat (‰)	10,6	9,9	8,9	s.d	-0,2 ¹
Taxa de mortalitat (‰)	8,0	7,7	7,8	s.d	-0,5 ¹
Índex sintètic de fecunditat	1,5	1,4	1,3	s.d	0,0 ¹

¹ Variació 2018-2019

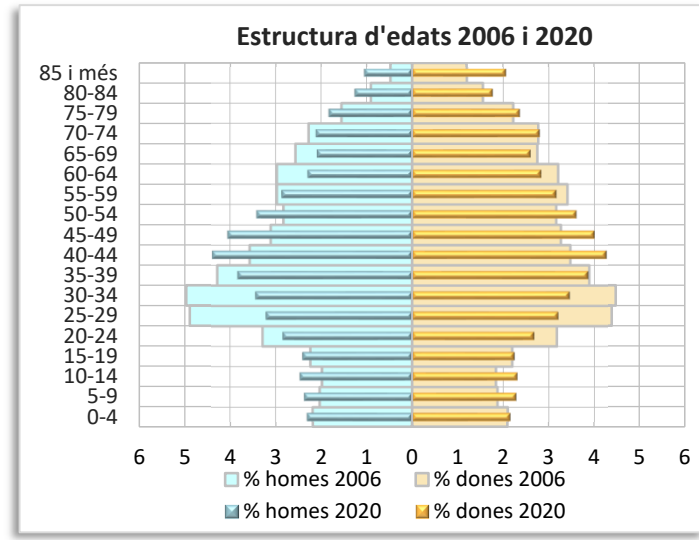
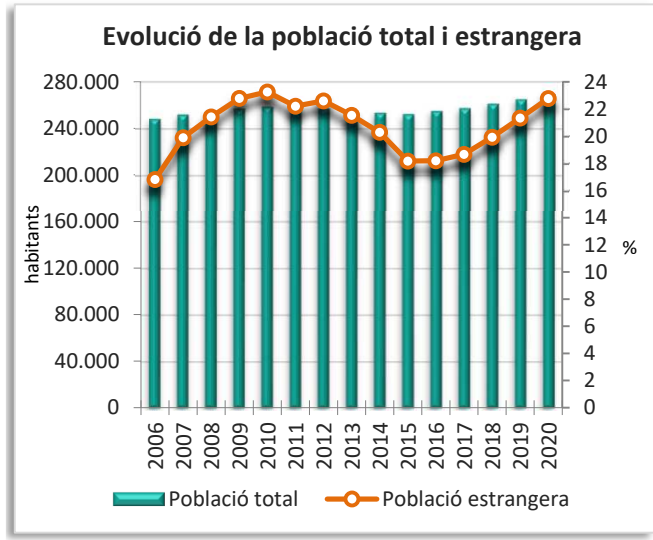
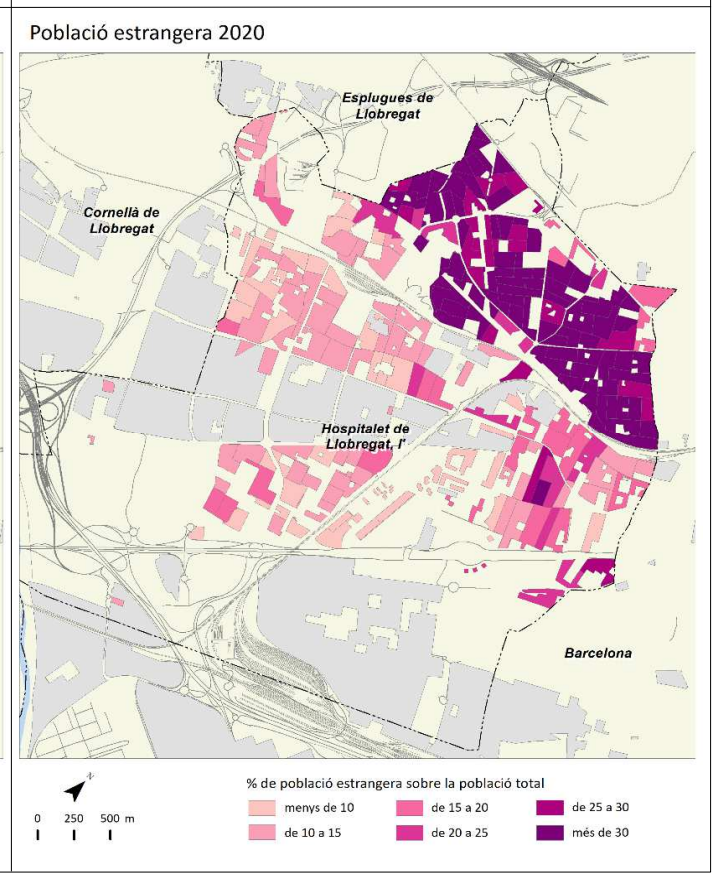
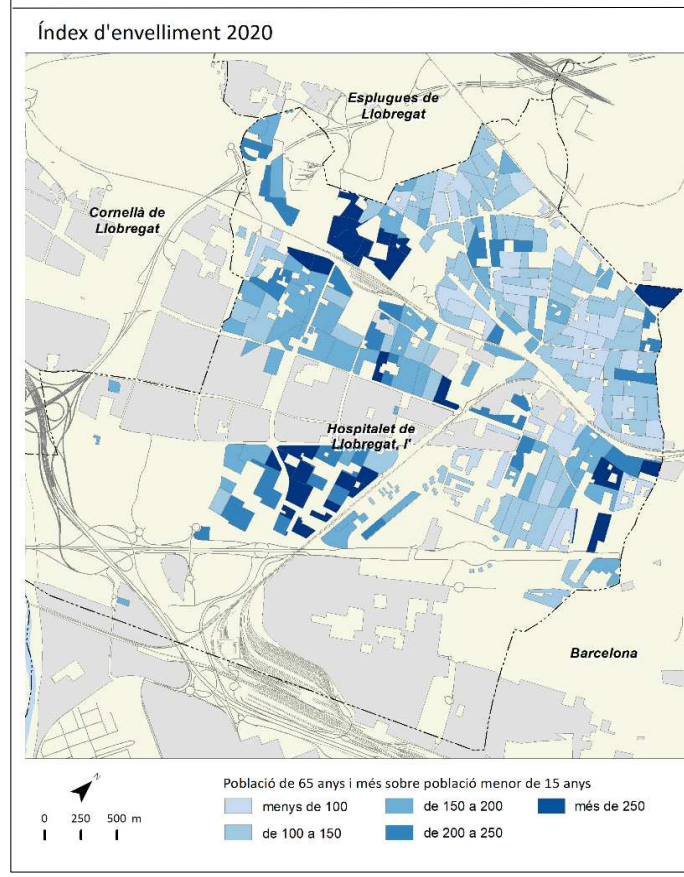
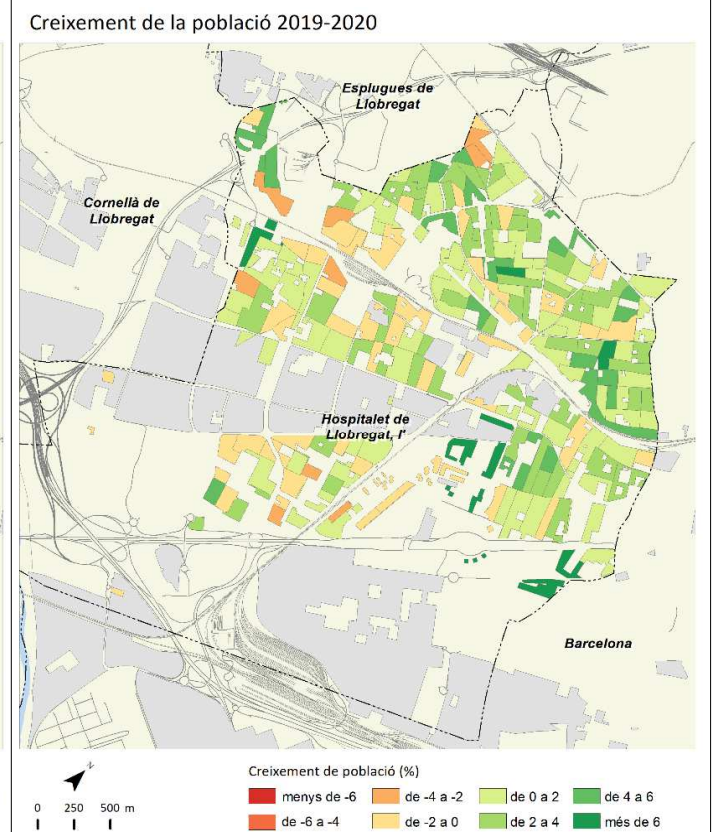
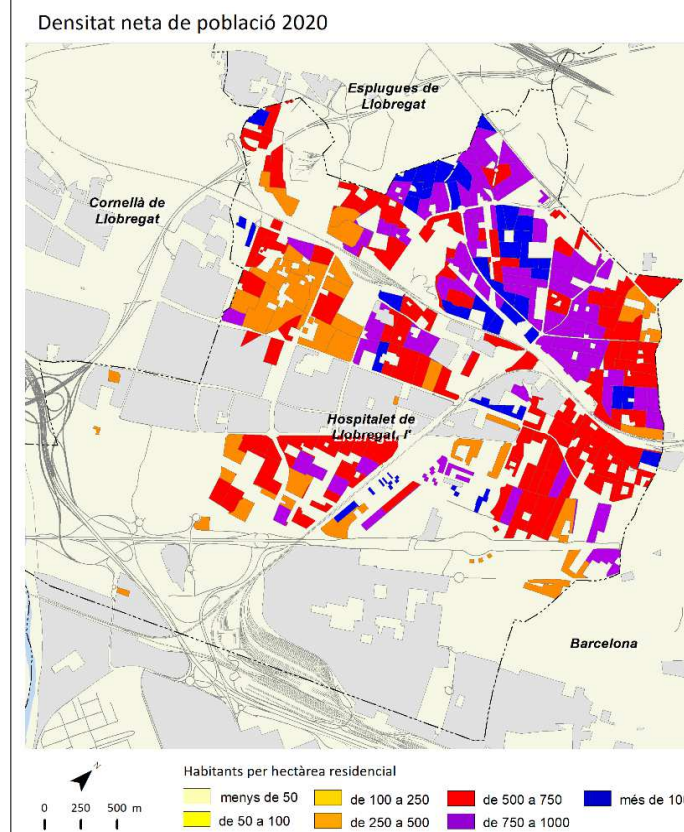

Molins de Rei



	2006		2011		2019		2020		Variació 2019-2020	
		%		%		%		%	Absoluta	%
Població total	23.374		24.735		25.868		25.940		72	0,3
Homes	11.511	49,2	12.058	48,7	12.612	48,8	12.639	48,7	27	0,2
Dones	11.863	50,8	12.677	51,3	13.256	51,2	13.301	51,3	45	0,3
Població 0-14 anys	3.631	15,5	4.400	17,8	4.502	17,4	4.353	16,8	-149	-3,3
Població 15-64 anys	16.400	70,2	16.623	67,2	16.976	65,6	17.111	66,0	135	0,8
Població 65 i més anys	3.343	14,3	3.711	15,0	4.390	17,0	4.476	17,3	86	2,0
Població espanyola	22.310	95,4	23.350	94,4	24.403	94,3	24.372	94,0	-31	-0,1
Població estrangera	1.064	4,6	1.384	5,6	1.465	5,7	1.568	6,0	103	7,0
Unió Europea	191	18,0	232	16,8	269	18,4	278	17,7	9	3,3
Resta d'Europa	28	2,6	45	3,3	75	5,1	84	5,4	9	12,0
Àfrica	241	22,7	291	21,0	272	18,6	316	20,2	44	16,2
Amèrica del Nord i Central	55	5,2	83	6,0	111	7,6	119	7,6	8	7,2
Amèrica del Sud	481	45,2	642	46,4	539	36,8	555	35,4	16	3,0
Àsia i Oceania	68	6,4	91	6,6	199	13,6	216	13,8	17	8,5
Naixements	328		318		171		s.d		-39 ¹	-18,6 ¹
Defuncions	167		154		195		s.d		15 ¹	8,3 ¹
Creixement natural	161		164		-24		s.d		-54 ¹	-180,0 ¹
Immigració (municipis RMB)	791		645		688		780		92	13,4
Emigració (municipis RMB)	685		692		692		574		-118	-17,1
Saldo migratori (municipis RMB)	106		-47		-4		206		210	5250,0

	2006	2011	2019	2020	Variació 2019-2020
Índex de masculinitat	97,0	95,1	95,1	95,0	-0,1
Taxa de joventut (%)	9,2	7,6	8,4	8,9	0,5
Índex d'envelliment	92,1	84,3	97,5	102,8	5,3
Índex de sobreenvelliment	10,3	13,1	15,1	15,3	0,2
Índex de dependència global	42,5	48,8	52,4	51,6	-0,8
Taxa de natalitat (‰)	14,0	12,9	6,6	s.d	-1,6 ¹
Taxa de mortalitat (‰)	7,1	6,2	7,5	s.d	0,5 ¹
Índex sintètic de fecunditat	1,8	1,8	1,0	s.d	-0,2 ¹

¹ Variació 2018-2019

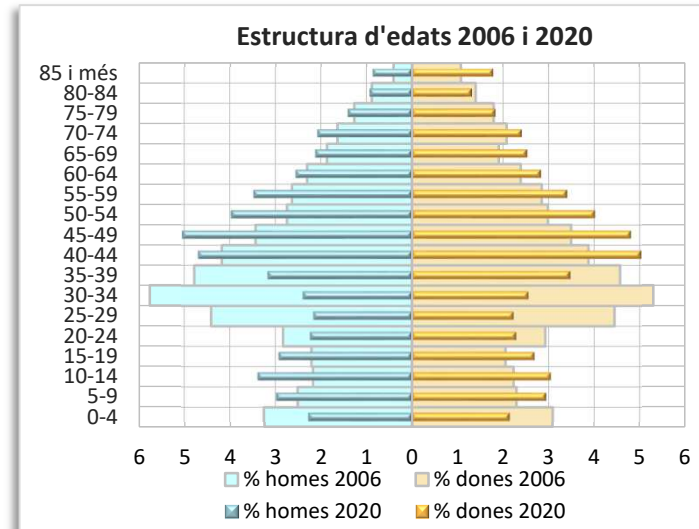
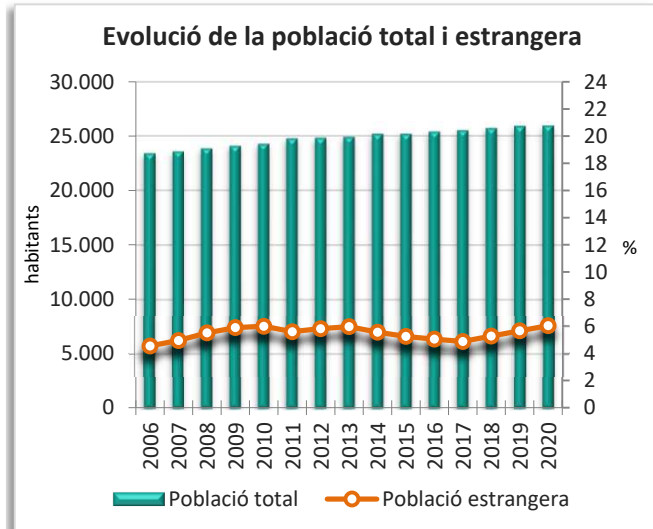
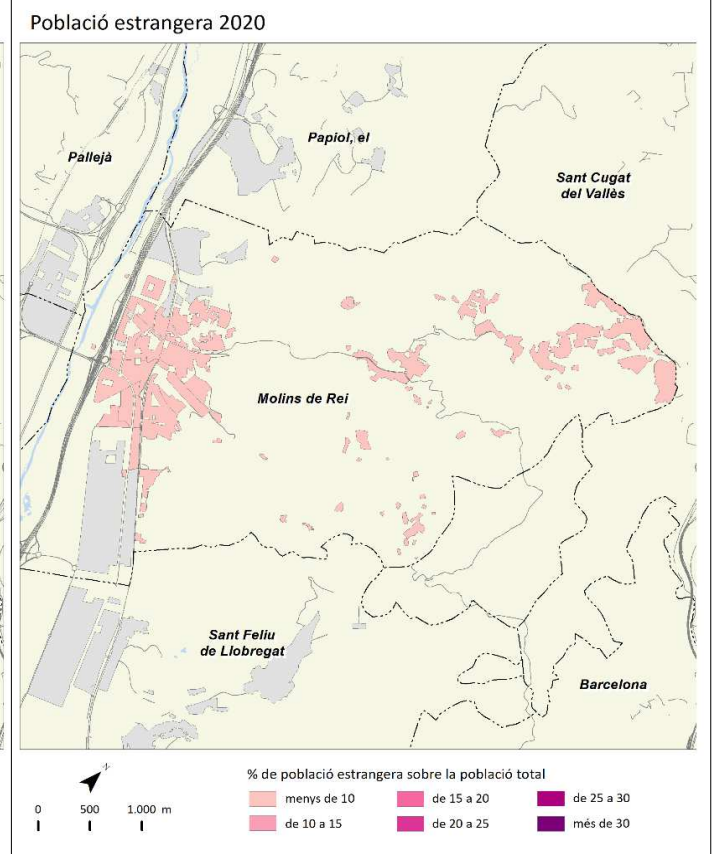
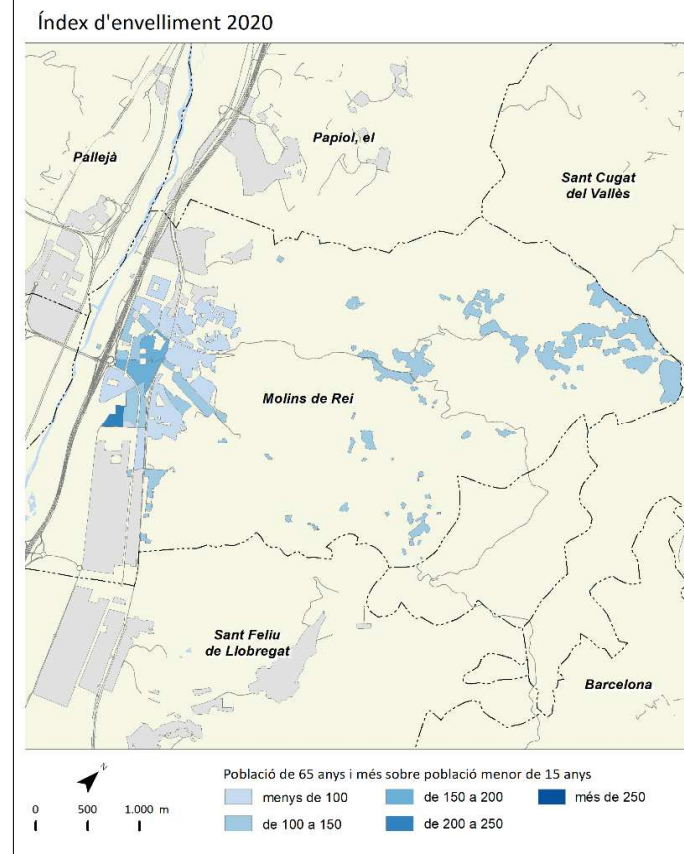
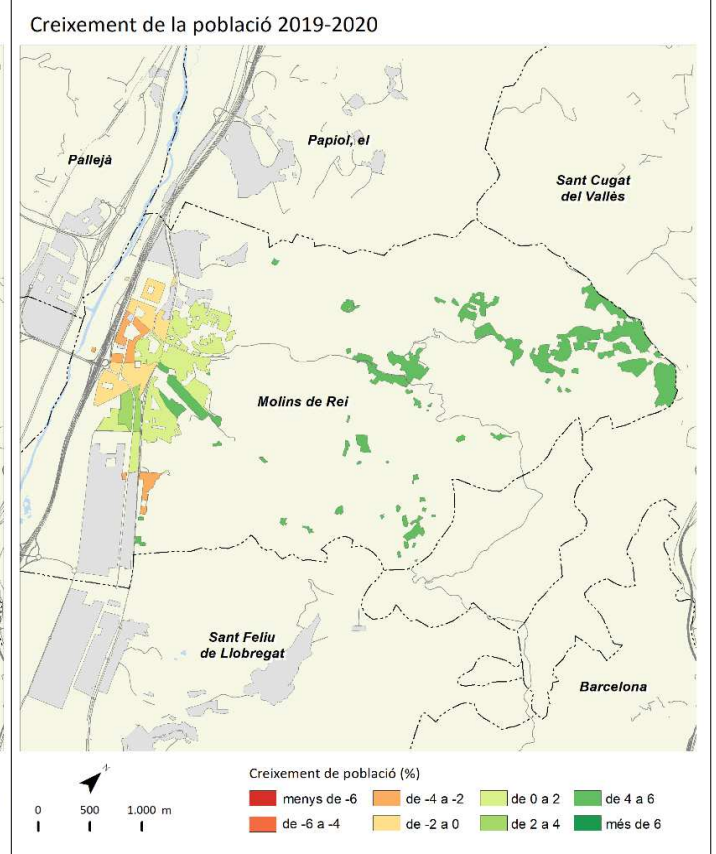
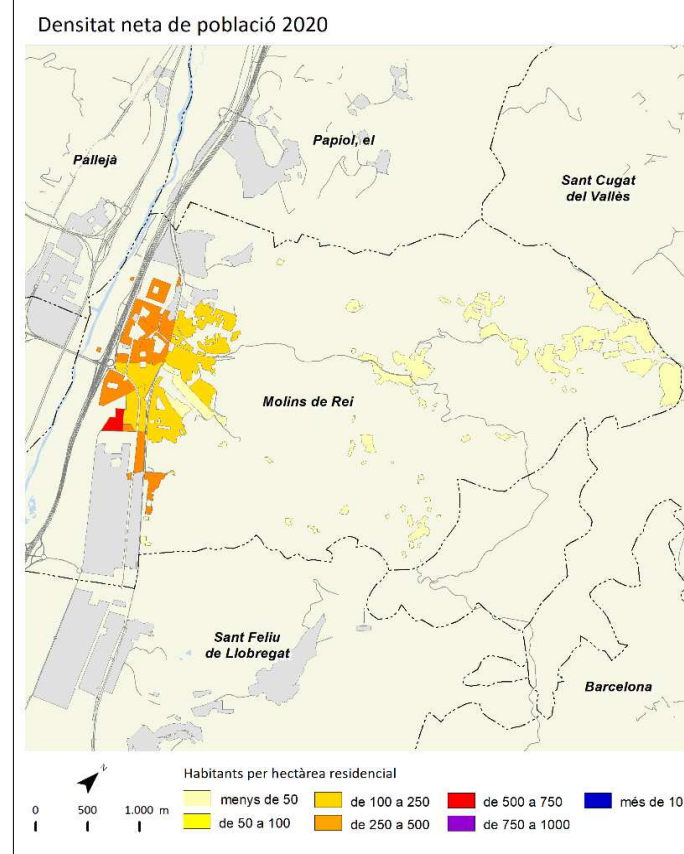

Montcada i Reixac



	2006		2011		2019		2020		Variació 2019-2020	
		%		%		%		%	Absoluta	%
Població total	32.153		34.522		36.239		36.803		564	1,6
Homes	16.038	49,9	17.178	49,8	17.901	49,4	18.148	49,3	247	1,4
Dones	16.115	50,1	17.344	50,2	18.338	50,6	18.655	50,7	317	1,7
Població 0-14 anys	5.169	16,1	6.034	17,5	6.114	16,9	6.125	16,6	11	0,2
Població 15-64 anys	22.490	69,9	23.597	68,4	24.649	68,0	25.110	68,2	461	1,9
Població 65 i més anys	4.494	14,0	4.891	14,2	5.476	15,1	5.568	15,1	92	1,7
Població espanyola	29.182	90,8	30.509	88,4	31.673	87,4	31.803	86,4	130	0,4
Població estrangera	2.971	9,2	4.014	11,6	4.566	12,6	5.000	13,6	434	9,5
Unió Europea	216	7,3	536	13,4	604	13,2	617	12,3	13	2,2
Resta d'Europa	152	5,1	167	4,2	230	5,0	255	5,1	25	10,9
Àfrica	969	32,6	1.386	34,5	1.535	33,6	1.572	31,4	37	2,4
Amèrica del Nord i Central	105	3,5	214	5,3	465	10,2	551	11,0	86	18,5
Amèrica del Sud	1.227	41,3	1.149	28,6	995	21,8	1.150	23,0	155	15,6
Àsia i Oceania	302	10,2	562	14,0	737	16,1	855	17,1	118	16,0
Naixements	400		394		328		s.d		24 ¹	7,9 ¹
Defuncions	204		219		250		s.d		15 ¹	6,4 ¹
Creixement natural	196		175		78		s.d		9 ¹	13,0 ¹
Immigració (municipis RMB)	1.317		1.346		1.347		1.138		-209	-15,5
Emigració (municipis RMB)	1.295		1.248		1.119		1.041		-78	-7,0
Saldo migratori (municipis RMB)	22		98		228		97		-131	-57,5

	2006	2011	2019	2020	Variació 2019-2020
Índex de masculinitat	99,5	99,0	97,6	97,3	-0,3
Taxa de joventut (%)	10,6	9,2	9,5	9,6	0,1
Índex d'envelliment	86,9	81,1	89,6	90,9	1,3
Índex de sobreenvelliment	8,9	12,2	14,8	15,5	0,7
Índex de dependència global	43,0	46,3	47,0	46,6	-0,4
Taxa de natalitat (‰)	12,4	11,4	9,1	s.d	0,5 ¹
Taxa de mortalitat (‰)	6,3	6,3	6,9	s.d	0,3 ¹
Índex sintètic de fecunditat	1,6	1,6	1,3	s.d	0,1 ¹

¹ Variació 2018-2019

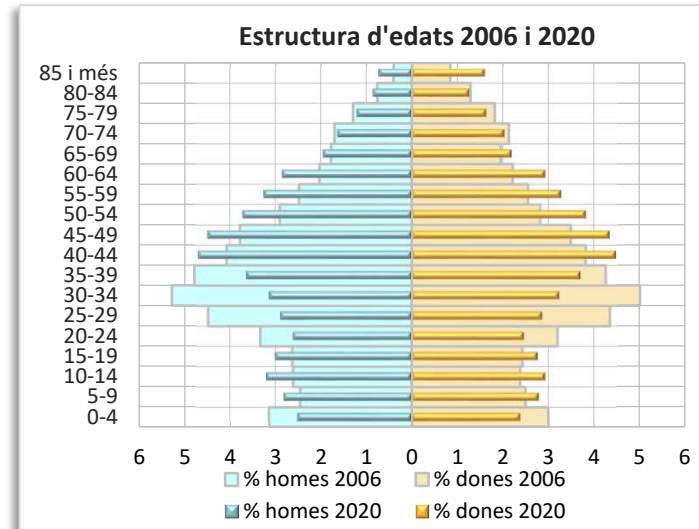
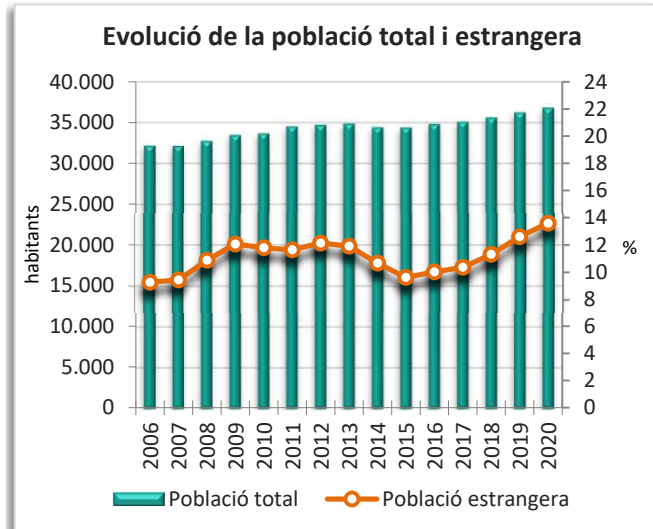
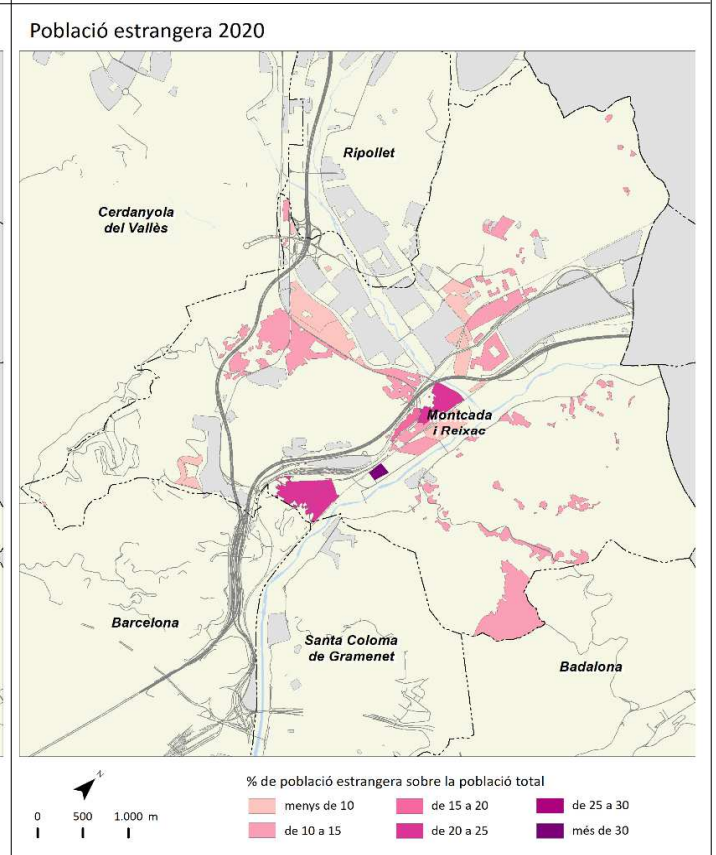
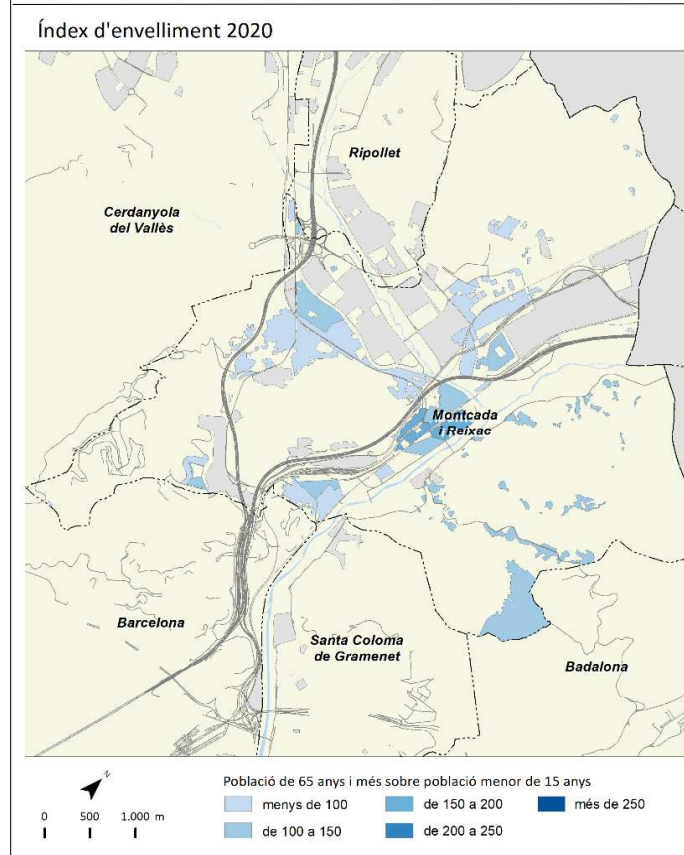
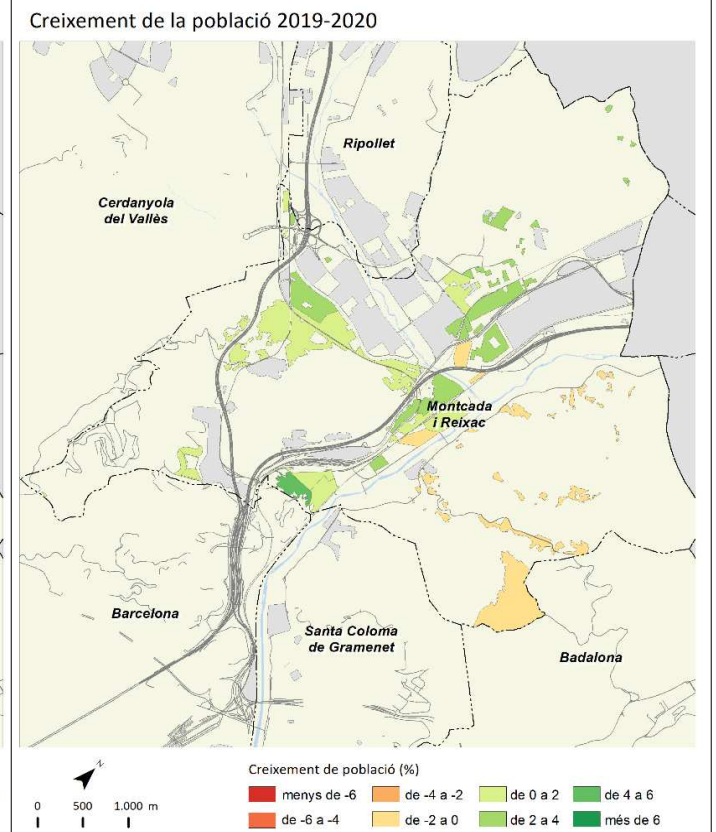
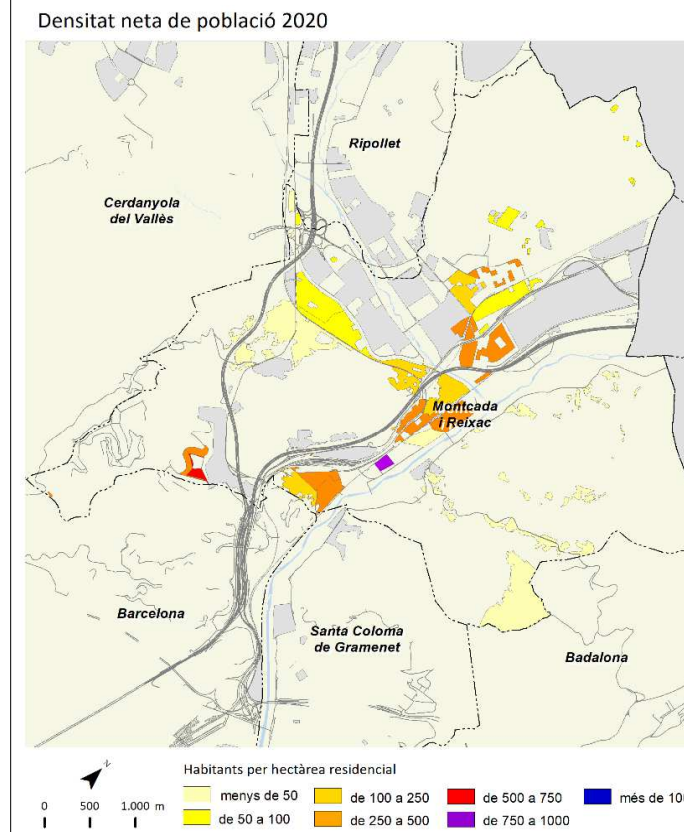

	2006		2011		2019		2020		Variació 2019-2020	
		%		%		%		%	Absoluta	%
Població total	9.427		10.796		12.041		12.200		159	1,3
Homes	4.617	49,0	5.330	49,4	5.938	49,3	6.029	49,4	91	1,5
Dones	4.810	51,0	5.466	50,6	6.103	50,7	6.171	50,6	68	1,1
Població 0-14 anys	1.368	14,5	1.776	16,5	2.083	17,3	2.096	17,2	13	0,6
Població 15-64 anys	6.828	72,4	7.587	70,3	8.104	67,3	8.205	67,3	101	1,2
Població 65 i més anys	1.231	13,1	1.434	13,3	1.854	15,4	1.899	15,6	45	2,4
Població espanyola	8.987	95,3	10.221	94,7	11.085	92,1	11.083	90,8	-2	0,0
Població estrangera	440	4,7	576	5,3	956	7,9	1.117	9,2	161	16,8
Unió Europea	154	35,0	192	33,3	345	36,1	386	34,6	41	11,9
Resta d'Europa	21	4,8	44	7,6	110	11,5	98	8,8	-12	-10,9
Àfrica	30	6,8	31	5,4	63	6,6	85	7,6	22	34,9
Amèrica del Nord i Central	43	9,8	40	6,9	65	6,8	100	9,0	35	53,8
Amèrica del Sud	148	33,6	182	31,6	164	17,2	205	18,4	41	25,0
Àsia i Oceania	44	10,0	87	15,1	209	21,9	243	21,8	34	16,3
Naixements	153		132		109		s.d		1 ¹	0,9 ¹
Defuncions	50		61		65		s.d		12 ¹	22,6 ¹
Creixement natural	103		71		44		s.d		-11 ¹	-20,0 ¹
Immigració (municipis RMB)	657		468		474		585		111	23,4
Emigració (municipis RMB)	364		399		483		503		20	4,1
Saldo migratori (municipis RMB)	293		69		-9		82		91	1011,1

	2006	2011	2019	2020	Variació 2019-2020
Índex de masculinitat	96,0	97,5	97,3	97,7	0,4
Taxa de joventut (%)	9,5	7,1	7,5	7,9	0,4
Índex d'envelliment	90,0	80,7	89,0	90,6	1,6
Índex de sobreenvelliment	10,6	12,8	14,4	14,1	-0,3
Índex de dependència global	38,1	42,3	48,6	48,7	0,1
Taxa de natalitat (‰)	16,2	12,2	9,1	s.d	-0,1 ¹
Taxa de mortalitat (‰)	5,3	5,7	5,4	s.d	0,9 ¹
Índex sintètic de fecunditat	2,1	1,6	1,3	s.d	0,0 ¹

¹ Variació 2018-2019

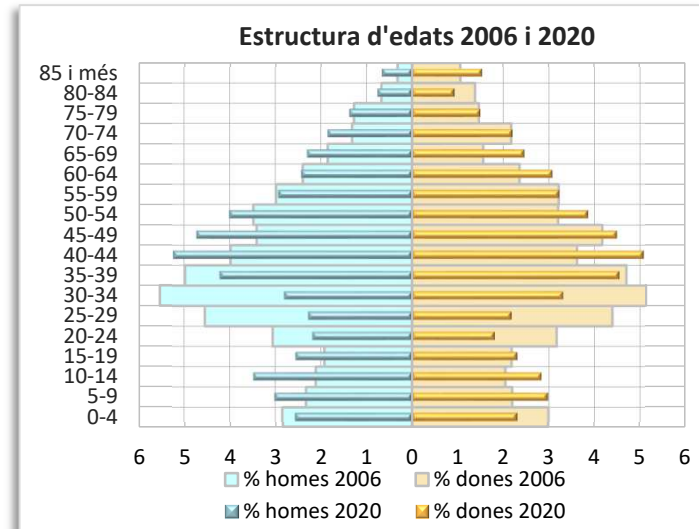
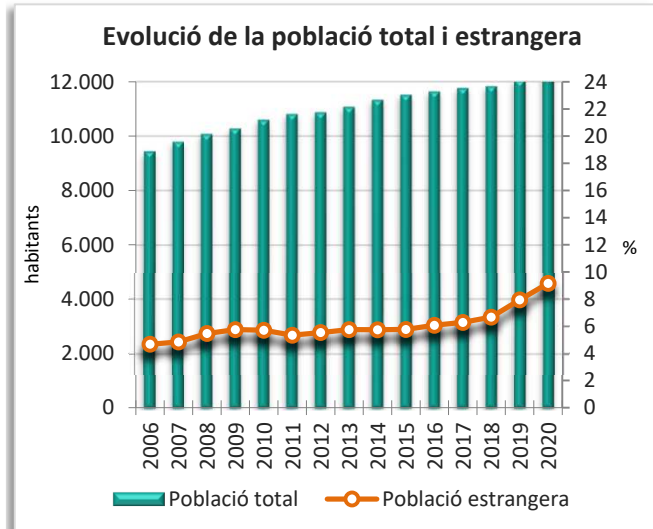
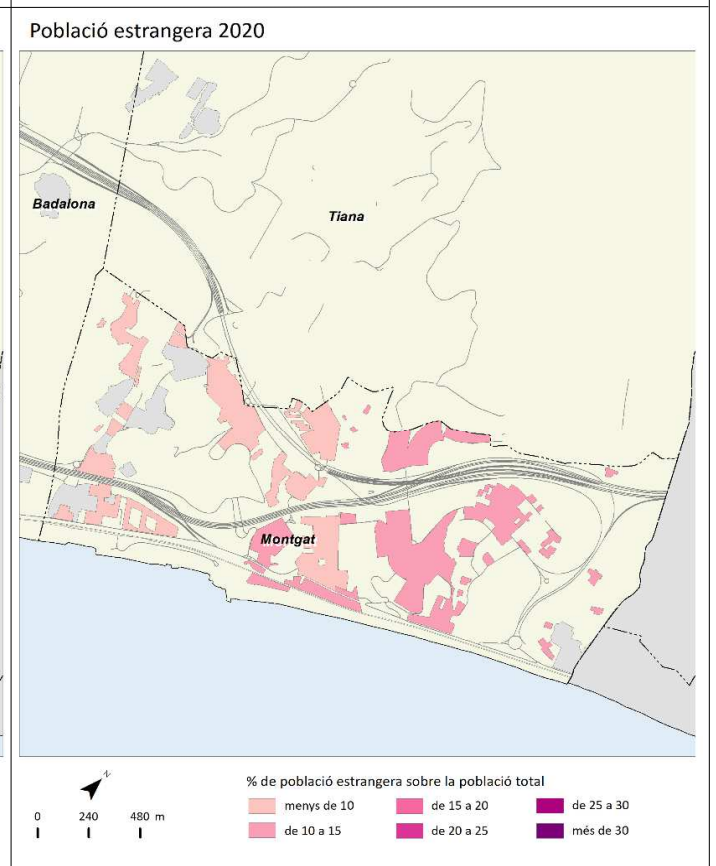
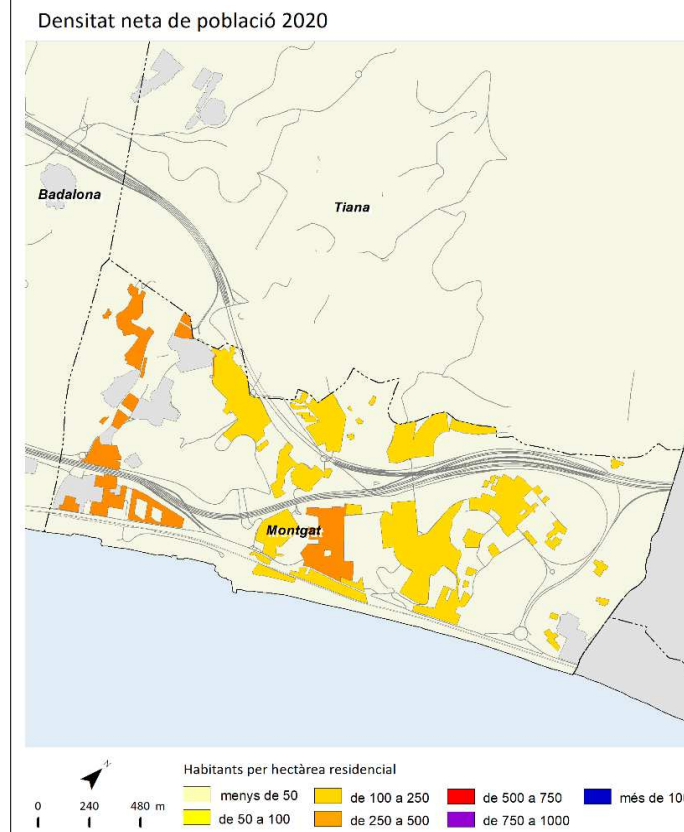

	2006		2011		2019		2020		Variació 2019-2020	
		%		%		%		%	Absoluta	%
Població total	10.535		11.283		11.508		11.622		114	1,0
Homes	5.326	50,6	5.686	50,4	5.728	49,8	5.794	49,9	66	1,2
Dones	5.209	49,4	5.596	49,6	5.780	50,2	5.828	50,1	48	0,8
Població 0-14 anys	1.846	17,5	2.208	19,6	2.028	17,6	2.021	17,4	-7	-0,3
Població 15-64 anys	7.541	71,6	7.627	67,6	7.692	66,8	7.749	66,7	57	0,7
Població 65 i més anys	1.148	10,9	1.449	12,8	1.788	15,5	1.852	15,9	64	3,6
Població espanyola	9.862	93,6	10.628	94,2	10.827	94,1	10.893	93,7	66	0,6
Població estrangera	673	6,4	654	5,8	681	5,9	729	6,3	48	7,0
Unió Europea	153	22,7	226	34,6	269	39,5	271	37,2	2	0,7
Resta d'Europa	85	12,6	37	5,7	43	6,3	44	6,0	1	2,3
Àfrica	118	17,5	129	19,7	126	18,5	149	20,4	23	18,3
Amèrica del Nord i Central	31	4,6	31	4,7	54	7,9	64	8,8	10	18,5
Amèrica del Sud	253	37,6	201	30,7	146	21,4	140	19,2	-6	-4,1
Àsia i Oceania	33	4,9	30	4,6	43	6,3	61	8,4	18	41,9
Naixements	163		129		97		s.d		23 ¹	31,1 ¹
Defuncions	73		81		86		s.d		6 ¹	7,5 ¹
Creixement natural	90		48		11		s.d		17 ¹	283,3 ¹
Immigració (municipis RMB)	575		369		471		411		-60	-12,7
Emigració (municipis RMB)	340		368		363		321		-42	-11,6
Saldo migratori (municipis RMB)	235		1		108		90		-18	-16,7

	2006		2011		2019		2020		Variació 2019-2020	
Índex de masculinitat	102,2		101,6		99,1		99,4		0,3	
Taxa de joventut (%)	9,5		8,1		9,0		9,5		0,5	
Índex d'envelliment	62,2		65,6		88,2		91,6		3,4	
Índex de sobreenvelliment	13,4		15,9		16,6		16,4		-0,2	
Índex de dependència global	39,7		47,9		49,6		50,0		0,4	
Taxa de natalitat (‰)	15,5		11,4		8,4		s.d		2,0 ¹	
Taxa de mortalitat (‰)	6,9		7,2		7,5		s.d		0,5 ¹	
Índex sintètic de fecunditat	2,0		1,6		1,3		s.d		0,3 ¹	

¹ Variació 2018-2019

Densitat neta de població 2020

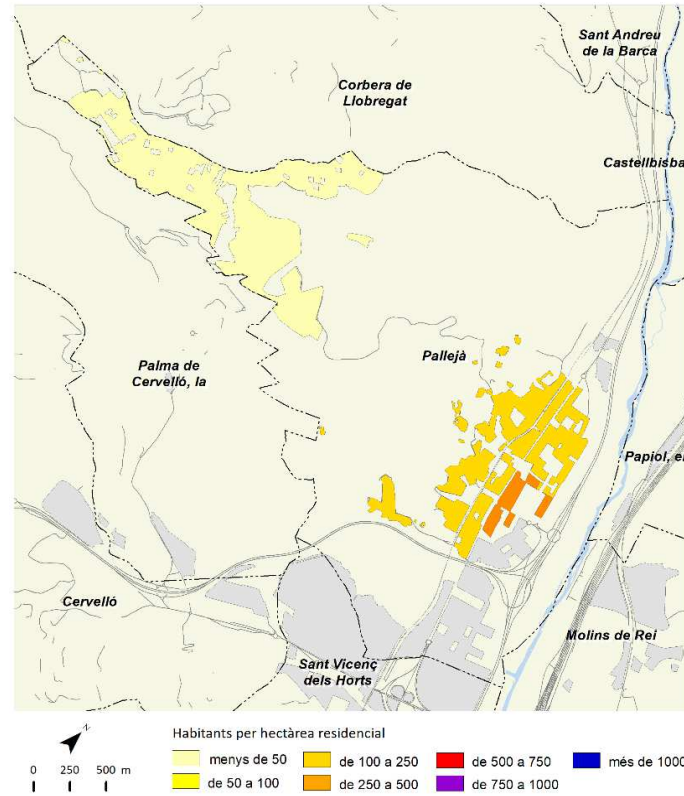

Creixement de la població 2019-2020

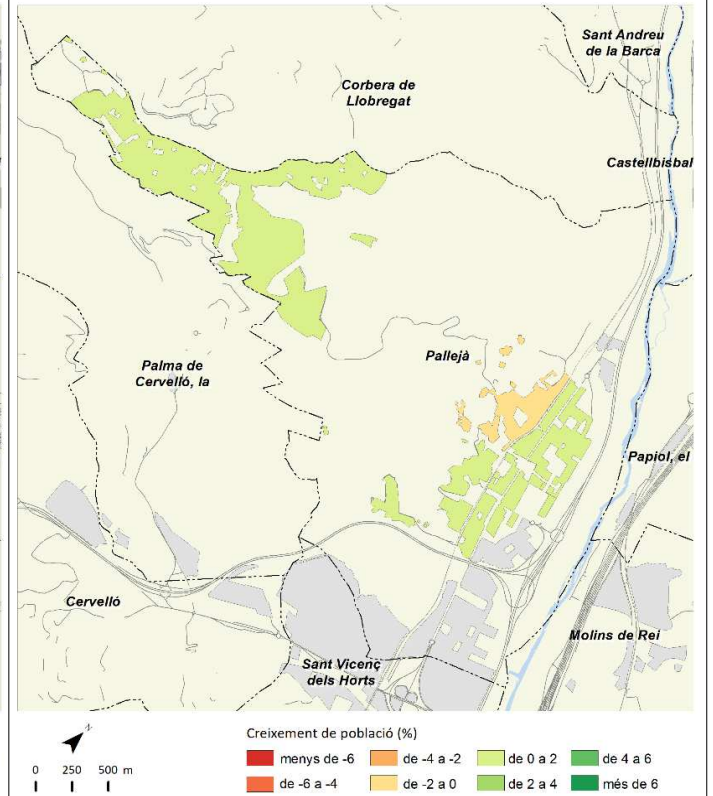

Índex d'envelliment 2020

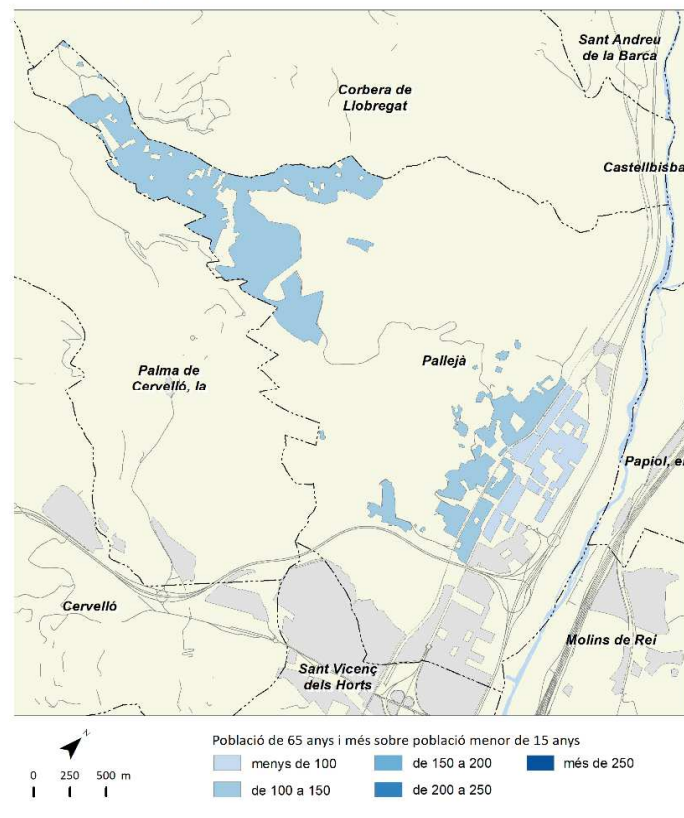

Població estrangera 2020

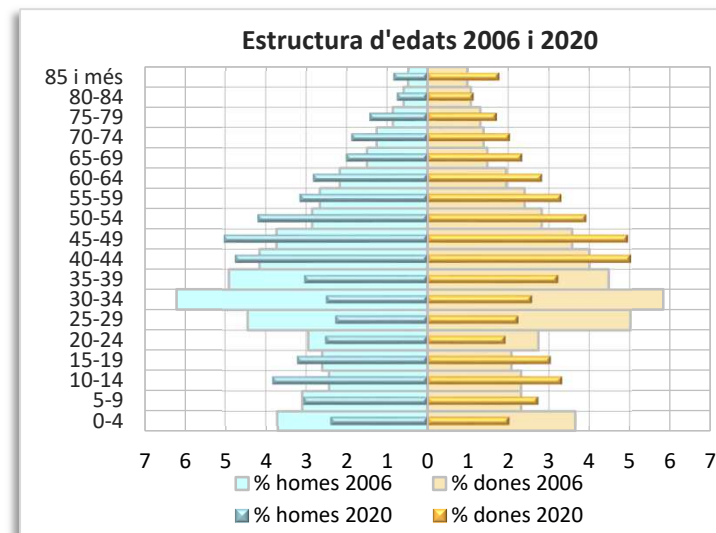
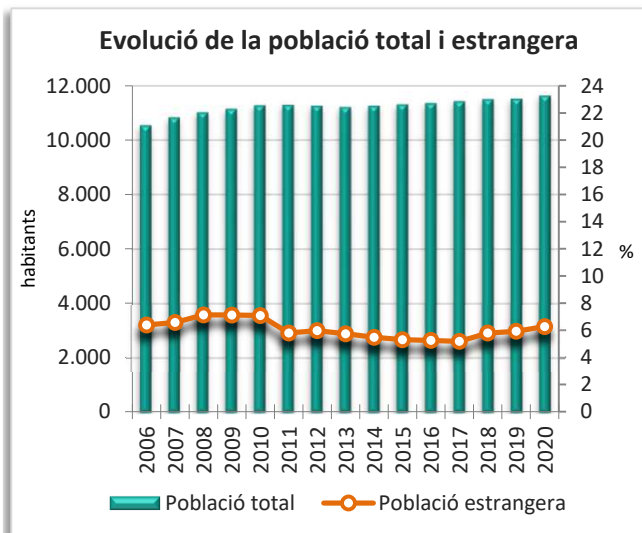
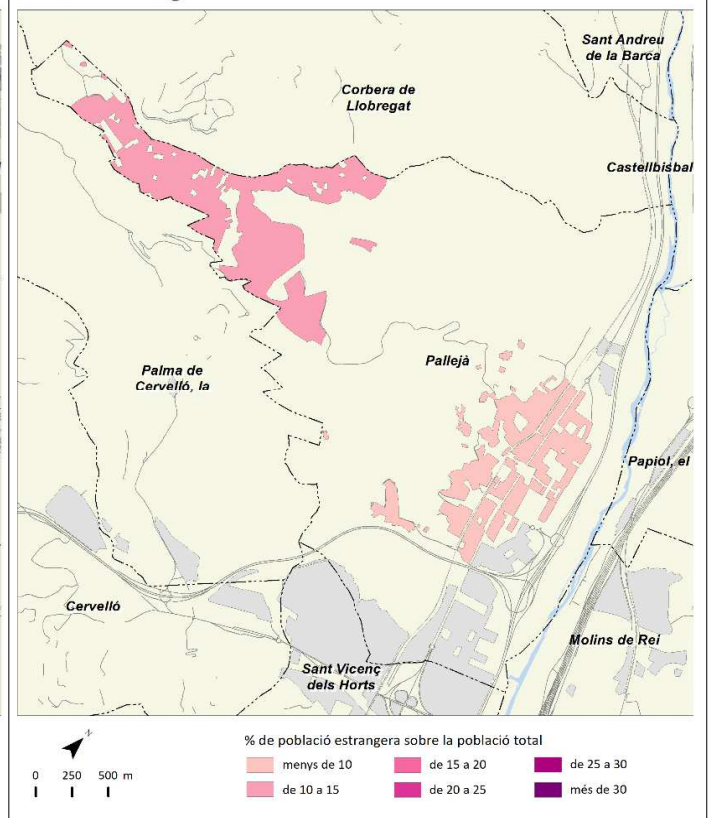

Palma de Cervelló, la



	2006		2011		2019		2020		Variació 2019-2020	
		%		%		%		%	Absoluta	%
Població total	2.988		3.009		2.954		2.992		38	1,3
Homes	1.501	50,2	1.510	50,2	1.460	49,4	1.475	49,3	15	1,0
Dones	1.487	49,8	1.499	49,8	1.494	50,6	1.517	50,7	23	1,5
Població 0-14 anys	495	16,6	506	16,8	439	14,9	450	15,0	11	2,5
Població 15-64 anys	2.166	72,5	2.133	70,9	2.040	69,1	2.046	68,4	6	0,3
Població 65 i més anys	327	10,9	369	12,3	475	16,1	496	16,6	21	4,4
Població espanyola	2.792	93,4	2.817	93,6	2.787	94,3	2.803	93,7	16	0,6
Població estrangera	196	6,6	193	6,4	167	5,7	189	6,3	22	13,2
Unió Europea	35	17,9	43	22,3	48	28,7	52	27,5	4	8,3
Resta d'Europa	10	5,1	2	1,0	3	1,8	3	1,6	0	0,0
Àfrica	59	30,1	36	18,7	31	18,6	43	22,8	12	38,7
Amèrica del Nord i Central	4	2,0	6	3,1	7	4,2	11	5,8	4	57,1
Amèrica del Sud	85	43,4	86	44,6	65	38,9	69	36,5	4	6,2
Àsia i Oceania	3	1,5	20	10,4	13	7,8	11	5,8	-2	-15,4
Naixements	30		28		25		s.d		-1 ¹	-3,8 ¹
Defuncions	20		19		23		s.d		-2 ¹	-8,0 ¹
Creixement natural	10		9		2		s.d		1 ¹	100,0 ¹
Immigració (municipis RMB)	165		96		161		167		6	3,7
Emigració (municipis RMB)	169		116		127		122		-5	-3,9
Saldo migratori (municipis RMB)	-4		-20		34		45		11	32,4

	2006	2011	2019	2020	Variació 2019-2020
Índex de masculinitat	100,9	100,7	97,7	97,2	-0,5
Taxa de joventut (%)	11,6	10,7	9,5	8,9	-0,6
Índex d'envelliment	66,1	72,9	108,2	110,2	2,0
Índex de sobreenvelliment	15,3	14,1	19,4	18,8	-0,6
Índex de dependència global	38,0	41,0	44,8	46,2	1,4
Taxa de natalitat (‰)	10,0	9,3	8,5	s.d	-0,3 ¹
Taxa de mortalitat (‰)	6,7	6,3	7,8	s.d	-0,6 ¹
Índex sintètic de fecunditat	1,3	1,3	1,3	s.d	0,0 ¹

¹ Variació 2018-2019

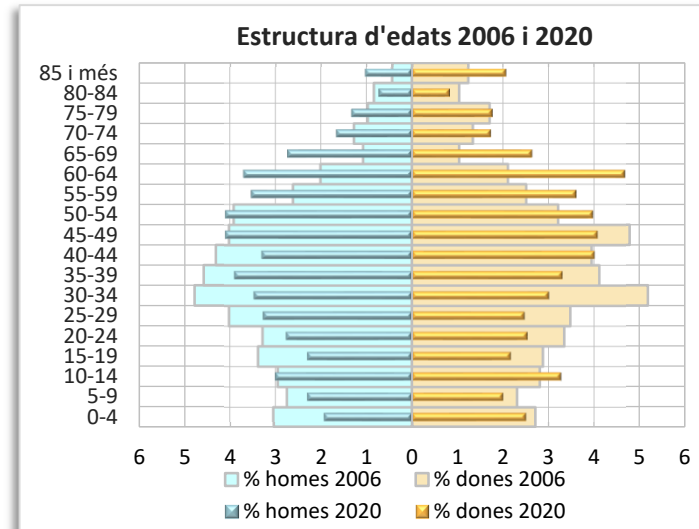
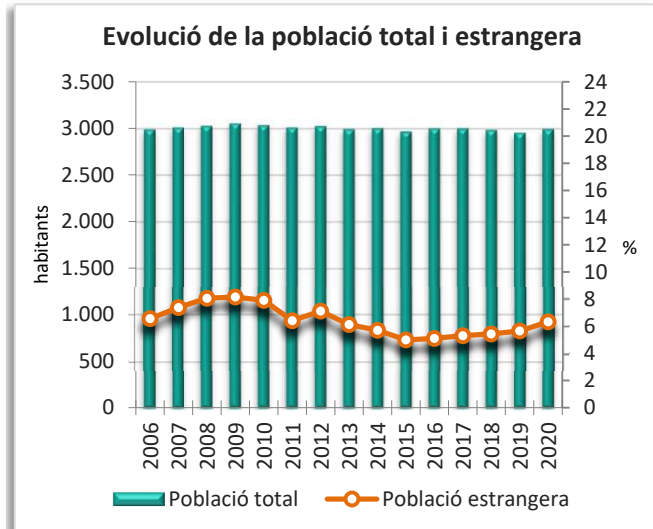
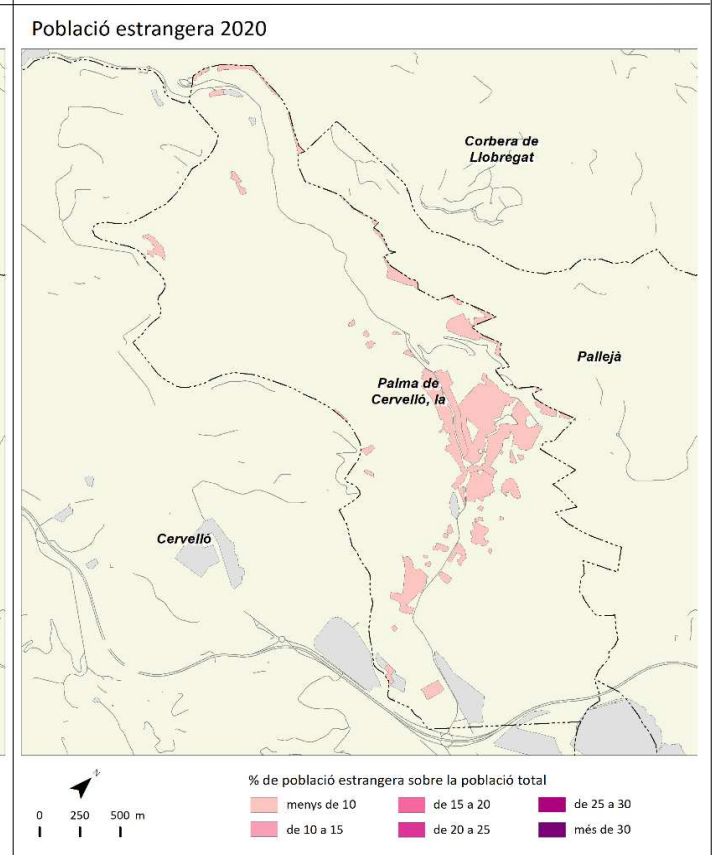
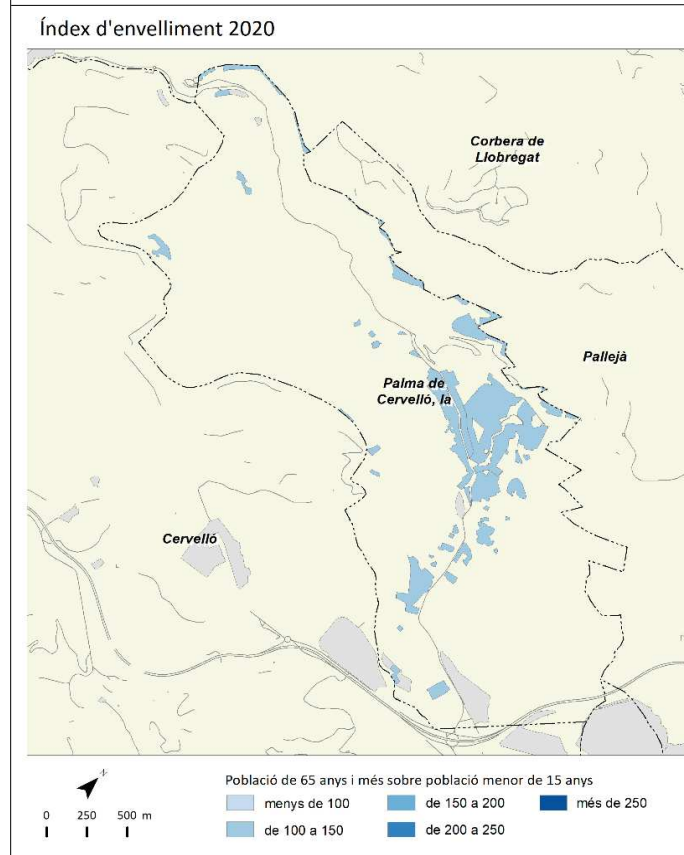
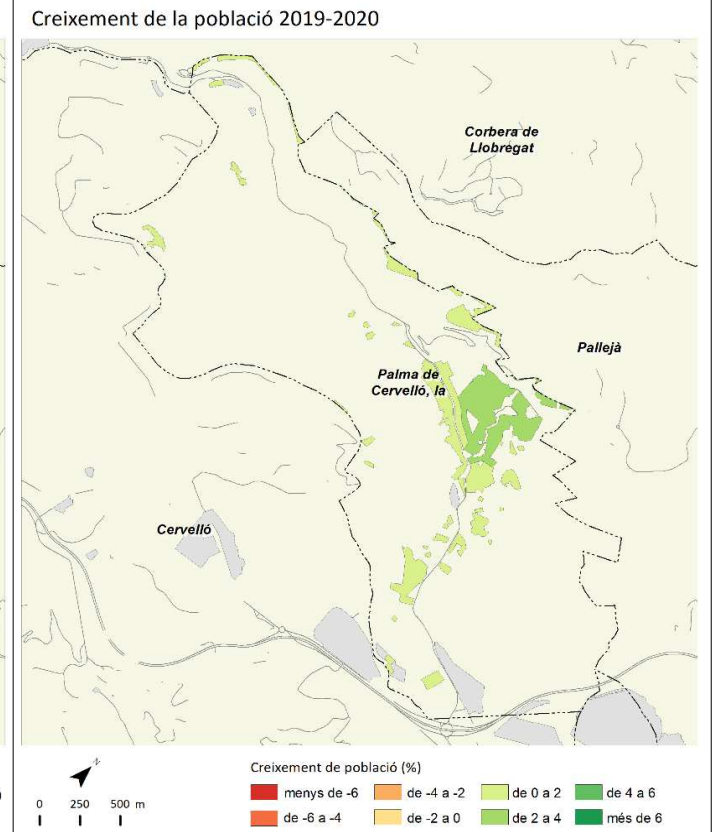
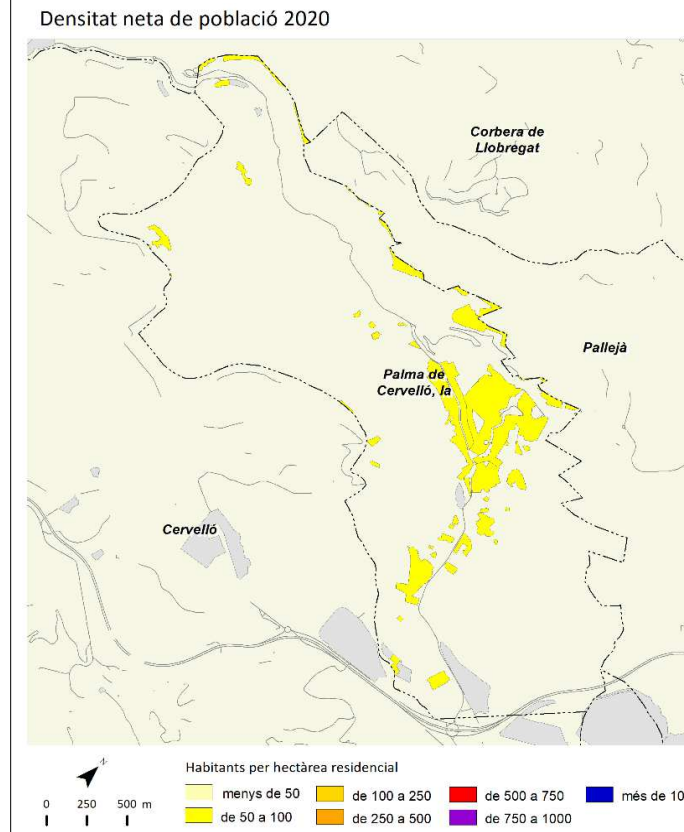

	2006		2011		2019		2020		Variació 2019-2020	
		%		%		%		%	Absoluta	%
Població total	3.733		3.990		4.145		4.172		27	0,7
Homes	1.887	50,5	1.977	49,5	2.052	49,5	2.063	49,4	11	0,5
Dones	1.846	49,5	2.012	50,4	2.093	50,5	2.109	50,6	16	0,8
Població 0-14 anys	570	15,3	677	17,0	711	17,2	692	16,6	-19	-2,7
Població 15-64 anys	2.636	70,6	2.731	68,4	2.766	66,7	2.809	67,3	43	1,6
Població 65 i més anys	527	14,1	582	14,6	668	16,1	671	16,1	3	0,4
Població espanyola	3.476	93,1	3.716	93,1	3.891	93,9	3.880	93,0	-11	-0,3
Població estrangera	257	6,9	274	6,9	254	6,1	292	7,0	38	15,0
Unió Europea	46	17,9	52	19,0	65	25,6	68	23,3	3	4,6
Resta d'Europa	6	2,3	1	0,4	3	1,2	6	2,1	3	100,0
Àfrica	122	47,5	148	54,0	79	31,1	84	28,8	5	6,3
Amèrica del Nord i Central	7	2,7	6	2,2	20	7,9	33	11,3	13	65,0
Amèrica del Sud	66	25,7	61	22,3	70	27,6	78	26,7	8	11,4
Àsia i Oceania	10	3,9	6	2,2	17	6,7	23	7,9	6	35,3
Naixements	45		45		26		s.d.		-8 ¹	-23,5 ¹
Defuncions	39		31		31		s.d.		4 ¹	14,8 ¹
Creixement natural	6		14		-5		s.d.		-12 ¹	-171,4 ¹
Immigració (municipis RMB)	152		173		154		136		-18	-11,7
Emigració (municipis RMB)	106		123		139		94		-45	-32,4
Saldo migratori (municipis RMB)	46		50		15		42		27	180,0

	2006	2011	2019	2020	Variació 2019-2020
Índex de masculinitat	102,2	98,3	98,0	97,8	-0,2
Taxa de joventut (%)	9,7	9,3	8,5	8,9	0,4
Índex d'envelliment	92,5	86,0	94,0	97,0	3,0
Índex de sobreenvelliment	12,1	12,9	16,9	17,6	0,7
Índex de dependència global	41,6	46,1	49,9	48,5	-1,4
Taxa de natalitat (‰)	12,1	11,3	6,3	s.d.	-2,0 ¹
Taxa de mortalitat (‰)	10,4	7,8	7,5	s.d.	0,9 ¹
Índex sintètic de fecunditat	1,7	1,6	1,0	s.d.	-0,3 ¹

¹ Variació 2018-2019

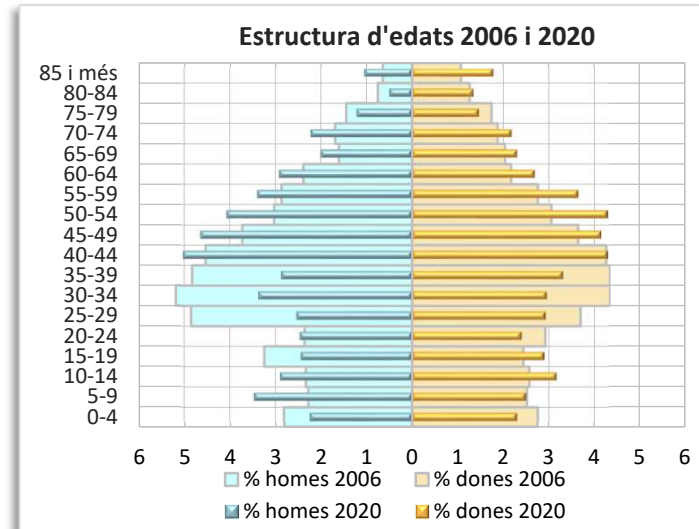
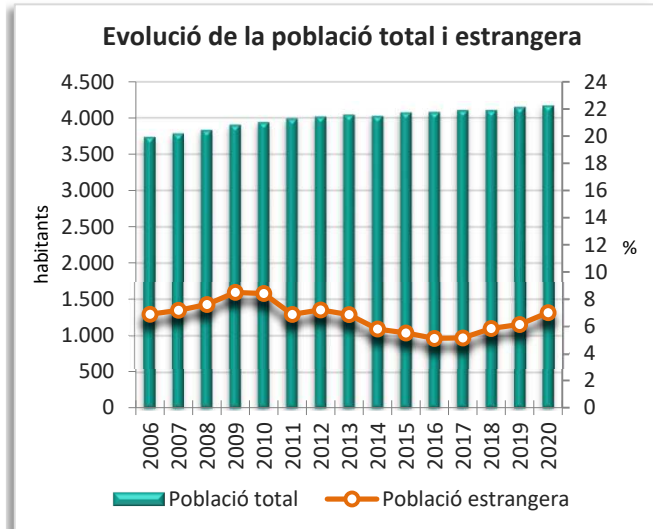
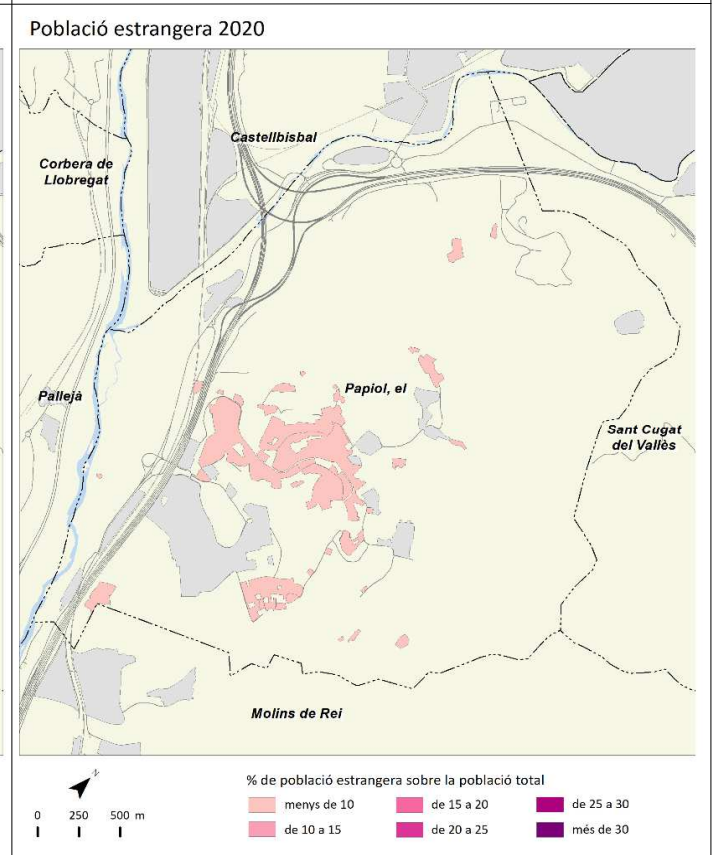
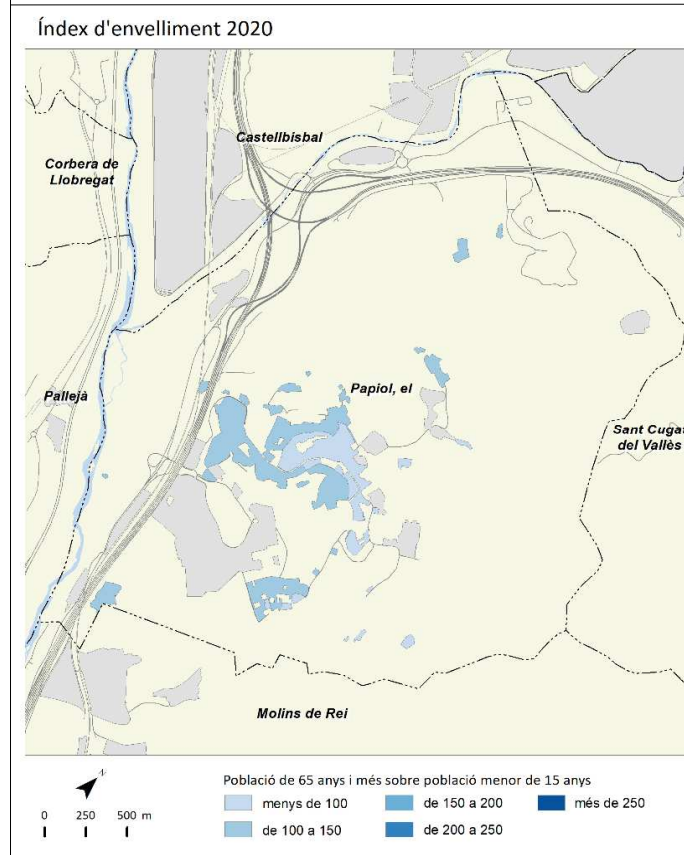
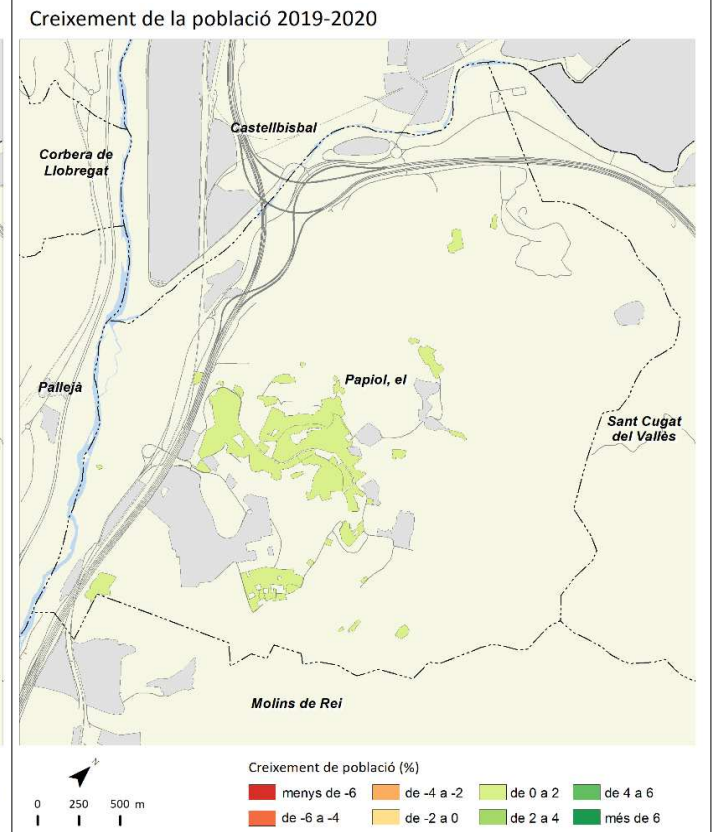
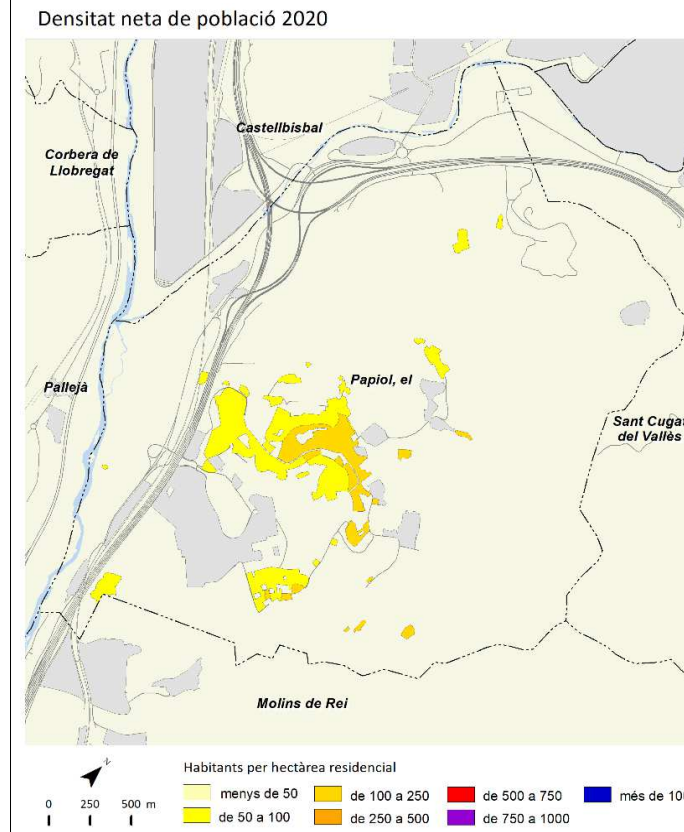

Prat de Llobregat, el



	2006		2011		2019		2020		Variació 2019-2020	
		%		%		%		%	Absoluta	%
Població total	63.069		62.981		64.599		65.385		786	1,2
Homes	31.526	50,0	31.143	49,4	31.621	48,9	31.951	48,9	330	1,0
Dones	31.543	50,0	31.838	50,6	32.978	51,1	33.434	51,1	456	1,4
Població 0-14 anys	8.951	14,2	9.809	15,6	10.037	15,5	10.012	15,3	-25	-0,2
Població 15-64 anys	45.339	71,9	43.018	68,3	42.261	65,4	42.700	65,3	439	1,0
Població 65 i més anys	8.779	13,9	10.153	16,1	12.301	19,0	12.673	19,4	372	3,0
Població espanyola	58.201	92,3	57.480	91,3	59.068	91,4	59.263	90,6	195	0,3
Població estrangera	4.868	7,7	5.500	8,7	5.531	8,6	6.122	9,4	591	10,7
Unió Europea	385	7,9	1.227	22,3	1.255	22,7	1.256	20,5	1	0,1
Resta d'Europa	556	11,4	129	2,3	172	3,1	194	3,2	22	12,8
Àfrica	1.589	32,6	1.719	31,3	1.681	30,4	1.794	29,3	113	6,7
Amèrica del Nord i Central	200	4,1	246	4,5	447	8,1	559	9,1	112	25,1
Amèrica del Sud	1.928	39,6	1.702	30,9	1.032	18,7	1.278	20,9	246	23,8
Àsia i Oceania	210	4,3	477	8,7	944	17,1	1.041	17,0	97	10,3
Naixements	715		693		513		s.d		-58 ¹	-10,2 ¹
Defuncions	446		432		490		s.d		-2 ¹	-0,4 ¹
Creixement natural	269		261		23		s.d		-56 ¹	-70,9 ¹
Immigració (municipis RMB)	1.242		1.097		1.404		1.443		39	2,8
Emigració (municipis RMB)	1.365		1.166		1.289		1.150		-139	-10,8
Saldo migratori (municipis RMB)	-123		-69		115		293		178	154,8

	2006	2011	2019	2020	Variació 2019-2020
Índex de masculinitat	99,9	97,8	95,9	95,6	-0,3
Taxa de joventut (%)	11,3	8,9	8,4	8,6	0,2
Índex d'envelliment	98,1	103,5	122,6	126,6	4,0
Índex de sobreenvelliment	9,3	11,1	12,5	12,9	0,4
Índex de dependència global	39,1	46,4	52,9	53,1	0,2
Taxa de natalitat (‰)	11,3	11,0	7,9	s.d	-1,0 ¹
Taxa de mortalitat (‰)	7,1	6,9	7,6	s.d	-0,1 ¹
Índex sintètic de fecunditat	1,5	1,6	1,2	s.d	-0,1 ¹

¹ Variació 2018-2019

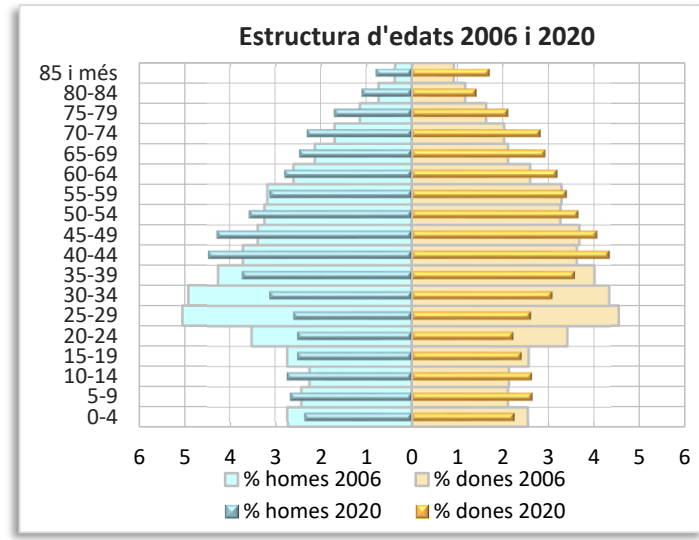
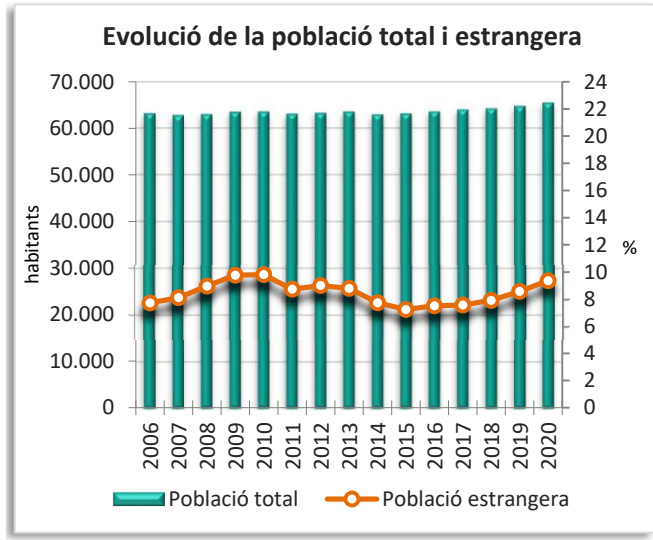
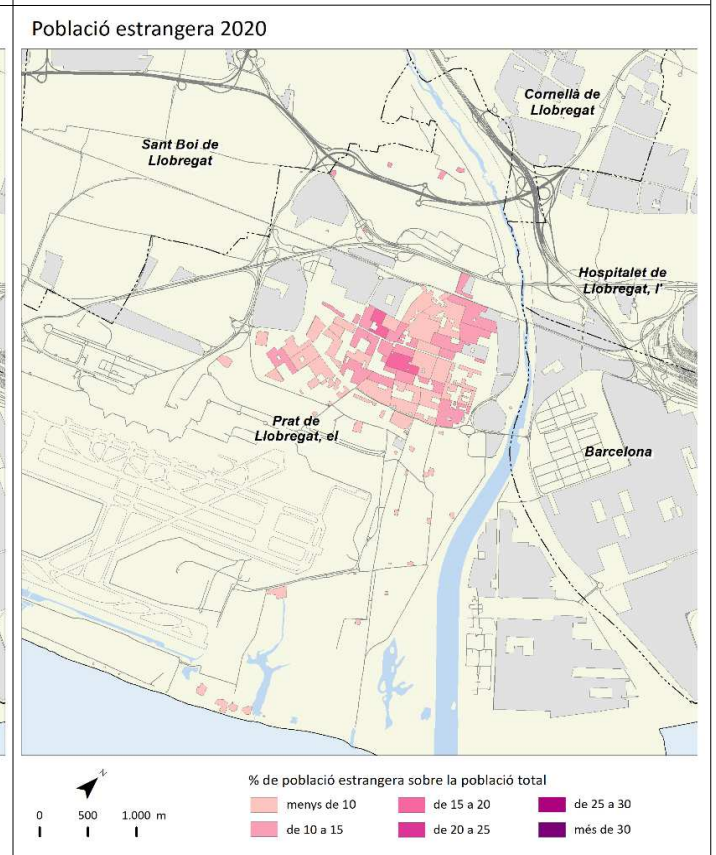
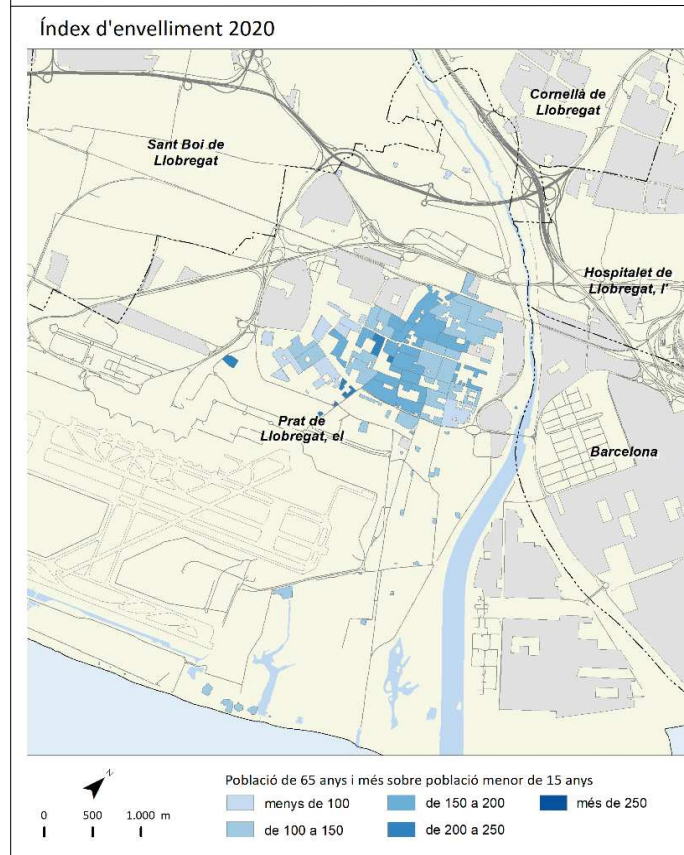
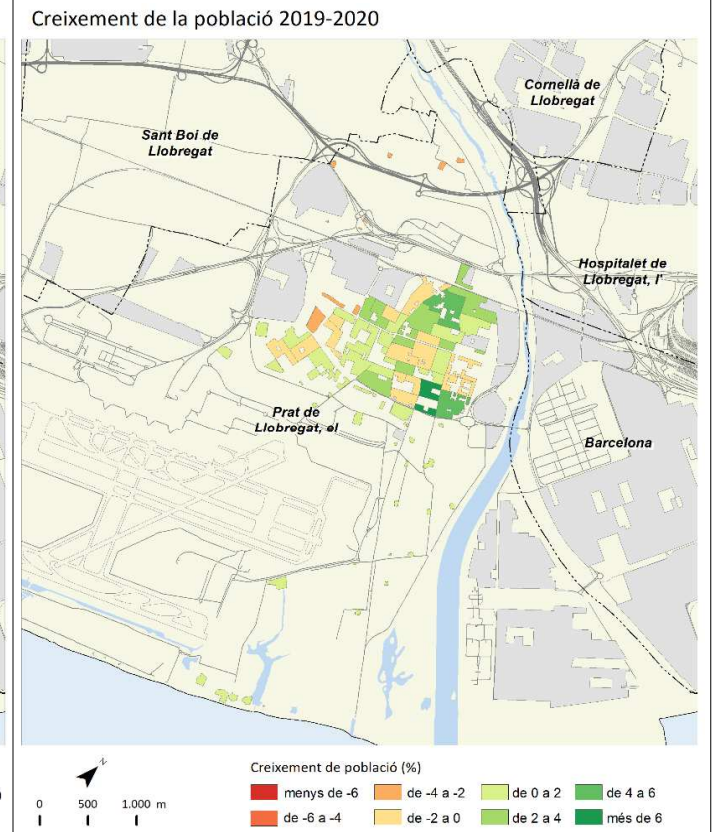
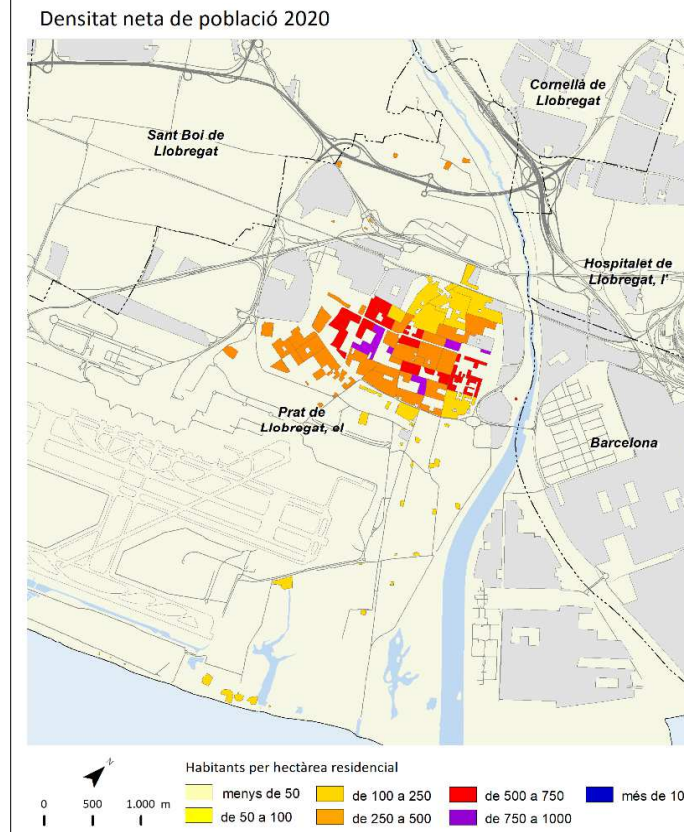

	2006		2011		2019		2020		Variació 2019-2020	
		%		%		%		%	Absoluta	%
Població total	35.427		37.336		38.665		39.179		514	1,3
Homes	18.022	50,9	18.770	50,3	19.080	49,3	19.396	49,5	316	1,7
Dones	17.405	49,1	18.567	49,7	19.585	50,7	19.783	50,5	198	1,0
Població 0-14 anys	5.707	16,1	6.896	18,5	6.903	17,9	6.818	17,4	-85	-1,2
Població 15-64 anys	25.438	71,8	25.566	68,5	25.919	67,0	26.362	67,3	443	1,7
Població 65 i més anys	4.282	12,1	4.875	13,1	5.843	15,1	5.999	15,3	156	2,7
Població espanyola	32.234	91,0	33.160	88,8	34.184	88,4	34.348	87,7	164	0,5
Població estrangera	3.193	9,0	4.178	11,2	4.481	11,6	4.831	12,3	350	7,8
Unió Europea	232	7,3	893	21,4	829	18,5	810	16,8	-19	-2,3
Resta d'Europa	464	14,5	112	2,7	143	3,2	143	3,0	0	0,0
Àfrica	962	30,1	1.404	33,6	1.452	32,4	1.554	32,2	102	7,0
Amèrica del Nord i Central	184	5,8	308	7,4	441	9,8	473	9,8	32	7,3
Amèrica del Sud	1.133	35,5	1.068	25,6	926	20,7	1.044	21,6	118	12,7
Àsia i Oceania	218	6,8	393	9,4	690	15,4	807	16,7	117	17,0
Naixements	517		500		329		s.d		-14	-4,1
Defuncions	212		202		228		s.d		-20	-8,1
Creixement natural	305		298		101		s.d		6	6,3
Immigració (municipis RMB)	1.605		1.287		1.325		1.015		-310	-23,4
Emigració (municipis RMB)	1.391		1.279		1.231		977		-254	-20,6
Saldo migratori (municipis RMB)	214		8		94		38		-56	-59,6

	2006	2011	2019	2020	Variació 2019-2020
Índex de masculinitat	103,5	101,1	97,4	98,0	0,6
Taxa de joventut (%)	10,3	8,6	9,0	9,4	0,4
Índex d'envelliment	75,0	70,7	84,6	88,0	3,4
Índex de sobreenvelliment	7,9	10,5	13,1	13,7	0,6
Índex de dependència global	39,3	46,0	49,2	48,6	-0,6
Taxa de natalitat (‰)	14,6	13,4	8,5	s.d	-0,4
Taxa de mortalitat (‰)	6,0	5,4	5,9	s.d	-0,6
Índex sintètic de fecunditat	1,9	1,8	1,2	s.d	-0,1

¹ Variació 2018-2019

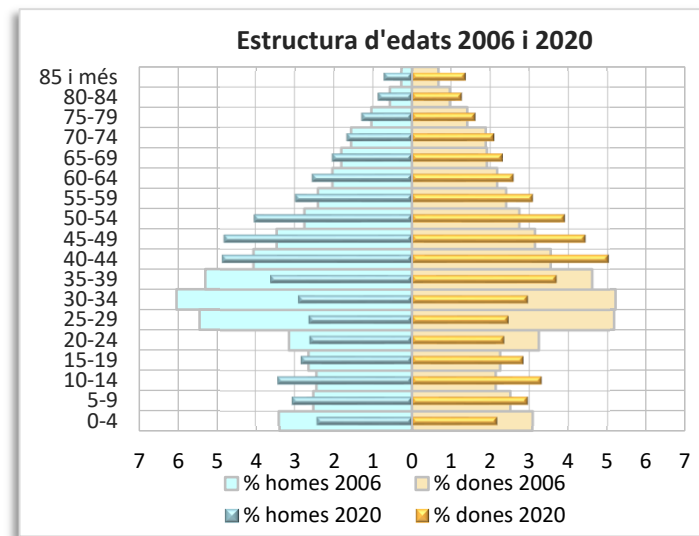
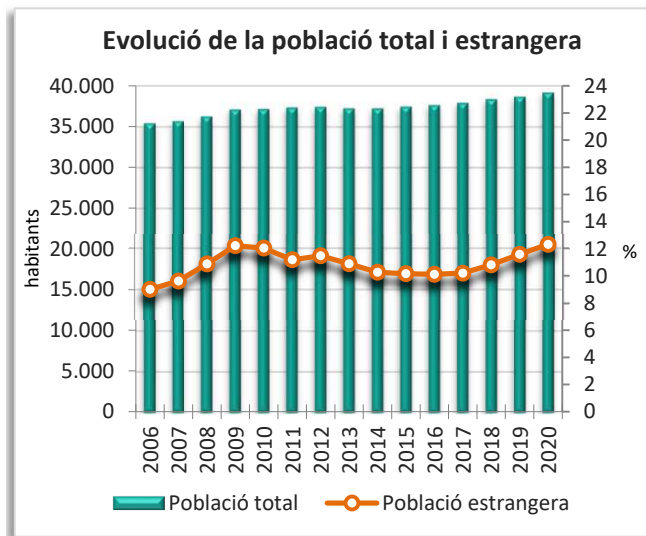
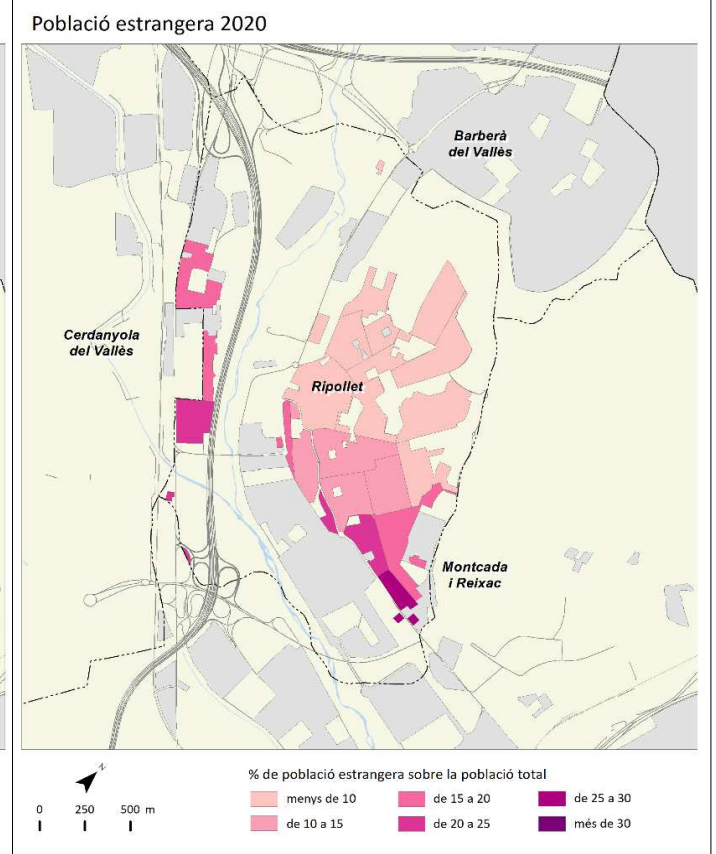
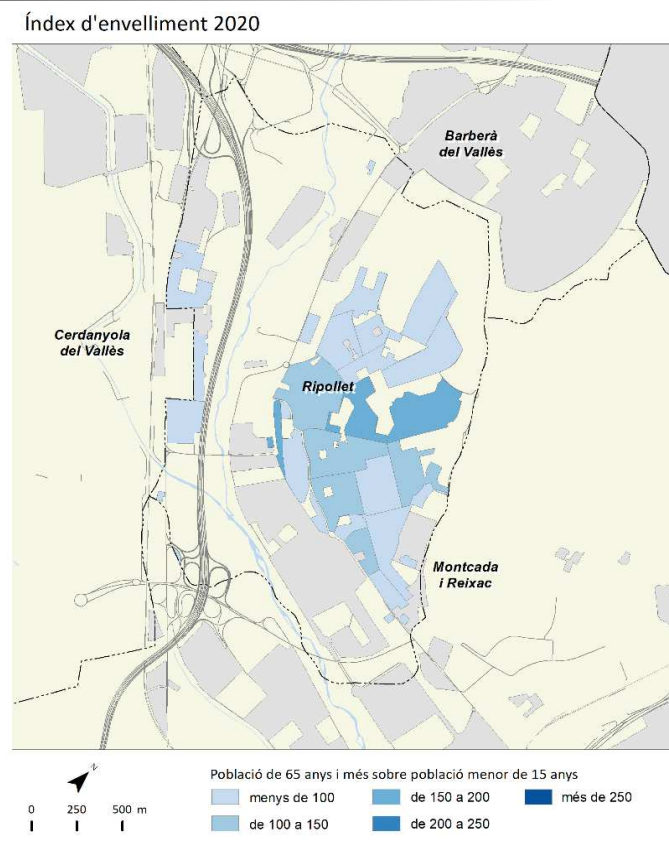
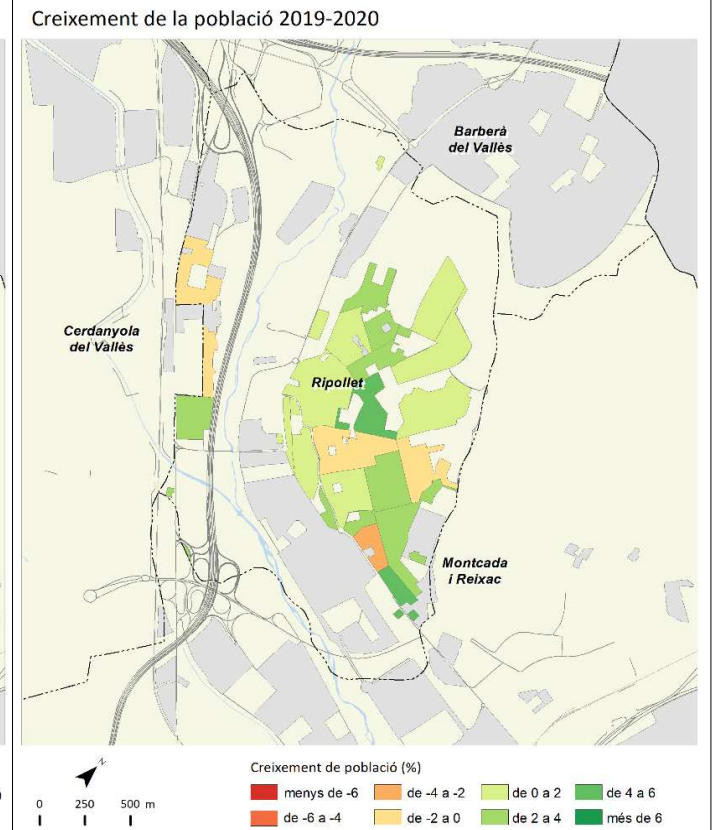
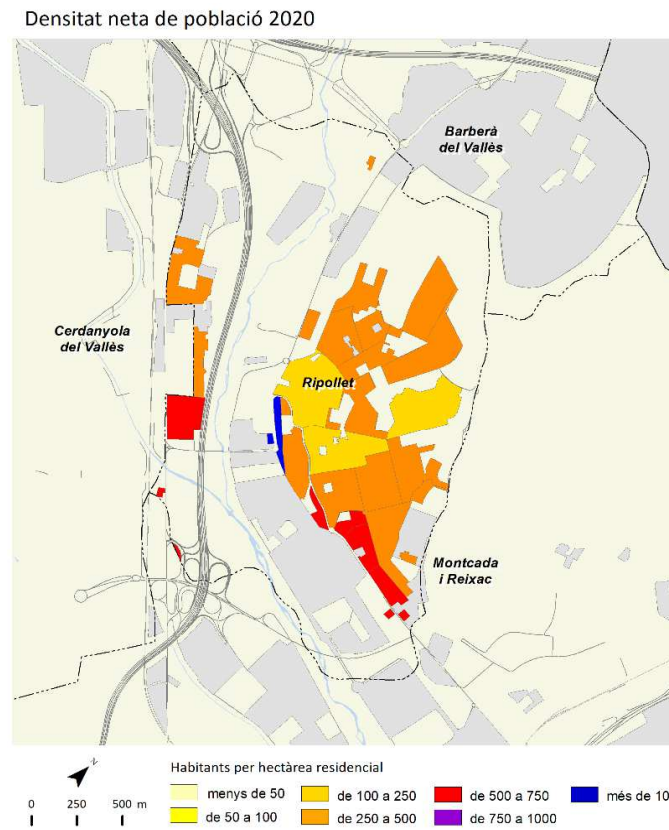

Sant Adrià de Besòs



	2006		2011		2019		2020		Variació 2019-2020	
		%		%		%		%	Absoluta	%
Població total	32.585		34.369		37.097		37.447		350	0,9
Homes	16.002	49,1	16.898	49,2	18.251	49,2	18.369	49,1	118	0,6
Dones	16.583	50,9	17.471	50,8	18.846	50,8	19.078	50,9	232	1,2
Població 0-14 anys	5.211	16,0	5.961	17,3	6.079	16,4	6.083	16,2	4	0,1
Població 15-64 anys	22.094	67,8	22.467	65,4	24.613	66,3	24.889	66,5	276	1,1
Població 65 i més anys	5.280	16,2	5.941	17,3	6.405	17,3	6.475	17,3	70	1,1
Població espanyola	30.620	94,0	30.995	90,2	31.926	86,1	31.774	84,9	-152	-0,5
Població estrangera	1.965	6,0	3.373	9,8	5.171	13,9	5.673	15,1	502	9,7
Unió Europea	165	8,4	433	12,8	668	12,9	699	12,3	31	4,6
Resta d'Europa	129	6,6	164	4,9	396	7,7	446	7,9	50	12,6
Àfrica	385	19,6	605	17,9	834	16,1	883	15,6	49	5,9
Amèrica del Nord i Central	105	5,3	283	8,4	531	10,3	632	11,1	101	19,0
Amèrica del Sud	818	41,6	1.060	31,4	932	18,0	1.102	19,4	170	18,2
Àsia i Oceania	363	18,5	828	24,5	1.810	35,0	1.911	33,7	101	5,6
Naixements	377		406		360		s.d		-17 ¹	-4,5 ¹
Defuncions	270		253		317		s.d		11 ¹	3,6 ¹
Creixement natural	107		153		43		s.d		-28 ¹	-39,4 ¹
Immigració (municipis RMB)	1.563		1.759		1.715		1.396		-319	-18,6
Emigració (municipis RMB)	1.475		1.559		1.755		1.469		-286	-16,3
Saldo migratori (municipis RMB)	88		200		-40		-73		-33	-82,5

	2006	2011	2019	2020	Variació 2019-2020
Índex de masculinitat	96,5	96,7	96,8	96,3	-0,5
Taxa de joventut (%)	10,7	9,3	9,7	9,7	0,0
Índex d'envelliment	101,3	99,7	105,4	106,4	1,0
Índex de sobreenvelliment	8,8	11,8	15,0	15,6	0,6
Índex de dependència global	47,5	53,0	50,7	50,5	-0,2
Taxa de natalitat (‰)	11,6	11,8	9,7	s.d	-0,6 ¹
Taxa de mortalitat (‰)	8,3	7,4	8,5	s.d	0,2 ¹
Índex sintètic de fecunditat	1,6	1,7	1,5	s.d	-0,1 ¹

¹ Variació 2018-2019

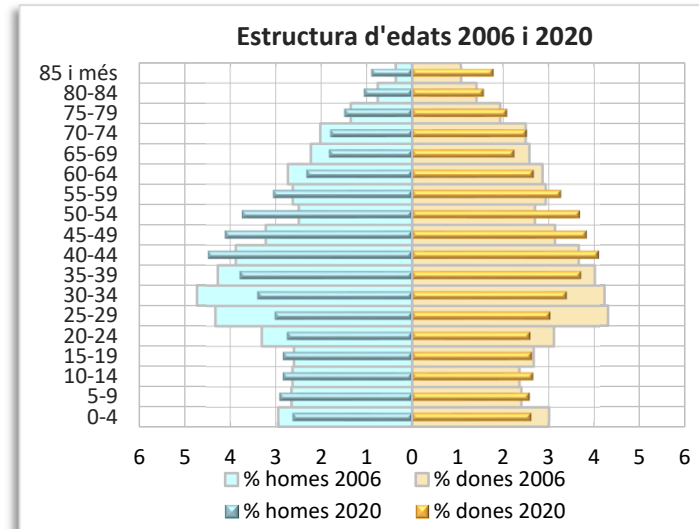
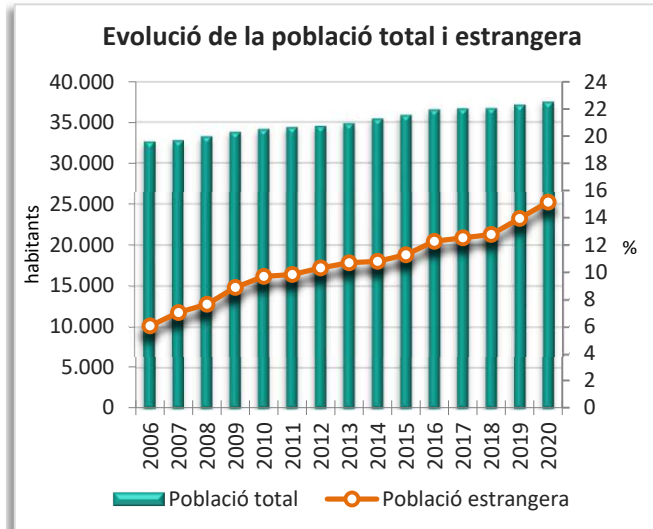
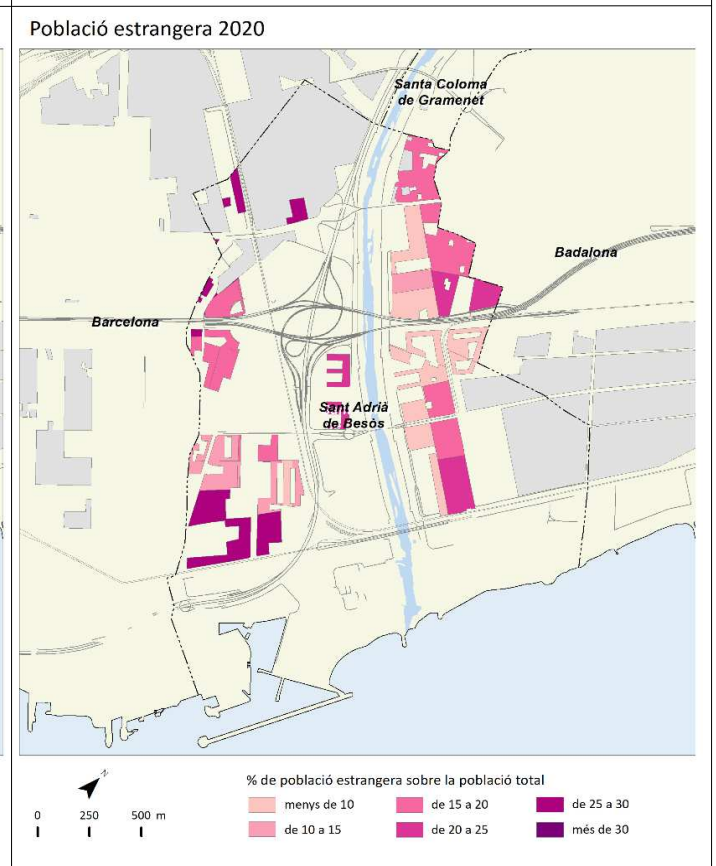
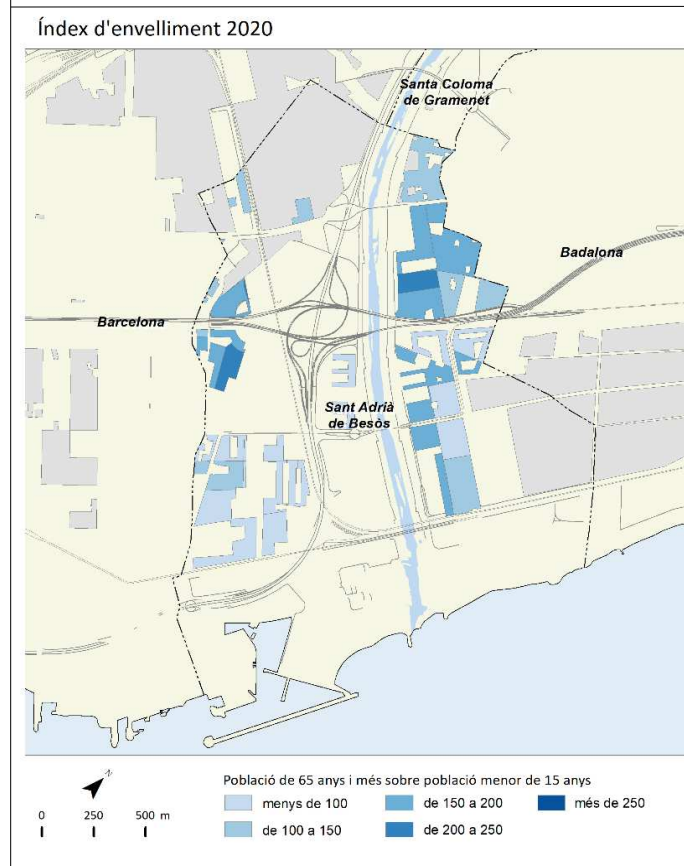
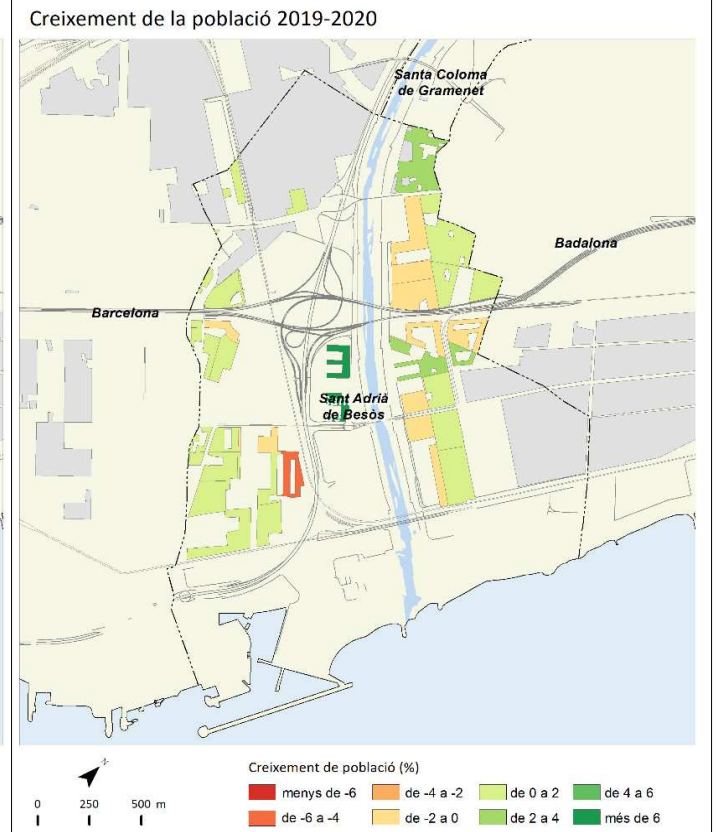
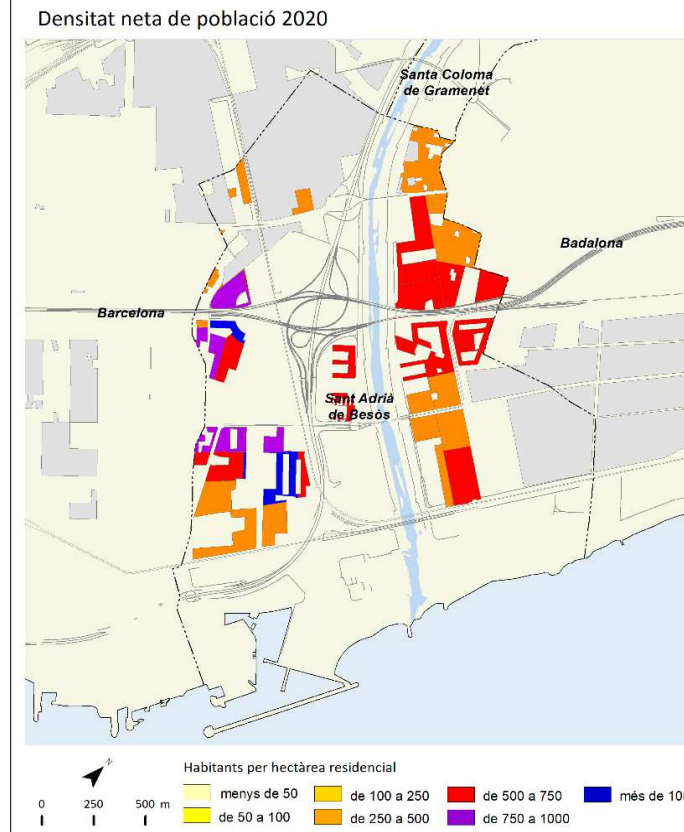

Sant Andreu de la Barca



	2006		2011		2019		2020		Variació 2019-2020	
		%		%		%		%	Absoluta	%
Població total	25.383		27.246		27.558		27.569		11	0,0
Homes	13.073	51,5	13.832	50,8	13.679	49,6	13.644	49,5	-35	-0,3
Dones	12.310	48,5	13.415	49,2	13.879	50,4	13.925	50,5	46	0,3
Població 0-14 anys	4.409	17,4	5.443	20,0	5.101	18,5	4.907	17,8	-194	-3,8
Població 15-64 anys	18.658	73,5	18.635	68,4	18.362	66,6	18.457	66,9	95	0,5
Població 65 i més anys	2.316	9,1	3.171	11,6	4.095	14,9	4.205	15,3	110	2,7
Població espanyola	23.090	91,0	24.311	89,2	24.905	90,4	24.860	90,2	-45	-0,2
Població estrangera	2.293	9,0	2.934	10,8	2.653	9,6	2.709	9,8	56	2,1
Unió Europea	120	5,2	463	15,8	340	12,8	327	12,1	-13	-3,8
Resta d'Europa	100	4,4	37	1,3	47	1,8	43	1,6	-4	-8,5
Àfrica	1.315	57,3	1.480	50,4	1.426	53,8	1.441	53,2	15	1,1
Amèrica del Nord i Central	105	4,6	122	4,2	131	4,9	141	5,2	10	7,6
Amèrica del Sud	559	24,4	621	21,2	400	15,1	434	16,0	34	8,5
Àsia i Oceania	94	4,1	211	7,2	309	11,6	323	11,9	14	4,5
Naixements	430		345		193		s.d		-81 ¹	-29,6 ¹
Defuncions	104		186		225		s.d		18 ¹	8,7 ¹
Creixement natural	326		159		-32		s.d		-99 ¹	-147,8 ¹
Immigració (municipis RMB)	1.284		882		844		670		-174	-20,6
Emigració (municipis RMB)	914		821		834		708		-126	-15,1
Saldo migratori (municipis RMB)	370		61		10		-38		-48	-480,0

	2006	2011	2019	2020	Variació 2019-2020
Índex de masculinitat	106,2	103,1	98,6	98,0	-0,6
Taxa de joventut (%)	10,1	7,9	9,2	9,9	0,7
Índex d'envelliment	52,5	58,3	80,3	85,7	5,4
Índex de sobreenvelliment	9,2	12,7	13,7	13,9	0,2
Índex de dependència global	36,0	46,2	50,1	49,4	-0,7
Taxa de natalitat (‰)	16,9	12,7	7,0	s.d	-3,0 ¹
Taxa de mortalitat (‰)	4,1	6,8	8,2	s.d	0,6 ¹
Índex sintètic de fecunditat	2,1	1,7	1,0	s.d	-0,4 ¹

¹ Variació 2018-2019

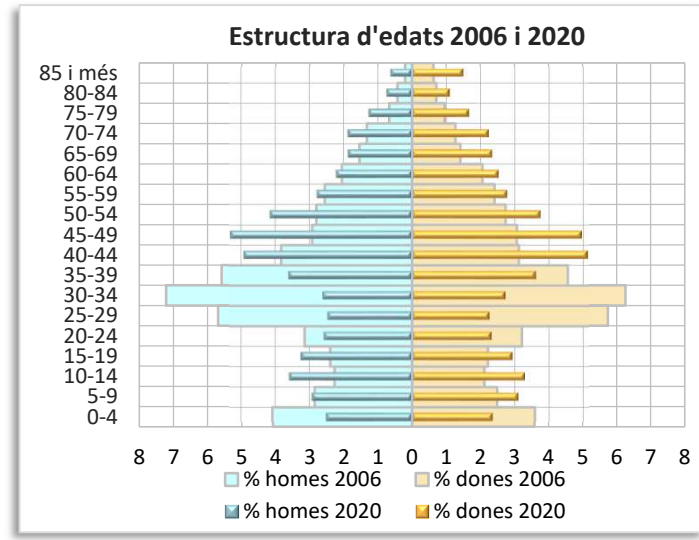
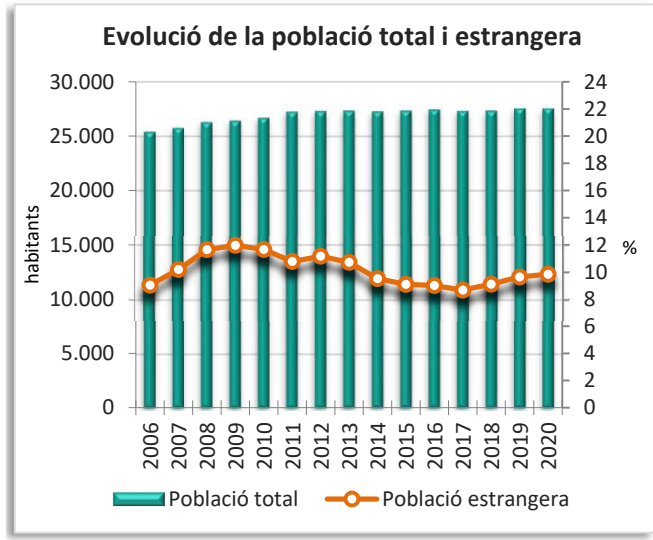
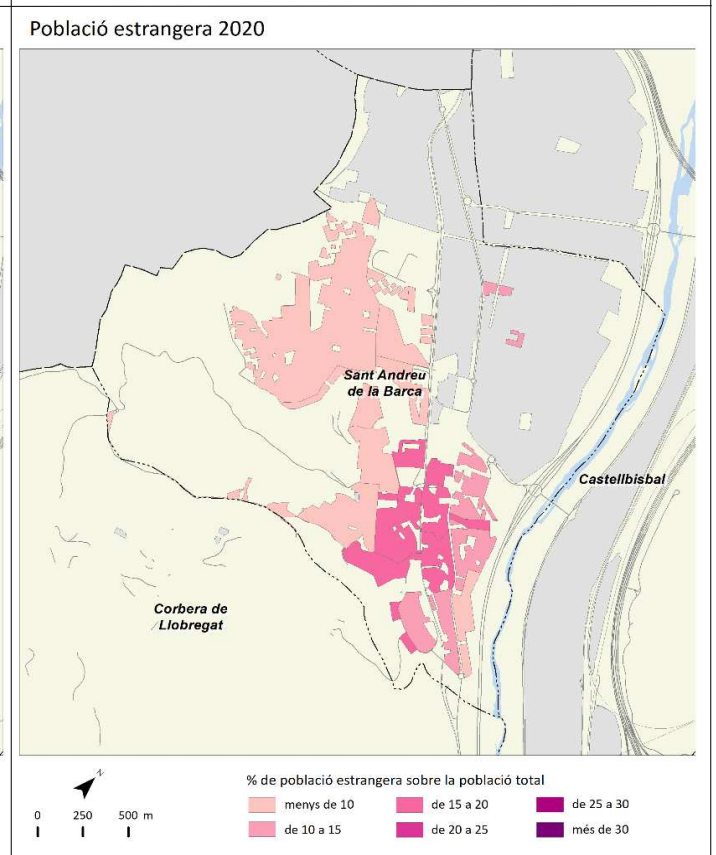
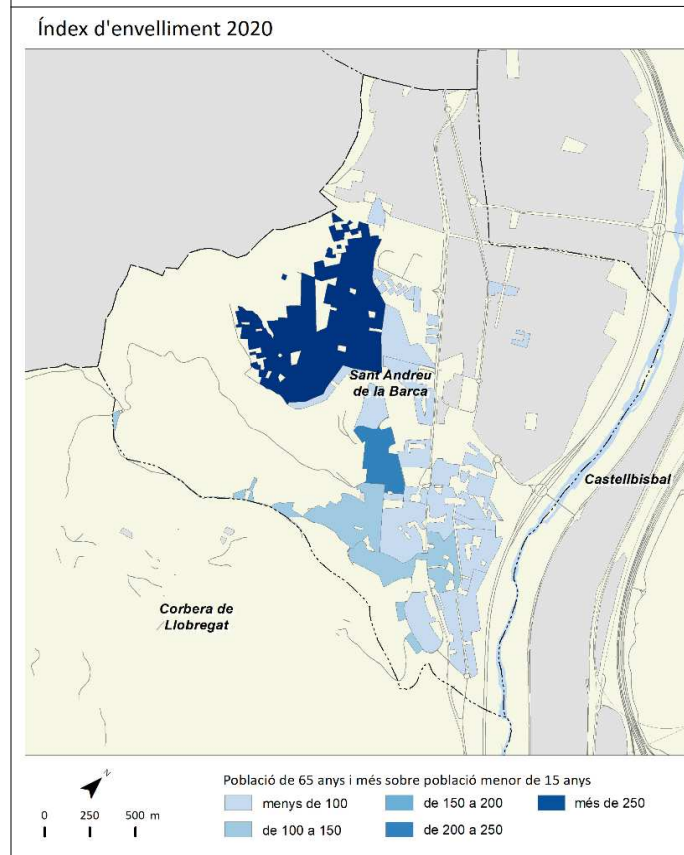
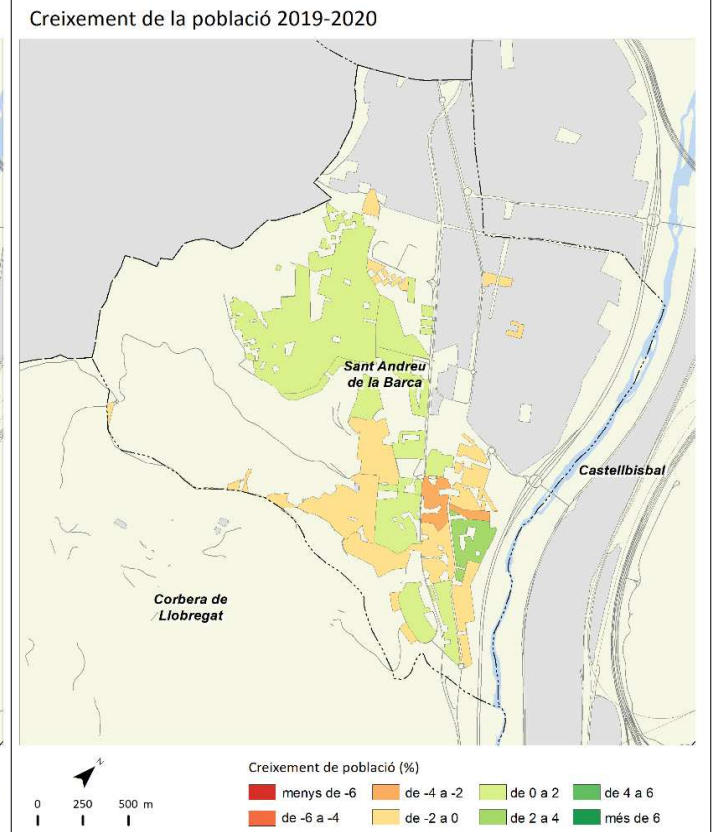
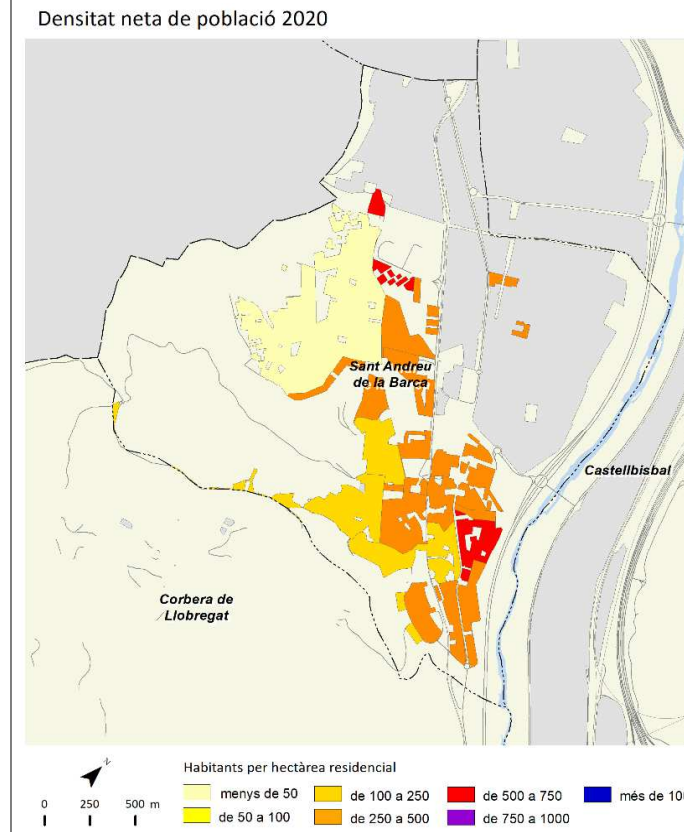

Sant Boi de Llobregat



	2006		2011		2019		2020		Variació 2019-2020	
		%		%		%		%	Absoluta	%
Població total	81.368		82.666		83.605		84.500		895	1,1
Homes	40.483	49,8	40.883	49,5	40.877	48,9	41.235	48,8	358	0,9
Dones	40.885	50,2	41.783	50,5	42.728	51,1	43.265	51,2	537	1,3
Població 0-14 anys	11.892	14,6	13.000	15,7	12.893	15,4	12.792	15,1	-101	-0,8
Població 15-64 anys	57.869	71,1	56.256	68,1	54.739	65,5	55.453	65,6	714	1,3
Població 65 i més anys	11.607	14,3	13.409	16,2	15.973	19,1	16.255	19,2	282	1,8
Població espanyola	75.037	92,2	74.531	90,2	75.869	90,7	75.881	89,8	12	0,0
Població estrangera	6.331	7,8	8.135	9,8	7.736	9,3	8.619	10,2	883	11,4
Unió Europea	490	7,7	1.221	15,0	985	12,7	1.067	12,4	82	8,3
Resta d'Europa	322	5,1	151	1,9	246	3,2	289	3,4	43	17,5
Àfrica	2.385	37,7	3.252	40,0	2.768	35,8	2.779	32,2	11	0,4
Amèrica del Nord i Central	262	4,1	420	5,2	721	9,3	900	10,4	179	24,8
Amèrica del Sud	2.514	39,7	2.288	28,1	1.725	22,3	2.144	24,9	419	24,3
Àsia i Oceania	358	5,7	803	9,9	1.291	16,7	1.440	16,7	149	11,5
Naixements	921		861		663		s.d		-42 ¹	-6,0 ¹
Defuncions	590		612		722		s.d		63 ¹	9,6 ¹
Creixement natural	331		249		-59		s.d		-105 ¹	-228,3 ¹
Immigració (municipis RMB)	2.147		1.793		2.384		1.845		-539	-22,6
Emigració (municipis RMB)	2.185		2.023		2.047		1.861		-186	-9,1
Saldo migratori (municipis RMB)	-38		-230		337		-16		-353	-104,7

	2006	2011	2019	2020	Variació 2019-2020
Índex de masculinitat	99,0	97,8	95,7	95,3	-0,4
Taxa de joventut (%)	11,0	8,8	8,9	9,1	0,2
Índex d'envelliment	97,6	103,1	123,9	127,1	3,2
Índex de sobreenvelliment	9,1	11,6	13,5	13,6	0,1
Índex de dependència global	40,6	46,9	52,7	52,4	-0,3
Taxa de natalitat (‰)	11,3	10,4	7,9	s.d	-0,6 ¹
Taxa de mortalitat (‰)	7,3	7,4	8,6	s.d	0,7 ¹
Índex sintètic de fecunditat	1,5	1,5	1,2	s.d	-0,1 ¹

¹ Variació 2018-2019

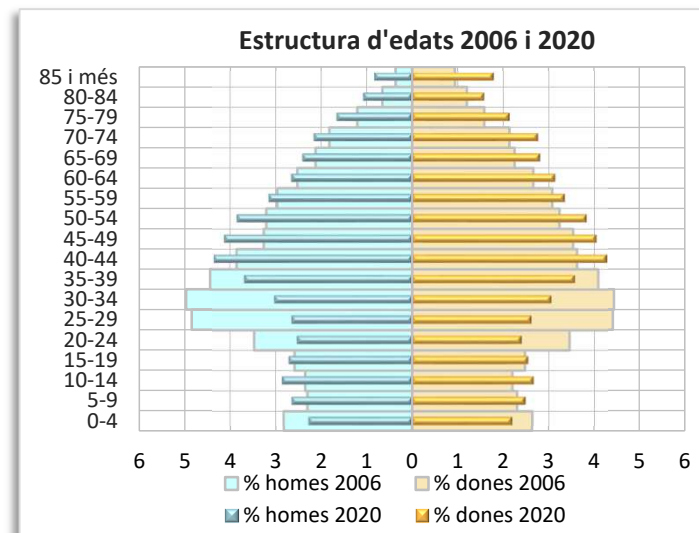
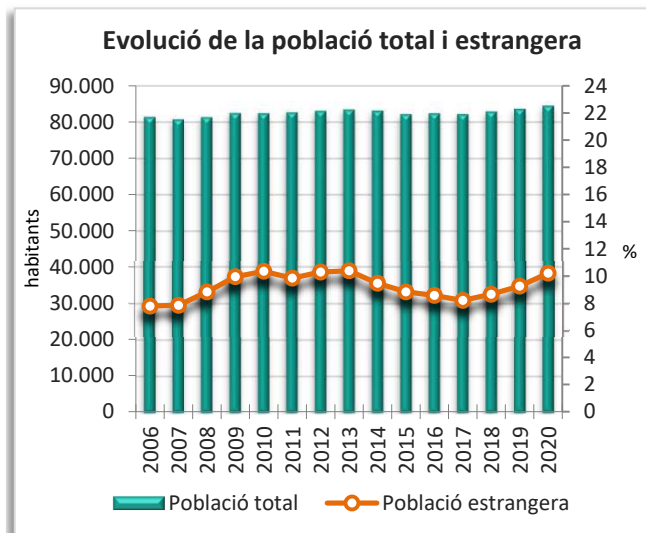
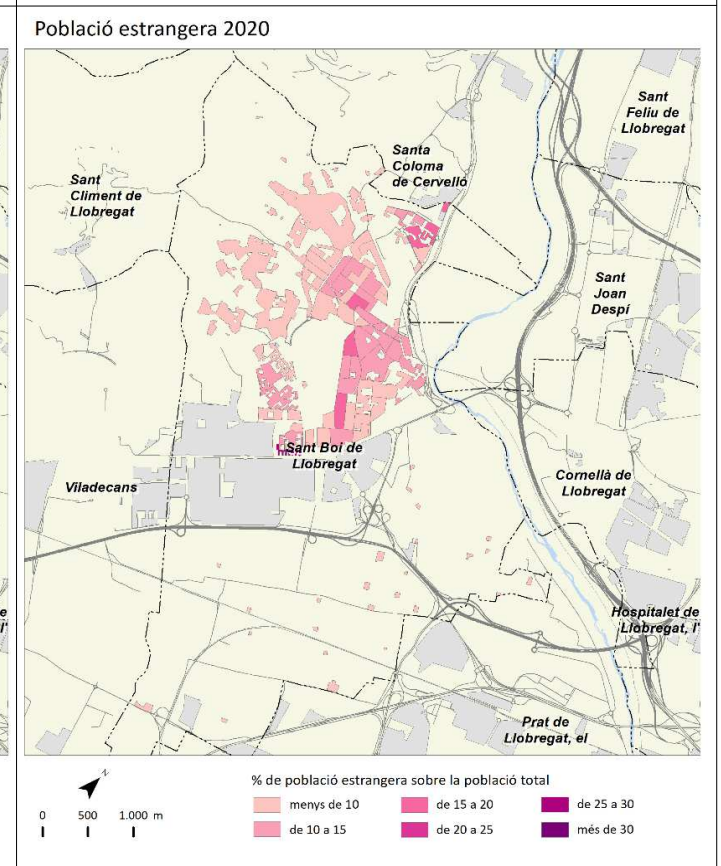
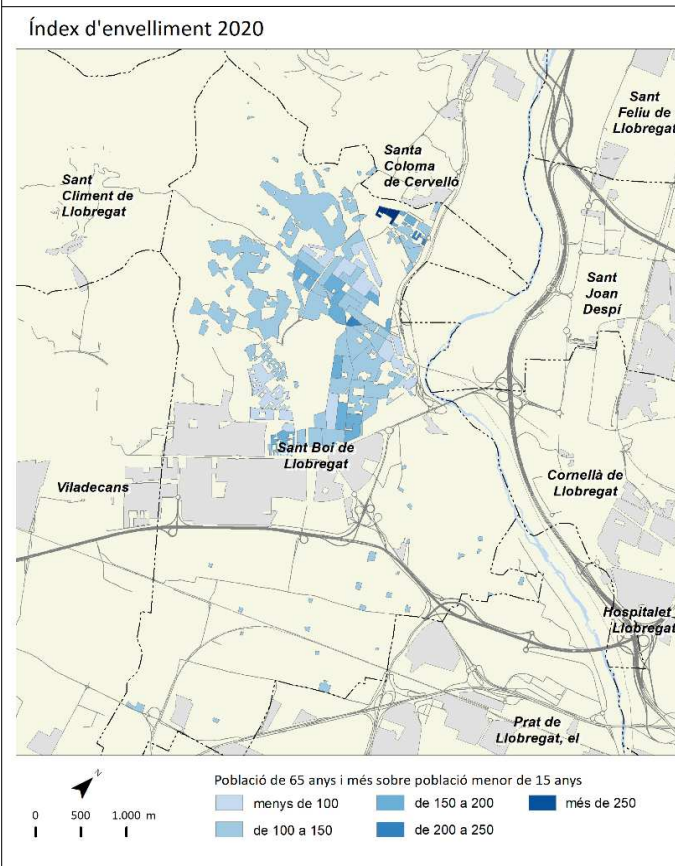
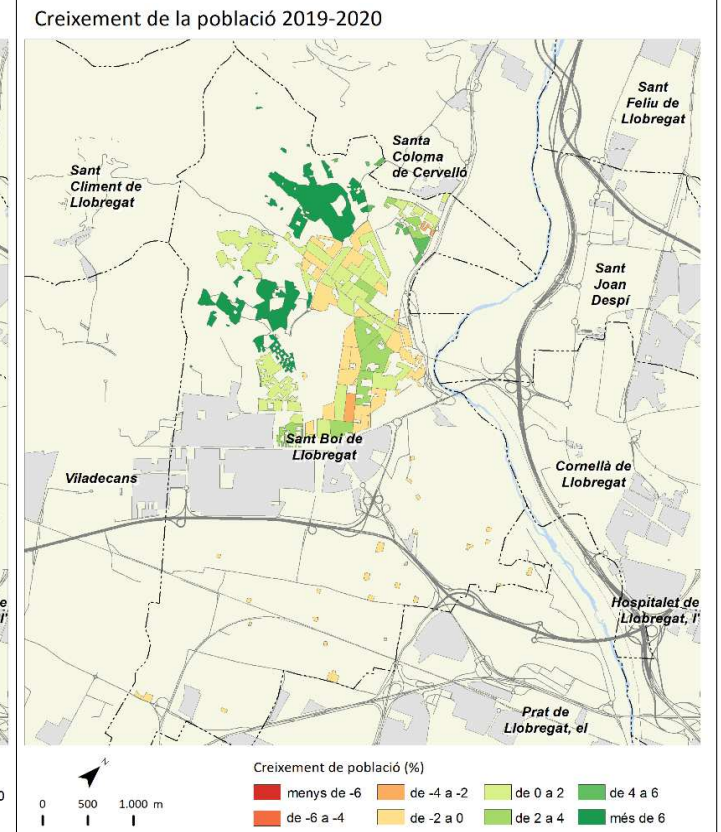
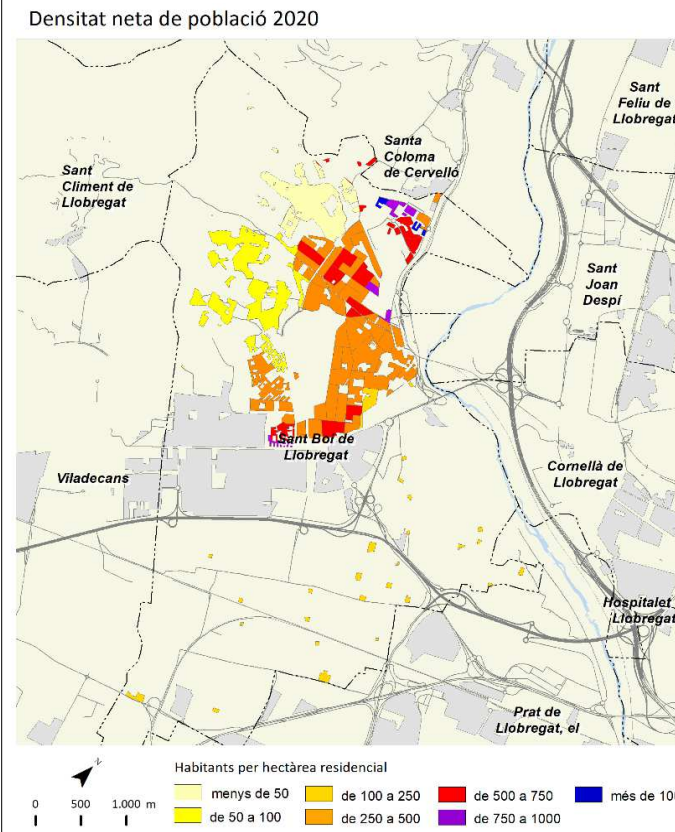

Sant Climent de Llobregat



	2006		2011		2019		2020		Variació 2019-2020	
		%		%		%		%	Absoluta	%
Població total	3.516		3.903		4.129		4.160		31	0,8
Homes	1.772	50,4	1.966	50,4	2.075	50,3	2.097	50,4	22	1,1
Dones	1.744	49,6	1.937	49,6	2.054	49,7	2.063	49,6	9	0,4
Població 0-14 anys	607	17,3	777	19,9	807	19,5	778	18,7	-29	-3,6
Població 15-64 anys	2.500	71,1	2.666	68,3	2.774	67,2	2.816	67,7	42	1,5
Població 65 i més anys	409	11,6	461	11,8	548	13,3	566	13,6	18	3,3
Població espanyola	3.428	97,5	3.812	97,7	4.008	97,1	4.022	96,7	14	0,3
Població estrangera	88	2,5	91	2,3	121	2,9	138	3,3	17	14,0
Unió Europea	18	20,5	28	30,8	35	28,9	42	30,4	7	20,0
Resta d'Europa	10	11,4	7	7,7	13	10,7	10	7,2	-3	-23,1
Àfrica	19	21,6	25	27,5	18	14,9	24	17,4	6	33,3
Amèrica del Nord i Central	6	6,8	7	7,7	12	9,9	17	12,3	5	41,7
Amèrica del Sud	34	38,6	24	26,4	40	33,1	42	30,4	2	5,0
Àsia i Oceania	1	1,1	0	0,0	3	2,5	3	2,2	0	0,0
Naixements	64		58		29		s.d.		-2 ¹	-6,5 ¹
Defuncions	13		18		29		s.d.		3 ¹	11,5 ¹
Creixement natural	51		40		0		s.d.		-5 ¹	-100,0 ¹
Immigració (municipis RMB)	233		114		184		148		-36	-19,6
Emigració (municipis RMB)	130		140		173		130		-43	-24,9
Saldo migratori (municipis RMB)	103		-26		11		18		7	63,6

	2006		2011		2019		2020		Variació 2019-2020	
Índex de masculinitat	101,6		101,5		101,0		101,6		0,6	
Taxa de joventut (%)	9,6		7,8		8,7		9,0		0,3	
Índex d'envelliment	67,4		59,3		67,9		72,8		4,9	
Índex de sobreenvelliment	8,6		12,8		12,6		13,1		0,5	
Índex de dependència global	40,6		46,4		48,8		47,7		-1,1	
Taxa de natalitat (‰)	18,2		14,9		7,0		s.d.		-0,5 ¹	
Taxa de mortalitat (‰)	3,7		4,6		7,0		s.d.		0,7 ¹	
Índex sintètic de fecunditat	2,3		2,0		1,0		s.d.		-0,1 ¹	

¹ Variació 2018-2019

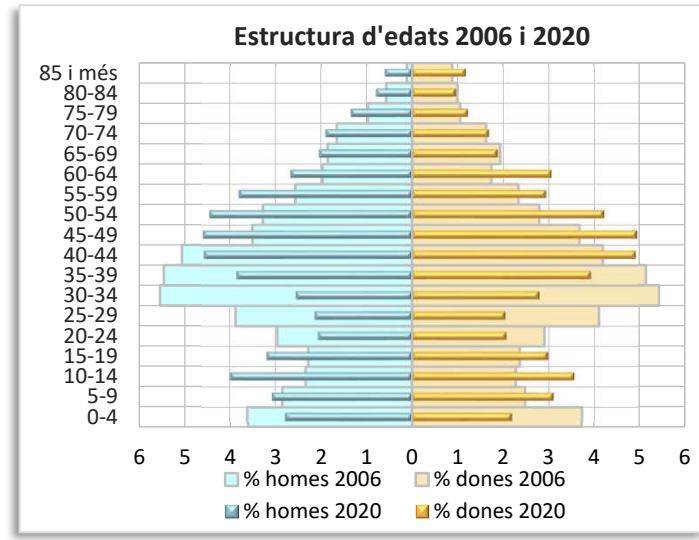
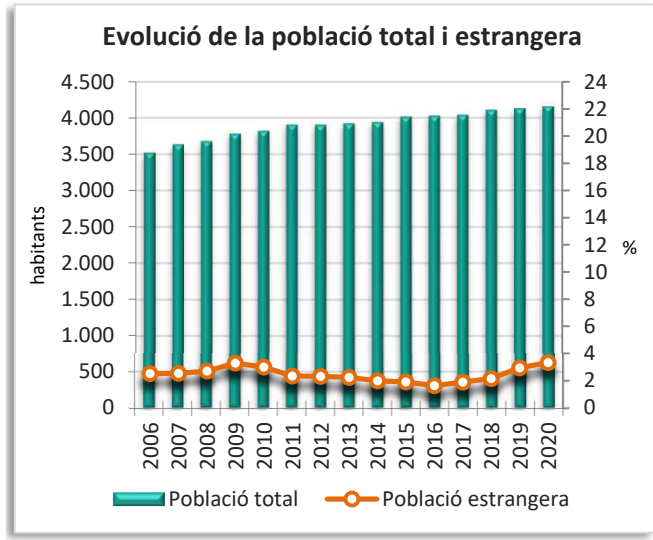
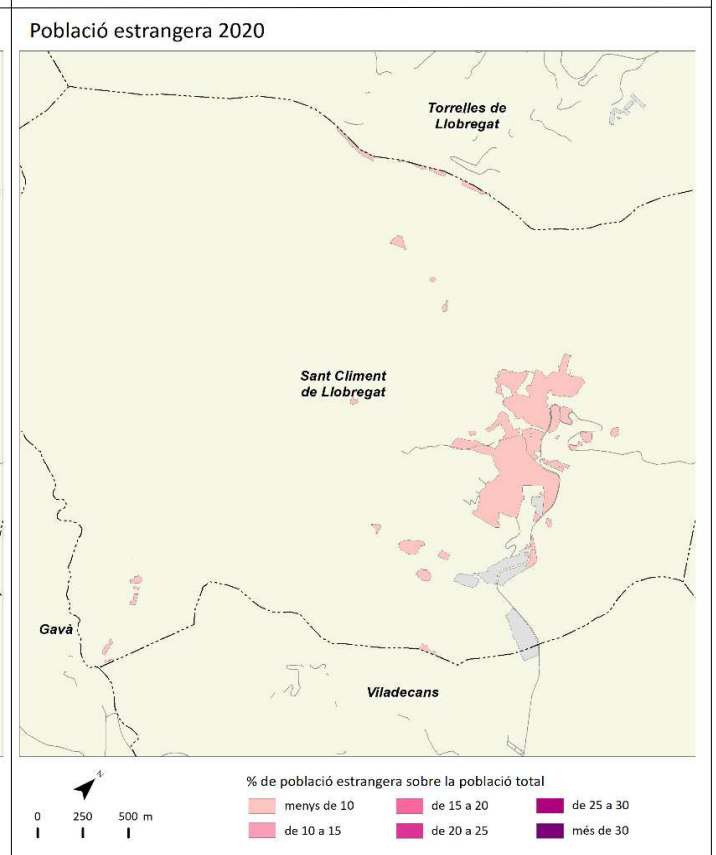
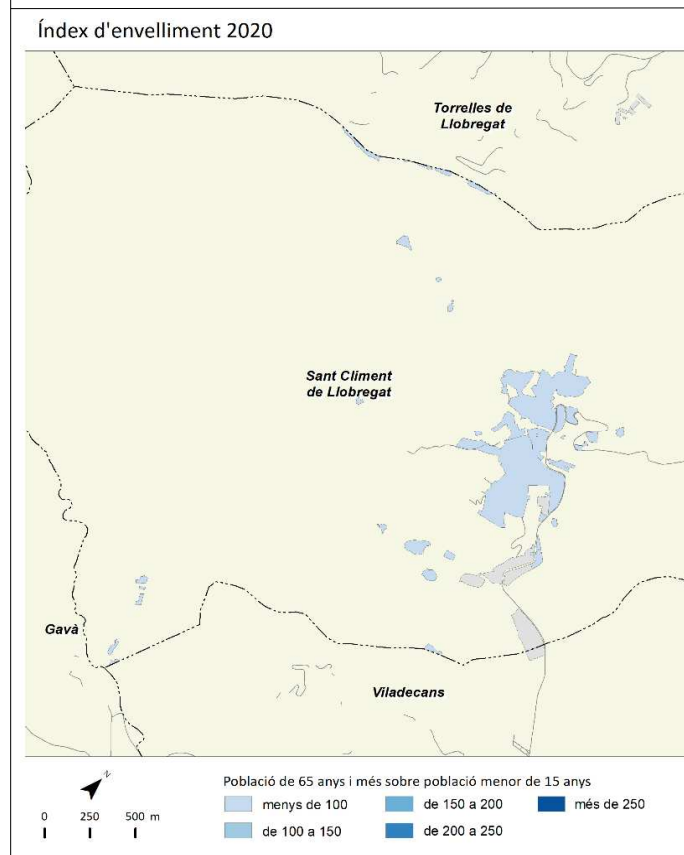
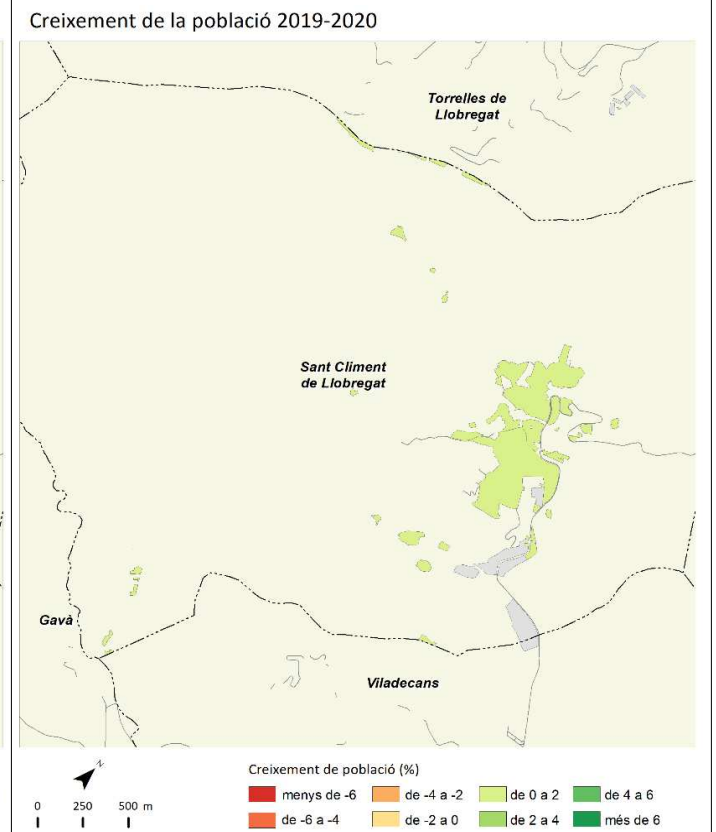
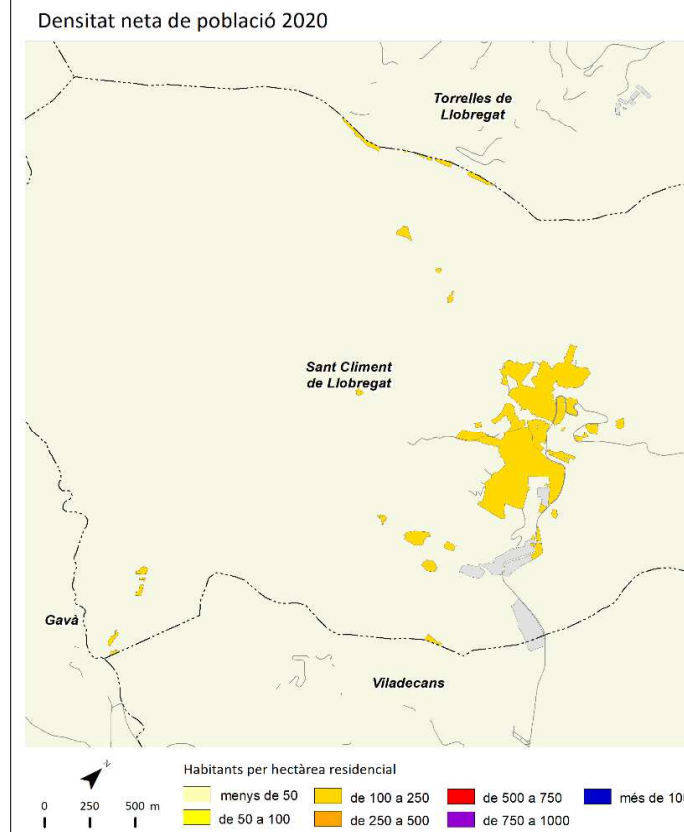

Sant Cugat del Vallès



	2006		2011		2019		2020		Variació 2019-2020	
		%		%		%		%	Absoluta	%
Població total	73.774		84.934		91.006		92.977		1.971	2,2
Homes	36.199	49,1	41.540	48,9	44.197	48,6	45.216	48,6	1.019	2,3
Dones	37.575	50,9	43.394	51,1	46.809	51,4	47.761	51,4	952	2,0
Població 0-14 anys	15.433	20,9	17.867	21,0	17.503	19,2	17.596	18,9	93	0,5
Població 15-64 anys	51.034	69,2	57.672	67,9	60.781	66,8	62.137	66,8	1.356	2,2
Població 65 i més anys	7.307	9,9	9.396	11,1	12.722	14,0	13.244	14,2	522	4,1
Població espanyola	64.890	88,0	73.864	87,0	79.765	87,6	80.783	86,9	1.018	1,3
Població estrangera	8.884	12,0	11.071	13,0	11.241	12,4	12.194	13,1	953	8,5
Unió Europea	3.345	37,7	4.001	36,1	4.752	42,3	5.169	42,4	417	8,8
Resta d'Europa	330	3,7	355	3,2	718	6,4	797	6,5	79	11,0
Àfrica	503	5,7	714	6,4	587	5,2	648	5,3	61	10,4
Amèrica del Nord i Central	664	7,5	1.120	10,1	1.456	13,0	1.580	13,0	124	8,5
Amèrica del Sud	3.436	38,7	4.087	36,9	2.701	24,0	2.837	23,3	136	5,0
Àsia i Oceania	606	6,8	794	7,2	1.027	9,1	1.163	9,5	136	13,2
Naixements	959		1.016		805		s.d		-3 ¹	-0,4 ¹
Defuncions	373		422		547		s.d		21 ¹	4,0 ¹
Creixement natural	586		594		258		s.d		-24 ¹	-8,5 ¹
Immigració (municipis RMB)	2.766		2.981		3.061		3.246		185	6,0
Emigració (municipis RMB)	2.227		2.105		2.792		2.177		-615	-22,0
Saldo migratori (municipis RMB)	539		876		269		1.069		800	297,4

	2006	2011	2019	2020	Variació 2019-2020
Índex de masculinitat	96,3	95,7	94,4	94,7	0,3
Taxa de joventut (%)	9,7	9,4	11,3	11,5	0,2
Índex d'envelliment	47,3	52,6	72,7	75,3	2,6
Índex de sobreenvelliment	13,0	14,2	15,4	15,1	-0,3
Índex de dependència global	44,6	47,3	49,7	49,6	-0,1
Taxa de natalitat (‰)	13,0	12,0	8,8	s.d	-0,1 ¹
Taxa de mortalitat (‰)	5,1	5,0	6,0	s.d	0,2 ¹
Índex sintètic de fecunditat	1,7	1,6	1,3	s.d	0,0 ¹

¹ Variació 2018-2019

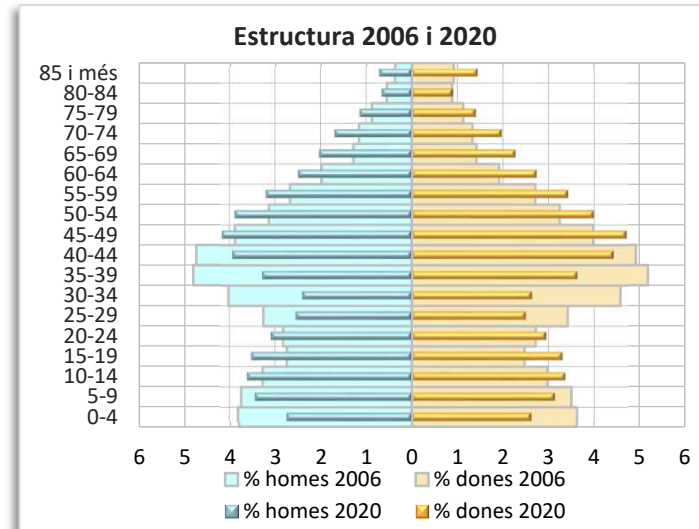
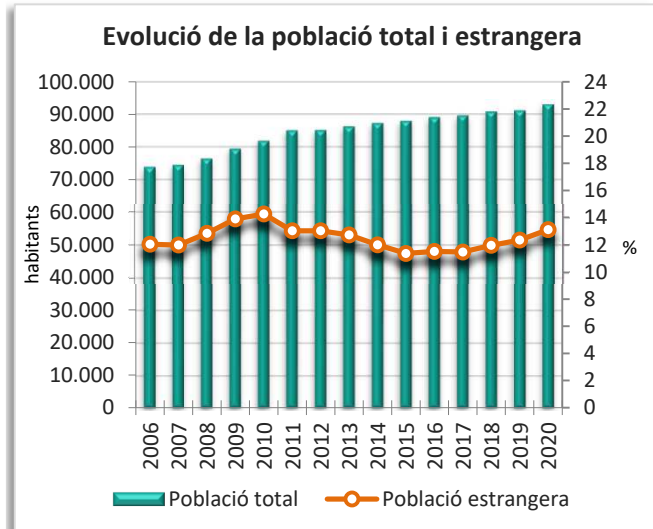
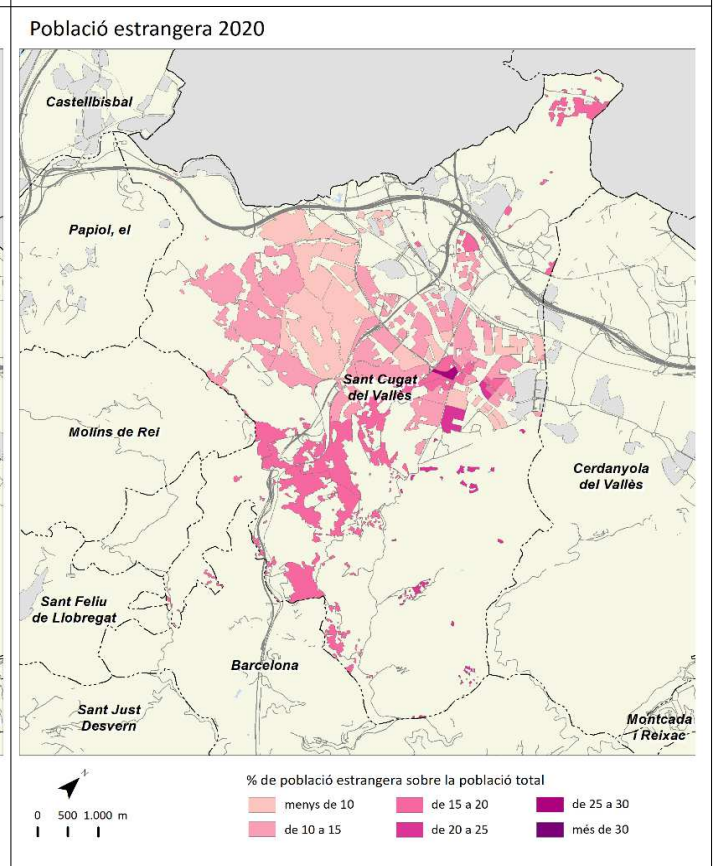
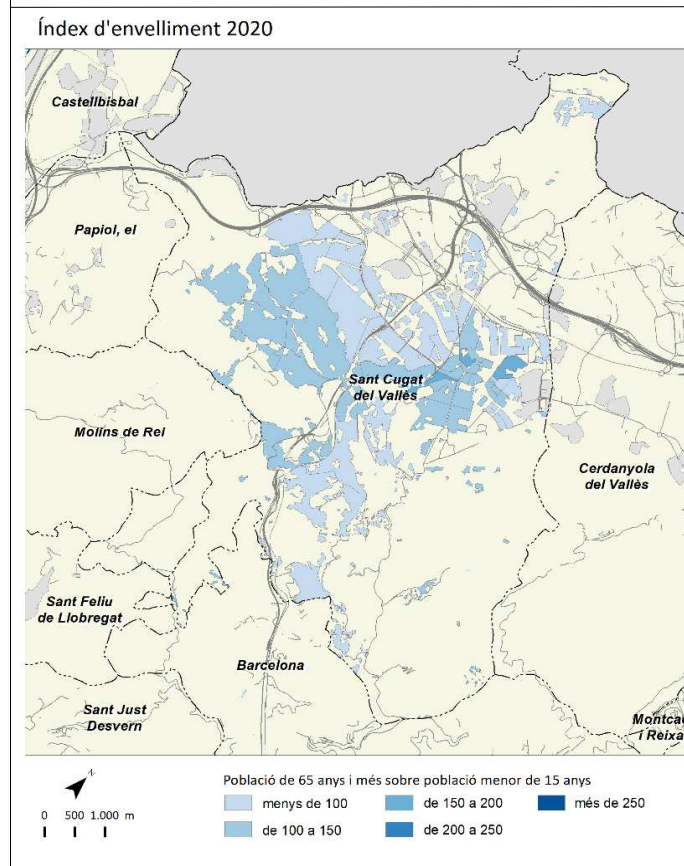
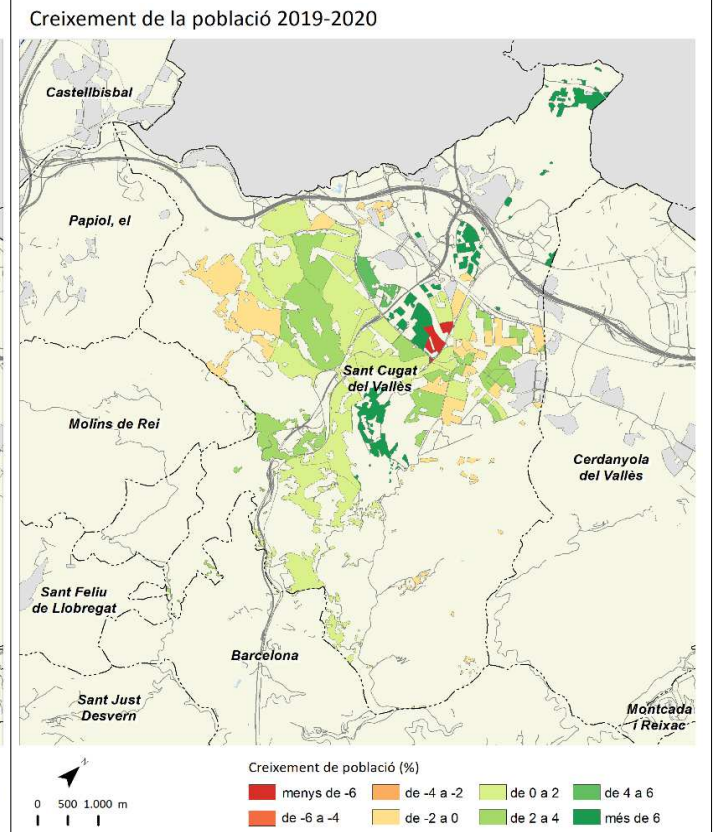
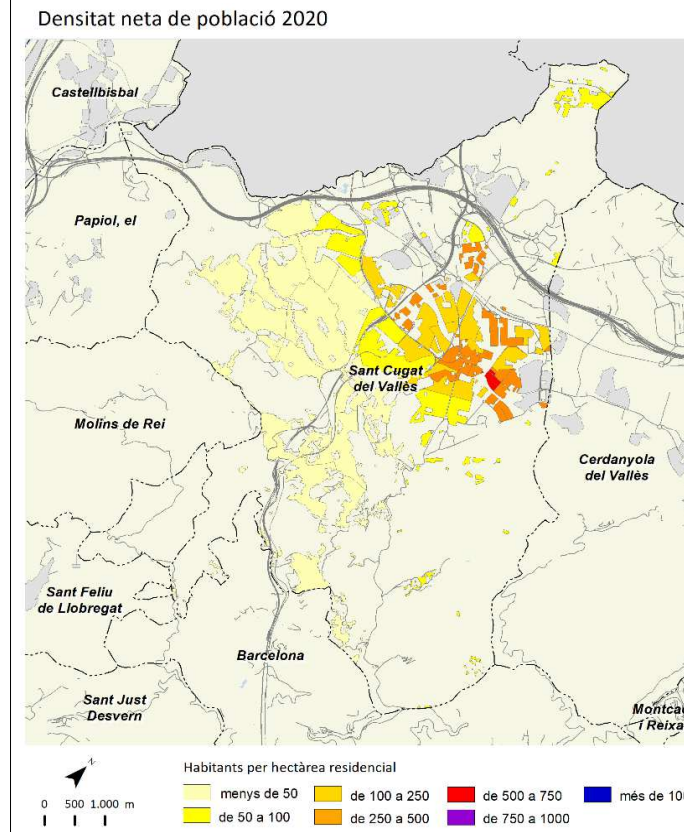

Sant Feliu de Llobregat



	2006		2011		2019		2020		Variació 2019-2020	
		%		%		%		%	Absoluta	%
Població total	42.486		43.333		44.860		45.467		607	1,4
Homes	20.855	49,1	21.168	48,8	21.767	48,5	22.104	48,6	337	1,5
Dones	21.631	50,9	22.165	51,2	23.093	51,5	23.363	51,4	270	1,2
Població 0-14 anys	6.540	15,4	7.306	16,9	7.062	15,7	6.962	15,3	-100	-1,4
Població 15-64 anys	30.390	71,5	29.262	67,5	29.281	65,3	29.722	65,4	441	1,5
Població 65 i més anys	5.556	13,1	6.766	15,6	8.517	19,0	8.783	19,3	266	3,1
Població espanyola	39.237	92,4	39.990	92,3	41.741	93,0	41.903	92,2	162	0,4
Població estrangera	3.249	7,6	3.342	7,7	3.119	7,0	3.564	7,8	445	14,3
Unió Europea	305	9,4	793	23,7	752	24,1	822	23,1	70	9,3
Resta d'Europa	308	9,5	170	5,1	201	6,4	223	6,3	22	10,9
Àfrica	643	19,8	767	23,0	649	20,8	723	20,3	74	11,4
Amèrica del Nord i Central	108	3,3	151	4,5	218	7,0	235	6,6	17	7,8
Amèrica del Sud	1.737	53,5	1.158	34,6	816	26,2	1.025	28,8	209	25,6
Àsia i Oceania	148	4,6	303	9,1	483	15,5	536	15,0	53	11,0
Naixements	513		424		337		s.d		48 ¹	16,6 ¹
Defuncions	257		274		296		s.d		-20 ¹	-6,3 ¹
Creixement natural	256		150		41		s.d		68 ¹	251,9 ¹
Immigració (municipis RMB)	1.181		1.168		1.359		1.305		-54	-4,0
Emigració (municipis RMB)	1.286		929		1.183		1.109		-74	-6,3
Saldo migratori (municipis RMB)	-105		239		176		196		20	11,4

	2006	2011	2019	2020	Variació 2019-2020
Índex de masculinitat	96,4	95,5	94,3	94,6	0,3
Taxa de joventut (%)	9,8	8,2	9,0	9,3	0,3
Índex d'envelliment	85,0	92,6	120,6	126,2	5,6
Índex de sobreenvelliment	11,8	12,3	12,8	13,4	0,6
Índex de dependència global	39,8	48,1	53,2	53,0	-0,2
Taxa de natalitat (‰)	12,1	9,8	7,5	s.d	1,0 ¹
Taxa de mortalitat (‰)	6,0	6,3	6,6	s.d	-0,5 ¹
Índex sintètic de fecunditat	1,6	1,4	1,2	s.d	0,2 ¹

¹ Variació 2018-2019

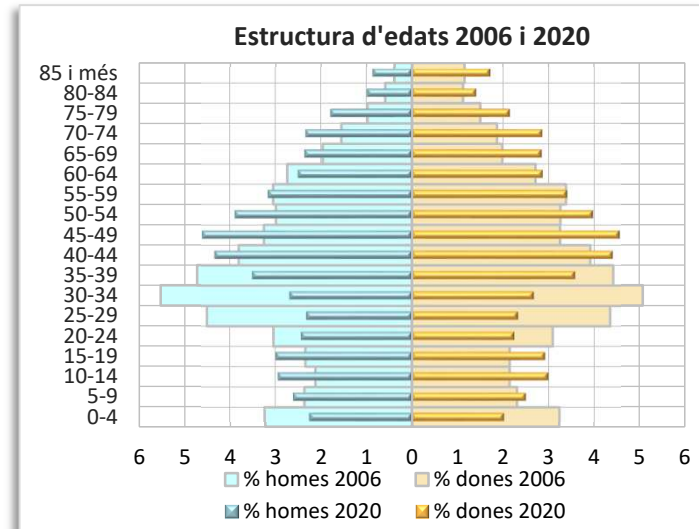
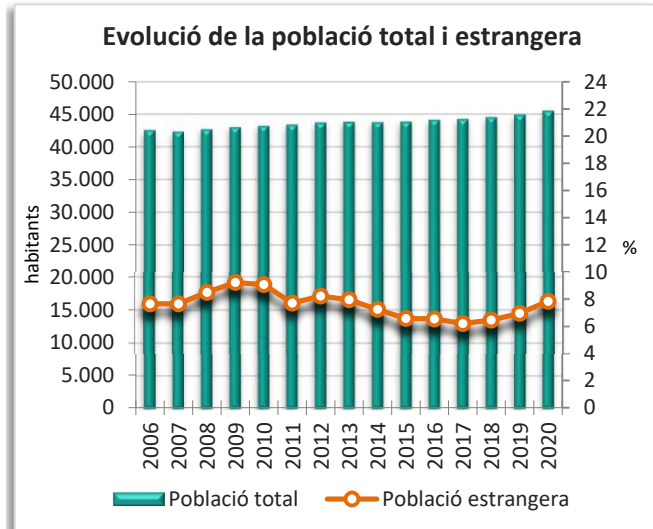
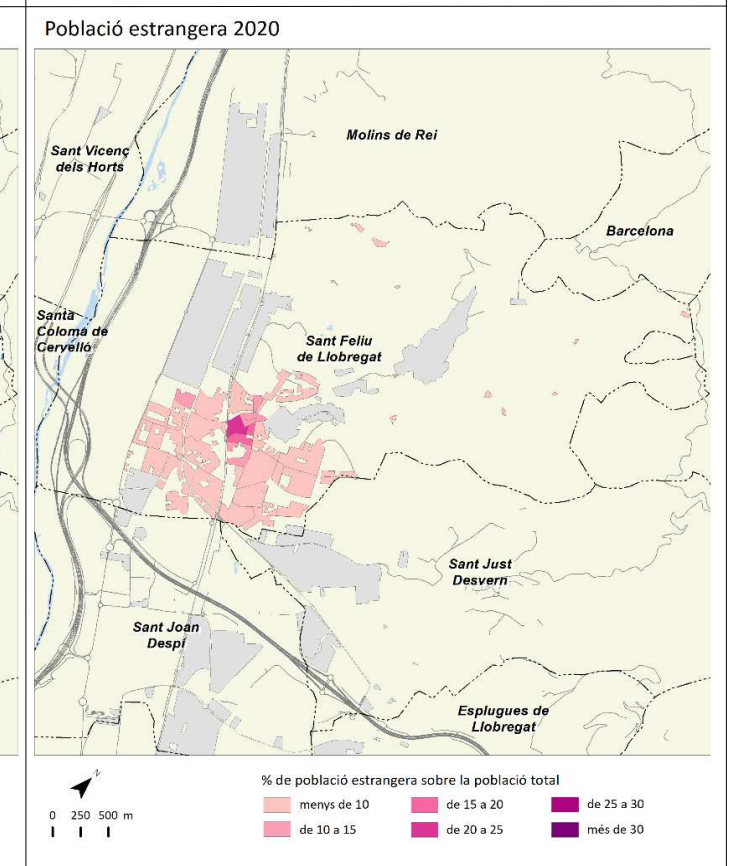
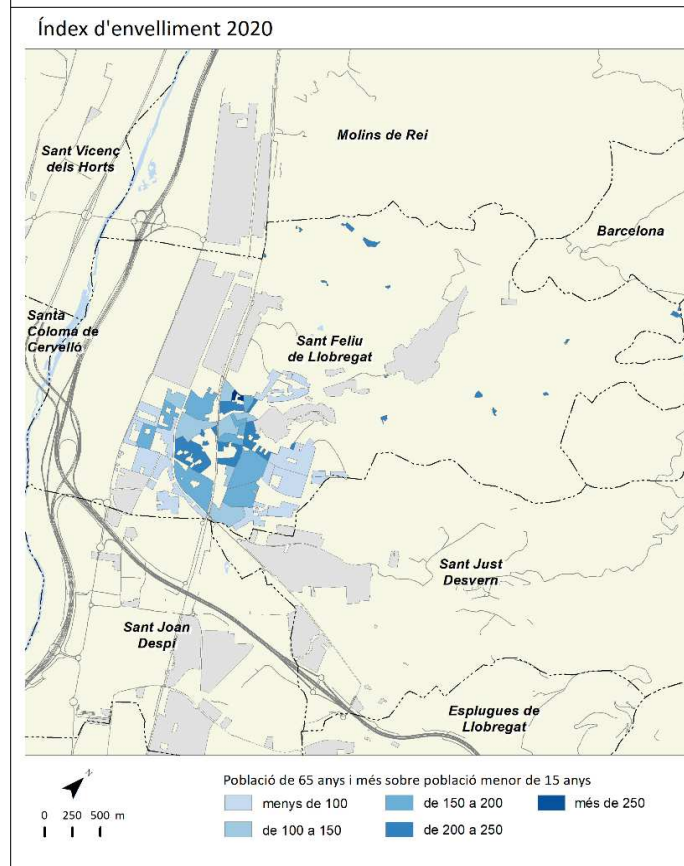
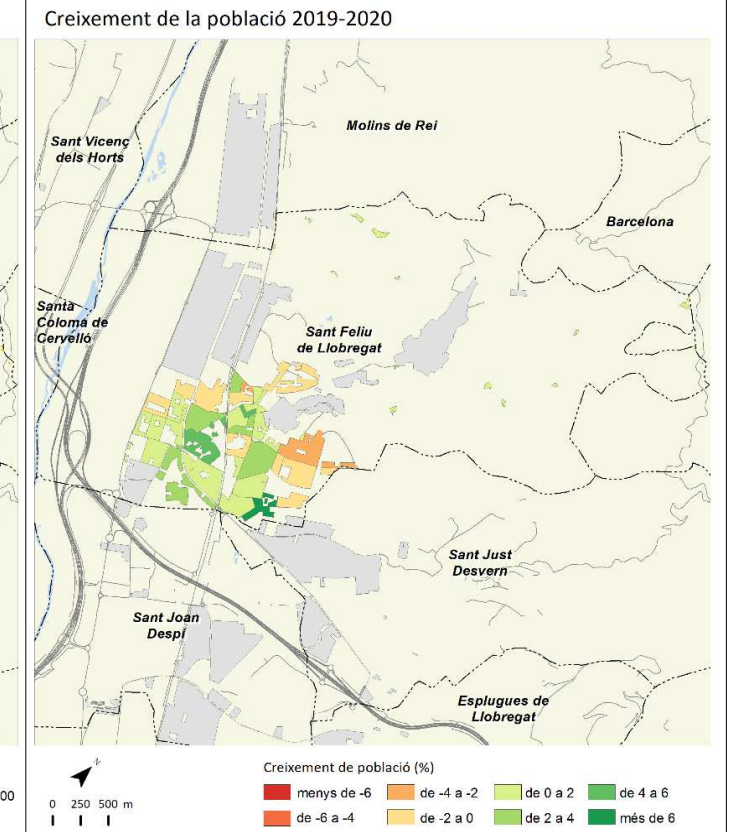
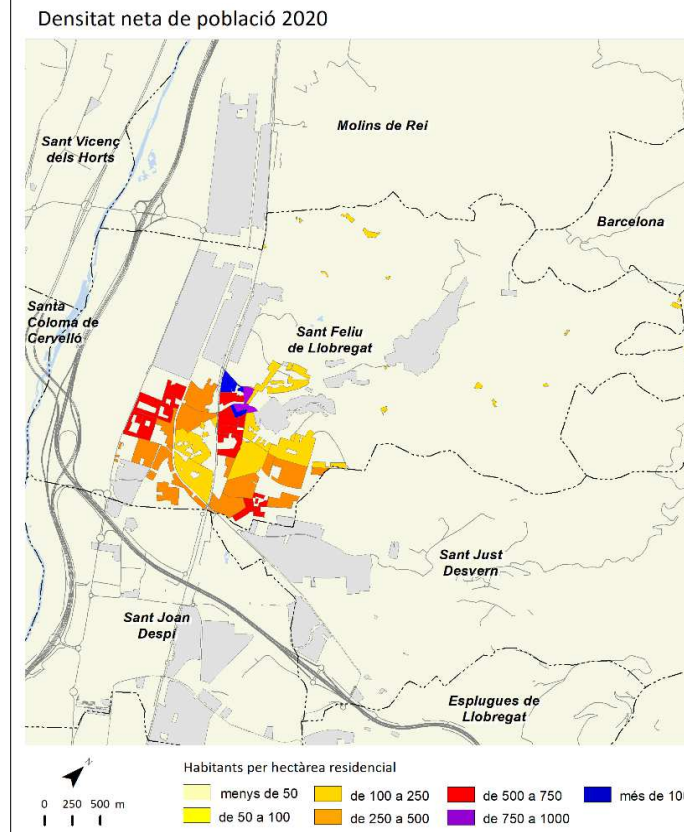

Sant Joan Despí



	2006		2011		2019		2020		Variació 2019-2020	
		%		%		%		%	Absoluta	%
Població total	31.485		32.767		34.123		34.267		144	0,4
Homes	15.560	49,4	16.093	49,1	16.585	48,6	16.692	48,7	107	0,6
Dones	15.925	50,6	16.674	50,9	17.538	51,4	17.575	51,3	37	0,2
Població 0-14 anys	5.317	16,9	5.906	18,0	5.616	16,5	5.499	16,0	-117	-2,1
Població 15-64 anys	22.401	71,1	22.153	67,6	22.626	66,3	22.735	66,3	109	0,5
Població 65 i més anys	3.767	12,0	4.709	14,4	5.881	17,2	6.033	17,6	152	2,6
Població espanyola	29.396	93,4	30.361	92,7	31.466	92,2	31.401	91,6	-65	-0,2
Població estrangera	2.089	6,6	2.406	7,3	2.657	7,8	2.866	8,4	209	7,9
Unió Europea	324	15,5	536	22,3	611	23,0	649	22,6	38	6,2
Resta d'Europa	189	9,0	133	5,5	167	6,3	178	6,2	11	6,6
Àfrica	421	20,2	579	24,1	655	24,7	655	22,9	0	0,0
Amèrica del Nord i Central	110	5,3	127	5,3	251	9,4	271	9,5	20	8,0
Amèrica del Sud	962	46,1	838	34,8	669	25,2	786	27,4	117	17,5
Àsia i Oceania	83	4,0	193	8,0	304	11,4	327	11,4	23	7,6
Naixements	414		367		253		s.d		7 ¹	2,8 ¹
Defuncions	184		177		236		s.d		3 ¹	1,3 ¹
Creixement natural	230		190		17		s.d		4 ¹	30,8 ¹
Immigració (municipis RMB)	1.303		1.139		1.175		1.083		-92	-7,8
Emigració (municipis RMB)	1.222		1.015		1.176		1.049		-127	-10,8
Saldo migratori (municipis RMB)	81		124		-1		34		35	3500,0

	2006	2011	2019	2020	Variació 2019-2020
Índex de masculinitat	97,7	96,5	94,6	95,0	0,4
Taxa de joventut (%)	9,5	8,3	9,5	9,9	0,4
Índex d'envelliment	70,8	79,7	104,7	109,7	5,0
Índex de sobreenvelliment	9,6	11,2	12,0	12,2	0,2
Índex de dependència global	40,6	47,9	50,8	50,7	-0,1
Taxa de natalitat (‰)	13,1	11,2	7,4	s.d	0,2 ¹
Taxa de mortalitat (‰)	5,8	5,4	6,9	s.d	0,1 ¹
Índex sintètic de fecunditat	1,7	1,6	1,1	s.d	0,0 ¹

¹ Variació 2018-2019

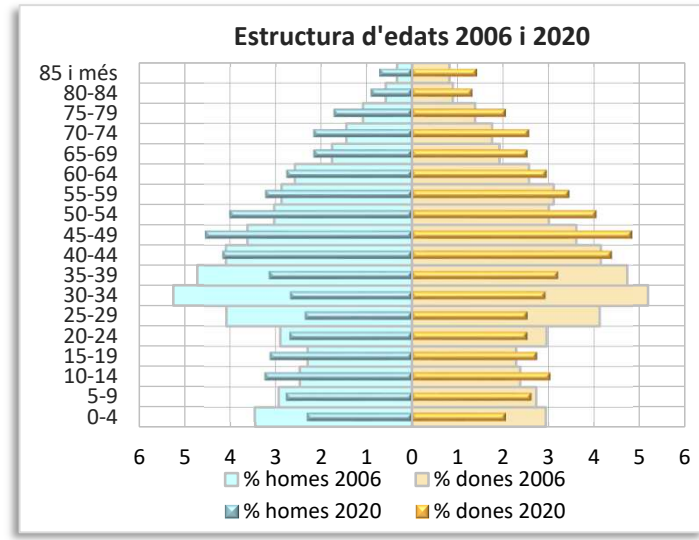
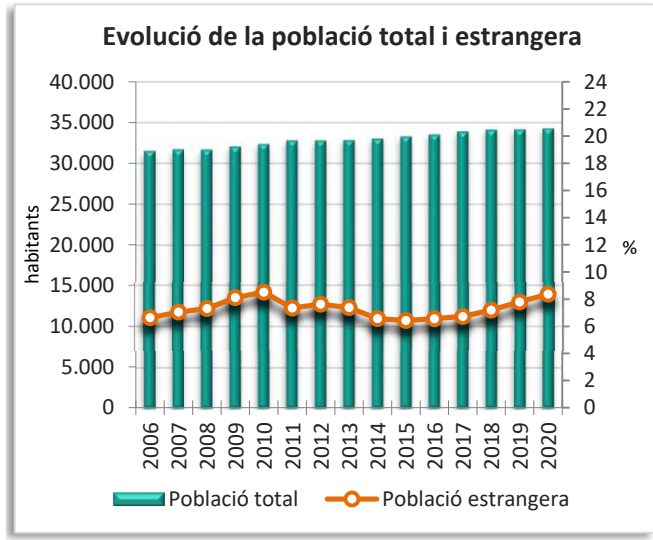
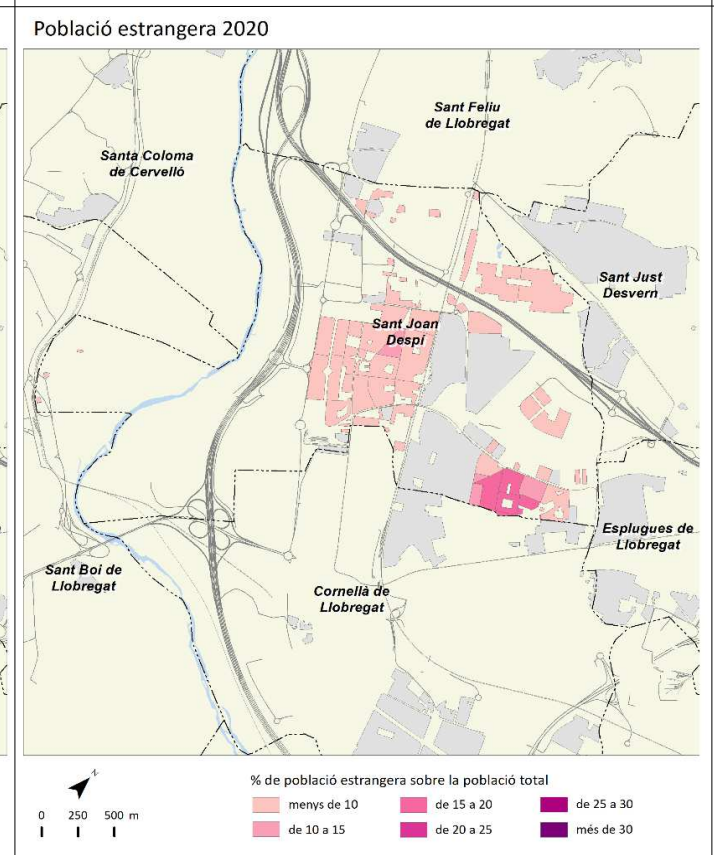
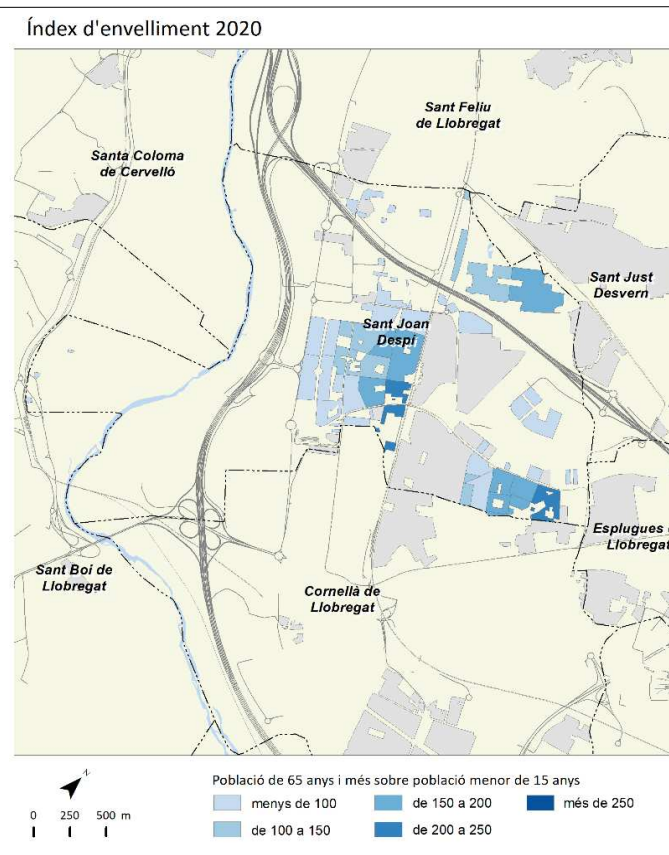
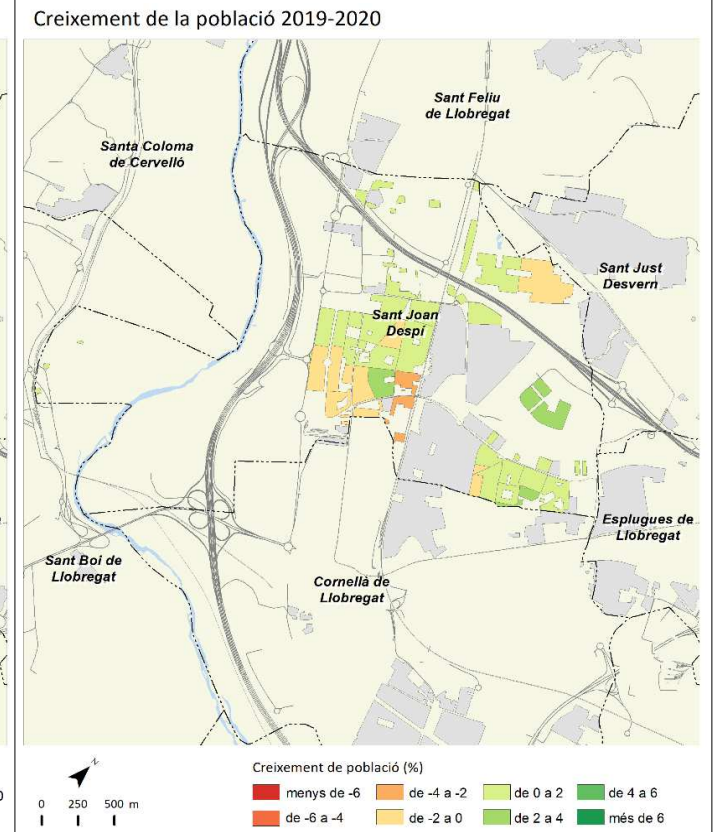
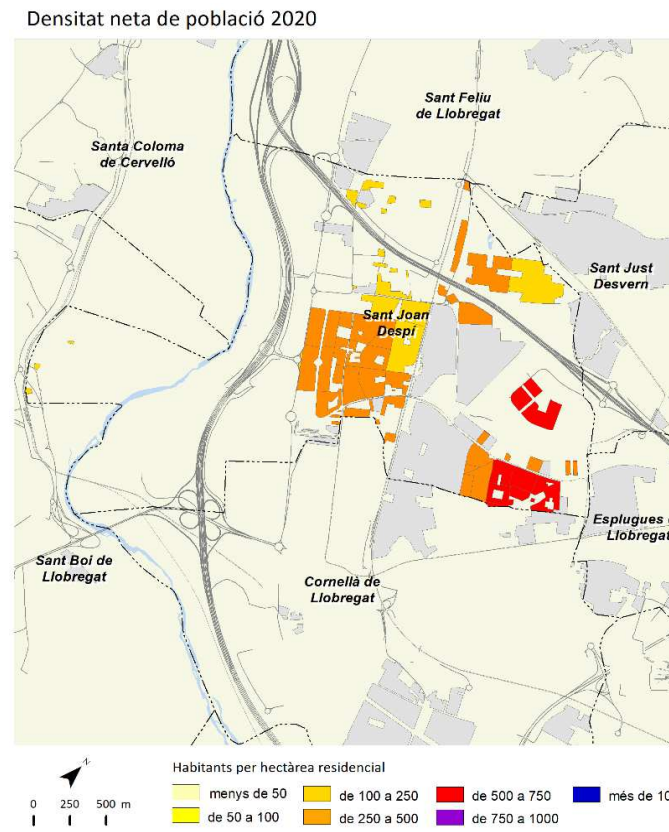

Sant Just Desvern



	2006		2011		2019		2020		Variació 2019-2020	
		%		%		%		%	Absoluta	%
Població total	15.327		15.572		17.805		18.670		865	4,9
Homes	7.249	47,3	7.316	47,0	8.544	48,0	8.951	47,9	407	4,8
Dones	8.078	52,7	8.256	53,0	9.261	52,0	9.719	52,1	458	4,9
Població 0-14 anys	2.545	16,6	2.532	16,3	3.081	17,3	3.260	17,5	179	5,8
Població 15-64 anys	10.528	68,7	10.362	66,5	11.306	63,5	11.885	63,7	579	5,1
Població 65 i més anys	2.254	14,7	2.678	17,2	3.418	19,2	3.525	18,9	107	3,1
Població espanyola	13.866	90,5	13.859	89,0	15.871	89,1	16.532	88,5	661	4,2
Població estrangera	1.461	9,5	1.713	11,0	1.934	10,9	2.138	11,5	204	10,5
Unió Europea	851	58,2	1.038	60,6	888	45,9	992	46,4	104	11,7
Resta d'Europa	85	5,8	75	4,4	149	7,7	168	7,9	19	12,8
Àfrica	64	4,4	76	4,4	182	9,4	157	7,3	-25	-13,7
Amèrica del Nord i Central	99	6,8	144	8,4	202	10,4	238	11,1	36	17,8
Amèrica del Sud	303	20,7	305	17,8	316	16,3	378	17,7	62	19,6
Àsia i Oceania	59	4,0	75	4,4	197	10,2	205	9,6	8	4,1
Naixements	150		133		145		s.d		-19 ¹	-11,6 ¹
Defuncions	101		112		137		s.d		-22 ¹	-13,8 ¹
Creixement natural	49		21		8		s.d		3 ¹	60,0 ¹
Immigració (municipis RMB)	651		367		1.313		1.230		-83	-6,3
Emigració (municipis RMB)	679		538		635		594		-41	-6,5
Saldo migratori (municipis RMB)	-28		-171		678		636		-42	-6,2

	2006	2011	2019	2020	Variació 2019-2020
Índex de masculinitat	89,7	88,6	92,3	92,1	-0,2
Taxa de joventut (%)	10,1	9,4	9,6	9,2	-0,4
Índex d'envelliment	88,6	105,8	110,9	108,1	-2,8
Índex de sobreenvelliment	11,4	15,0	17,8	17,7	-0,1
Índex de dependència global	45,6	50,3	57,5	57,1	-0,4
Taxa de natalitat (‰)	9,8	8,5	8,1	s.d	-1,2 ¹
Taxa de mortalitat (‰)	6,6	7,2	7,7	s.d	-1,4 ¹
Índex sintètic de fecunditat	1,3	1,2	1,2	s.d	-0,2 ¹

¹ Variació 2018-2019

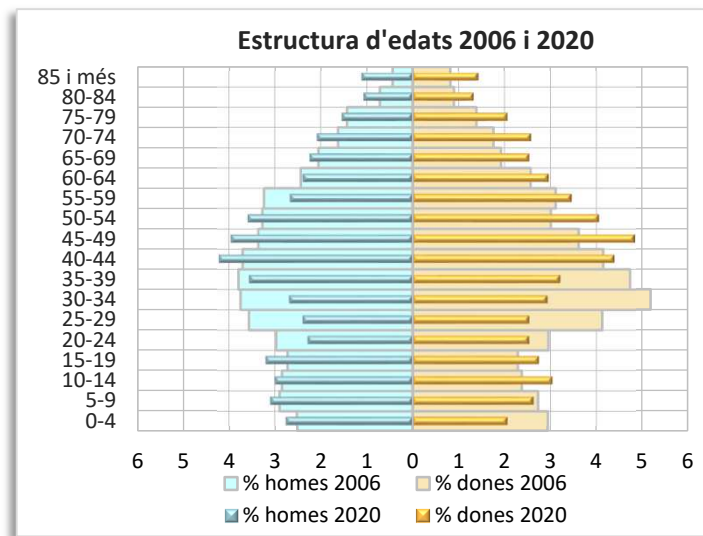
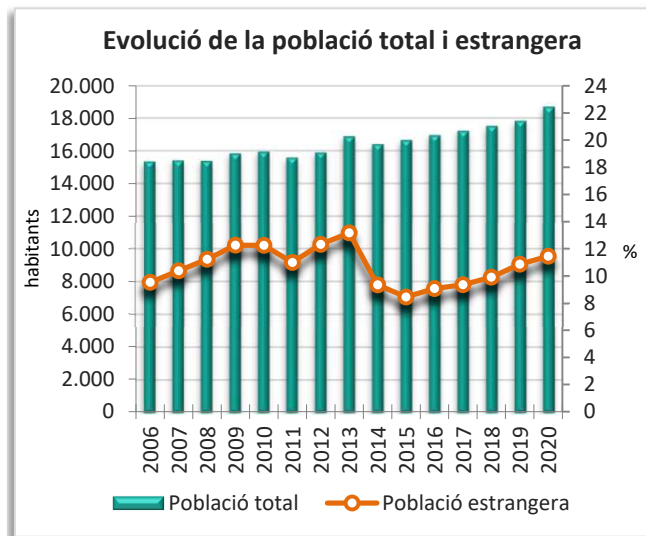
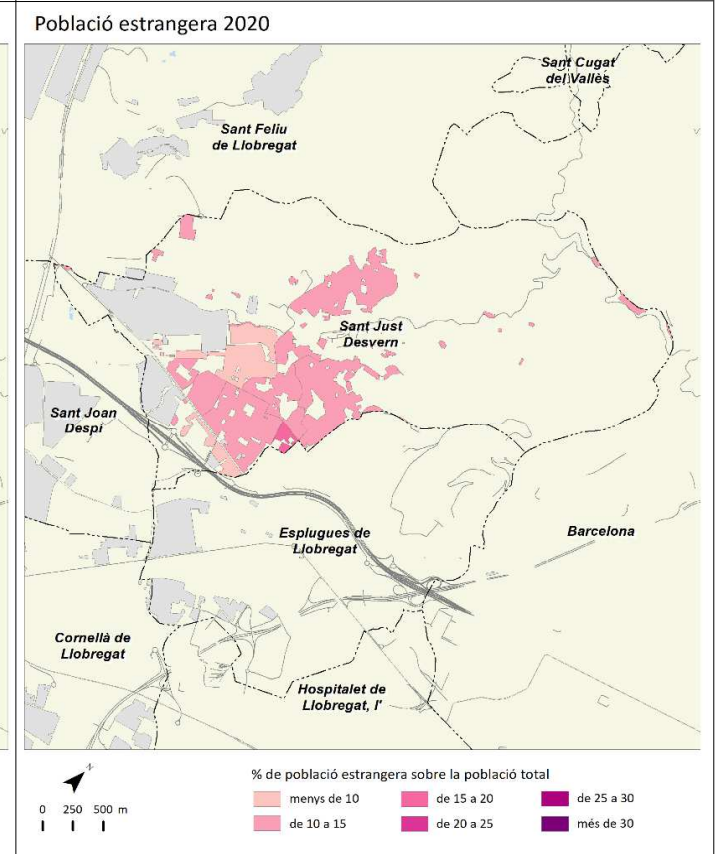
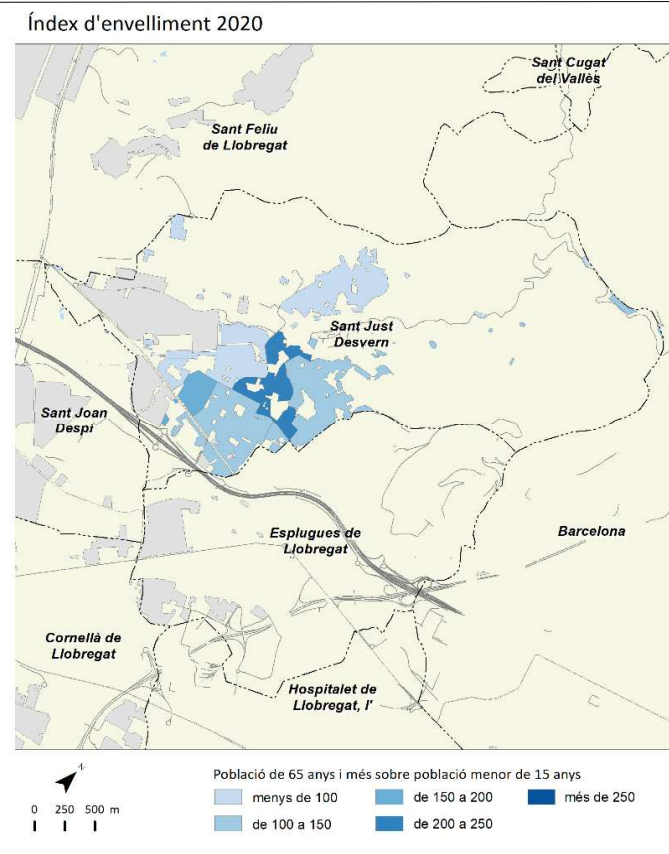
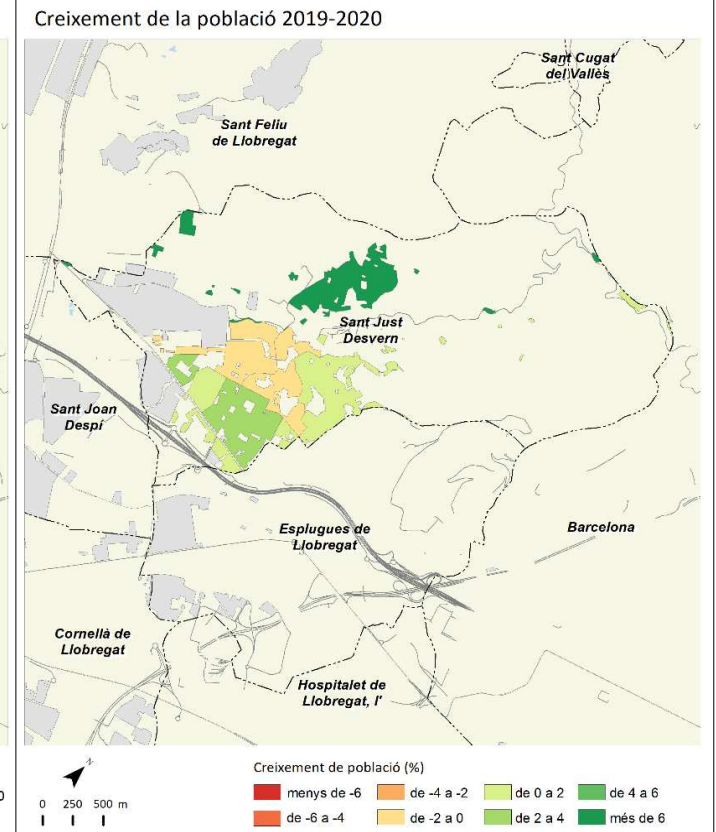
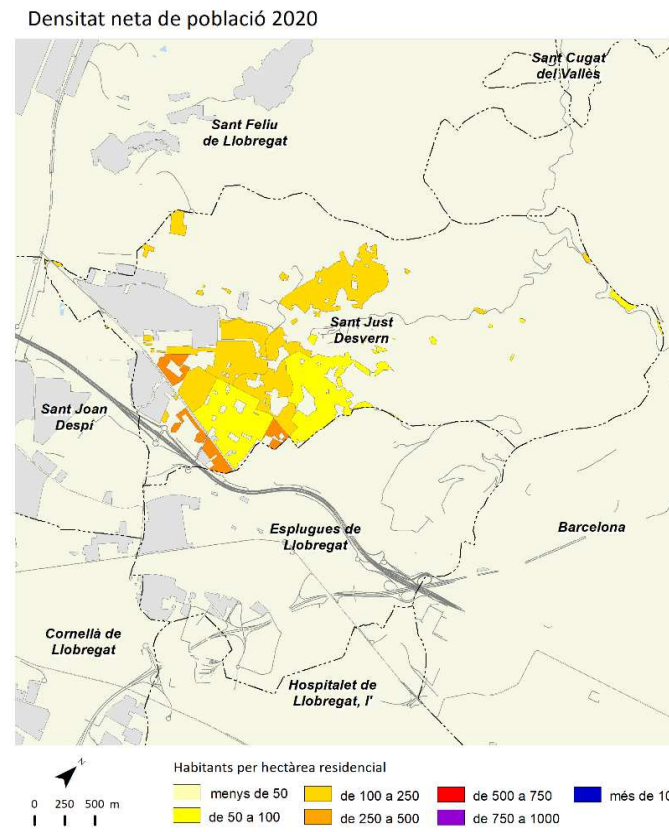

Sant Vicenç dels Horts



	2006		2011		2019		2020		Variació 2019-2020	
		%		%		%		%	Absoluta	%
Població total	27.019		28.025		28.117		28.268		151	0,5
Homes	13.563	50,2	14.027	50,1	13.959	49,6	14.044	49,7	85	0,6
Dones	13.456	49,8	13.998	49,9	14.158	50,4	14.224	50,3	66	0,5
Població 0-14 anys	4.503	16,7	4.917	17,5	4.456	15,8	4.354	15,4	-102	-2,3
Població 15-64 anys	19.108	70,7	19.117	68,2	19.033	67,7	19.150	67,7	117	0,6
Població 65 i més anys	3.408	12,6	3.990	14,2	4.628	16,5	4.764	16,9	136	2,9
Població espanyola	25.296	93,6	25.852	92,2	26.057	92,7	26.054	92,2	-3	0,0
Població estrangera	1.723	6,4	2.173	7,8	2.060	7,3	2.214	7,8	154	7,5
Unió Europea	109	6,3	444	20,4	379	18,4	383	17,3	4	1,1
Resta d'Europa	168	9,8	58	2,7	75	3,6	68	3,1	-7	-9,3
Àfrica	934	54,2	1.024	47,1	940	45,6	1.001	45,2	61	6,5
Amèrica del Nord i Central	47	2,7	61	2,8	98	4,8	111	5,0	13	13,3
Amèrica del Sud	422	24,5	429	19,7	342	16,6	422	19,1	80	23,4
Àsia i Oceania	43	2,5	157	7,2	226	11,0	229	10,3	3	1,3
Naixements	364		281		232		s.d.		-9 ¹	-3,7 ¹
Defuncions	154		166		203		s.d.		-9 ¹	-4,2 ¹
Creixement natural	210		115		29		s.d.		0 ¹	0,0 ¹
Immigració (municipis RMB)	984		746		833		746		-87	-10,4
Emigració (municipis RMB)	831		754		817		679		-138	-16,9
Saldo migratori (municipis RMB)	153		-8		16		67		51	318,8

	2006		2011		2019		2020		Variació 2019-2020	
Índex de masculinitat	100,8		100,2		98,6		98,7		0,1	
Taxa de joventut (%)	10,9		9,5		10,0		10,1		0,1	
Índex d'envelliment	75,7		81,1		103,9		109,4		5,5	
Índex de sobreenvelliment	8,5		11,7		14,6		14,7		0,1	
Índex de dependència global	41,4		46,6		47,7		47,6		-0,1	
Taxa de natalitat (‰)	13,5		10,0		8,3		s.d.		-0,4 ¹	
Taxa de mortalitat (‰)	5,7		5,9		7,2		s.d.		-0,4 ¹	
Índex sintètic de fecunditat	1,8		1,4		1,3		s.d.		0,0 ¹	

¹ Variació 2018-2019

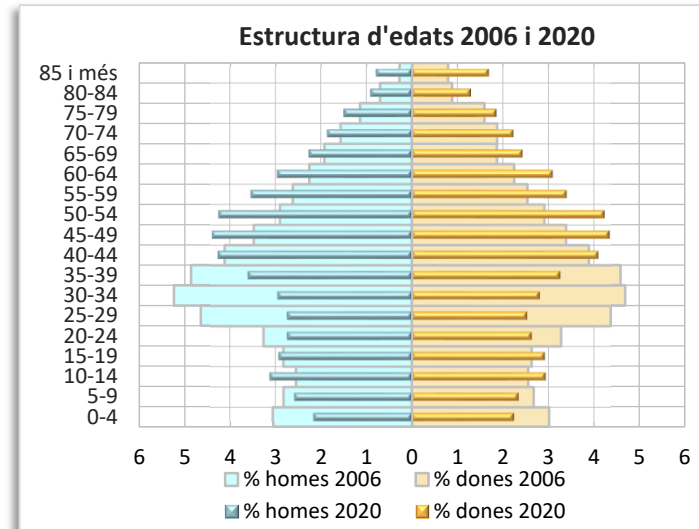
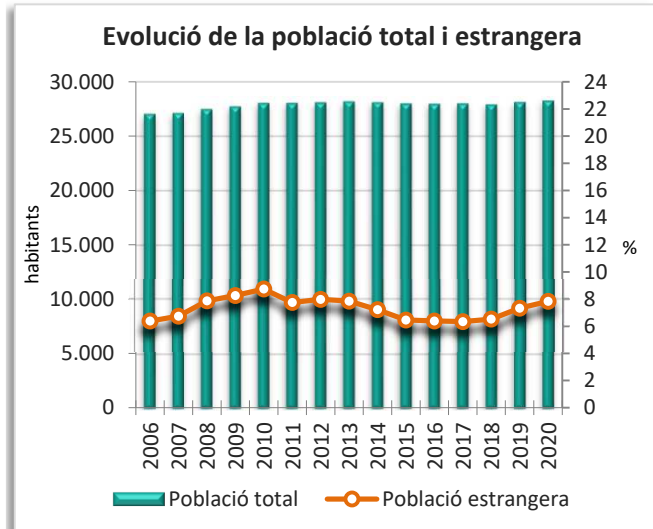
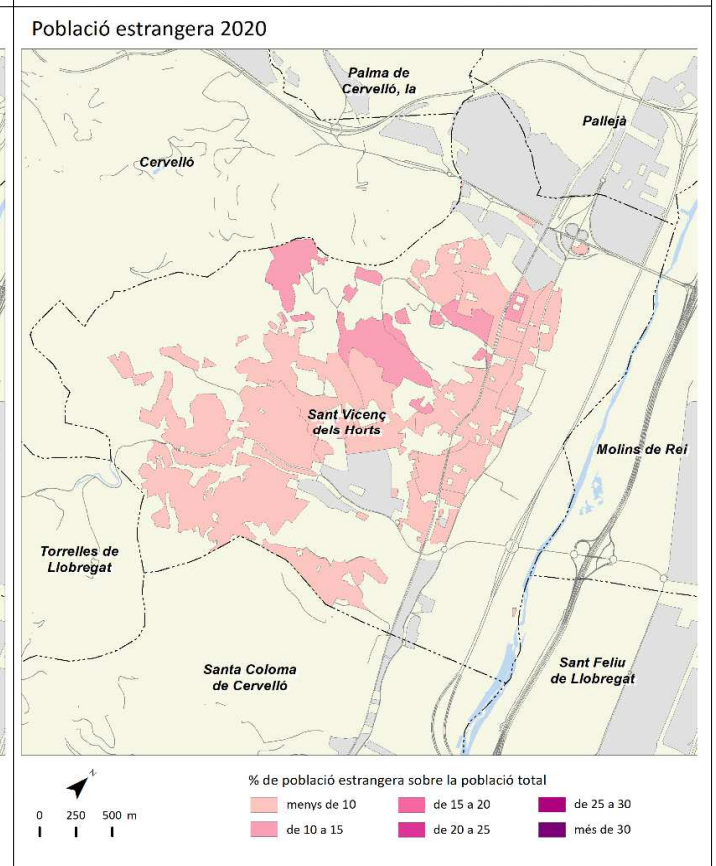
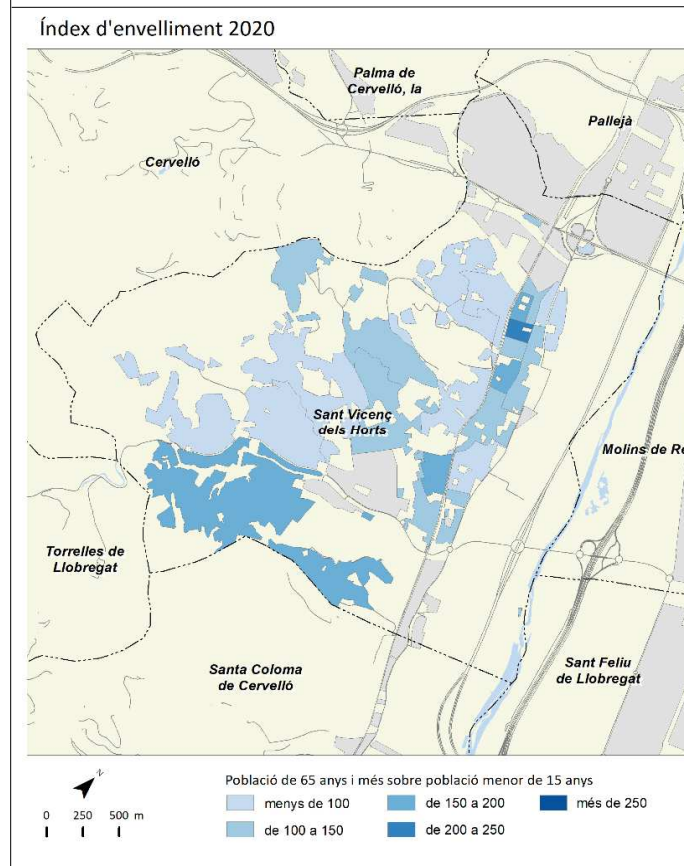
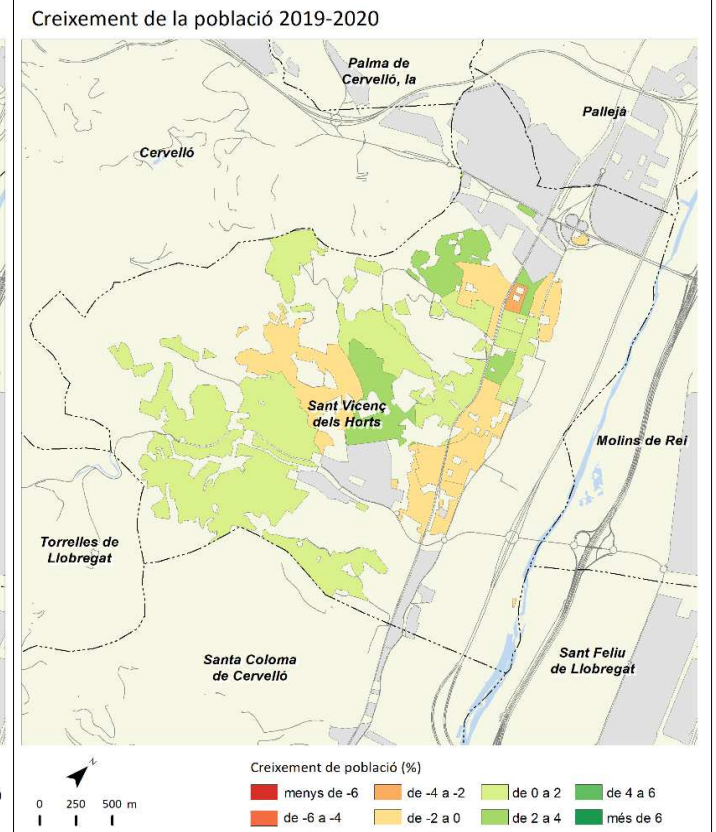
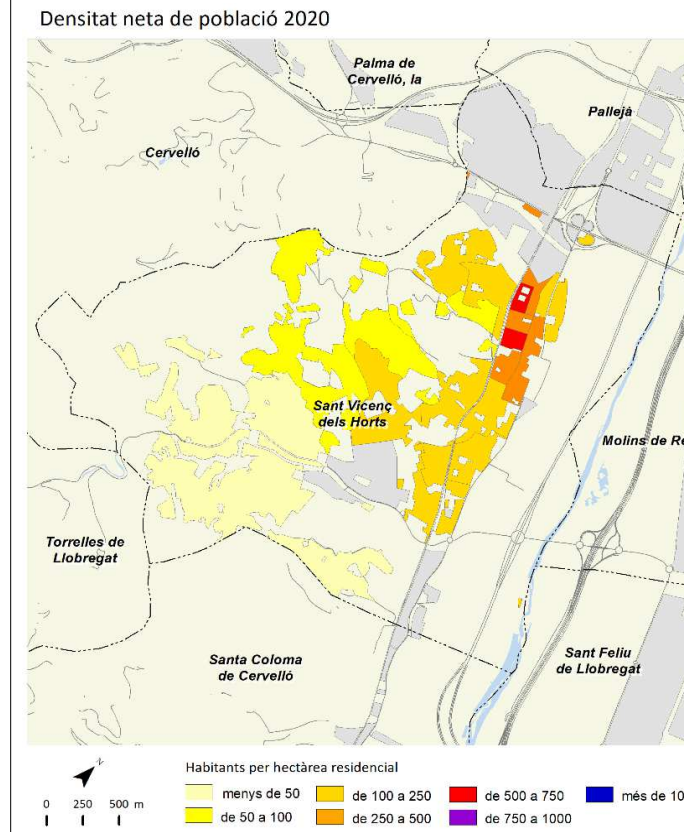

Santa Coloma de Cervelló



	2006		2011		2019		2020		Variació 2019-2020	
		%		%		%		%	Absoluta	%
Població total	7.314		7.978		8.218		8.268		50	0,6
Homes	3.661	50,1	3.912	49,0	4.026	49,0	4.037	48,8	11	0,3
Dones	3.653	49,9	4.066	51,0	4.192	51,0	4.231	51,2	39	0,9
Població 0-14 anys	1.419	19,4	1.793	22,5	1.618	19,7	1.540	18,6	-78	-4,8
Població 15-64 anys	5.163	70,6	5.302	66,5	5.501	66,9	5.555	67,2	54	1,0
Població 65 i més anys	732	10,0	882	11,1	1.099	13,4	1.173	14,2	74	6,7
Població espanyola	7.039	96,2	7.703	96,6	7.929	96,5	7.945	96,1	16	0,2
Població estrangera	275	3,8	275	3,4	289	3,5	323	3,9	34	11,8
Unió Europea	72	26,2	94	34,2	108	37,4	93	28,8	-15	-13,9
Resta d'Europa	46	16,7	43	15,6	38	13,1	40	12,4	2	5,3
Àfrica	23	8,4	11	4,0	20	6,9	28	8,7	8	40,0
Amèrica del Nord i Central	24	8,7	21	7,6	28	9,7	43	13,3	15	53,6
Amèrica del Sud	92	33,5	73	26,5	67	23,2	86	26,6	19	28,4
Àsia i Oceania	18	6,5	33	12,0	28	9,7	33	10,2	5	17,9
Naixements	147		95		47		s.d		-7 ¹	-13,0 ¹
Defuncions	31		45		59		s.d		7 ¹	13,5 ¹
Creixement natural	116		50		-12		s.d		-14 ¹	-700,0 ¹
Immigració (municipis RMB)	434		256		344		311		-33	-9,6
Emigració (municipis RMB)	294		251		285		237		-48	-16,8
Saldo migratori (municipis RMB)	140		5		59		74		15	25,4

	2006	2011	2019	2020	Variació 2019-2020
Índex de masculinitat	100,2	96,2	96,0	95,4	-0,6
Taxa de joventut (%)	8,1	7,6	9,2	10,1	0,9
Índex d'envelliment	51,6	49,2	67,9	76,2	8,3
Índex de sobreenvelliment	15,2	14,1	15,9	18,1	2,2
Índex de dependència global	41,7	50,5	49,4	48,8	-0,6
Taxa de natalitat (‰)	20,1	11,9	5,7	s.d	-0,9 ¹
Taxa de mortalitat (‰)	4,2	5,6	7,2	s.d	0,8 ¹
Índex sintètic de fecunditat	2,5	1,6	0,8	s.d	-0,1 ¹

¹ Variació 2018-2019

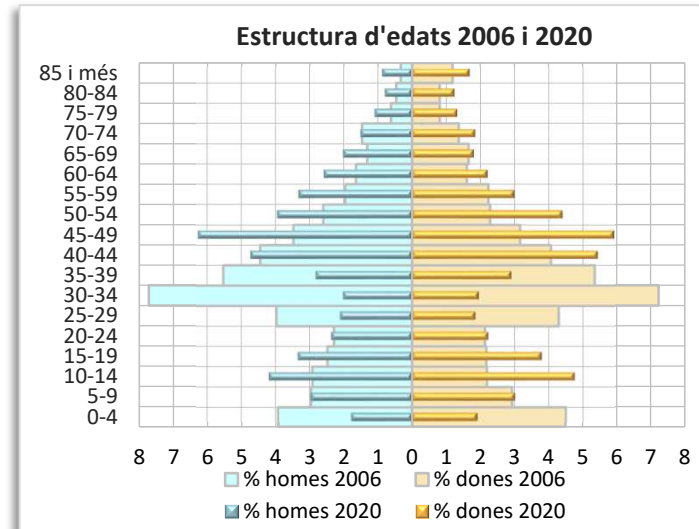
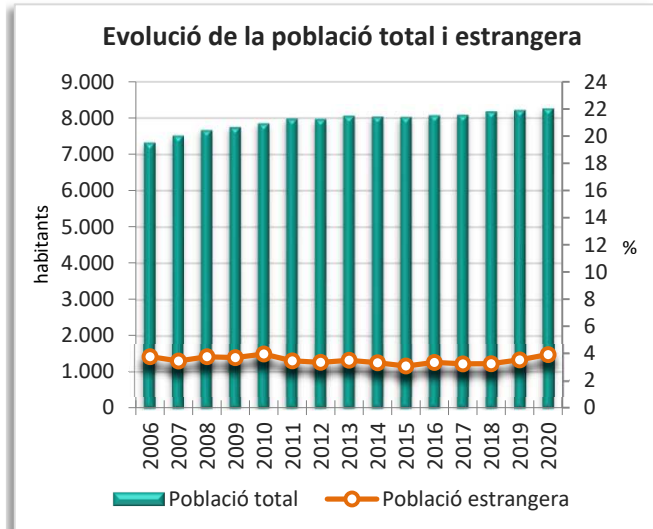
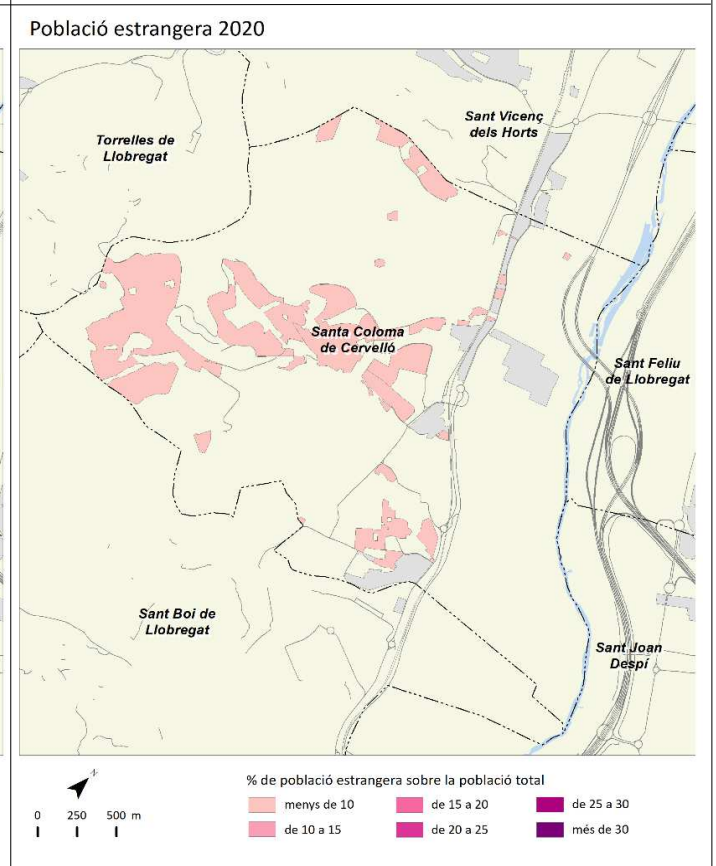
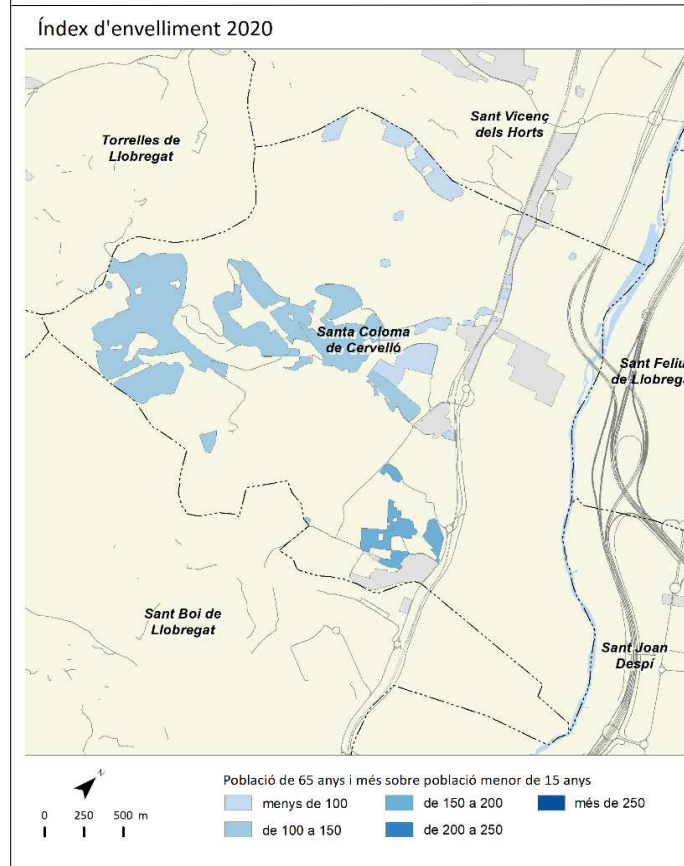
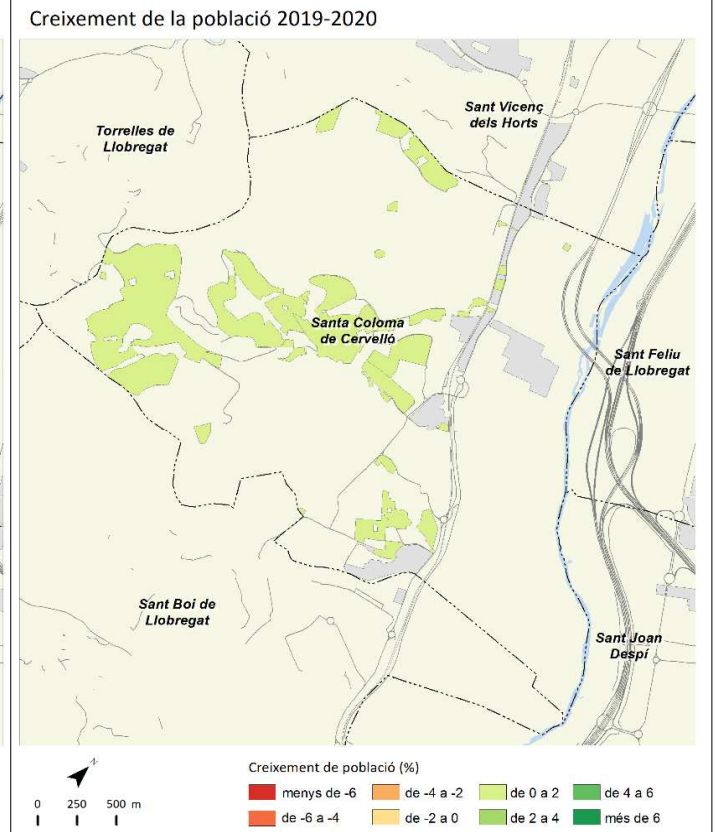
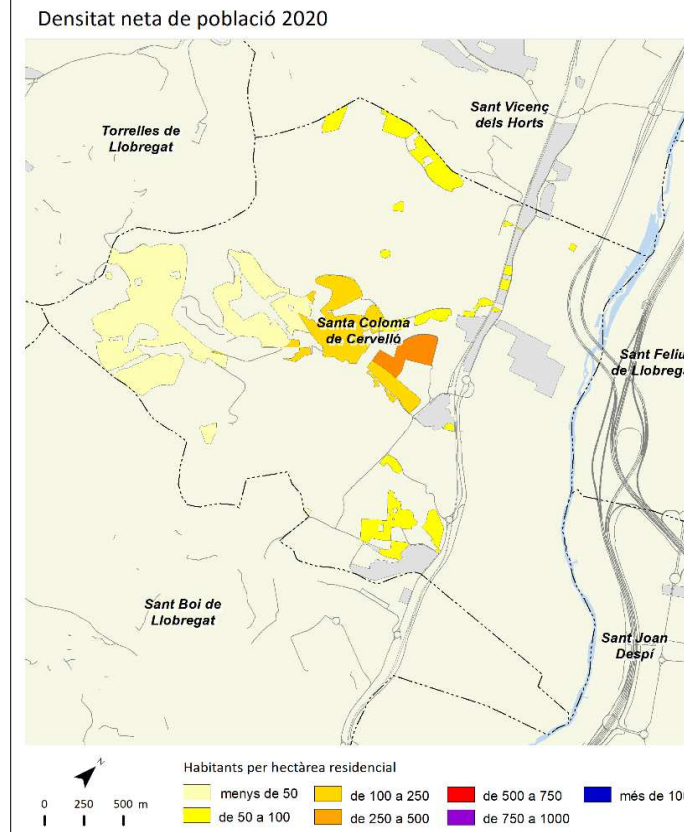

Santa Coloma de Gramenet



	2006		2011		2019		2020		Variació 2019-2020	
		%		%		%		%	Absoluta	%
Població total	119.056		119.391		119.215		120.443		1.228	1,0
Homes	60.583	50,9	60.352	50,5	58.895	49,4	59.527	49,4	632	1,1
Dones	58.473	49,1	59.039	49,5	60.320	50,6	60.916	50,6	596	1,0
Població 0-14 anys	15.335	12,9	18.532	15,5	18.332	15,4	18.347	15,2	15	0,1
Població 15-64 anys	85.420	71,7	79.836	66,9	77.486	65,0	78.547	65,2	1.061	1,4
Població 65 i més anys	18.301	15,4	21.023	17,6	23.397	19,6	23.549	19,6	152	0,6
Població espanyola	98.569	82,8	94.430	79,1	94.045	78,9	93.574	77,7	-471	-0,5
Població estrangera	20.487	17,2	24.962	20,9	25.170	21,1	26.869	22,3	1.699	6,8
Unió Europea	649	3,2	1.722	6,9	1.273	5,1	1.361	5,1	88	6,9
Resta d'Europa	1.380	6,7	997	4,0	1.544	6,1	1.614	6,0	70	4,5
Àfrica	4.902	23,9	5.452	21,8	5.088	20,2	5.284	19,7	196	3,9
Amèrica del Nord i Central	603	2,9	1.395	5,6	2.524	10,0	2.936	10,9	412	16,3
Amèrica del Sud	5.936	29,0	5.750	23,0	4.227	16,8	4.603	17,1	376	8,9
Àsia i Oceania	7.017	34,3	9.646	38,6	10.514	41,8	11.071	41,2	557	5,3
Naixements	1.437		1.379		1.052		s.d		17 ¹	1,6 ¹
Defuncions	854		826		903		s.d		-89 ¹	-9,0 ¹
Creixement natural	583		553		149		s.d		106 ¹	246,5 ¹
Immigració (municipis RMB)	5.637		4.871		4.032		3.241		-791	-19,6
Emigració (municipis RMB)	6.373		5.376		4.536		3.685		-851	-18,8
Saldo migratori (municipis RMB)	-736		-505		-504		-444		60	11,9

	2006	2011	2019	2020	Variació 2019-2020
Índex de masculinitat	103,6	102,2	97,6	97,7	0,1
Taxa de joventut (%)	10,8	8,8	8,8	9,1	0,3
Índex d'envelliment	119,3	113,4	127,6	128,4	0,8
Índex de sobreenvelliment	9,0	10,2	12,3	12,8	0,5
Índex de dependència global	39,4	49,5	53,9	53,3	-0,6
Taxa de natalitat (‰)	12,1	11,6	8,8	s.d	0,1 ¹
Taxa de mortalitat (‰)	7,2	6,9	7,6	s.d	-0,8 ¹
Índex sintètic de fecunditat	1,7	1,7	1,4	s.d	0,0 ¹

¹ Variació 2018-2019

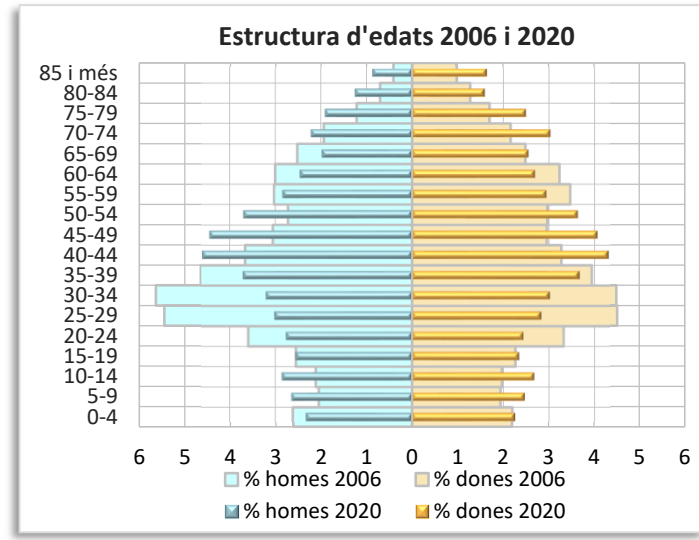
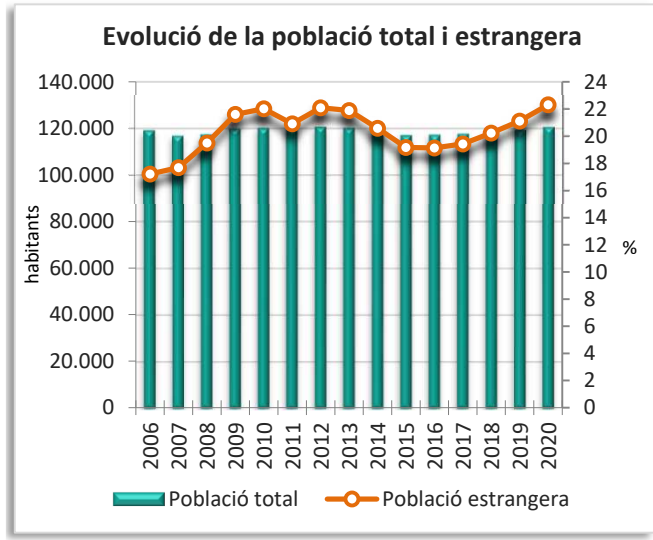
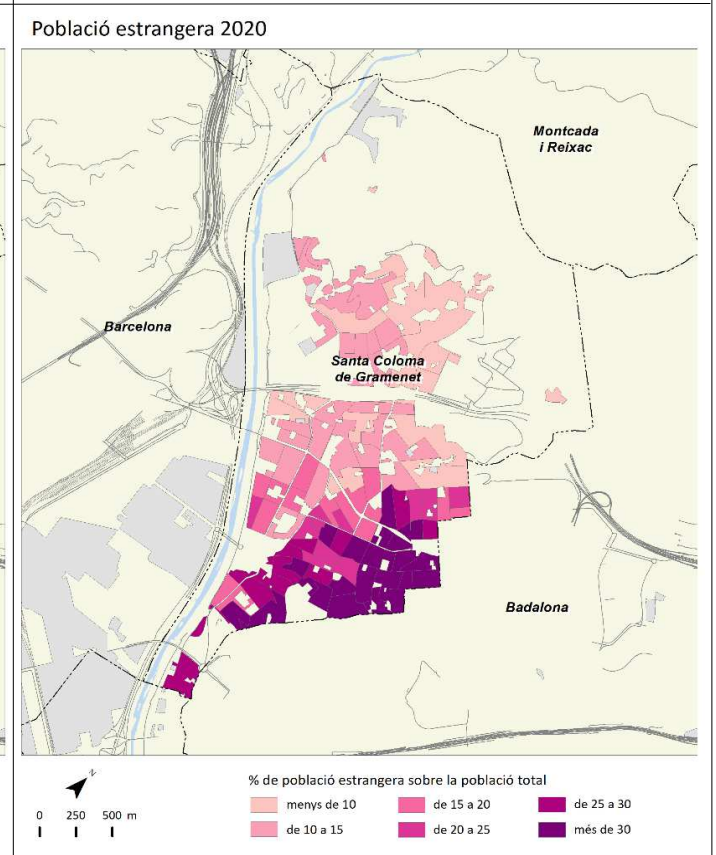
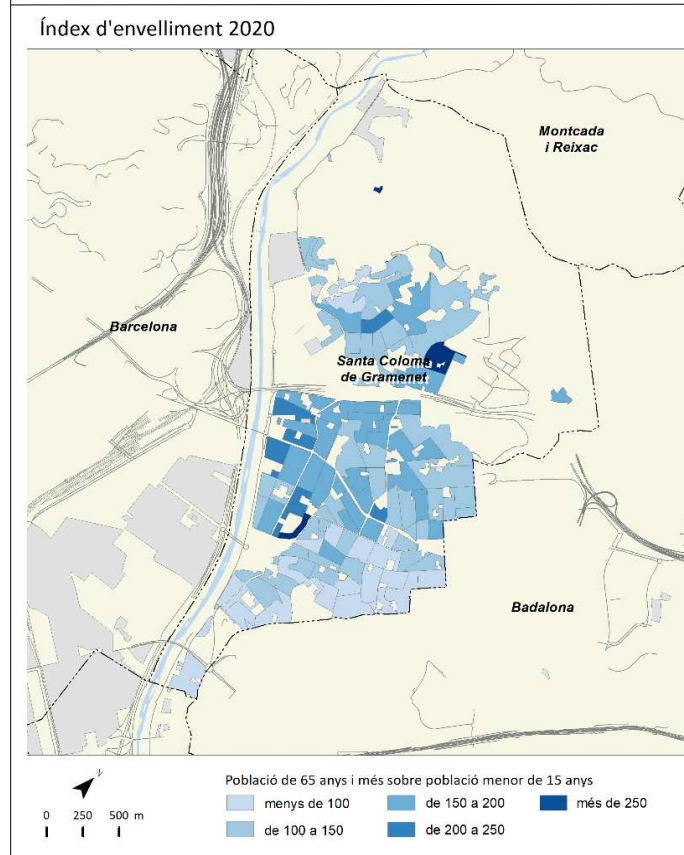
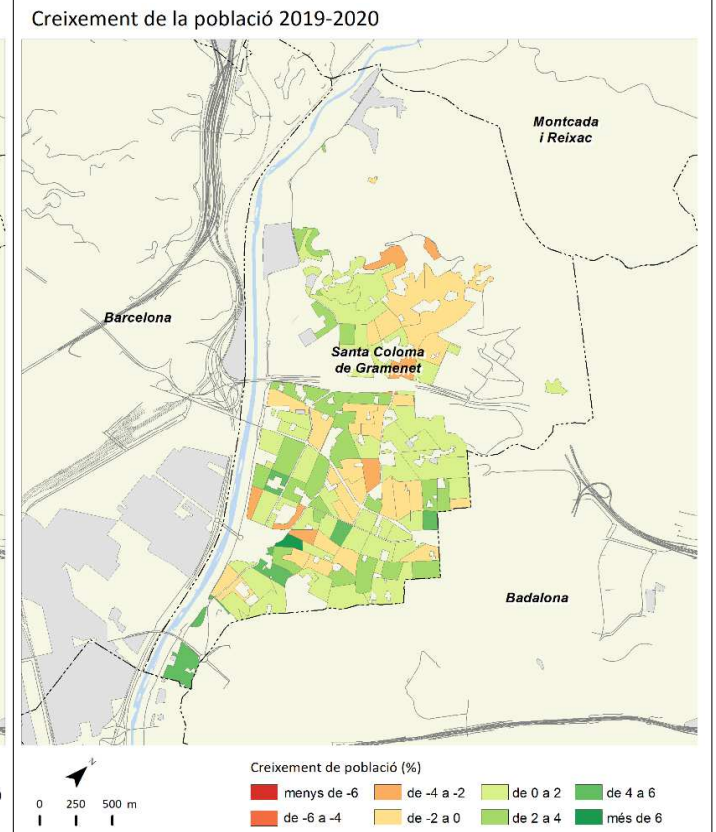
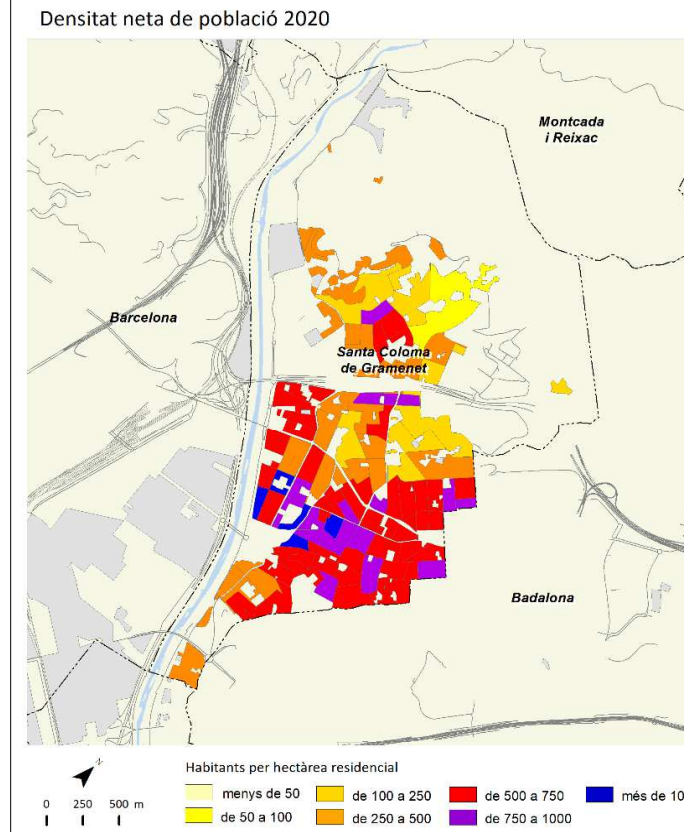

	2006		2011		2019		2020		Variació 2019-2020	
		%		%		%		%	Absoluta	%
Població total	7.305		8.108		8.840		8.945		105	1,2
Homes	3.599	49,3	3.902	48,1	4.233	47,9	4.305	48,1	72	1,7
Dones	3.706	50,7	4.205	51,9	4.607	52,1	4.640	51,9	33	0,7
Població 0-14 anys	1.301	17,8	1.467	18,1	1.510	17,1	1.489	16,6	-21	-1,4
Població 15-64 anys	5.196	71,1	5.583	68,9	5.892	66,7	5.952	66,5	60	1,0
Població 65 i més anys	808	11,1	1.058	13,0	1.438	16,3	1.504	16,8	66	4,6
Població espanyola	7.107	97,3	7.835	96,6	8.447	95,6	8.511	95,1	64	0,8
Població estrangera	198	2,7	273	3,4	393	4,4	434	4,9	41	10,4
Unió Europea	74	37,4	110	40,3	143	36,4	148	34,1	5	3,5
Resta d'Europa	22	11,1	26	9,5	33	8,4	35	8,1	2	6,1
Àfrica	9	4,5	22	8,1	32	8,1	33	7,6	1	3,1
Amèrica del Nord i Central	11	5,6	23	8,4	54	13,7	52	12,0	-2	-3,7
Amèrica del Sud	71	35,9	82	30,0	84	21,4	107	24,7	23	27,4
Àsia i Oceania	11	5,6	10	3,7	47	12,0	59	13,6	12	25,5
Naixements	89		79		46		s.d		-17 ¹	-27,0 ¹
Defuncions	35		60		60		s.d		-3 ¹	-4,8 ¹
Creixement natural	54		19		-14		s.d		-14 ¹	-1.400,0 ¹
Immigració (municipis RMB)	307		368		371		378		7	1,9
Emigració (municipis RMB)	225		223		289		244		-45	-15,6
Saldo migratori (municipis RMB)	82		145		82		134		52	63,4

					Variació 2019-2020
Índex de masculinitat	97,1	92,8	91,9	92,8	0,9
Taxa de joventut (%)	9,8	9,2	9,8	10,1	0,3
Índex d'envelliment	62,1	72,1	95,2	101,0	5,8
Índex de sobreenvelliment	11,5	16,4	15,3	14,6	-0,7
Índex de dependència global	40,6	45,2	50,0	50,3	0,3
Taxa de natalitat (‰)	12,2	9,7	5,2	s.d	-2,0 ¹
Taxa de mortalitat (‰)	4,8	7,4	6,8	s.d	-0,4 ¹
Índex sintètic de fecunditat	1,6	1,4	0,8	s.d	-0,3 ¹

¹ Variació 2018-2019

Densitat neta de població 2020

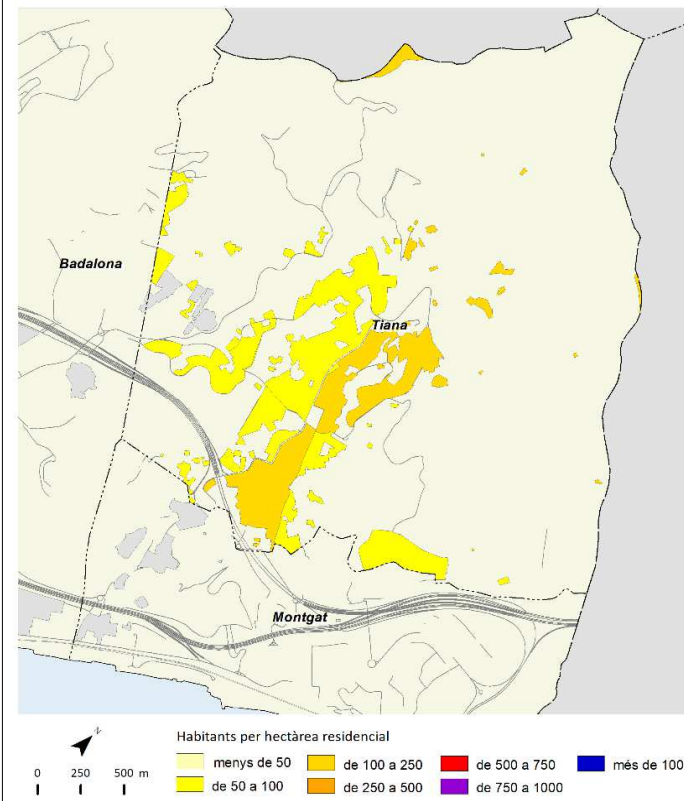

Creixement de la població 2019-2020

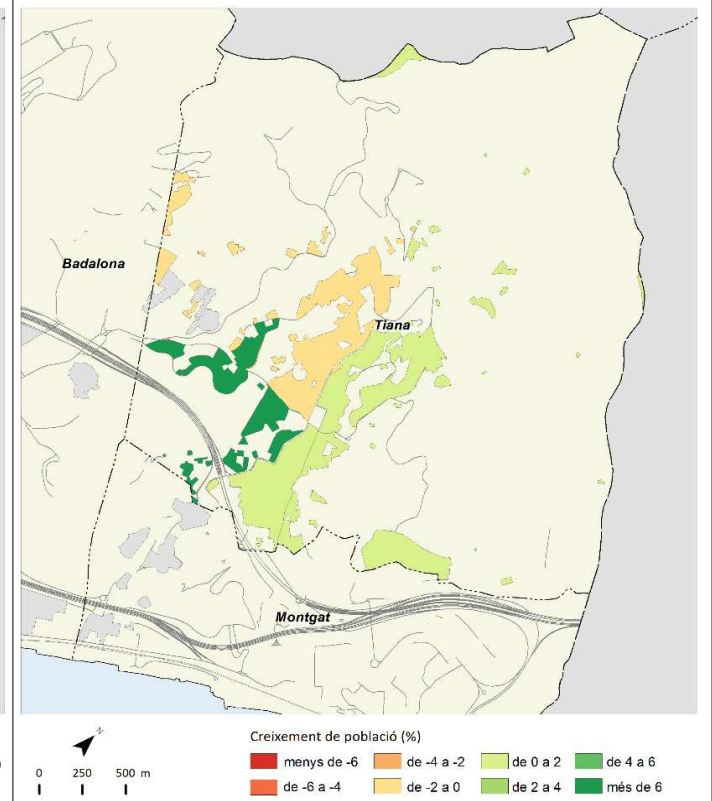

Índex d'envelliment 2020

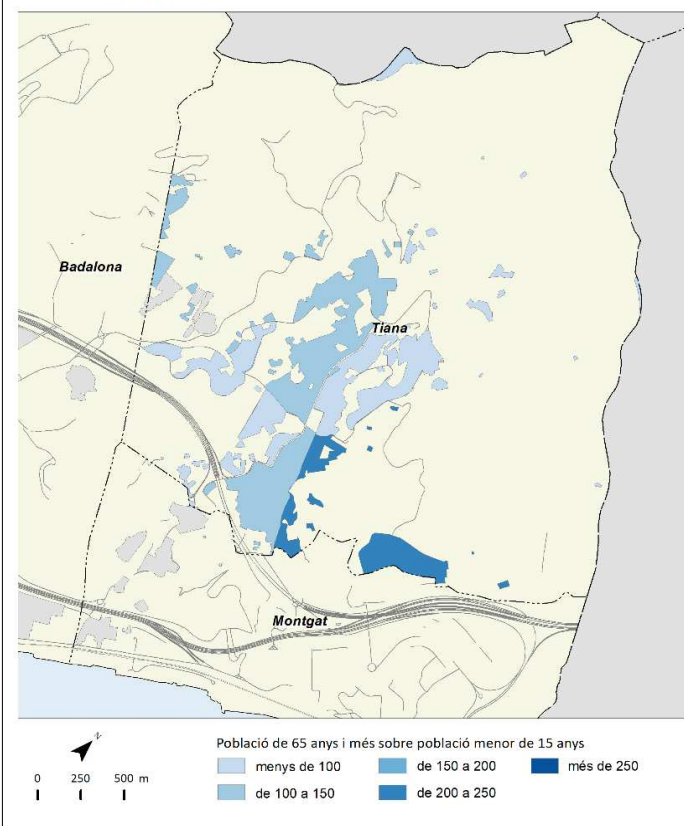

Població estrangera 2020

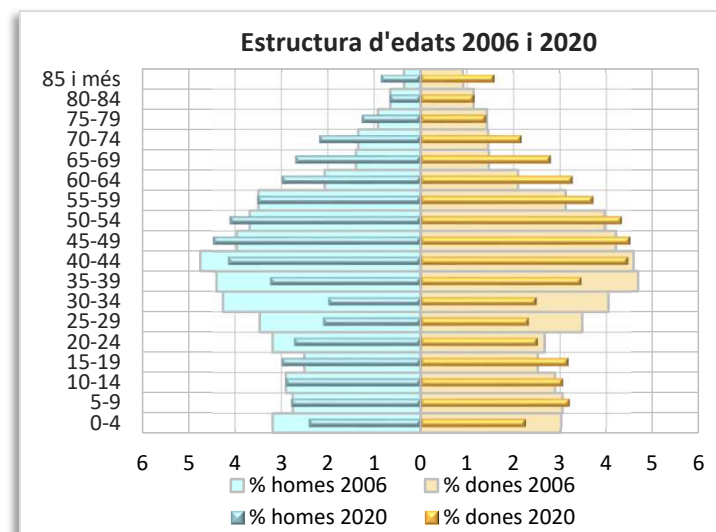
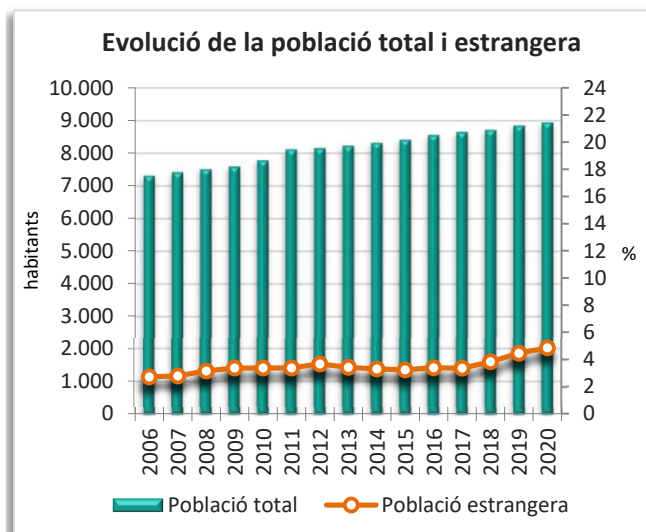
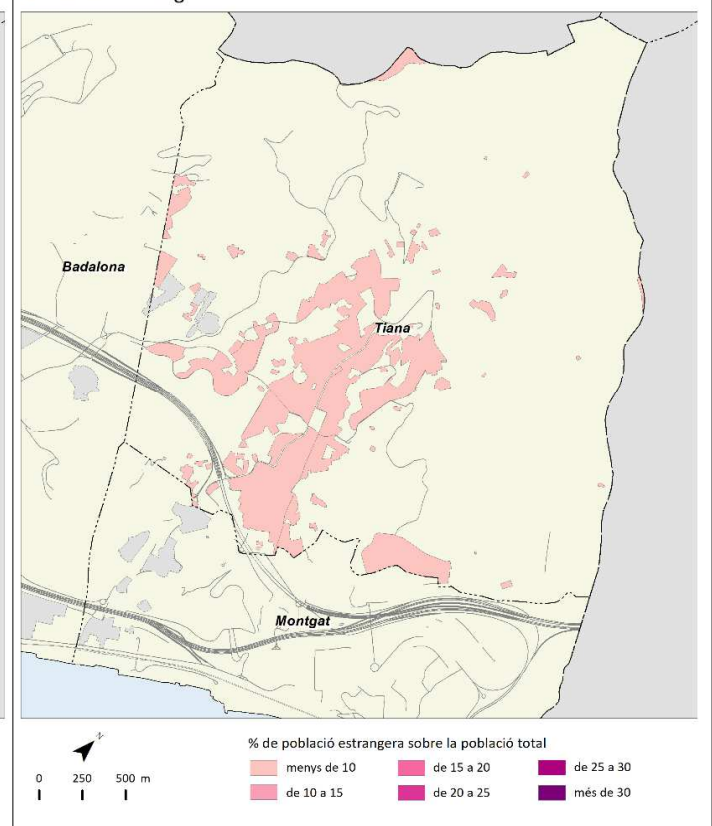

Torrelles de Llobregat



	2006		2011		2019		2020		Variació 2019-2020	
		%		%		%		%	Absoluta	%
Població total	4.861		5.696		6.041		6.073		32	0,5
Homes	2.446	50,3	2.831	49,7	3.003	49,7	3.021	49,7	18	0,6
Dones	2.415	49,7	2.864	50,3	3.038	50,3	3.052	50,3	14	0,5
Població 0-14 anys	906	18,6	1.197	21,0	1.115	18,5	1.089	17,9	-26	-2,3
Població 15-64 anys	3.477	71,5	3.920	68,8	4.141	68,5	4.193	69,0	52	1,3
Població 65 i més anys	478	9,8	578	10,1	785	13,0	791	13,0	6	0,8
Població espanyola	4.628	95,2	5.392	94,7	5.719	94,7	5.756	94,8	37	0,6
Població estrangera	233	4,8	304	5,3	322	5,3	317	5,2	-5	-1,6
Unió Europea	100	42,9	142	46,7	133	41,3	126	39,7	-7	-5,3
Resta d'Europa	15	6,4	10	3,3	32	9,9	30	9,5	-2	-6,3
Àfrica	43	18,5	51	16,8	30	9,3	31	9,8	1	3,3
Amèrica del Nord i Central	10	4,3	15	4,9	25	7,8	25	7,9	0	0,0
Amèrica del Sud	60	25,8	75	24,7	81	25,2	82	25,9	1	1,2
Àsia i Oceania	5	2,1	11	3,6	21	6,5	23	7,3	2	9,5
Naixements	65		87		41		s.d		-2 ¹	-4,7 ¹
Defuncions	19		24		40		s.d		2 ¹	5,3 ¹
Creixement natural	46		63		1		s.d		-4 ¹	-80,0 ¹
Immigració (municipis RMB)	292		230		278		283		5	1,8
Emigració (municipis RMB)	167		188		222		171		-51	-23,0
Saldo migratori (municipis RMB)	125		42		56		112		56	100,0

	2006	2011	2019	2020	Variació 2019-2020
Índex de masculinitat	101,3	98,8	98,8	99,0	0,2
Taxa de joventut (%)	9,6	8,2	9,5	10,0	0,5
Índex d'envelliment	52,8	48,3	70,4	72,6	2,2
Índex de sobreenvelliment	10,5	13,5	17,3	18,0	0,7
Índex de dependència global	39,8	45,3	45,9	44,8	-1,1
Taxa de natalitat (‰)	13,4	15,3	6,8	s.d	-0,4 ¹
Taxa de mortalitat (‰)	3,9	4,2	6,6	s.d	0,2 ¹
Índex sintètic de fecunditat	1,7	2,0	1,0	s.d	-0,1 ¹

¹ Variació 2018-2019

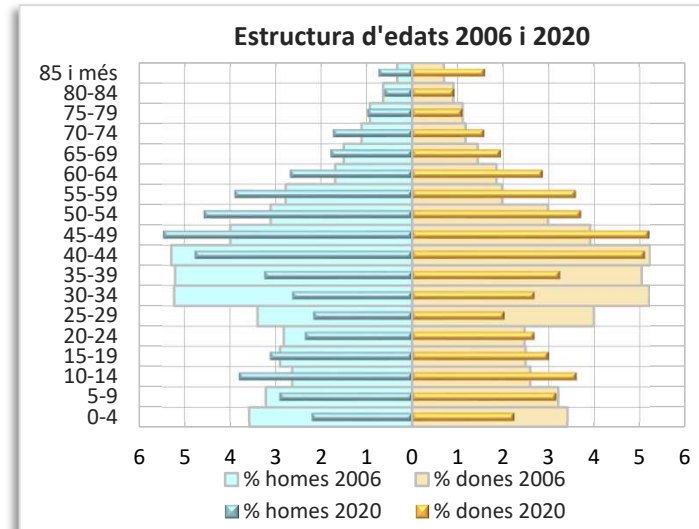
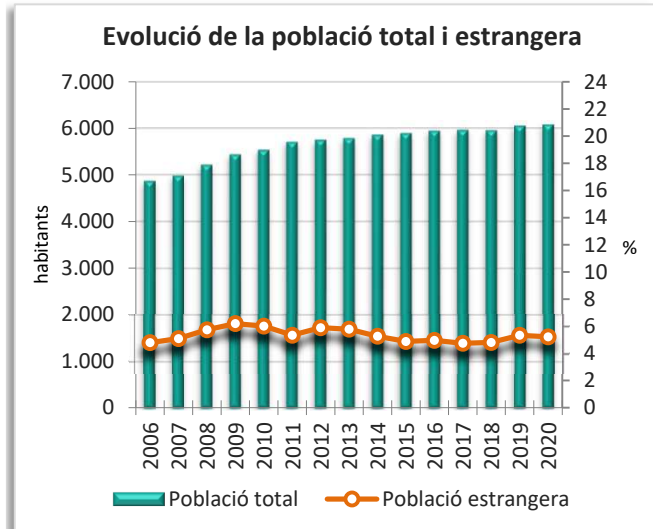
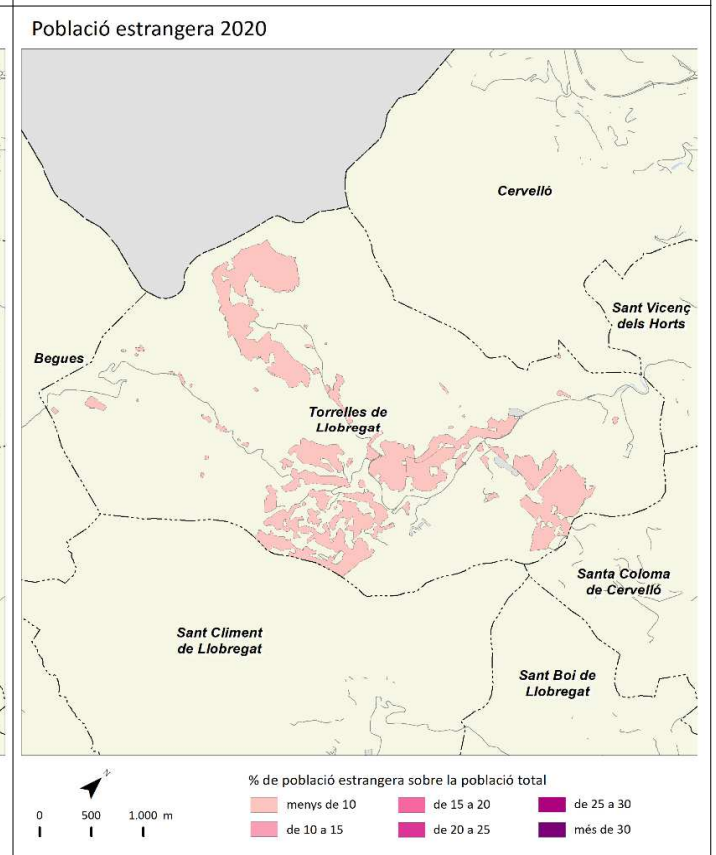
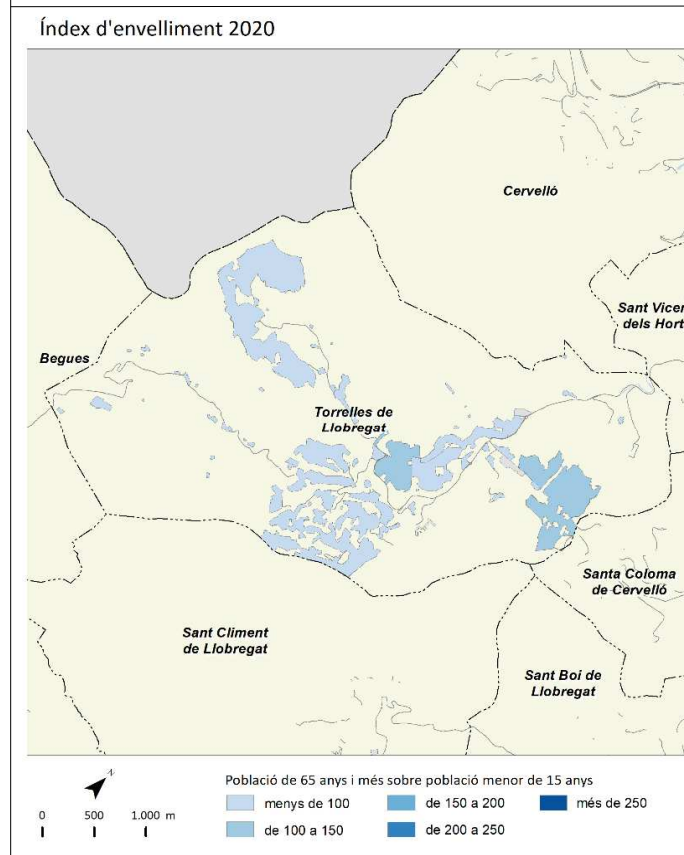
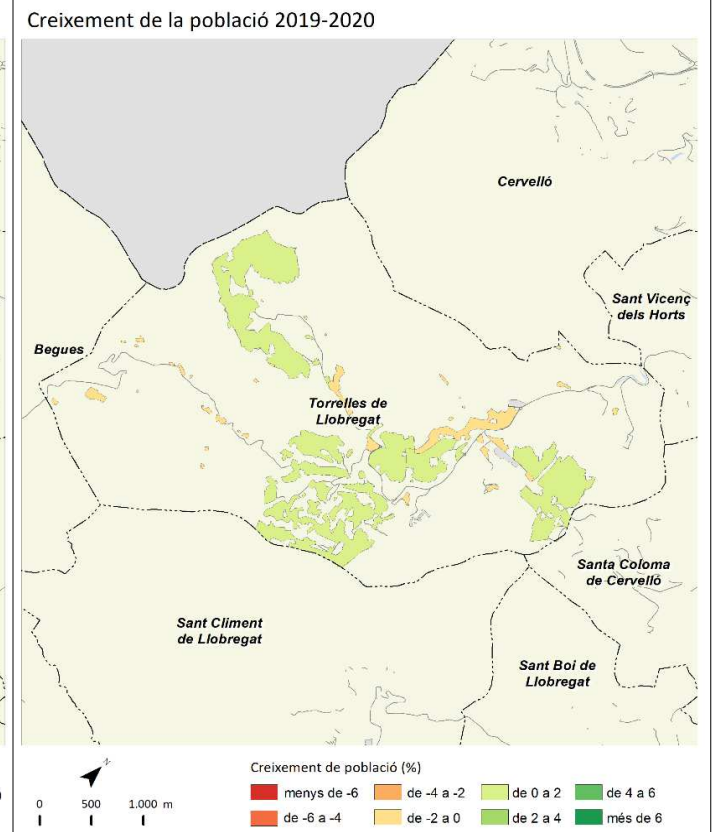
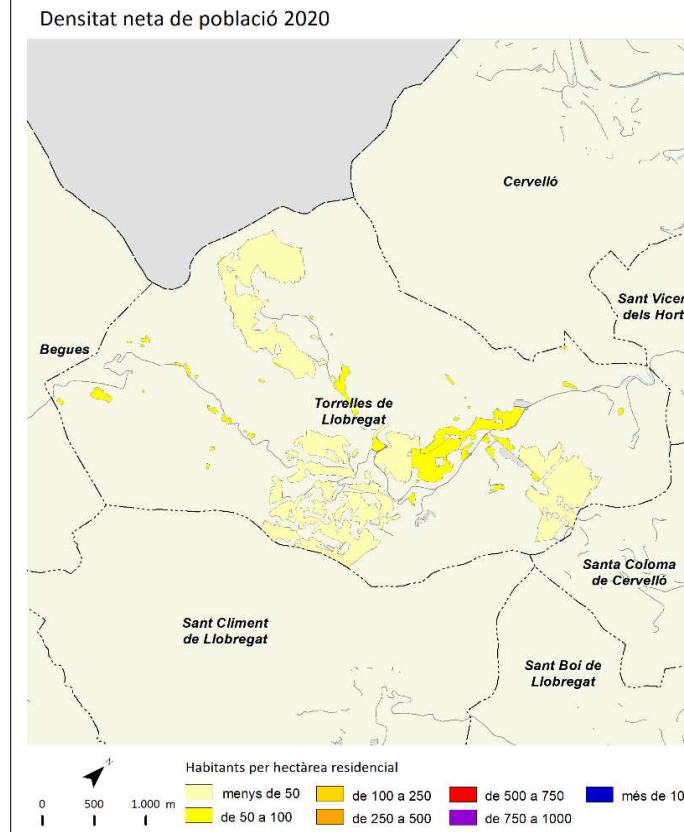

	2006		2011		2019		2020		Variació 2019-2020	
		%		%		%		%	Absoluta	%
Població total	61.168		64.999		66.611		67.197		586	0,9
Homes	30.754	50,3	32.337	49,7	32.930	49,4	33.231	49,5	301	0,9
Dones	30.414	49,7	32.662	50,3	33.681	50,6	33.966	50,5	285	0,8
Població 0-14 anys	9.879	16,2	11.814	18,2	11.408	17,1	11.241	16,7	-167	-1,5
Població 15-64 anys	44.226	72,3	44.459	68,4	44.307	66,5	44.819	66,7	512	1,2
Població 65 i més anys	7.063	11,5	8.726	13,4	10.896	16,4	11.137	16,6	241	2,2
Població espanyola	57.369	93,8	59.593	91,7	61.682	92,6	61.711	91,8	29	0,0
Població estrangera	3.799	6,2	5.407	8,3	4.929	7,4	5.486	8,2	557	11,3
Unió Europea	409	10,8	1.135	21,0	951	19,3	1.001	18,2	50	5,3
Resta d'Europa	261	6,9	123	2,3	190	3,9	202	3,7	12	6,3
Àfrica	1.618	42,6	2.102	38,9	1.631	33,1	1.731	31,6	100	6,1
Amèrica del Nord i Central	137	3,6	220	4,1	334	6,8	378	6,9	44	13,2
Amèrica del Sud	1.165	30,7	1.393	25,8	970	19,7	1.189	21,7	219	22,6
Àsia i Oceania	209	5,5	434	8,0	853	17,3	985	18,0	132	15,5
Naixements	897		866		511		s.d		-14 ¹	-2,7 ¹
Defuncions	319		365		458		s.d		17 ¹	3,9 ¹
Creixement natural	578		501		53		s.d		-31 ¹	-36,9 ¹
Immigració (municipis RMB)	2.056		1.746		1.919		1.587		-332	-17,3
Emigració (municipis RMB)	1.859		1.583		1.736		1.452		-284	-16,4
Saldo migratori (municipis RMB)	197		163		183		135		-48	-26,2

	2006	2011	2019	2020	Variació 2019-2020
Índex de masculinitat	101,1	99,0	97,8	97,8	0,0
Taxa de joventut (%)	10,1	8,4	9,0	9,4	0,4
Índex d'envelliment	71,5	73,9	95,5	99,1	3,6
Índex de sobreenvelliment	8,4	9,9	12,3	12,7	0,4
Índex de dependència global	38,3	46,2	50,3	49,9	-0,4
Taxa de natalitat (‰)	14,7	13,3	7,7	s.d	-0,3 ¹
Taxa de mortalitat (‰)	5,2	5,6	6,9	s.d	0,2 ¹
Índex sintètic de fecunditat	1,9	1,8	1,1	s.d	0,0 ¹

¹ Variació 2018-2019

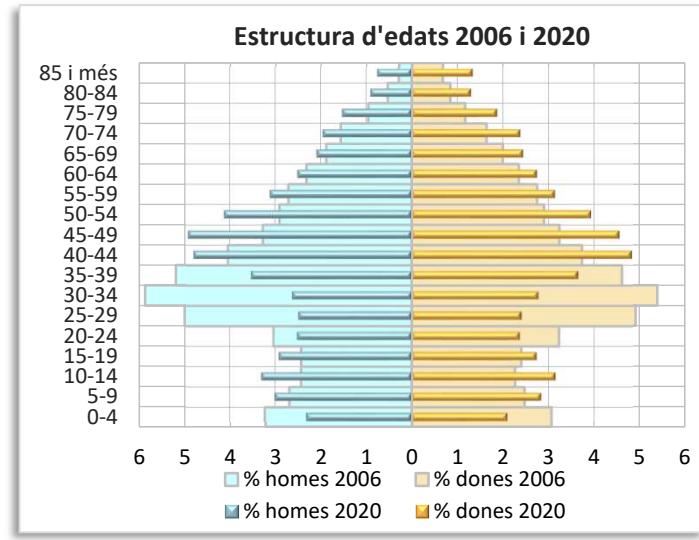
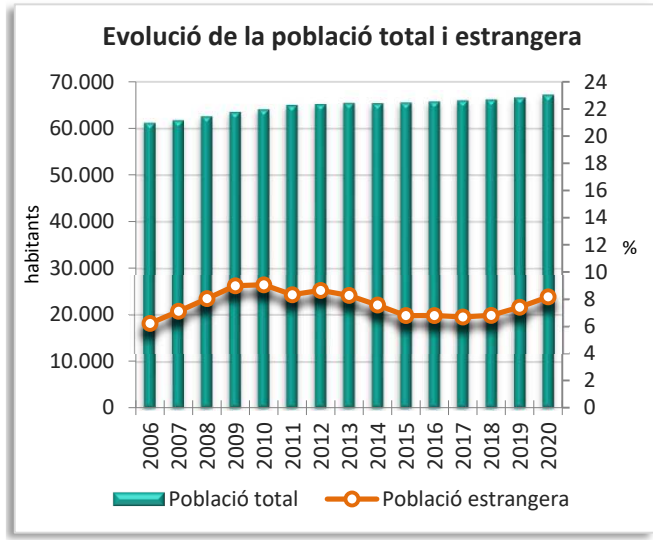
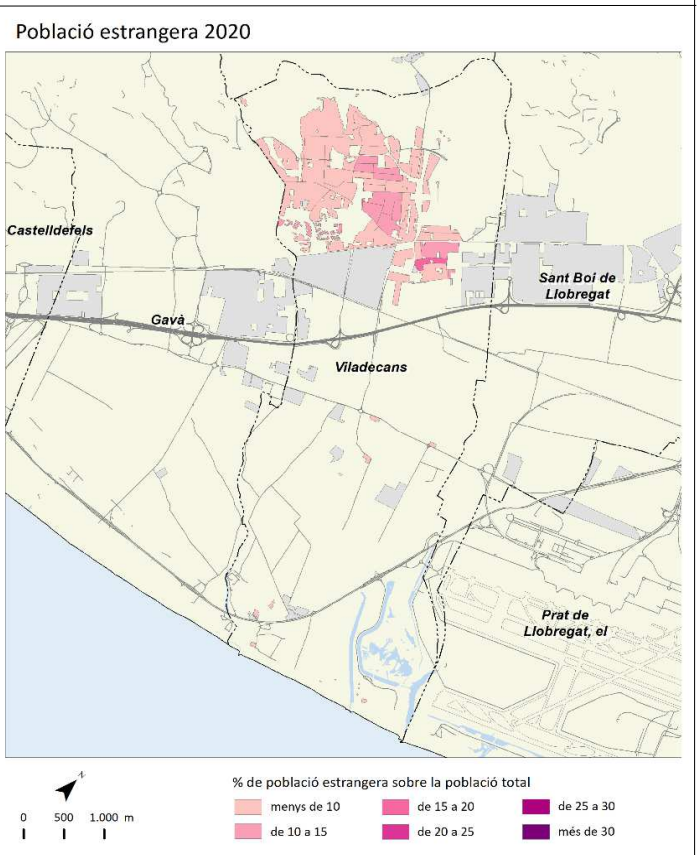
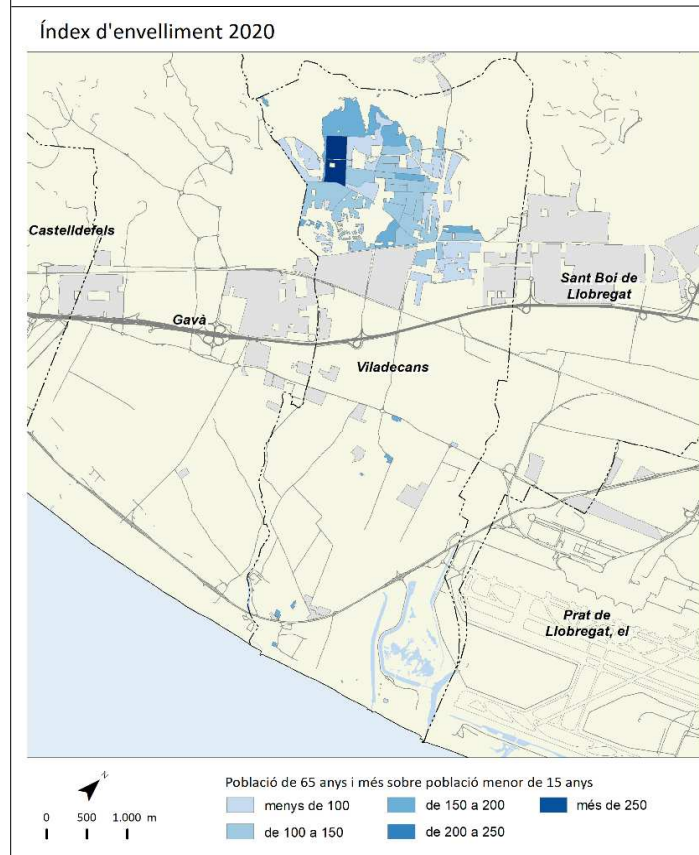
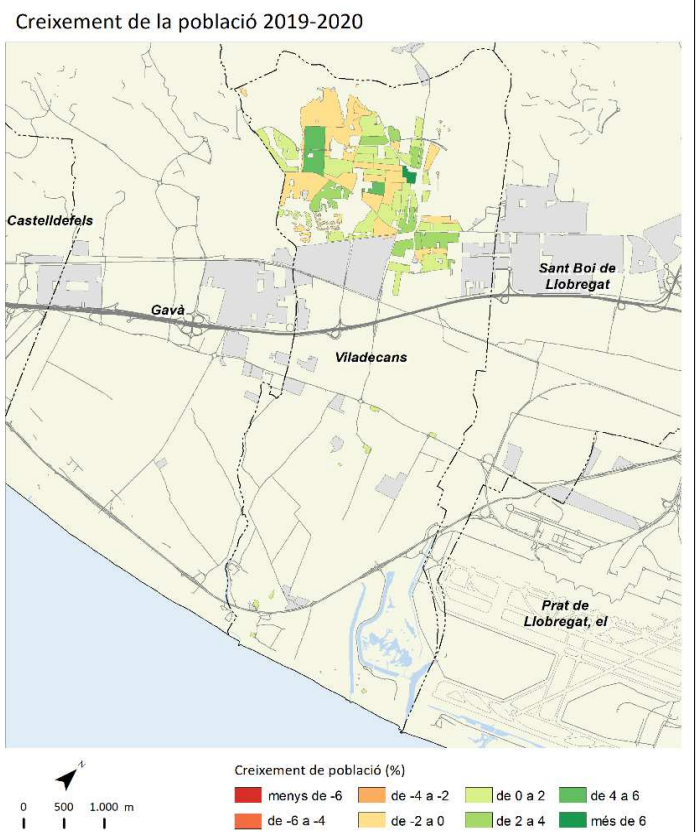
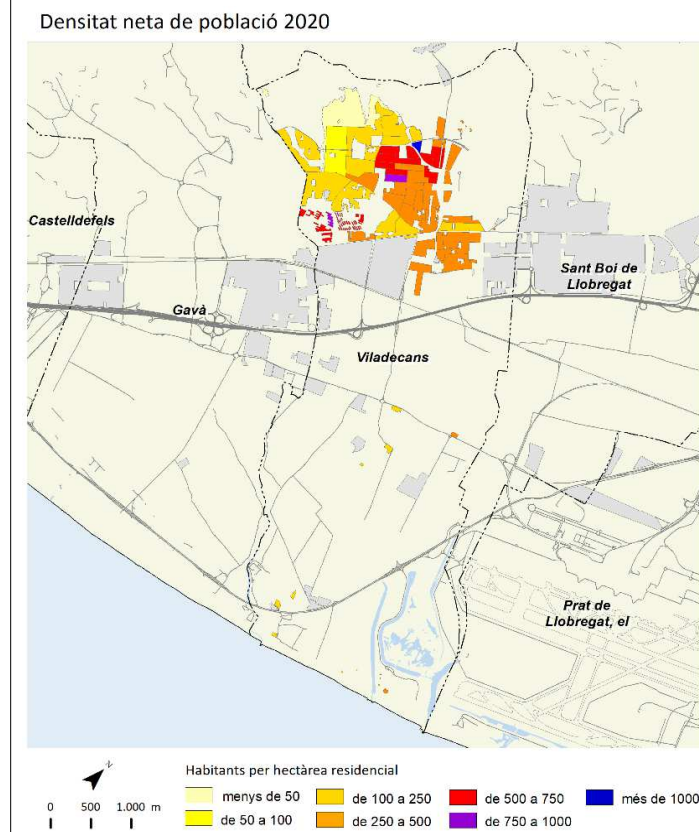

RMB: dades i mapes

	2006		2011		2012		2013		2014		2015		2016		2017		2018		2019		2020		Variació 2019-2020	
		%		%		%		%		%		%		%		%		%		%	Absoluta	%		
Població total	4.841.365		5.023.163		5.051.502		5.041.273		5.026.709		5.028.258		5.046.743		5.077.795		5.106.916		5.155.174		5.226.382	71.208	1,4	
Homes	2.381.229	49,2	2.457.928	48,9	2.472.465	48,9	2.462.309	48,8	2.451.535	48,8	2.449.761	48,7	2.457.934	48,7	2.470.454	48,7	2.482.896	48,6	2.508.122	48,7	2.545.522	37.400	1,5	
Dones	2.460.136	50,8	2.565.234	51,1	2.579.037	51,1	2.578.964	51,2	2.575.174	51,2	2.578.497	51,3	2.588.809	51,3	2.607.341	51,3	2.624.020	51,4	2.647.052	51,3	2.680.860	33.808	1,3	
Població 0-14 anys	685.298	14,2	779.285	15,5	777.181	15,4	779.747	15,5	780.619	15,5	779.844	15,5	779.178	15,4	780.561	15,4	778.143	15,2	773.712	15,0	768.176	-5.536	-0,7	
Població 15-64 anys	3.369.618	69,6	3.383.563	67,4	3.410.351	67,5	3.382.011	67,1	3.345.517	66,6	3.329.949	66,2	3.336.291	66,1	3.352.628	66,0	3.370.491	66,0	3.410.232	66,2	3.470.560	60.328	1,8	
Població 65 i més anys	786.449	16,2	860.367	17,1	863.970	17,1	879.515	17,4	900.573	17,9	918.465	18,3	931.274	18,5	944.606	18,6	958.282	18,8	971.230	18,8	987.646	16.416	1,7	
Població espanyola	4.239.997	87,6	4.323.426	86,1	4.318.917	85,5	4.327.275	85,8	4.350.800	86,6	4.392.844	87,4	4.408.784	87,4	4.417.742	87,0	4.417.636	86,5	4.411.115	85,6	4.408.780	-2.335	-0,1	
Població estrangera	601.368	12,4	699.745	13,9	732.585	14,5	713.998	14,2	675.909	13,4	635.414	12,6	637.959	12,6	660.053	13,0	689.280	13,5	744.059	14,4	817.602	73.543	9,9	
Unió Europea	84.400	14,0	147.676	21,1	157.345	21,5	159.124	22,3	156.371	23,1	153.903	24,2	154.819	24,3	158.967	24,1	165.891	24,1	175.867	23,6	189.837	13.970	7,9	
Resta d'Europa	44.643	7,4	28.511	4,1	31.144	4,3	33.192	4,6	33.739	5,0	35.816	5,6	38.424	6,0	41.592	6,3	43.653	6,3	46.700	6,3	50.213	3.513	7,5	
Àfrica	126.268	21,0	150.811	21,6	155.202	21,2	152.009	21,3	146.566	21,7	137.909	21,7	135.769	21,3	133.495	20,2	134.459	19,5	141.321	19,0	149.805	8.484	6,0	
Amèrica del Nord i Central	37.706	6,3	48.898	7,0	51.646	7,0	53.358	7,5	51.289	7,6	49.251	7,8	51.386	8,1	57.338	8,7	62.969	9,1	71.320	9,6	82.218	10.898	15,3	
Amèrica del Sud	232.658	38,7	216.526	30,9	220.257	30,1	200.277	28,1	173.105	25,6	143.855	22,6	138.041	21,6	142.143	21,5	150.592	21,8	166.432	22,4	190.703	24.271	14,6	
Àsia i Oceania	75.693	12,6	107.323	15,3	116.991	16,0	116.038	16,3	114.839	17,0	114.680	18,0	119.520	18,7	126.518	19,2	131.716	19,1	142.419	19,1	154.826	12.407	8,7	
Naixements	55.186		53.577		51.135		47.457		47.589		46.814		46.191		44.603		42.448		40.918		s.d	-1.530 ¹	-3,6 ¹	
Defuncions	37.670		38.868		41.038		39.935		40.218		42.288		41.719		43.541		43.701		42.064		s.d	-1.637 ¹	-3,7 ¹	
Creixement natural	17.516		14.709		10.097		7.522		7.371		4.526		4.472		1.062		-1.253		-1.146		s.d	107 ¹	8,5 ¹	
Immigració (municipis RMB)	159.811		140.964		140.035		137.368		136.820		136.601		127.471		131.166		141.368		147.502		130.872	-16.630	-11,3	
Emigració (municipis RMB)	159.811		140.964		140.035		137.368		136.820		136.601		127.471		131.166		141.368		147.502		130.872	-16.630	-11,3	
Saldo migratori (municipis RMB)	0		0		0		0		0		0		0		0		0		0		0			

	2006	2011	2012	2013	2014	2015	2016	2017	2018	2019	2020	Variació 2019-2020
Índex de masculinitat	96,8	95,8	95,9	95,5	95,2	95,0	94,9	94,7	94,6	94,8	95,0	0,2
Taxa de joventut (%)	9,9	8,5	8,6	8,4	8,4	8,4	8,4	8,6	8,7	8,9	9,2	0,3
Índex d'envelliment	114,8	110,4	111,2	112,8	115,4	117,8	119,5	121,0	123,1	125,5	128,6	3,1
Índex de sobreenvelliment	11,5	14,2	14,3	14,5	14,8	15,1	15,6	15,9	16,2	16,5	16,8	0,3
Índex de dependència global	43,7	48,5	48,1	49,1	50,3	51,0	51,3	51,5	51,5	51,2	50,6	-0,6
Taxa de natalitat (‰)	11,4	10,7	10,1	9,4	9,5	9,3	9,2	8,8	8,3	7,9	s.d	-0,4 ¹
Taxa de mortalitat (‰)	7,8	7,7	8,1	7,9	8,0	8,4	8,3	8,6	8,6	8,2	s.d	-0,4 ¹
Índex sintètic de fecunditat	1,6	1,5	1,5	1,4	1,4	1,4	1,4	1,3	1,3	1,2	s.d	-0,1 ¹

¹ Variació 2018-2019

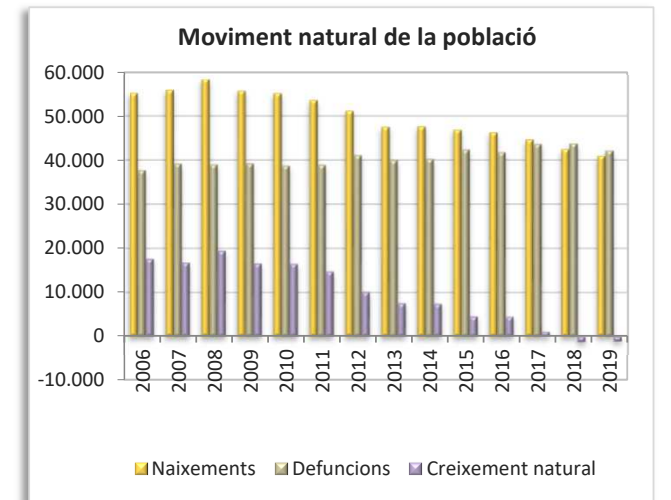
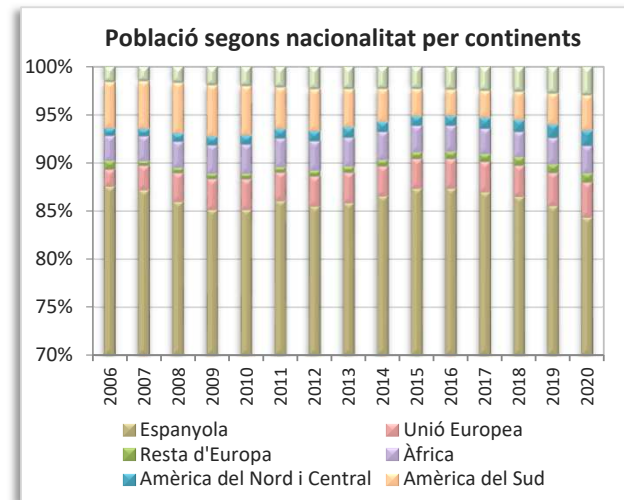
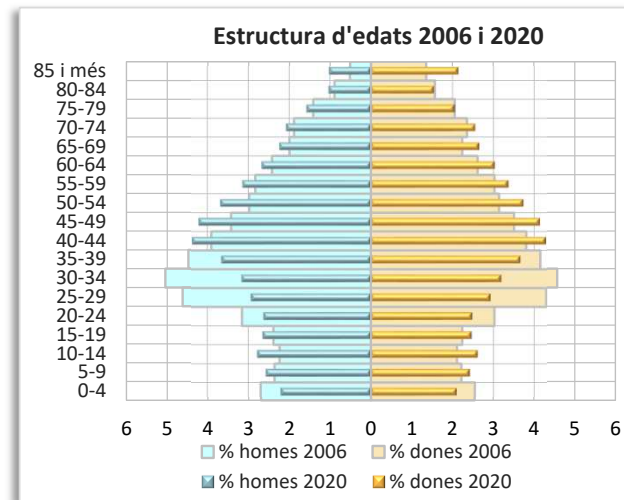
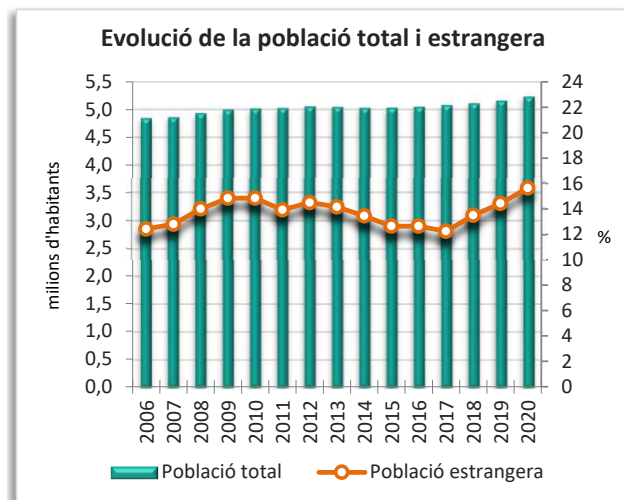

Densitat neta de població 2020

Regió metropolitana per seccions censals residencials

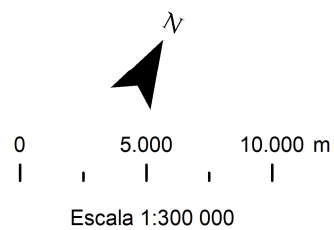
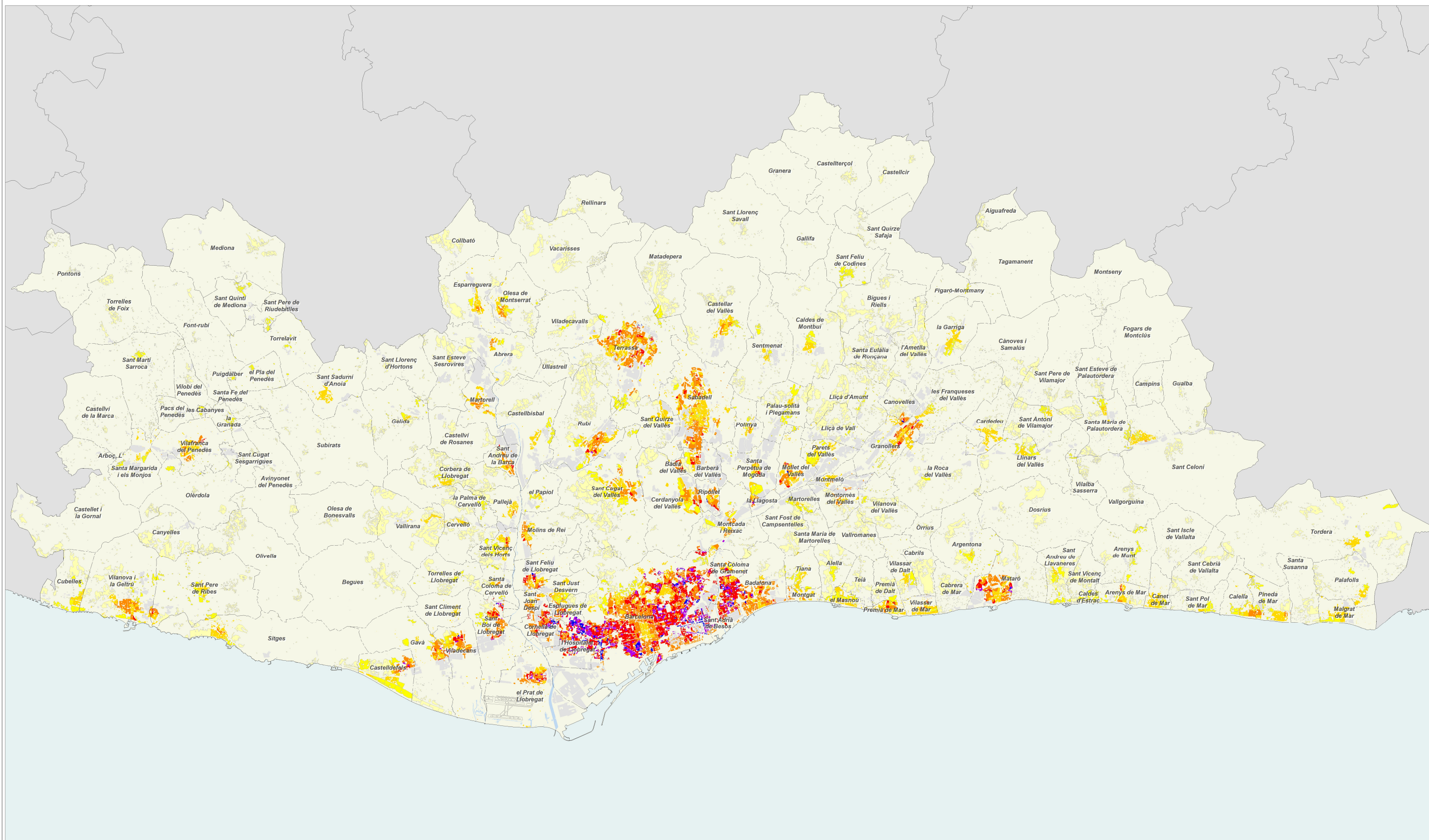

habitants per hectàrea residencial



Creixement de la població 2019-2020

Regió metropolitana per seccions censals residencials

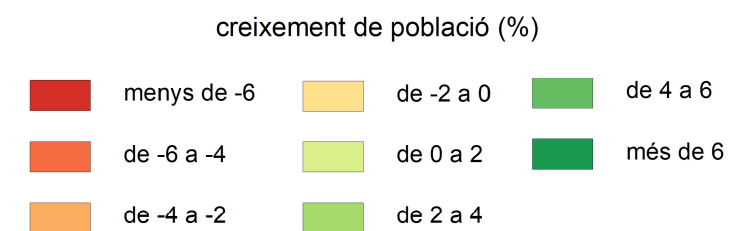
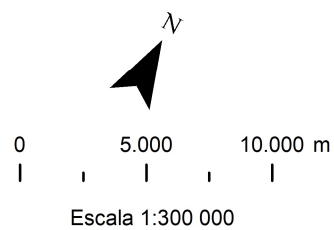
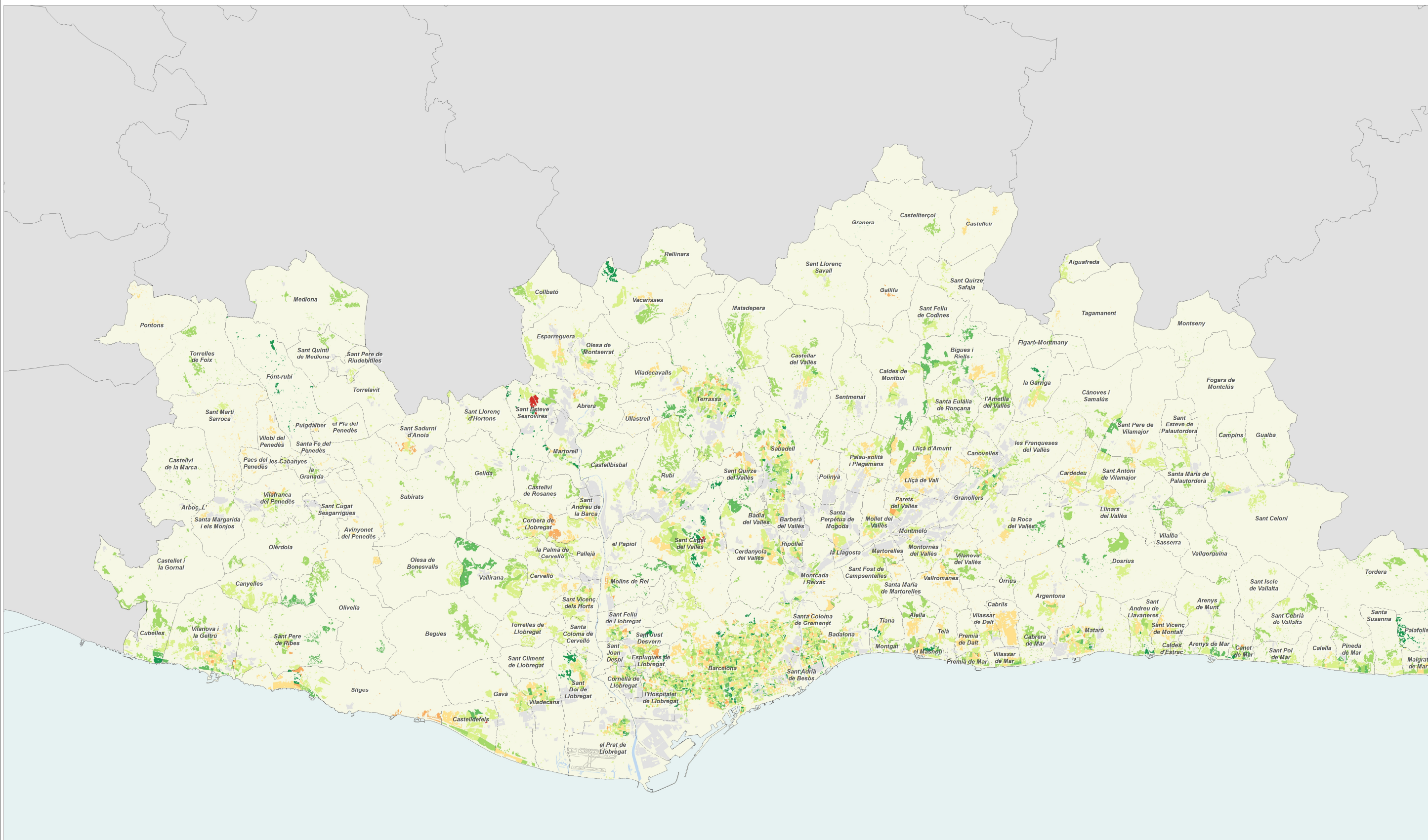

Índex d'envelliment 2020

Regió metropolitana per seccions censals residencials

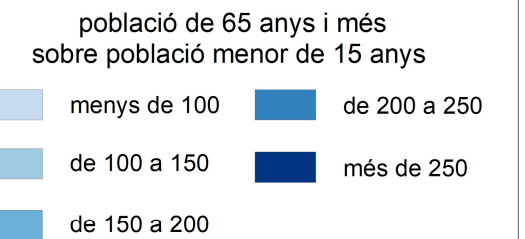
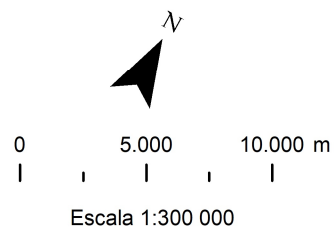
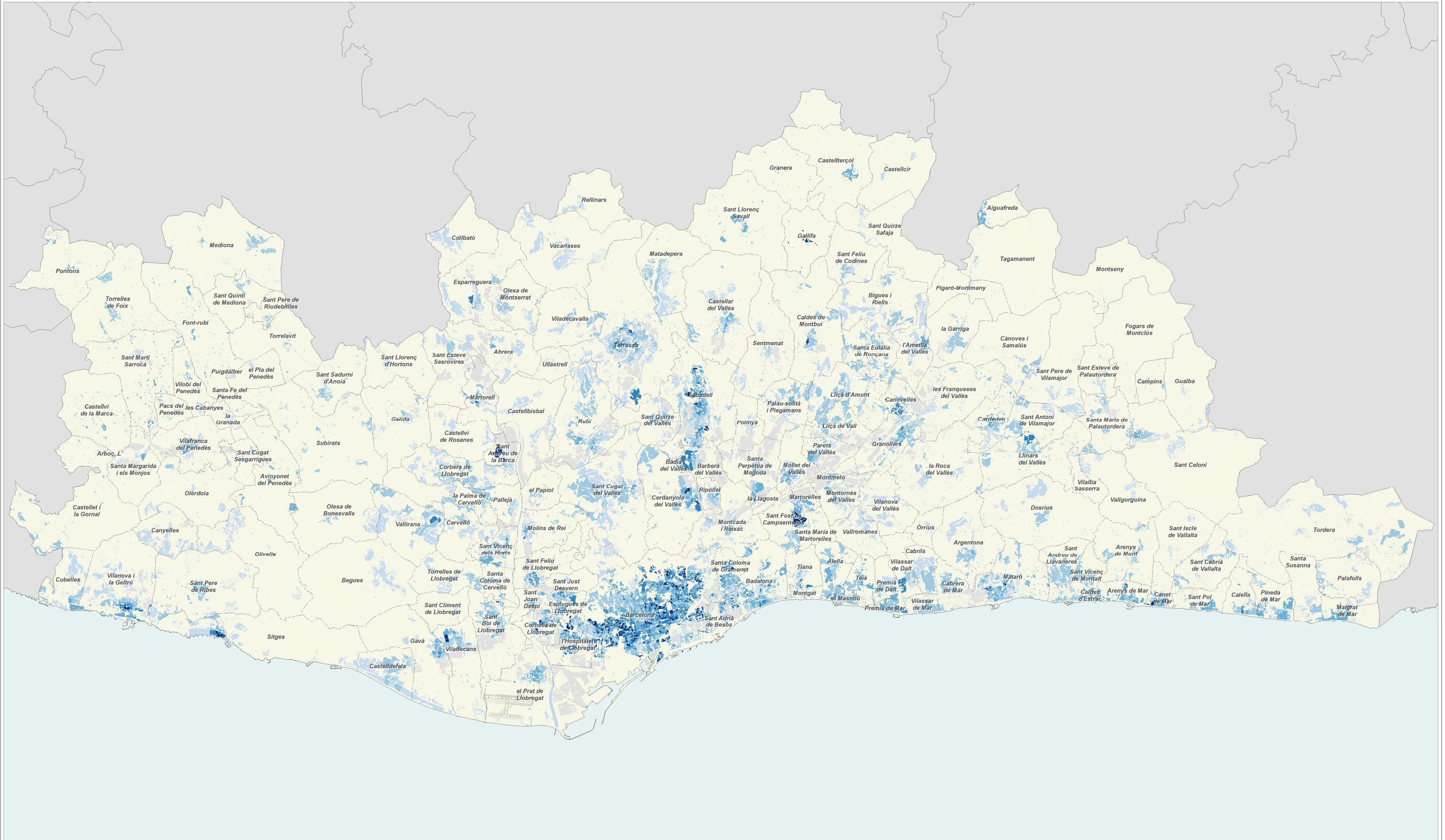

Població estrangera 2020

Regió metropolitana per seccions censals residencials

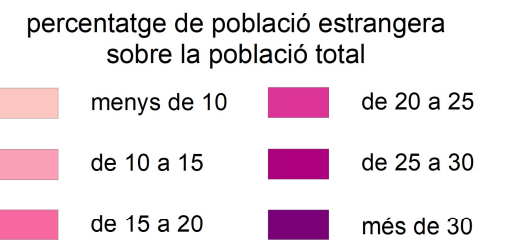
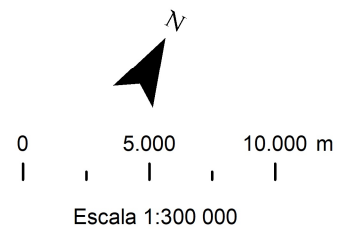
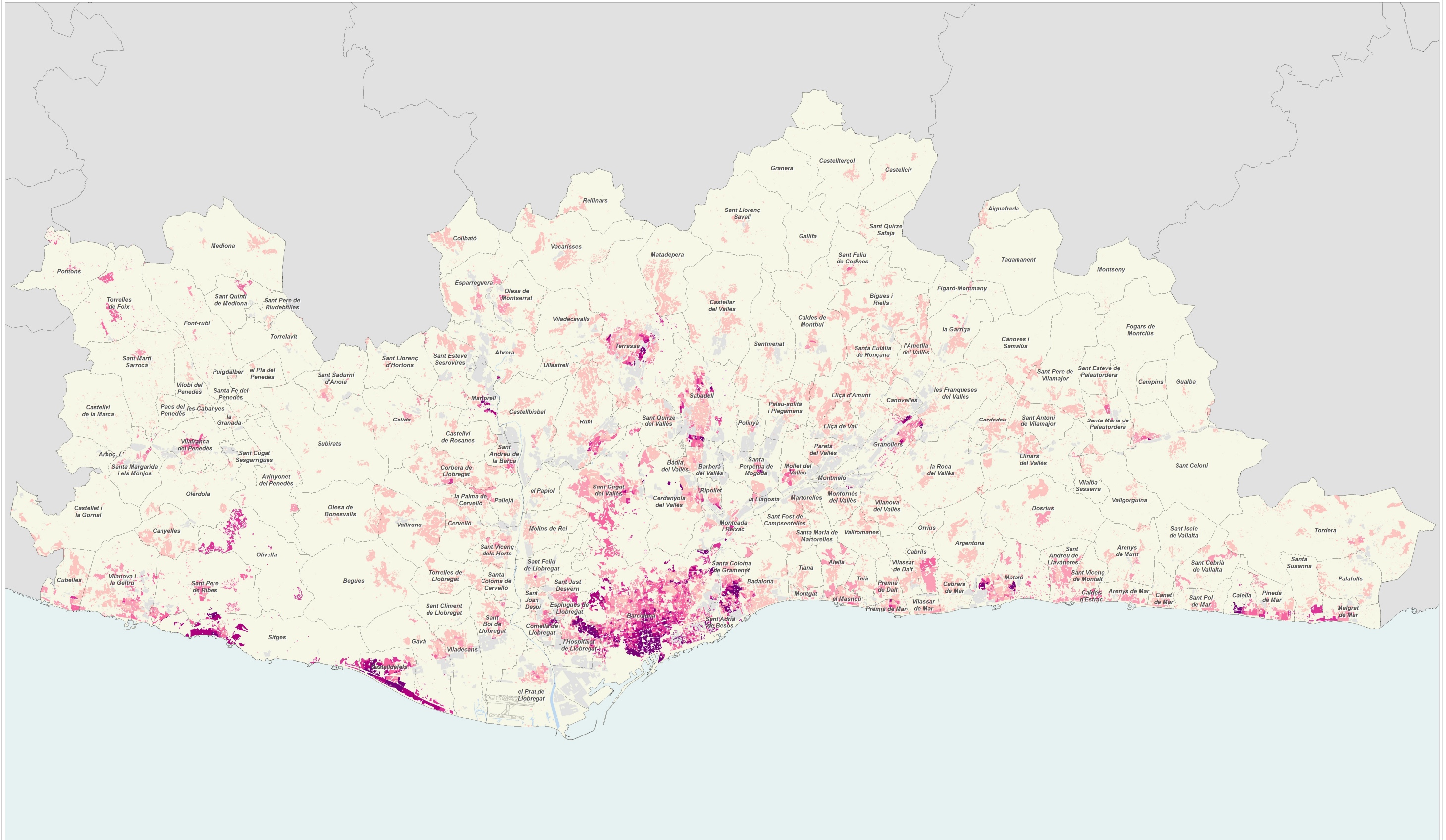

Municipis de la RMB: fitxes monogràfiques

	2006		2011		2019		2020		Variació 2019-2020	
		%		%		%		%	Absoluta	%
Població total	58.940		59.571		61.275		62.419		1.144	1,9
Homes	29.414	49,9	29.613	49,7	30.199	49,3	30.891	49,5	692	2,3
Dones	29.526	50,1	29.958	50,3	31.076	50,7	31.528	50,5	452	1,5
Població 0-14 anys	8.838	15,0	9.476	15,9	9.287	15,2	9.262	14,8	-25	-0,3
Població 15-64 anys	41.765	70,9	40.893	68,6	40.989	66,9	41.929	67,2	940	2,3
Població 65 i més anys	8.337	14,1	9.197	15,4	10.999	18,0	11.228	18,0	229	2,1
Població espanyola	49.586	84,1	49.654	83,4	53.055	86,6	53.434	85,6	379	0,7
Població estrangera	9.354	15,9	9.916	16,6	8.220	13,4	8.985	14,4	765	9,3
Unió Europea	519	5,5	981	9,9	981	11,9	1.029	11,5	48	4,9
Resta d'Europa	501	5,4	205	2,1	254	3,1	257	2,9	3	1,2
Àfrica	4.416	47,2	4.741	47,8	3.784	46,0	4.105	45,7	321	8,5
Amèrica del Nord i Central	355	3,8	399	4,0	623	7,6	758	8,4	135	21,7
Amèrica del Sud	3.272	35,0	3.198	32,3	1.820	22,1	2.024	22,5	204	11,2
Àsia i Oceania	291	3,1	392	4,0	758	9,2	812	9,0	54	7,1
Naixements	724		661		535		s.d		-8 ¹	-1,5 ¹
Defuncions	406		392		469		s.d		-33 ¹	-6,6 ¹
Creixement natural	318		269		66		s.d		25 ¹	61,0 ¹
Immigració (municipis RMB)	2.321		2.268		2.382		2.027		-355	-14,9
Emigració (municipis RMB)	2.814		2.467		2.322		1.978		-344	-14,8
Saldo migratori (municipis RMB)	-493		-199		60		49		-11	-18,3

					Variació 2019-2020
Índex de masculinitat	99,6	98,8	97,2	98,0	0,8
Taxa de joventut (%)	11,2	9,5	9,4	9,6	0,2
Índex d'envelliment	94,3	97,1	118,4	121,2	2,8
Índex de sobreenvelliment	11,1	14,6	16,0	16,1	0,1
Índex de dependència global	41,1	45,7	49,5	48,9	-0,6
Taxa de natalitat (‰)	12,3	11,1	8,7	s.d	-0,2 ¹
Taxa de mortalitat (‰)	6,9	6,6	7,7	s.d	-0,6 ¹
Índex sintètic de fecunditat	1,5	1,6	1,4	s.d	0,0 ¹

¹ Variació 2018-2019

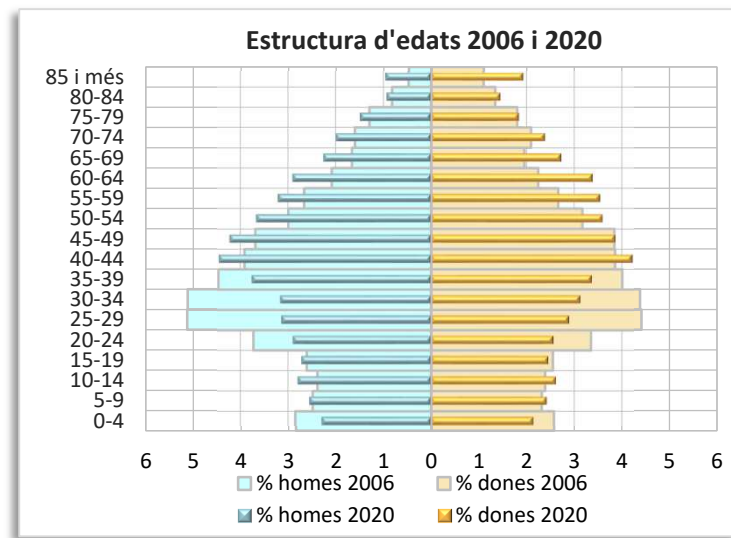
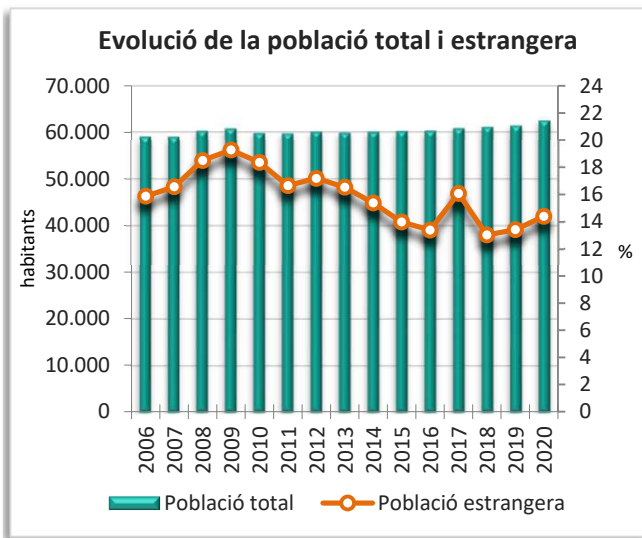
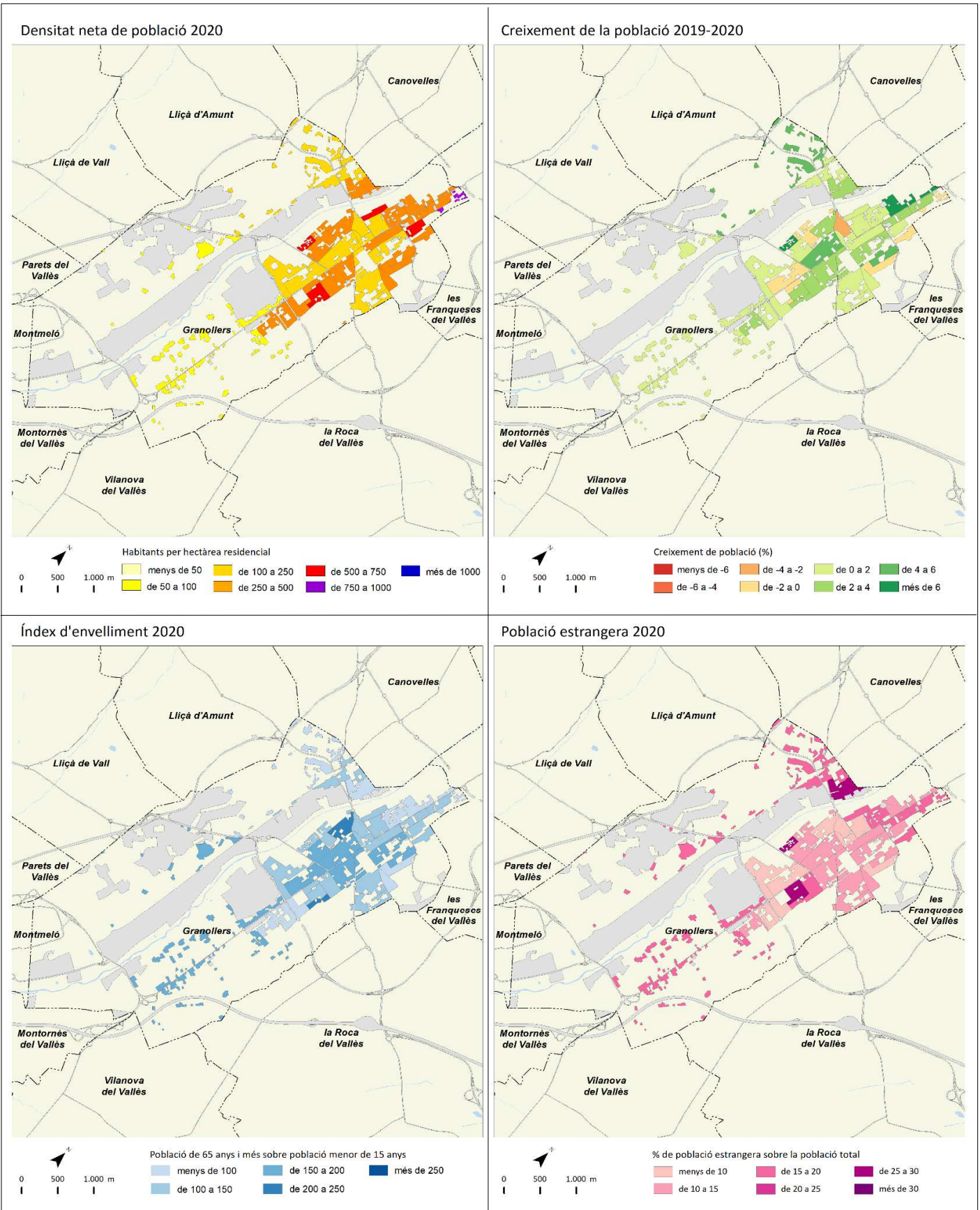

	2006		2011		2019		2020		Variació 2019-2020	
		%		%		%		%	Absoluta	%
Població total	26.170		27.668		28.189		28.772		583	2,1
Homes	13.582	51,9	14.310	51,7	14.329	50,8	14.655	50,9	326	2,3
Dones	12.588	48,1	13.358	48,3	13.860	49,2	14.117	49,1	257	1,9
Població 0-14 anys	4.310	16,5	5.208	18,8	4.922	17,5	4.862	16,9	-60	-1,2
Població 15-64 anys	18.320	70,0	18.493	66,8	18.618	66,0	19.195	66,7	577	3,1
Població 65 i més anys	3.540	13,5	3.965	14,3	4.649	16,5	4.715	16,4	66	1,4
Població espanyola	22.021	84,1	22.200	80,2	23.471	83,3	23.604	82,0	133	0,6
Població estrangera	4.149	15,9	5.467	19,8	4.718	16,7	5.168	18,0	450	9,5
Unió Europea	211	5,1	566	10,4	321	6,8	332	6,4	11	3,4
Resta d'Europa	94	2,3	35	0,6	52	1,1	56	1,1	4	7,7
Àfrica	2.569	61,9	3.491	63,9	3.153	66,8	3.379	65,4	226	7,2
Amèrica del Nord i Central	96	2,3	97	1,8	151	3,2	195	3,8	44	29,1
Amèrica del Sud	978	23,6	940	17,2	579	12,3	702	13,6	123	21,2
Àsia i Oceania	201	4,8	338	6,2	462	9,8	504	9,8	42	9,1
Naixements	386		383		237		s.d		-8 ¹	-0,8 ¹
Defuncions	176		185		211		s.d		-41 ¹	-16,3 ¹
Creixement natural	210		198		26		s.d		39 ¹	300,0 ¹
Immigració (municipis RMB)	788		852		792		703		-89	-11,2
Emigració (municipis RMB)	860		737		683		693		10	1,5
Saldo migratori (municipis RMB)	-72		115		109		10		-99	-90,8

	2006	2011	2019	2020	Variació 2019-2020
Índex de masculinitat	107,9	107,1	103,4	103,8	0,4
Taxa de joventut (%)	9,5	8,5	9,6	10,3	0,7
Índex d'envelliment	82,1	76,1	94,5	97,0	2,5
Índex de sobreenvelliment	10,5	11,8	16,6	16,8	0,2
Índex de dependència global	42,8	49,6	51,4	49,9	-1,5
Taxa de natalitat (‰)	14,7	13,8	8,4	s.d	-0,2 ¹
Taxa de mortalitat (‰)	6,7	6,7	7,5	s.d	-1,6 ¹
Índex sintètic de fecunditat	1,4	2,0	1,3	s.d	0,0 ¹

¹ Variació 2018-2019

Densitat neta de població 2020

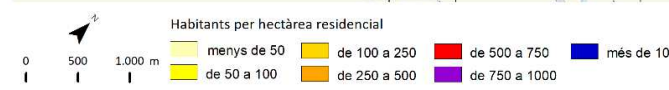
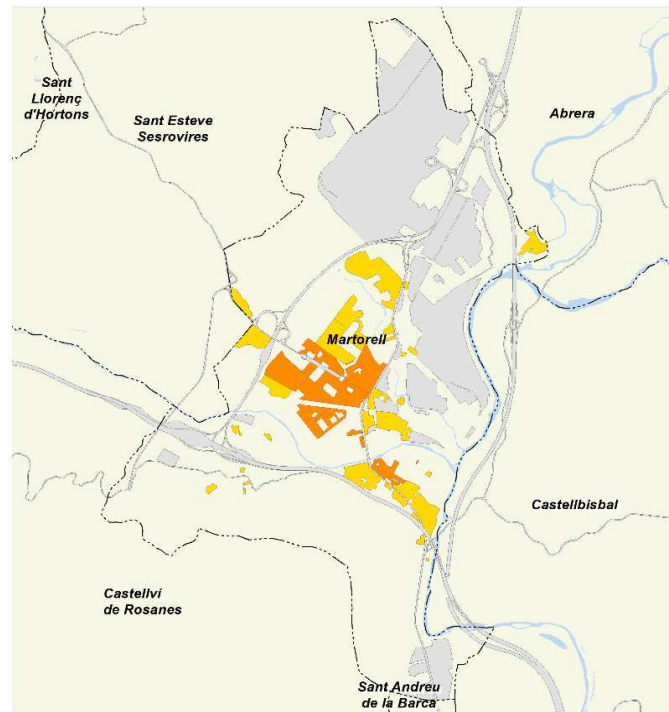

Creixement de la població 2019-2020

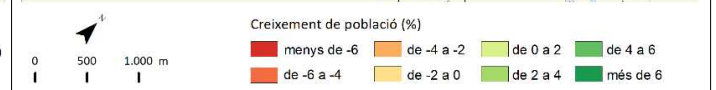
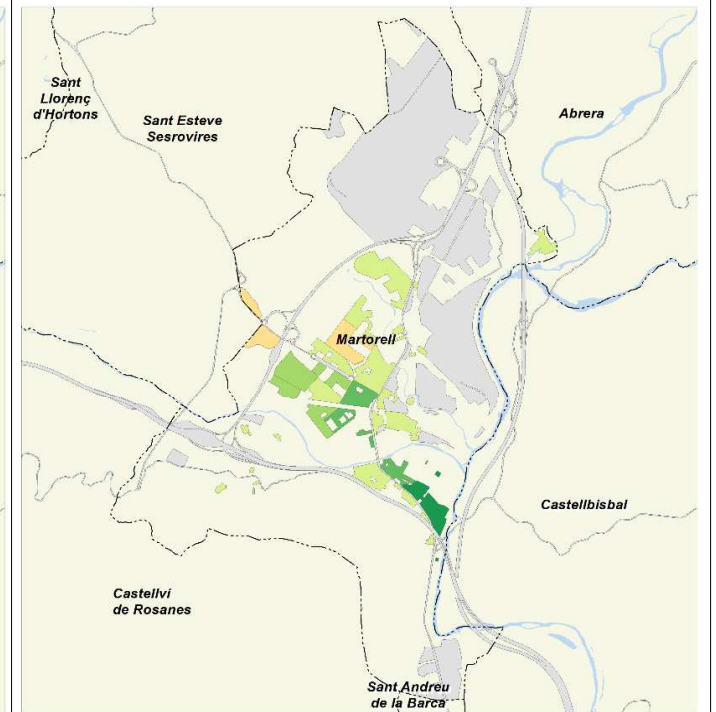

Índex d'envelliment 2020

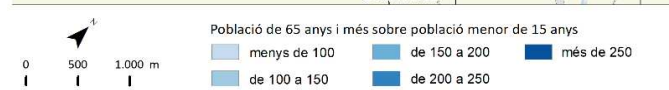
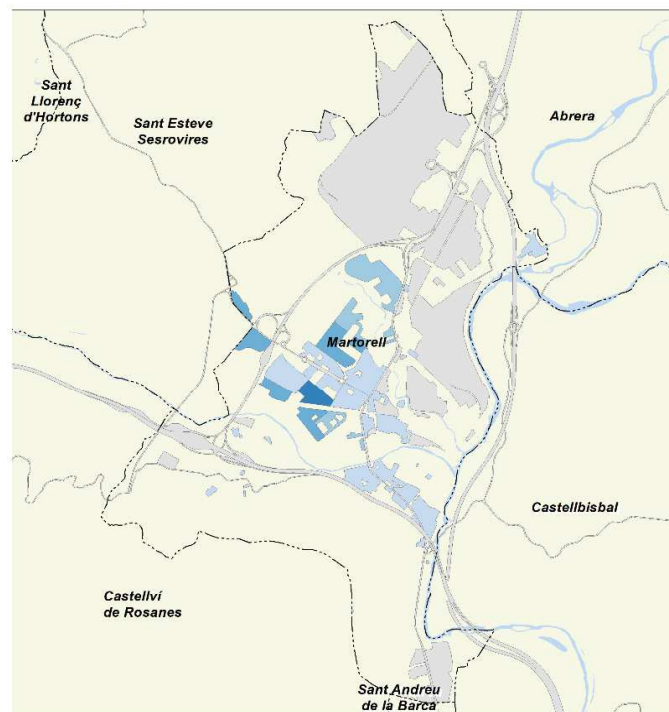

Població estrangera 2020

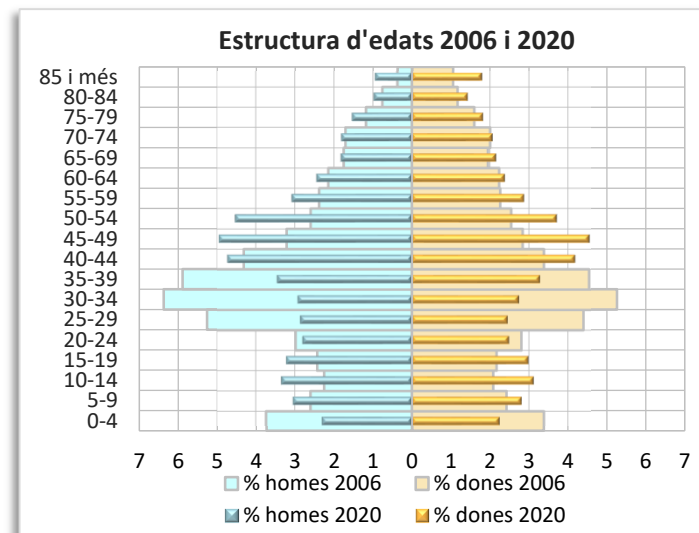
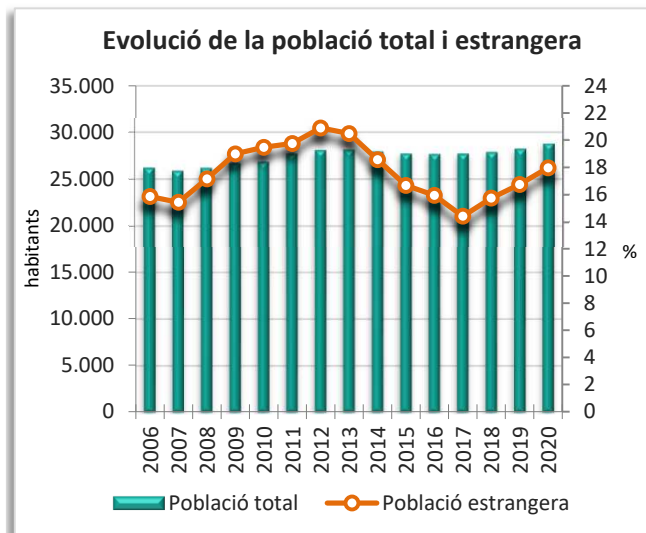
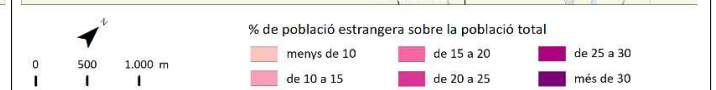
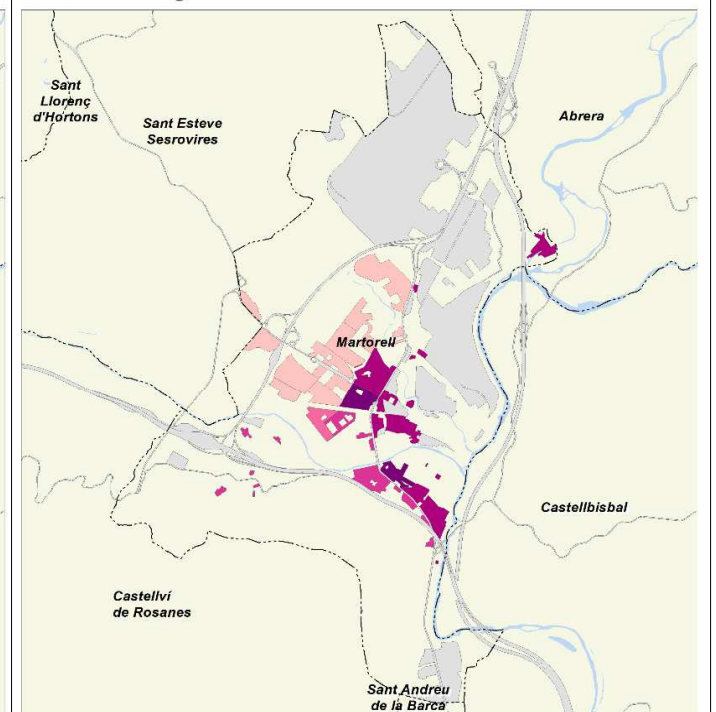

	2006		2011		2019		2020		Variació 2019-2020	
		%		%		%		%	Absoluta	%
Població total	118.748		123.367		128.265		129.661		1.396	1,1
Homes	59.683	50,3	61.511	49,9	63.637	49,6	64.476	49,7	839	1,3
Dones	59.065	49,7	61.856	50,1	64.628	50,4	65.185	50,3	557	0,9
Població 0-14 anys	17.474	14,7	20.512	16,6	20.988	16,4	20.736	16,0	-252	-1,2
Població 15-64 anys	83.970	70,7	83.754	67,9	84.897	66,2	86.035	66,4	1.138	1,3
Població 65 i més anys	17.304	14,6	19.098	15,5	22.380	17,4	22.890	17,7	510	2,3
Població espanyola	101.815	85,7	103.349	83,8	107.322	83,7	107.391	82,8	69	0,1
Població estrangera	16.933	14,3	20.018	16,2	20.943	16,3	22.270	17,2	1.327	6,3
Unió Europea	1.013	6,0	1.755	8,8	1.918	9,2	1.994	9,0	76	4,0
Resta d'Europa	443	2,6	267	1,3	462	2,2	494	2,2	32	6,9
Àfrica	10.151	59,9	12.232	61,1	12.078	57,7	12.710	57,1	632	5,2
Amèrica del Nord i Central	502	3,0	654	3,3	7.620	36,4	1.053	4,7	-6.567	-86,2
Amèrica del Sud	3.142	18,6	3.142	15,7	2.584	12,3	2.918	13,1	334	12,9
Àsia i Oceania	1.682	9,9	1.968	9,8	3.001	14,3	3.101	13,9	100	3,3
Naixements	1.491		1.598		1.058		s.d		-8 ¹	-3,0 ¹
Defuncions	825		906		995		s.d		8 ¹	0,8 ¹
Creixement natural	666		692		63		s.d		-41 ¹	-39,4 ¹
Immigració (municipis RMB)	3.135		2.532		2.850		2.444		-406	-14,2
Emigració (municipis RMB)	2.864		2.542		2.679		2.511		-168	-6,3
Saldo migratori (municipis RMB)	271		-10		171		-67		-238	-139,2

	2006	2011	2019	2020	Variació 2019-2020
Índex de masculinitat	101,0	99,4	98,5	98,9	0,4
Taxa de joventut (%)	11,3	8,9	8,7	9,0	0,3
Índex d'envelliment	99,0	93,1	106,6	110,4	3,8
Índex de sobreenvelliment	11,0	14,0	15,9	15,8	-0,1
Índex de dependència global	41,4	47,3	51,1	50,7	-0,4
Taxa de natalitat (‰)	12,6	13,0	8,2	s.d	-0,3 ¹
Taxa de mortalitat (‰)	6,9	7,3	7,8	s.d	0,0 ¹
Índex sintètic de fecunditat	1,6	1,8	1,3	s.d	-0,1 ¹

¹ Variació 2018-2019

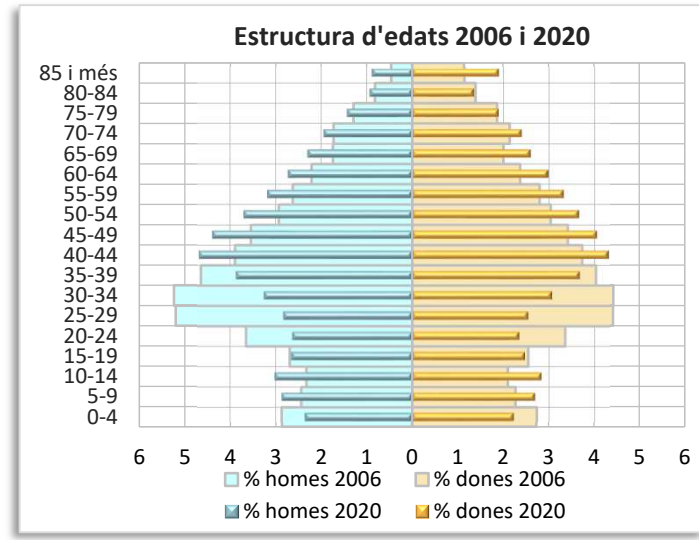
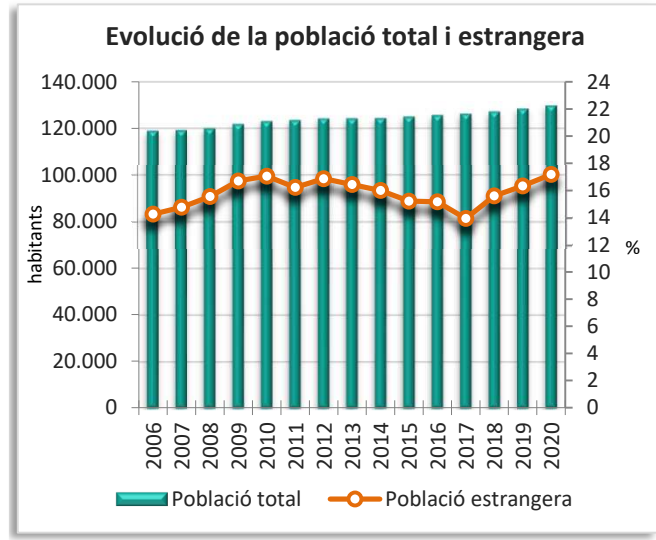
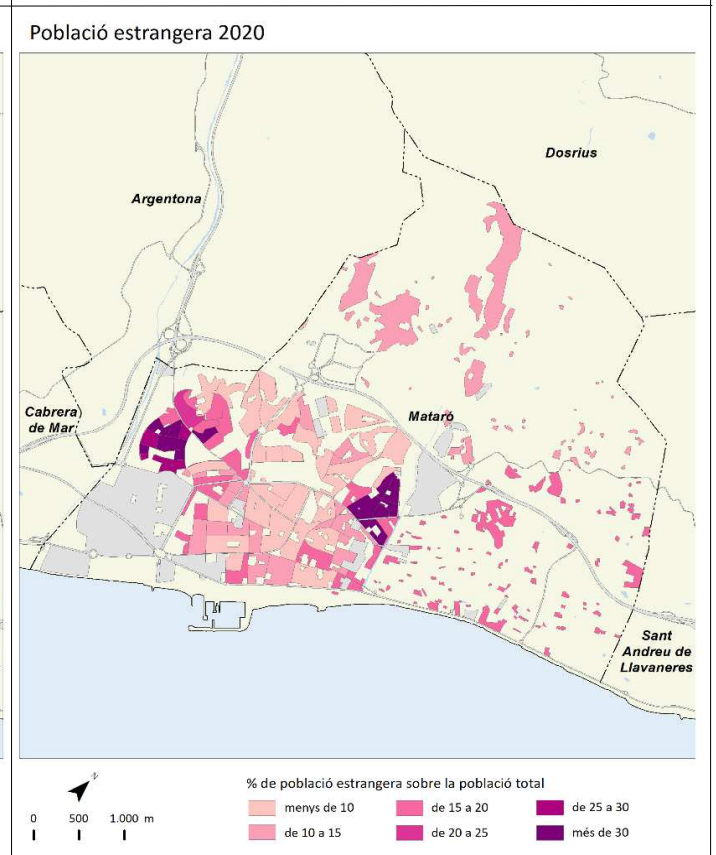
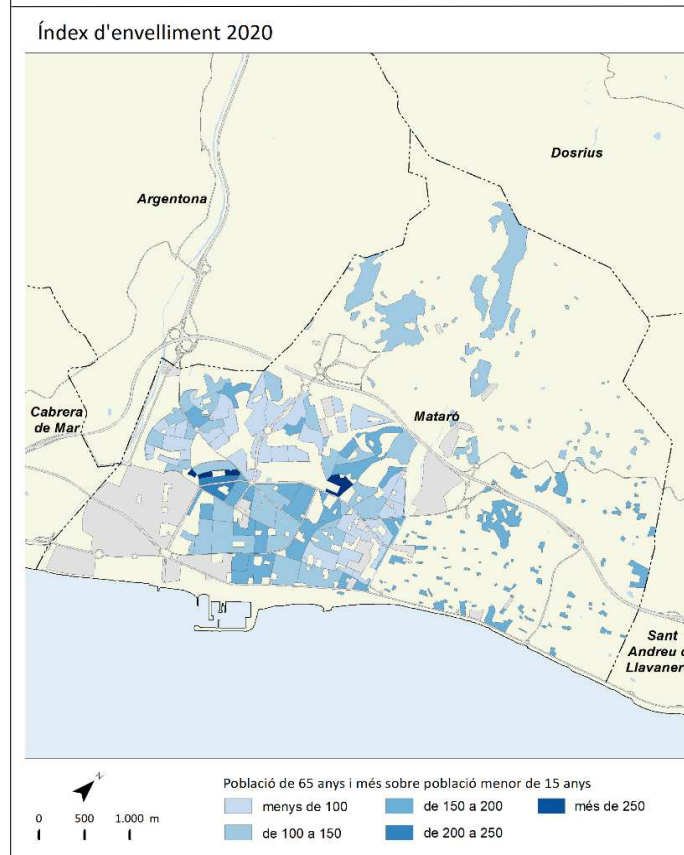
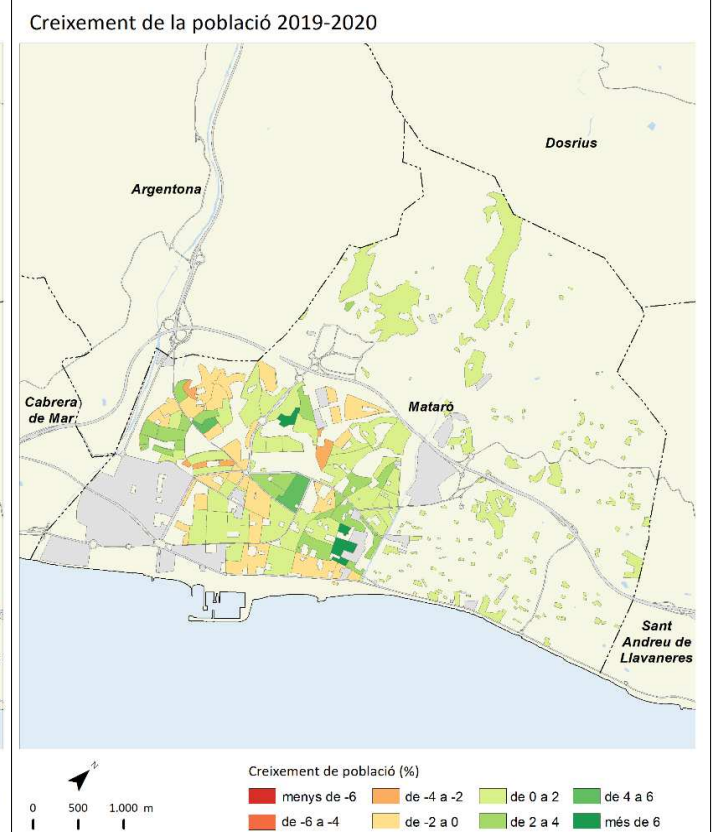
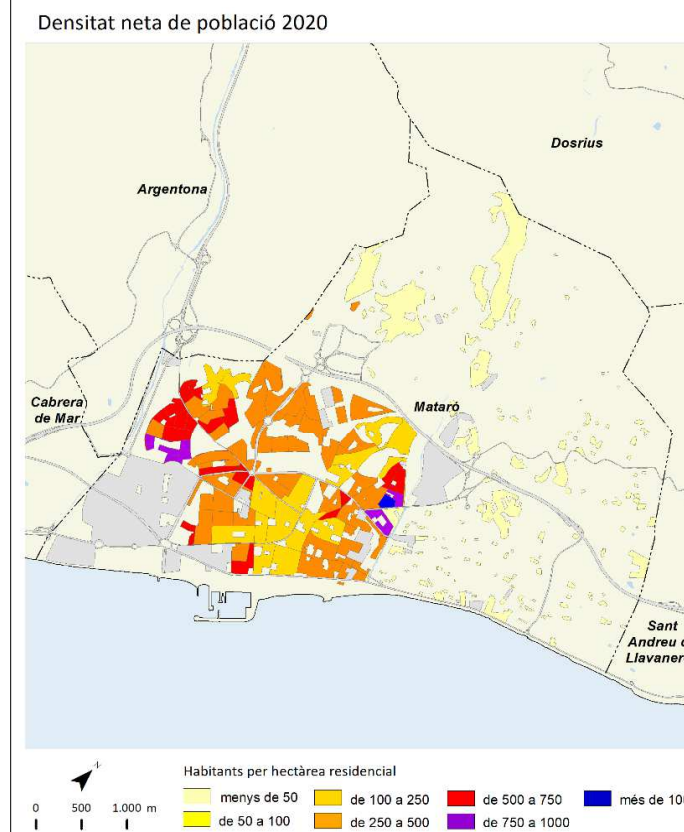

	2006		2011		2019		2020		Variació 2019-2020	
		%		%		%		%	Absoluta	%
Població total	51.713		52.096		51.318		51.600		282	0,5
Homes	26.270	50,8	26.033	50,0	25.222	49,1	25.410	49,2	188	0,7
Dones	25.443	49,2	26.062	50,0	26.096	50,9	26.190	50,8	94	0,4
Població 0-14 anys	8.273	16,0	9.204	17,7	8.088	15,8	7.801	15,1	-287	-3,5
Població 15-64 anys	37.512	72,5	35.857	68,8	34.501	67,2	34.752	67,3	251	0,7
Població 65 i més anys	5.928	11,5	7.035	13,5	8.729	17,0	9.047	17,5	318	3,6
Població espanyola	45.212	87,4	45.234	86,8	45.704	89,1	45.613	88,4	-91	-0,2
Població estrangera	6.501	12,6	6.861	13,2	5.614	10,9	5.987	11,6	373	6,6
Unió Europea	395	6,1	1.102	16,1	993	17,7	1.005	16,8	12	1,2
Resta d'Europa	873	13,4	404	5,9	487	8,7	487	8,1	0	0,0
Àfrica	2.465	37,9	2.600	37,9	1.896	33,8	1.970	32,9	74	3,9
Amèrica del Nord i Central	116	1,8	148	2,2	273	4,9	316	5,3	43	15,8
Amèrica del Sud	2.394	36,8	2.218	32,3	1.375	24,5	1.576	26,3	201	14,6
Àsia i Oceania	258	4,0	389	5,7	590	10,5	633	10,6	43	7,3
Naixements	710		642		372		s.d		-8 ¹	-2,9 ¹
Defuncions	290		299		335		s.d		-34 ¹	-9,2 ¹
Creixement natural	420		343		37		s.d		23 ¹	164,3 ¹
Immigració (municipis RMB)	1.757		1.372		1.455		1.239		-216	-14,8
Emigració (municipis RMB)	1.979		1.597		1.697		1.348		-349	-20,6
Saldo migratori (municipis RMB)	-222		-225		-242		-109		133	55,0

	2006	2011	2019	2020	Variació 2019-2020
Índex de masculinitat	103,3	99,9	96,7	97,0	0,3
Taxa de joventut (%)	10,6	8,6	9,7	10,0	0,3
Índex d'envelliment	71,7	76,4	107,9	116,0	8,1
Índex de sobreenvelliment	10,1	11,4	13,4	13,9	0,5
Índex de dependència global	37,9	45,3	48,7	48,5	-0,2
Taxa de natalitat (‰)	13,7	12,3	7,2	s.d	-0,2 ¹
Taxa de mortalitat (‰)	5,6	5,7	6,5	s.d	-0,7 ¹
Índex sintètic de fecunditat	1,4	1,7	1,1	s.d	0,0 ¹

¹ Variació 2018-2019

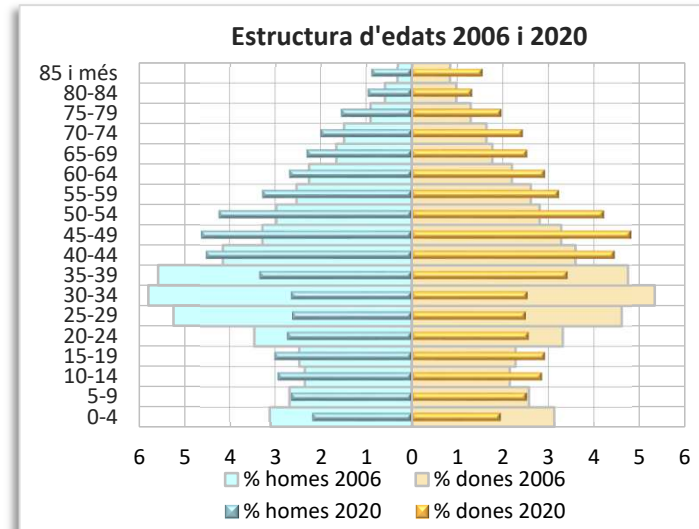
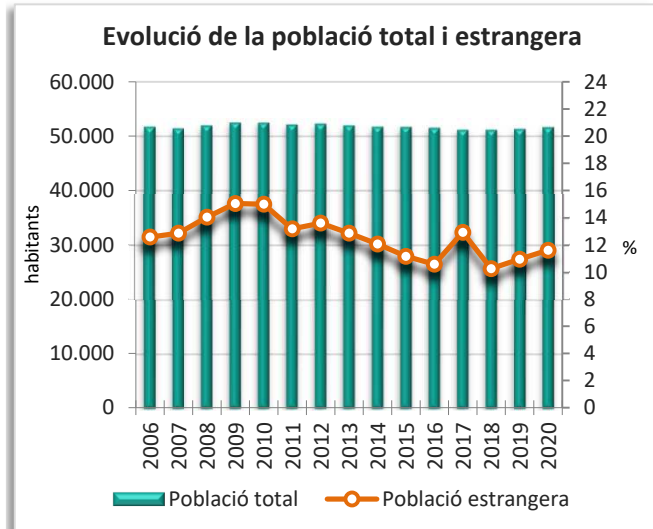
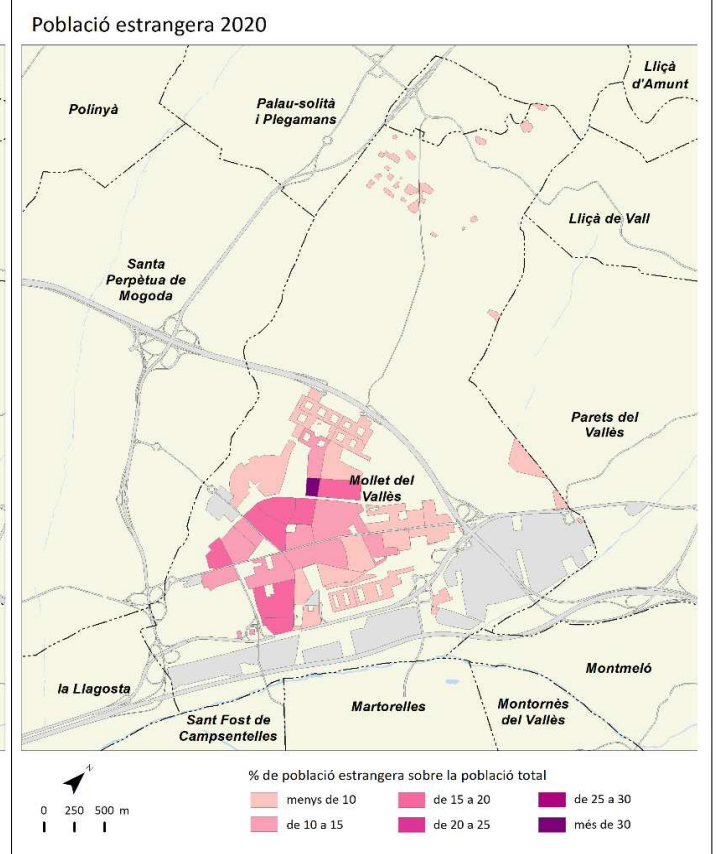
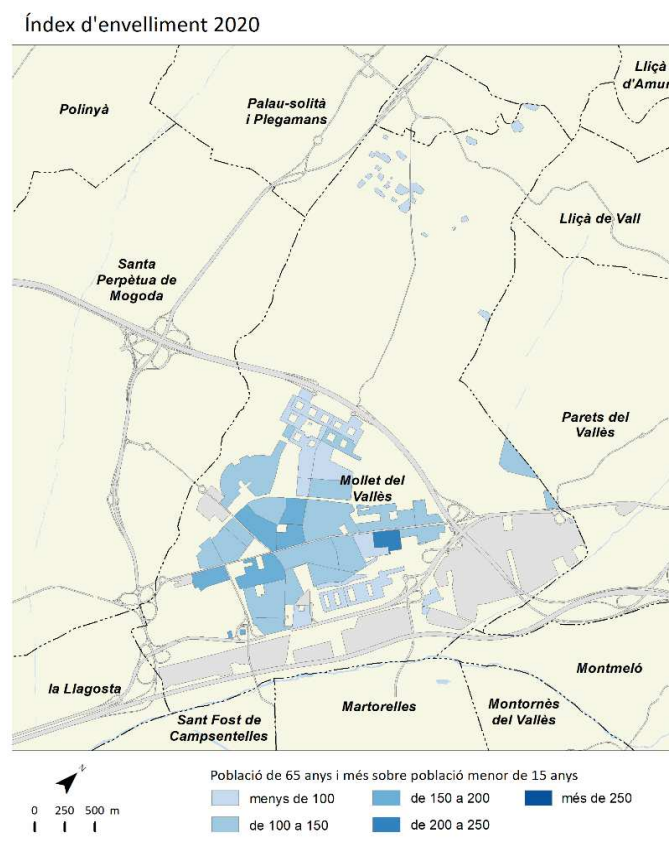
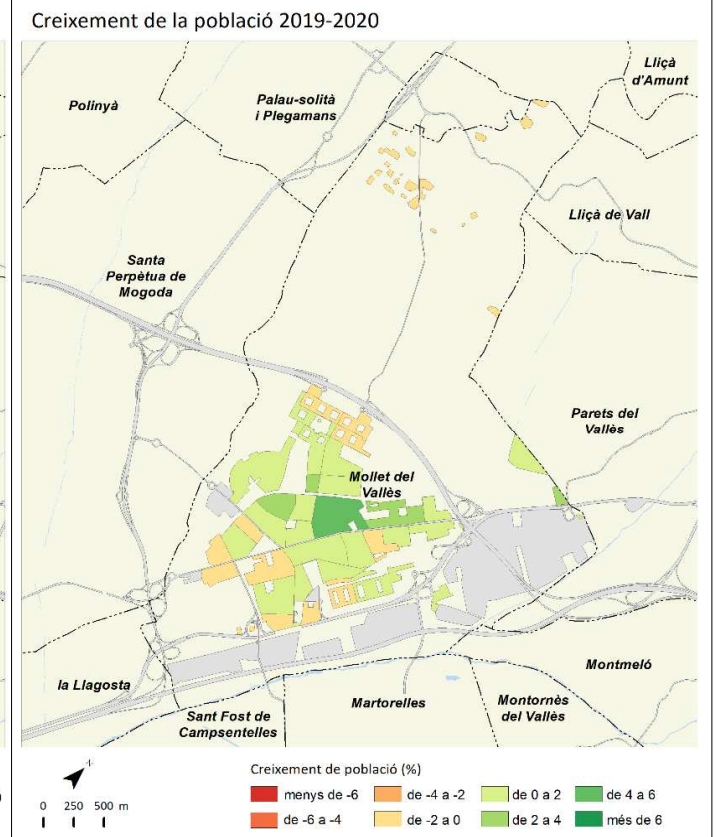
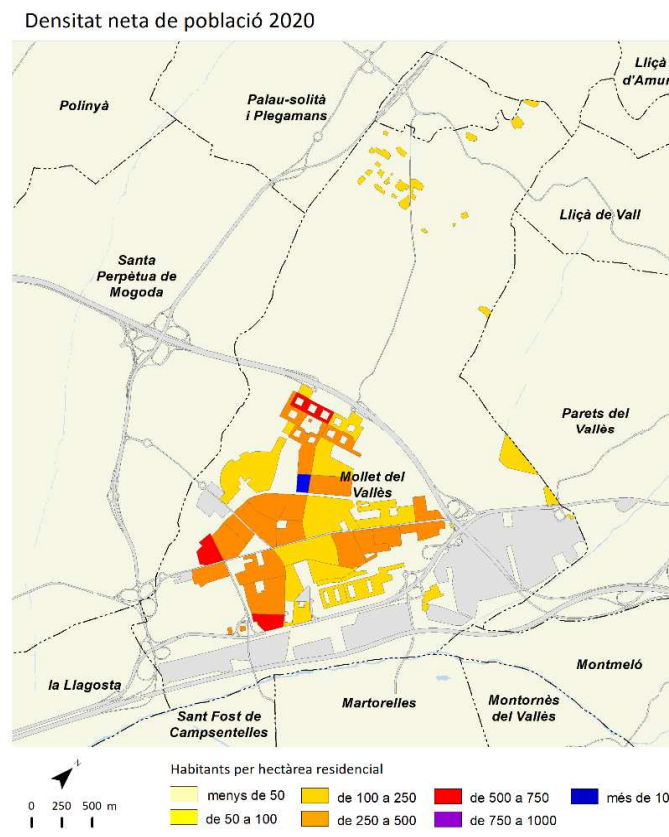

	2006		2011		2019		2020		Variació 2019-2020	
		%		%		%		%	Absoluta	%
Població total	200.545		206.949		213.644		216.520		2.876	1,3
Homes	98.312	49,0	101.041	48,8	103.847	48,6	105.388	48,7	1.541	1,5
Dones	102.233	51,0	105.908	51,2	109.797	51,4	111.132	51,3	1.335	1,2
Població 0-14 anys	29.286	14,6	33.458	16,2	34.227	16,0	34.121	15,8	-106	-0,3
Població 15-64 anys	137.931	68,8	137.624	66,5	139.504	65,3	141.918	65,5	2.414	1,7
Població 65 i més anys	33.328	16,6	35.868	17,3	39.913	18,7	40.481	18,7	568	1,4
Població espanyola	181.399	90,5	182.697	88,3	187.919	88,0	188.164	86,9	245	0,1
Població estrangera	19.146	9,5	24.252	11,7	25.725	12,0	28.356	13,1	2.631	10,2
Unió Europea	1.367	7,1	3.423	14,1	3.742	14,5	3.945	13,9	203	5,4
Resta d'Europa	2.056	10,7	787	3,2	1.112	4,3	1.240	4,4	128	11,5
Àfrica	4.751	24,8	7.337	30,3	7.761	30,2	8.473	29,9	712	9,2
Amèrica del Nord i Central	1.003	5,2	1.389	5,7	2.375	9,2	2.863	10,1	488	20,5
Amèrica del Sud	8.929	46,6	9.608	39,6	7.829	30,4	8.603	30,3	774	9,9
Àsia i Oceania	1.040	5,4	1.708	7,0	2.906	11,3	3.232	11,4	326	11,2
Naixements	2.407		2.389		1.881		s.d		-8 ¹	0,3 ¹
Defuncions	1.554		1.644		1.875		s.d		-5 ¹	-0,3 ¹
Creixement natural	853		745		6		s.d		11 ¹	220,0 ¹
Immigració (municipis RMB)	4.915		4.509		5.155		4.700		-455	-8,8
Emigració (municipis RMB)	4.889		4.163		4.708		4.176		-532	-11,3
Saldo migratori (municipis RMB)	26		346		447		524		77	17,2

	2006	2011	2019	2020	Variació 2019-2020
Índex de masculinitat	96,2	95,4	94,6	94,8	0,2
Taxa de joventut (%)	10,4	8,9	9,1	9,4	0,3
Índex d'envelliment	113,8	107,2	116,6	118,6	2,0
Índex de sobreenvelliment	10,9	14,3	16,8	17,1	0,3
Índex de dependència global	45,4	50,4	53,1	52,6	-0,5
Taxa de natalitat (‰)	12,0	11,5	8,8	s.d	-0,1 ¹
Taxa de mortalitat (‰)	7,7	7,9	8,8	s.d	-0,1 ¹
Índex sintètic de fecunditat	1,5	1,6	1,4	s.d	0,0 ¹

¹ Variació 2018-2019

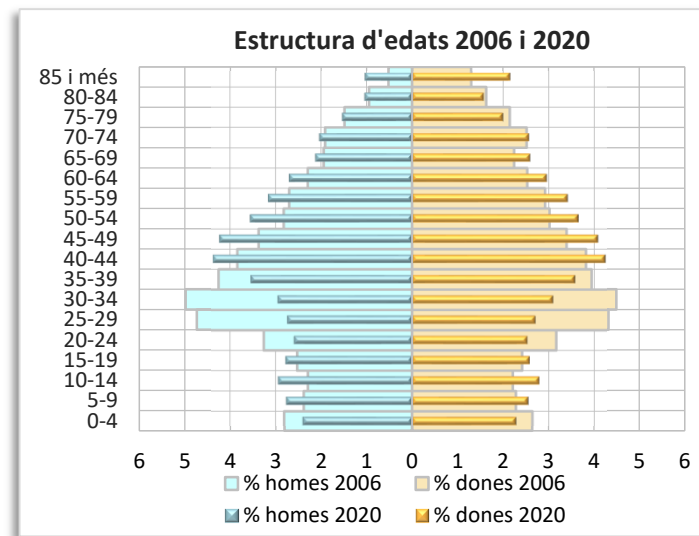
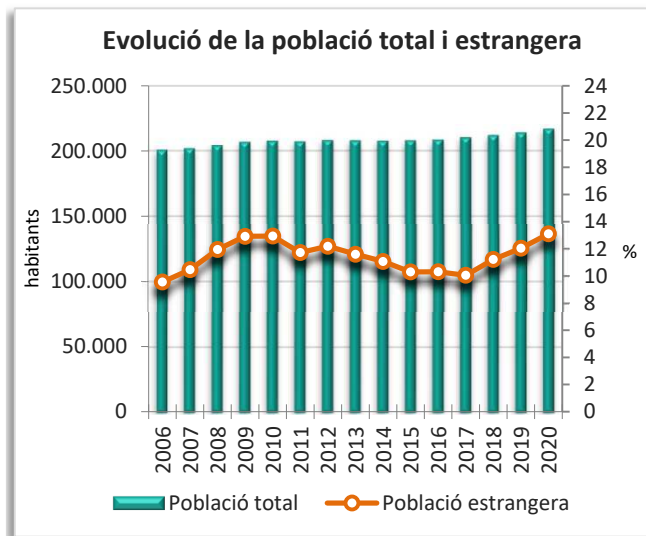
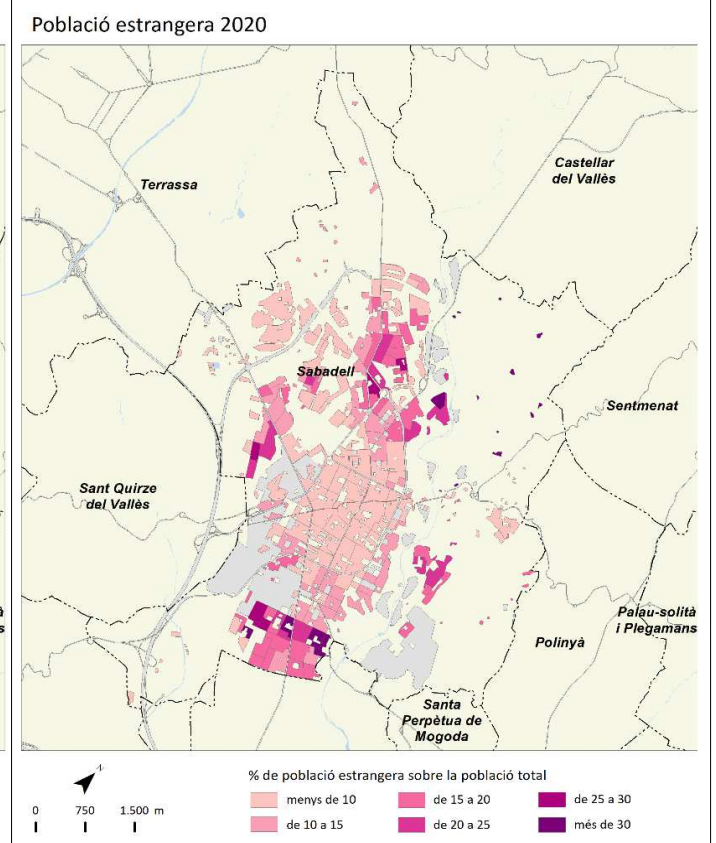
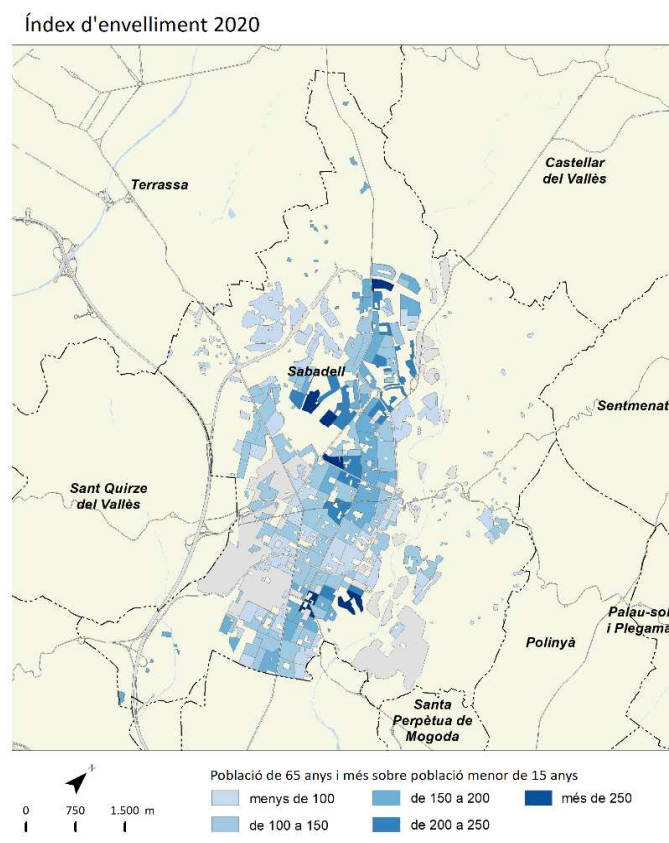
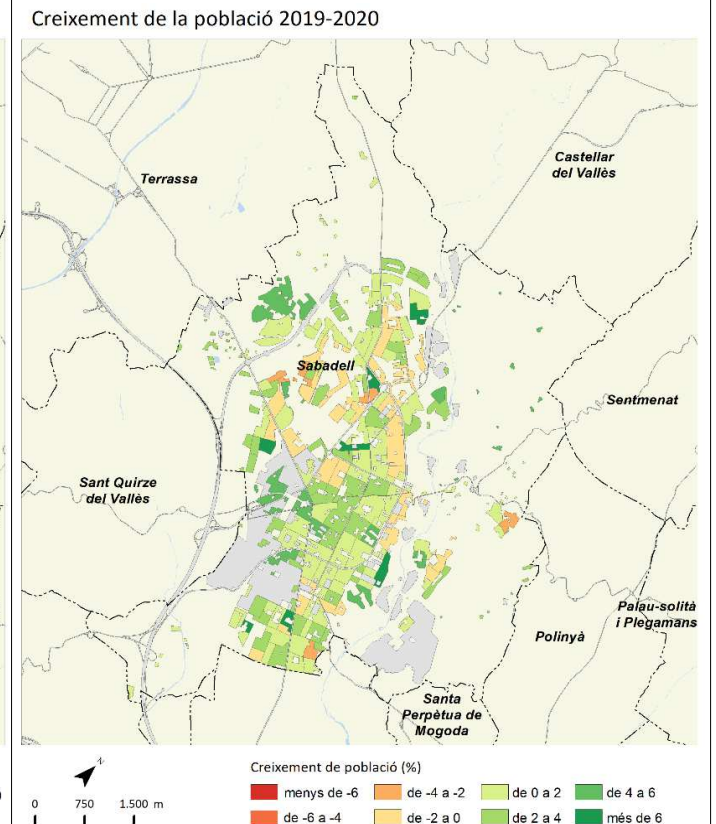
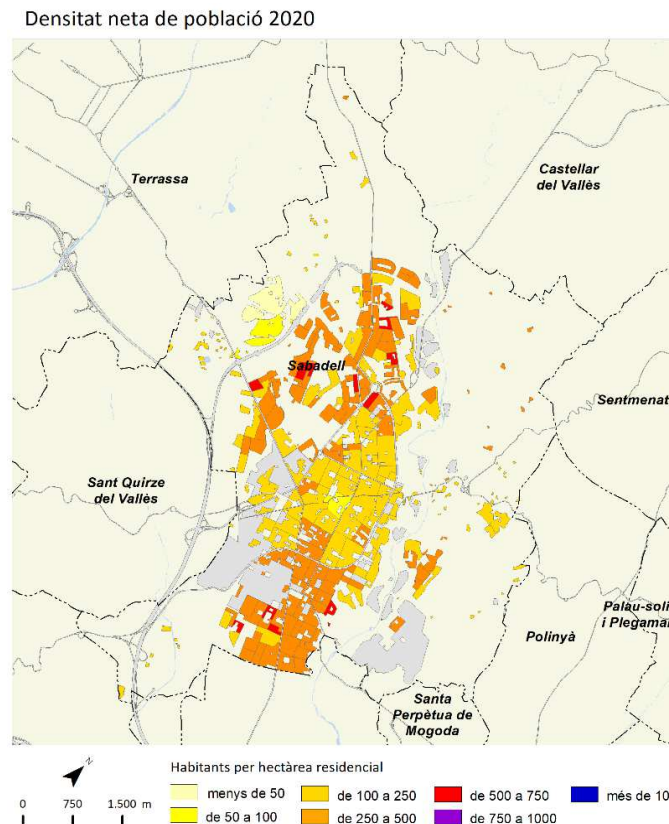

	2006		2011		2019		2020		Variació 2019-2020	
		%		%		%		%	Absoluta	%
Població total	199.817		214.406		220.556		223.627		3.071	1,4
Homes	99.579	49,8	106.179	49,5	108.469	49,2	109.948	49,2	1.479	1,4
Dones	100.238	50,2	108.227	50,5	112.087	50,8	113.679	50,8	1.592	1,4
Població 0-14 anys	30.838	15,4	37.648	17,6	37.692	17,1	37.422	16,7	-270	-0,7
Població 15-64 anys	139.068	69,6	144.314	67,3	145.942	66,2	148.410	66,4	2.468	1,7
Població 65 i més anys	29.911	15,0	32.441	15,1	36.922	16,7	37.795	16,9	873	2,4
Població espanyola	177.338	88,8	184.755	86,2	192.539	87,3	193.392	86,5	853	0,4
Població estrangera	22.479	11,2	29.651	13,8	28.017	12,7	30.235	13,5	2.218	7,9
Unió Europea	1.374	6,1	3.230	10,9	3.505	12,5	3.594	11,9	89	2,5
Resta d'Europa	975	4,3	581	2,0	720	2,6	791	2,6	71	9,9
Àfrica	11.291	50,2	15.758	53,1	13.921	49,7	14.561	48,2	640	4,6
Amèrica del Nord i Central	1.176	5,2	1.705	5,8	2.286	8,2	2.632	8,7	346	15,1
Amèrica del Sud	6.884	30,6	7.200	24,3	5.546	19,8	6.479	21,4	933	16,8
Àsia i Oceania	779	3,5	1.177	4,0	2.039	7,3	2.178	7,2	139	6,8
Naixements	2.815		2.840		2.034		s.d		-8 ¹	1,7 ¹
Defuncions	1.438		1.520		1.671		s.d		-130 ¹	-7,2 ¹
Creixement natural	1.377		1.320		363		s.d		164 ¹	82,4 ¹
Immigració (municipis RMB)	4.900		4.688		4.880		3.830		-1.050	-21,5
Emigració (municipis RMB)	3.745		4.145		4.326		3.867		-459	-10,6
Saldo migratori (municipis RMB)	1.155		543		554		-37		-591	-106,7

	2006	2011	2019	2020	Variació 2019-2020
Índex de masculinitat	99,3	98,1	96,8	96,7	-0,1
Taxa de joventut (%)	10,3	8,8	9,0	9,3	0,3
Índex d'envelliment	97,0	86,2	98,0	101,0	3,0
Índex de sobreenvelliment	11,1	14,3	16,6	16,6	0,0
Índex de dependència global	43,7	48,6	51,1	50,7	-0,4
Taxa de natalitat (‰)	14,1	13,2	9,2	s.d	0,1 ¹
Taxa de mortalitat (‰)	7,2	7,1	7,6	s.d	-0,7 ¹
Índex sintètic de fecunditat	1,6	1,9	1,4	s.d	0,0 ¹

¹ Variació 2018-2019

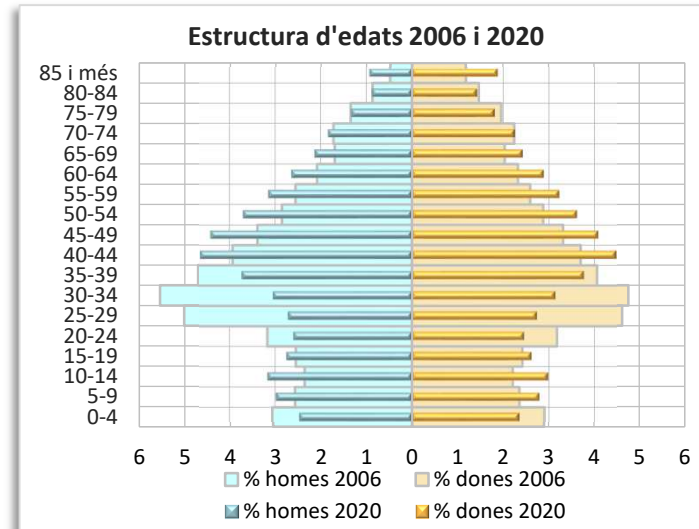
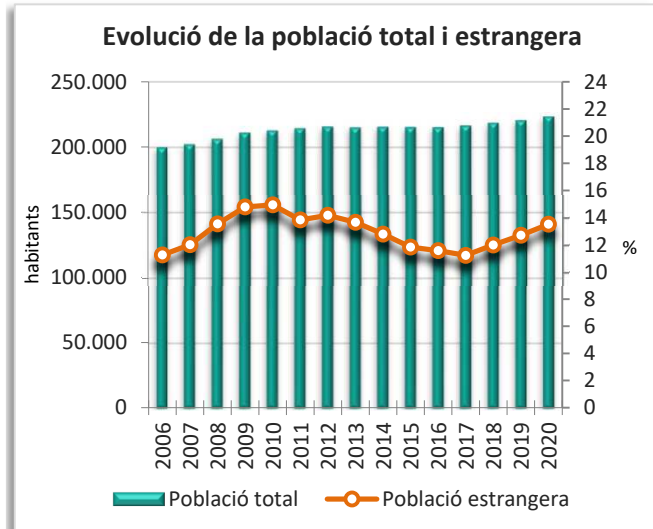
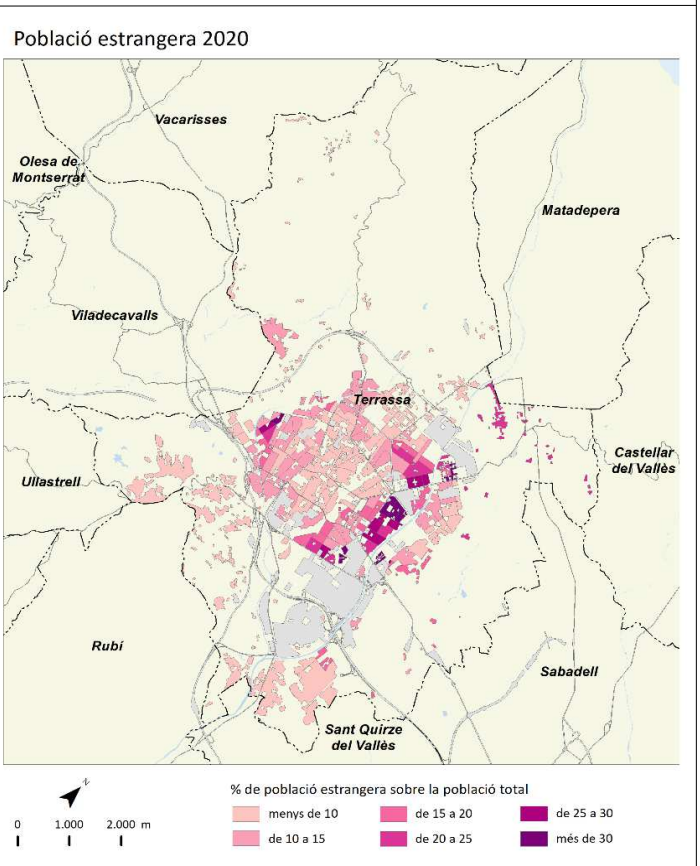
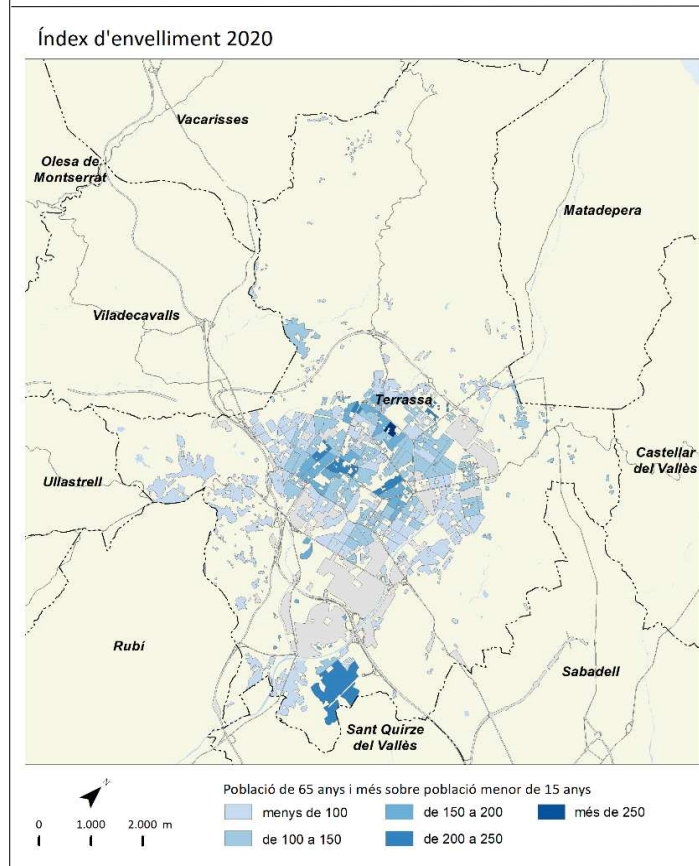
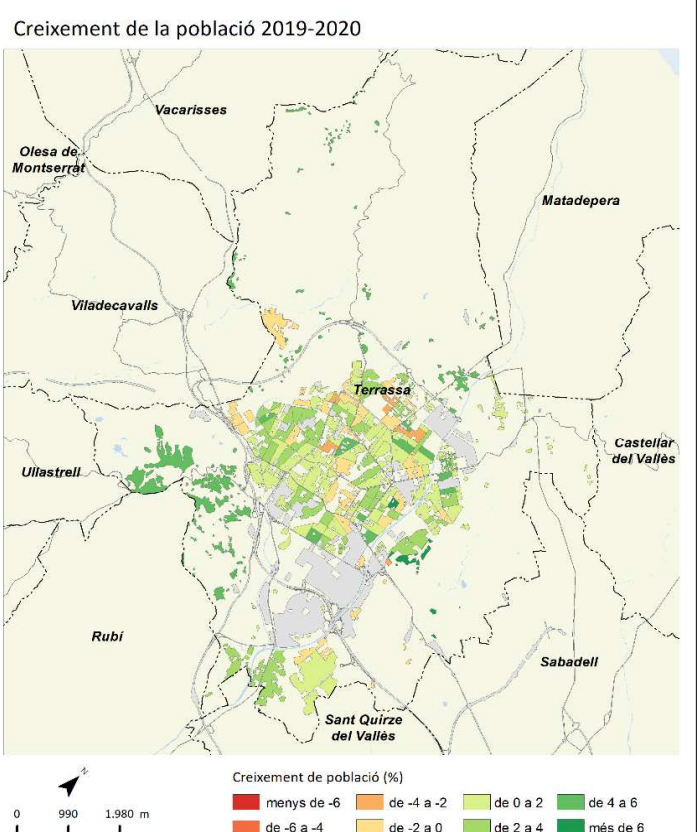
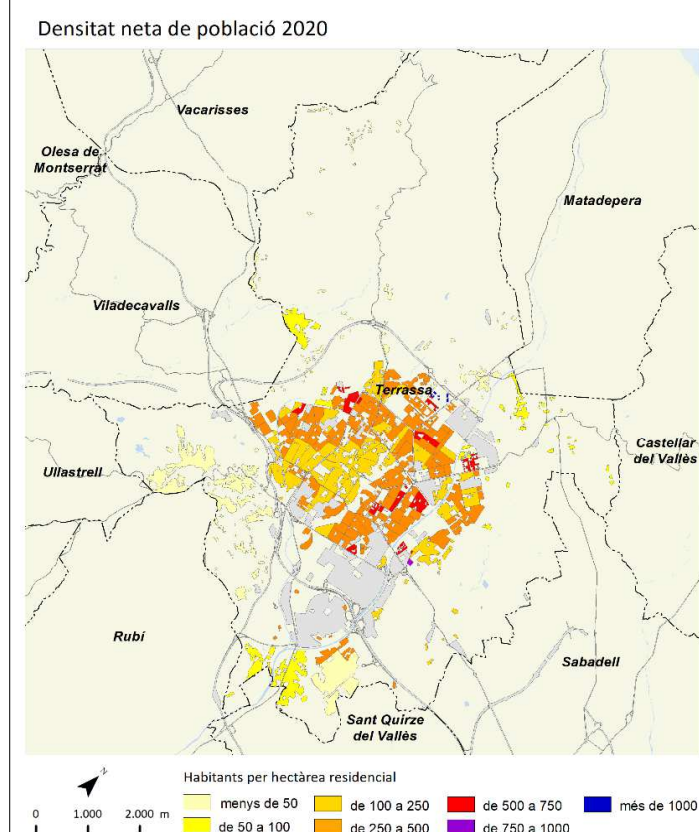

Vilafranca del Penedès



	2006		2011		2019		2020		Variació 2019-2020	
		%		%		%		%	a	%
Poaulació total	36.687		38.839		39.746		40.154		408	1,0
Homes	18.375	50,1	19.325	49,8	19.341	48,7	19.516	48,6	175	0,9
Dones	18.312	49,9	19.514	50,2	20.405	51,3	20.638	51,4	233	1,1
Poaulació 0-14 anys	5.642	15,4	6.690	17,2	6.895	17,3	6.857	17,1	-38	-0,6
Poaulació 15-64 anys	25.643	69,9	26.188	67,4	25.810	64,9	26.121	65,1	311	1,2
Poaulació 65 i més anys	5.402	14,7	5.962	15,4	7.041	17,7	7.176	17,9	135	1,9
Poaulació espanyola	31.084	84,7	32.256	83,1	34.225	86,1	34.445	85,8	220	0,6
Poaulació estrangera	5.603	15,3	6.584	17,0	5.521	13,9	5.709	14,2	188	3,4
Unió Europea	340	6,1	706	10,7	602	10,9	598	10,5	-4	-0,7
Resta d'Europa	410	7,3	210	3,2	238	4,3	238	4,2	0	0,0
Àfrica	2.408	43,0	3.332	50,6	2.948	53,4	2.973	52,1	25	0,8
Amèrica del Nord i Central	193	3,4	221	3,4	312	5,7	354	6,2	42	13,5
Amèrica del Sud	2.056	36,7	1.823	27,7	971	17,6	1.046	18,3	75	7,7
Àsia i Oceania	196	3,5	292	4,4	450	8,2	500	8,8	50	11,1
Naixements	487		495		386		s.d		-8 ¹	-0,3 ¹
Defuncions	237		273		319		s.d		-27 ¹	-7,8 ¹
Creixement natural	250		222		67		s.d		26 ¹	63,4 ¹
Immigració (municipis RMau)	1.114		1.168		1.084		871		-213	-19,6
Emigració (municipis RMau)	1.427		1.174		934		937		3	0,3
Saldo migratori (municipis RMau)	-313		-6		150		-66		-216	-144,0

	2006	2011	2019	2020	Variació 2019-2020
Índex de masculinitat	100,3	99,0	94,8	94,6	-0,2
Taxa de joventut (%)	10,3	8,7	9,0	9,3	0,3
Índex d'envelliment	95,7	89,1	102,1	104,7	2,6
Índex de soaurenvelliment	12,0	14,3	16,8	16,9	0,1
Índex de dependència gloaual	43,1	48,3	54,0	53,7	-0,3
Taxa de natalitat (‰)	13,3	12,7	9,7	s.d	0,0 ¹
Taxa de mortalitat (‰)	6,5	7,0	8,0	s.d	-0,6 ¹
Índex sintètic de fecunditat	1,5	1,8	1,5	s.d	0,0 ¹

¹ Variació 2018-2019

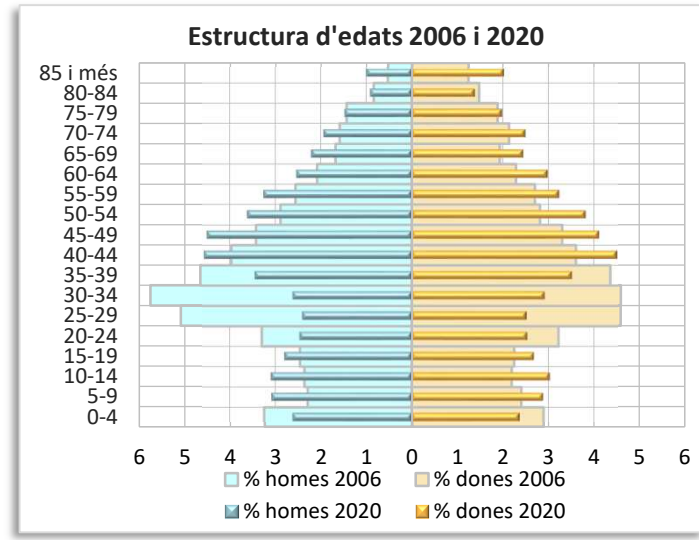
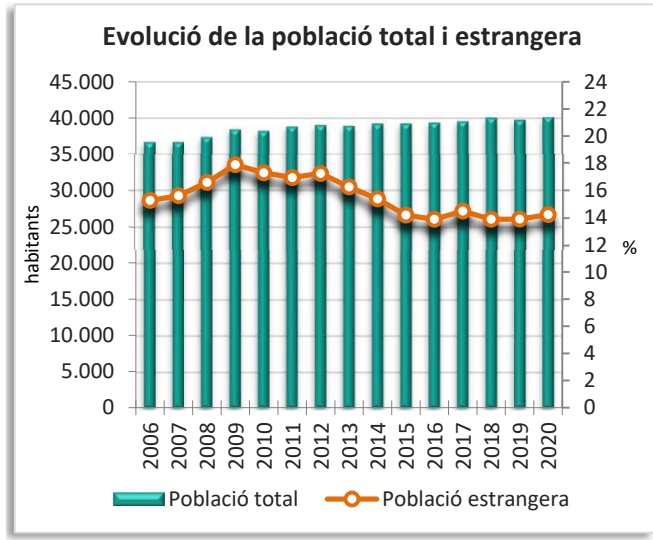
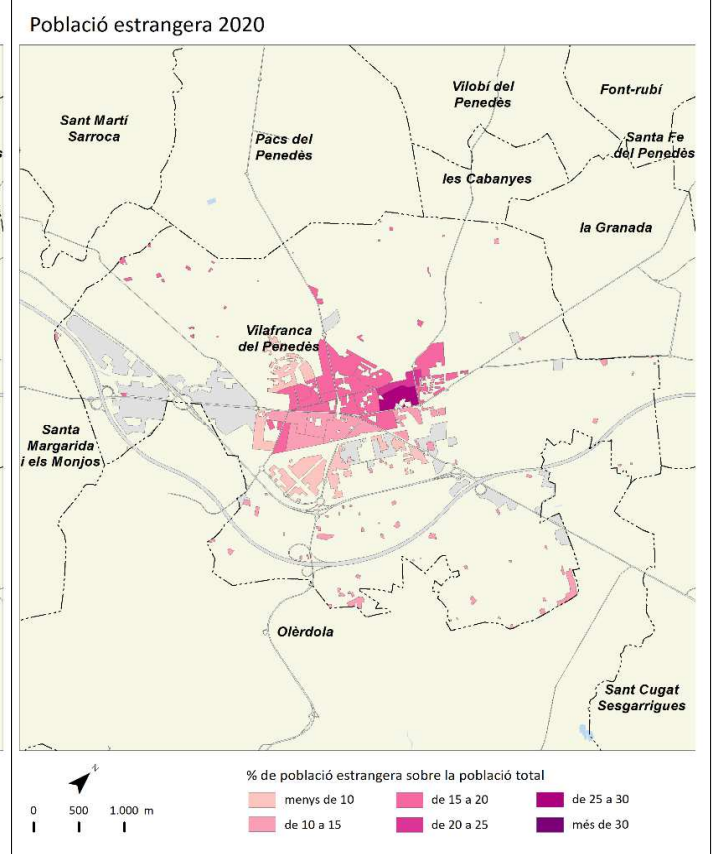
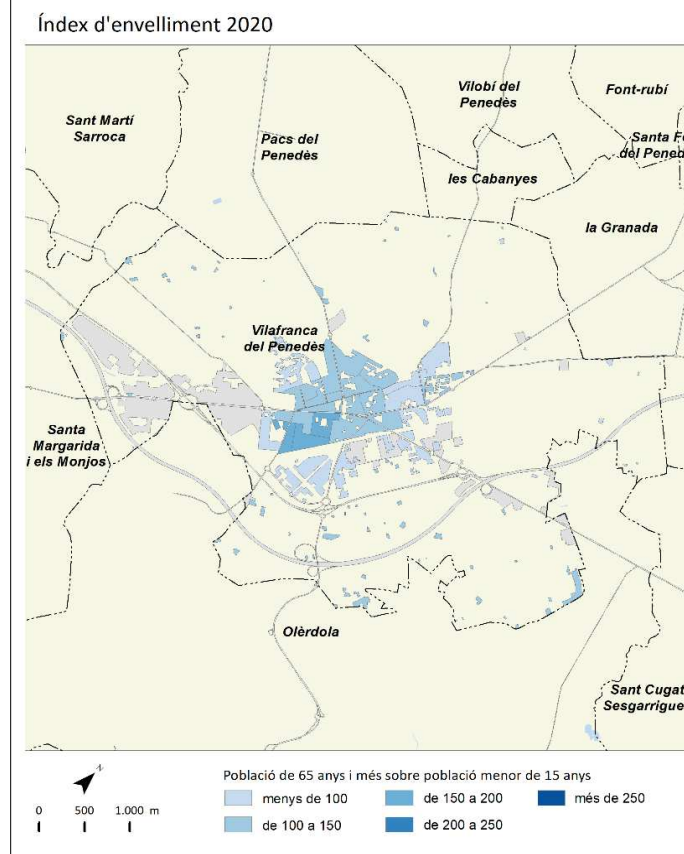
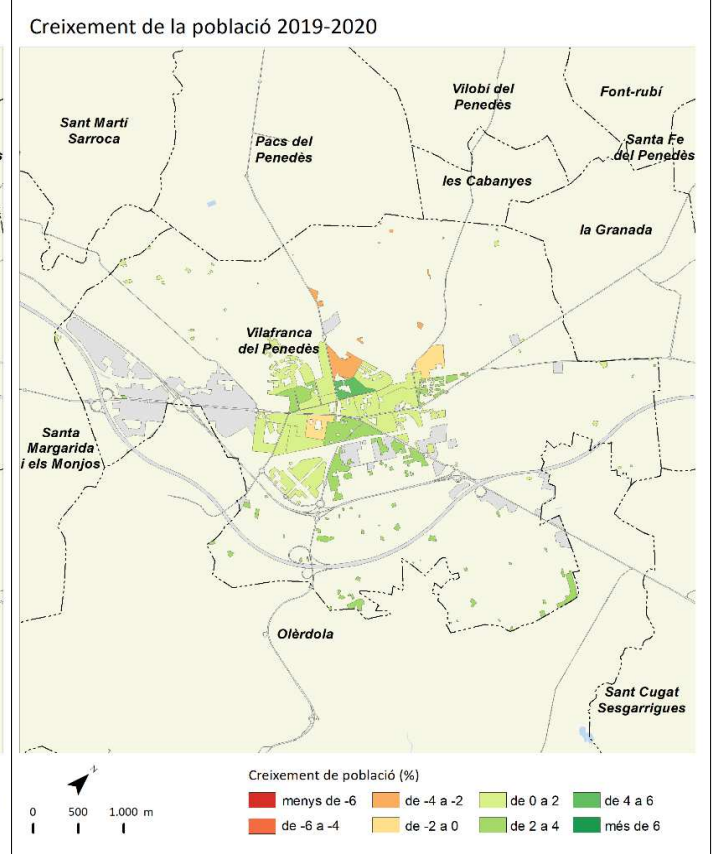
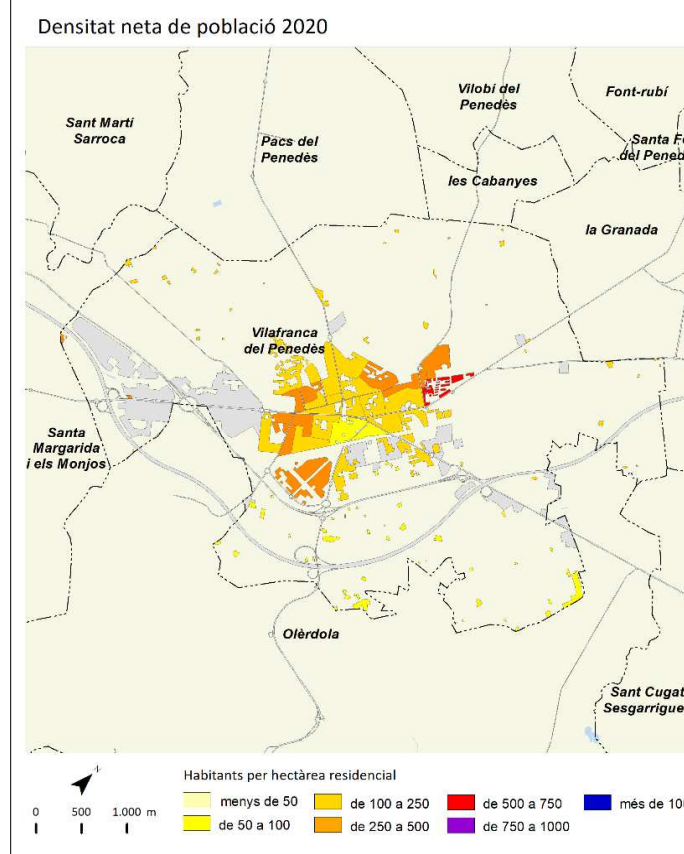

Vilanova i la Geltrú



	2006		2011		2019		2020		Variació 2019-2020	
		%		%		%		%	Absoluta	%
Població total	62.826		66.074		67.086		67.733		647	1,0
Homes	31.047	49,4	32.357	49,0	32.456	48,4	32.752	48,4	296	0,9
Dones	31.779	50,6	33.717	51,0	34.630	51,6	34.981	51,6	351	1,0
Població 0-14 anys	9.467	15,1	10.555	16,0	9.945	14,8	9.776	14,4	-169	-1,7
Població 15-64 anys	43.525	69,3	44.584	67,5	44.356	66,1	44.815	66,2	459	1,0
Població 65 i més anys	9.834	15,7	10.941	16,6	12.785	19,1	13.142	19,4	357	2,8
Població espanyola	55.549	88,4	57.572	87,1	59.972	89,4	60.111	88,7	139	0,2
Població estrangera	7.277	11,6	8.502	12,9	7.114	10,6	7.622	11,3	508	7,1
Unió Europea	1.117	15,3	3.088	36,3	2.260	31,8	2.386	31,3	126	5,6
Resta d'Europa	1.336	18,4	361	4,2	423	5,9	467	6,1	44	10,4
Àfrica	2.136	29,4	2.481	29,2	2.034	28,6	2.047	26,9	13	0,6
Amèrica del Nord i Central	276	3,8	375	4,4	474	6,7	585	7,7	111	23,4
Amèrica del Sud	2.181	30,0	1.824	21,5	1.304	18,3	1.508	19,8	204	15,6
Àsia i Oceania	231	3,2	373	4,4	619	8,7	629	8,3	10	1,6
Naixements	688		675		464		s.d		-8 ¹	-7,9 ¹
Defuncions	497		505		587		s.d		-1 ¹	-0,2 ¹
Creixement natural	191		170		-123		s.d		-39 ¹	-46,4 ¹
Immigració (municipis RMB)	2.005		1.583		1.928		1.737		-191	-9,9
Emigració (municipis RMB)	1.665		1.708		1.552		1.305		-247	-15,9
Saldo migratori (municipis RMB)	340		-125		376		432		56	14,9

	2006	2011	2019	2020	Variació 2019-2020
Índex de masculinitat	97,7	96,0	93,7	93,6	-0,1
Taxa de joventut (%)	10,1	8,6	8,9	9,2	0,3
Índex d'envelliment	103,9	103,7	128,6	134,4	5,8
Índex de sobreenvelliment	9,9	12,8	15,4	15,3	-0,1
Índex de dependència global	44,3	48,2	51,2	51,1	-0,1
Taxa de natalitat (‰)	11,0	10,2	6,9	s.d	-0,7 ¹
Taxa de mortalitat (‰)	7,9	7,6	8,7	s.d	-0,1 ¹
Índex sintètic de fecunditat	1,2	1,4	1,1	s.d	-0,1 ¹

¹ Variació 2018-2019

Densitat neta de població 2020

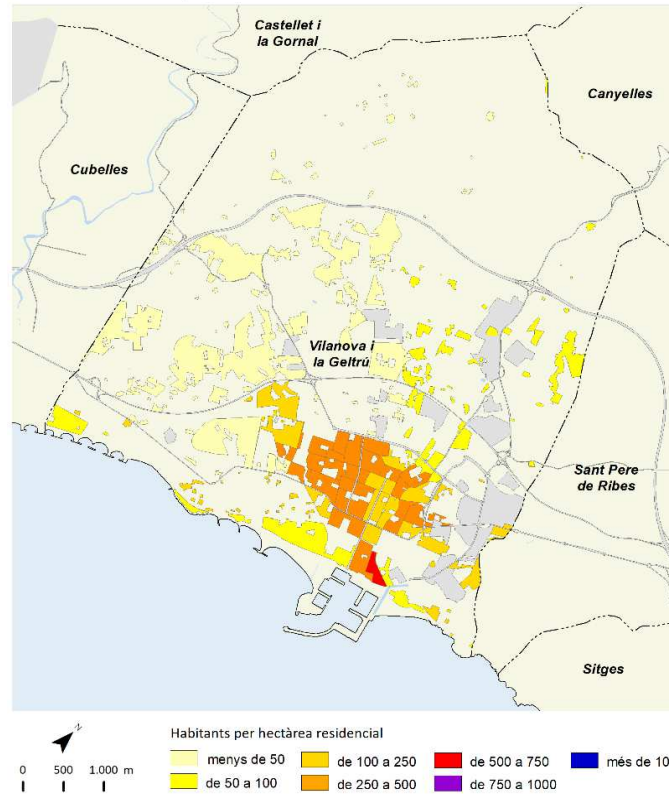

Creixement de la població 2019-2020

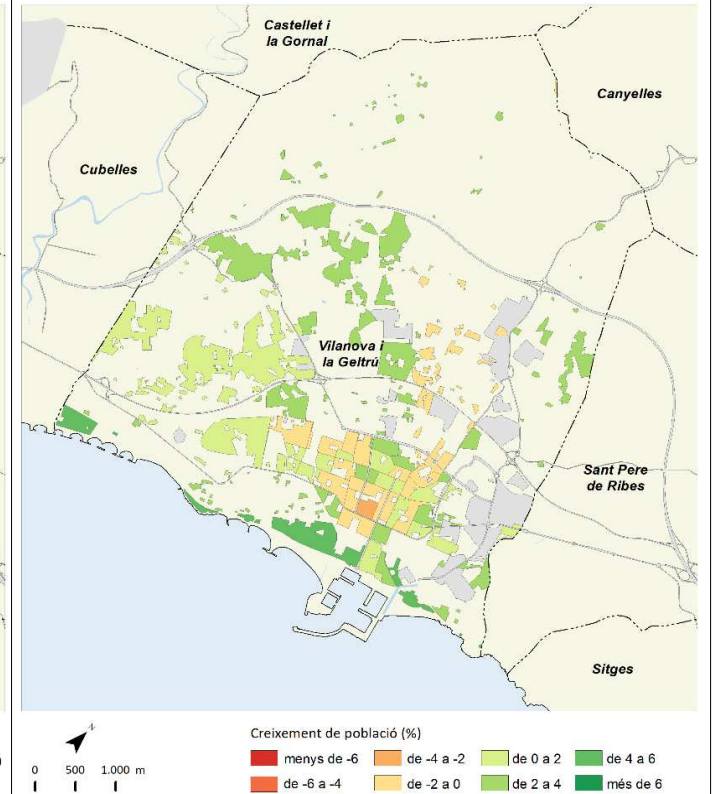

Índex d'envelliment 2020

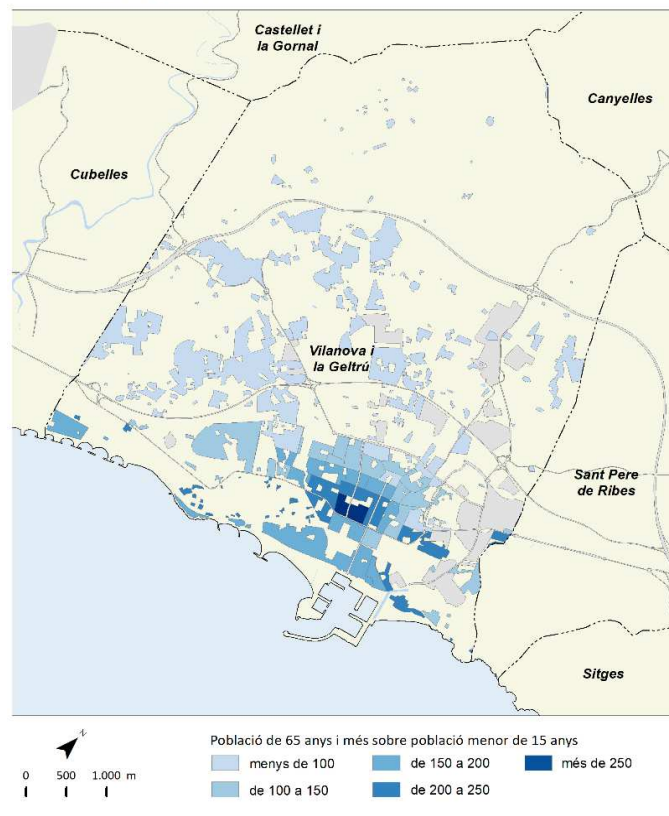

Població estrangera 2020

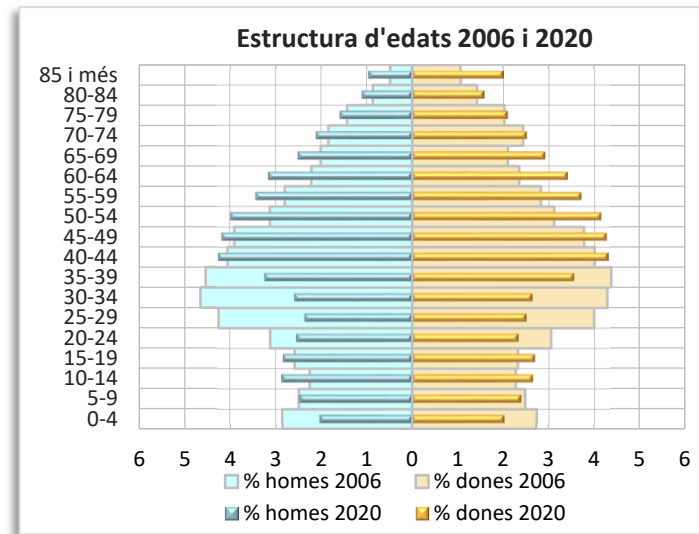
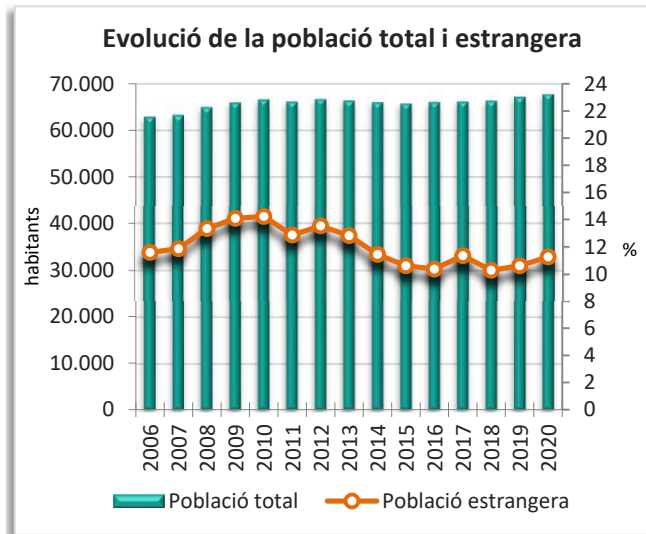
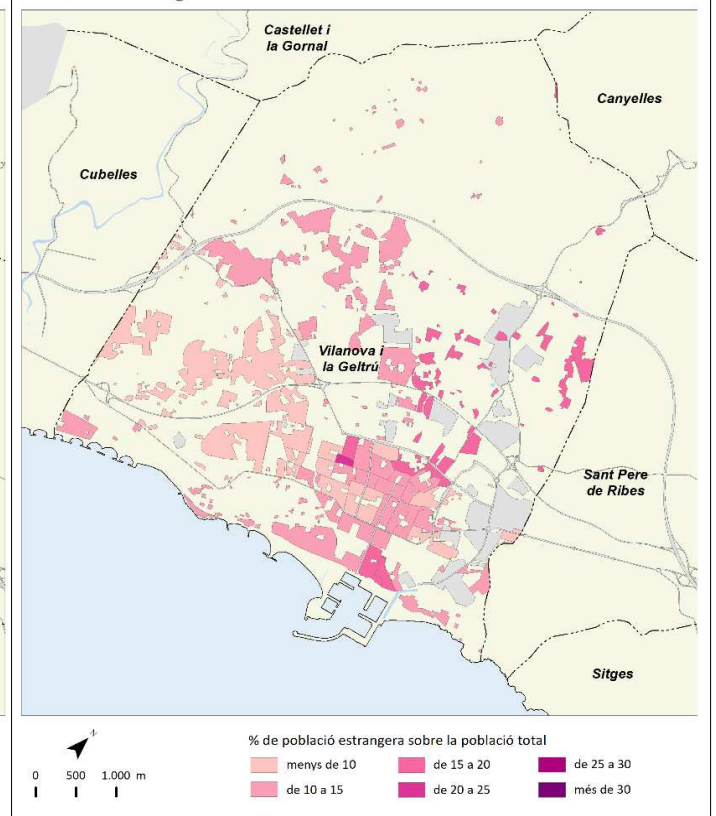

Notes metodològiques i fonts

Notes metodològiques

- * **Creixement Natural:** Diferència entre naixements i defuncions. El creixement natural indica la tendència general d'una població sense tenir en compte els efectes dels moviments migratoris. Si el nombre de naixements supera el nombre de defuncions el creixement natural és positiu. Si el nombre de defuncions supera el de naixements el creixement natural és negatiu.
Fórmula: Naixements-Defuncions.
- * **Saldo migratori:** Diferència entre la immigració (altes al padró municipal d'habitants) i l'emigració registrada (baixes al padró municipal d'habitants). El saldo migratori és positiu si la immigració supera a l'emigració i negatiu en el cas contrari.
Fórmula: Immigracions - Emigracions
- * **Índex de masculinitat:** Proporció d'homes per cada 100 dones en un territori determinat. Si el valor de l'índex és superior a 100 hi ha més homes. Si és igual a 100 hi ha el mateix nombre d'homes i de dones. Si el valor és inferior a 100, hi ha més dones.
Fórmula: (Població masculina / Població femenina)*100
- * **Taxa de joventut:** Proporció de la població jove (16-24 anys) en relació a la població total. Com més alt és el valor de l'indicador més gent jove hi ha en una població.
Fórmula: (Població de 16 a 24 anys / Població Total)*100
- * **Índex d'envelliment:** Relació entre la població de 65 anys i més i la població de 0 a 15 anys. Si els valors són superiors a 100 significa que hi ha més gent gran que jove i, per tant, que la població està envellida. Si els valors són iguals a 100 significa que hi ha el mateix nombre de gent gran que de gent jove. Si els valors són inferiors a 100 significa que hi ha més joves que gent gran.
Fórmula: (Població de 65 anys i més / Població de 0 a 15 anys)*100
- * **Índex de sobreenvelliment:** Relació entre la població de 85 anys i més amb la població de 65 i més. Com més elevats són els valors d'aquest índex més gran és el sobreenvelliment d'una població.
Fórmula: (Població de 85 anys i més / Població de 65 anys i més)*100
- * **Índex de dependència global:** Relació entre la població en edats no actives (de 0-14 anys i de 65 i més anys) respecte la població en edat activa (15-64 anys). Com més alt és el valor de l'indicador més dependència hi ha.
Fórmula: (Població de 0-14 anys + Població de 65 i més anys) / (Població de 15-64 anys)*100
- * **Taxa de natalitat:** Relació entre el nombre de nascuts vius registrats durant un any sobre la població mitjana en un determinat territori. El valor s'expressa per mil habitants.
Fórmula: Naixements en el període / Milers d'habitants a meitat del període
- * **Taxa de mortalitat:** Relació entre les defuncions registrades durant un any sobre la població mitjana en un determinat territori. El valor s'expressa per mil habitants.
Fórmula: Defuncions en el període / Milers d'habitants a meitat del període
- * **Índex sintètic de fecunditat:** Equivalent al nombre mitjà de fills per dona en edat reproductiva. Es calcula com el sumatori de les taxes de fecunditat per edat en un any determinat. Aquest indicador mesura el nivell de recanvi generacional. Per a que hi hagi reemplaçament generacional es considera que l'ISF ha de ser de 2,1.

Fonts

Cens de població (2011) i padrons municipals d'habitants (2006, 2009-2020). Instituto Nacional de Estadística (INE); Institut d'Estadística de Catalunya (IDESCAT); Programa HERMES, Diputació de Barcelona; Elaboració pròpia.