

DESEMBRE 2021

Serveis de Transport Públic

VIATGERS



ÀREA DE MOBILITAT I TRANSPORT

DIRECCIÓ DE SERVEIS DE GESTIÓ I ADMINISTRACIÓ DEL TRANSPORT

VIATGERS TRANSPORTATS EN SERVEIS DE L'AMB

Gener – Desembre 2021

Des del mes de març de 2020 el nostre país està fent front a la situació de emergència sanitària ocasionada per la COVID-19. En el moment d'elaborar el present informe la crisi sanitària provocada per la pandèmia subsisteix al nostre país, encara que atenuada, i la superació encara no ha estat oficialment declarada pels organismes i autoritats competents ni en l'àmbit nacional ni en l'internacional.

Com a conseqüència d'aquesta situació d'emergència sanitària les autoritats del país han aprovat un conjunt de normes legals que han incidit de manera notable en els serveis de transport col·lectiu de l'AMB.

Les afectacions de la demanda dels serveis de transport causades per la COVID-19 persisteixen com a conseqüència del canvi d'hàbits en la mobilitat de les persones.

En aquestes circumstàncies, els viatgers que han utilitzat el sistema de transport públic de metro i d'autobusos de titularitat de l'AMB durant l'any 2021 han estat **497,18 milions**, el que suposa un important **increment** respecte de l'any 2020 del **27,7%** (107,97 milions de viatgers més).

Tot i aquesta recuperació, la demanda de l'any 2021 representa encara només un 68,1% de la demanda prèvia a la pandèmia de COVID-19 (mateix període de l'any 2019).

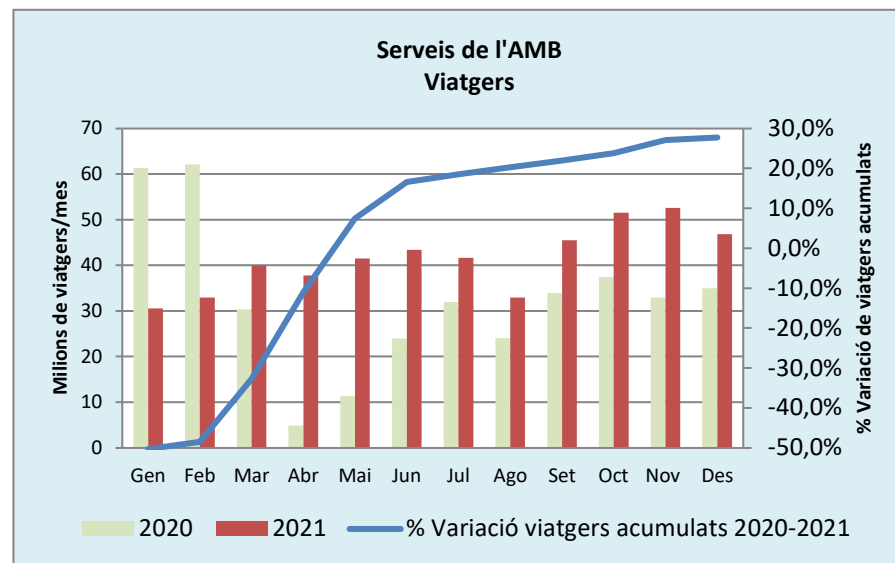

Els serveis de transport públic responsabilitat de l'AMB s'organitzen en serveis de gestió directa, gestionats per Transports Metropolitans de Barcelona (empreses públiques de metro i autobusos), i en serveis de gestió indirecta, gestionats per empreses privades que mantenen una relació contractual amb l'AMB. Analitzem seguidament l'evolució en cada àmbit de gestió.

Servei Gestió Directa de l'AMB (TMB: metro i autobús)

L'evolució del nombre de viatgers durant l'any 2021 en el conjunt dels serveis de TMB reflecteix un increment en relació a l'any anterior (92,08 milions de viatgers més, és a dir un **increment del 27,6%**). En conjunt, els serveis de gestió directa han assolint **425,48 milions** de viatgers.

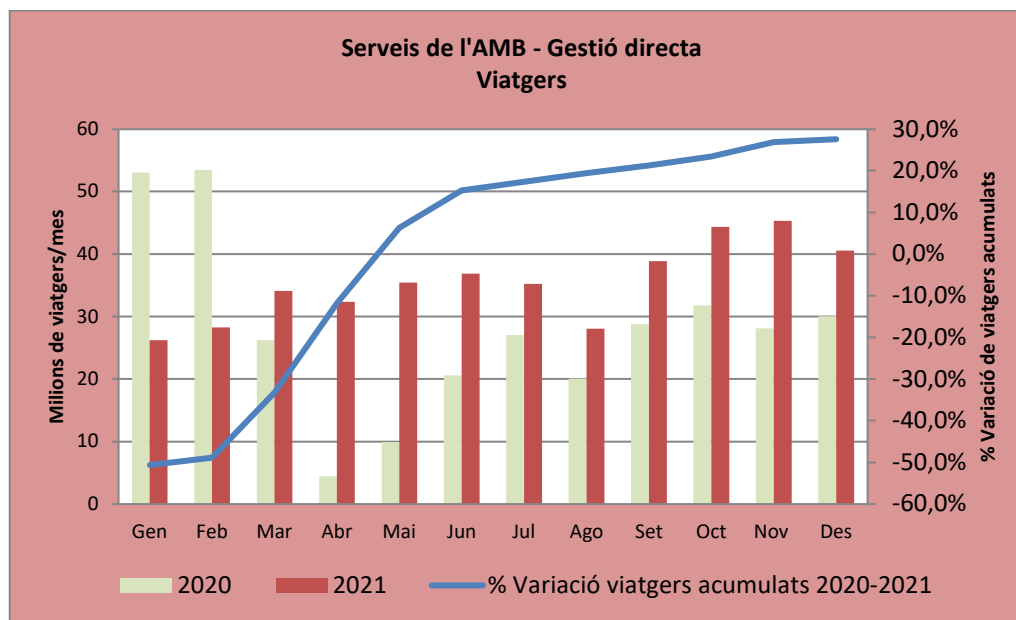

Així, la **xarxa de metro** presenta un **increment del 27,7%** de viatges respecte de l'any precedent (assolint 278,20 milions de viatgers, amb un guany de 60,27 milions de viatgers).

En la mateixa línia, **els serveis d'autobusos de Transports de Barcelona** han presentat en conjunt un **increment del 27,6%** (assolint 147,274 milions de viatgers i guanyant 31,809 milions de viatgers), com a resultat d'un augment en la xarxa

regular del 27,4% (146,632 milions de viatgers, amb un guany de 31,555 milions) i d'un increment en els serveis d'oci, Bus Turístic i Tramvia Blau, del 65,4% (0,642 milions de viatgers i un guany de 0,254 milions). Cal recordar, però, que des del mes de febrer de 2018 el Tramvia Blau no dóna servei per obres de modernització de la seva infraestructura i que el servei Barcelona Bus turístic ha estat temporalment suspès o amb una important reducció de servei a causa de la pandèmia de la COVID-19.

Resulta evident que el fort increment en la demanda dels serveis és conseqüència de l'atenuació progressiva de la limitació de la mobilitat.

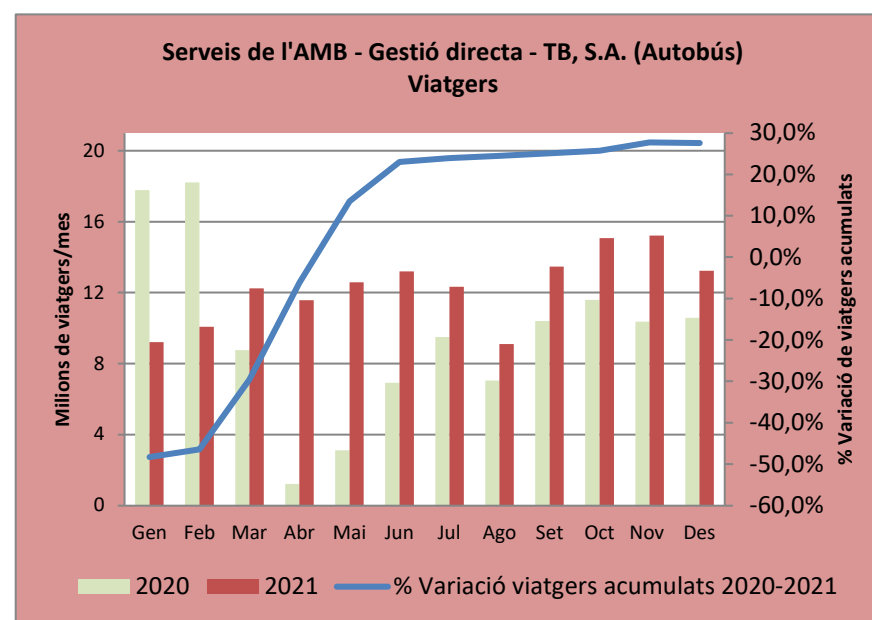
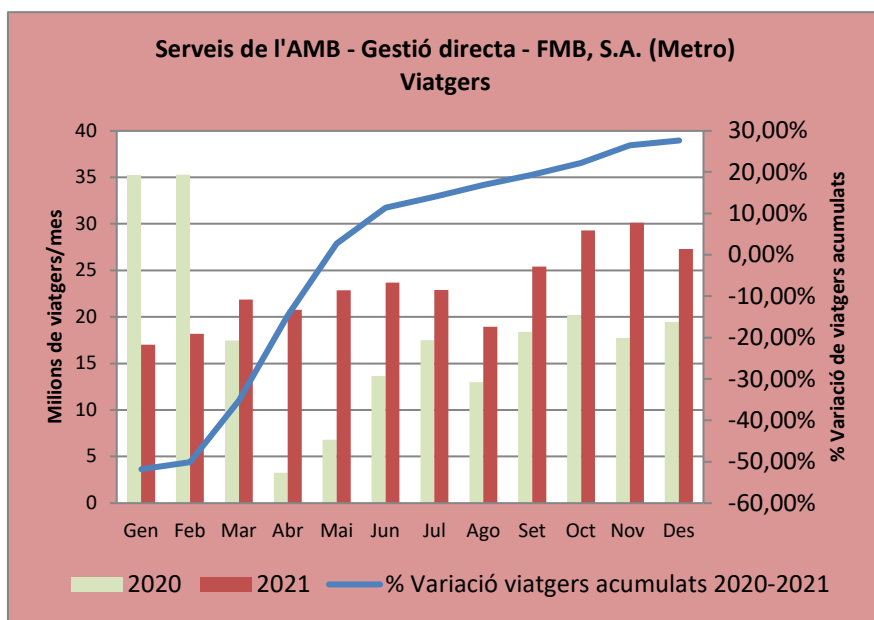

Tot i aquesta recuperació, la demanda de l'any 2021 representa, en els serveis de gestió directa de l'AMB, un 67,8% de la demanda prèvia a la pandèmia de COVID-19 (mateix període de l'any 2019).

En relació als serveis integrats de TMB, la demanda del període representa el 68,2% de la demanda prèvia en el mateix període de l'any 2019 (el 69,5% per a la xarxa regular d'autobusos i el 67,5% per a la xarxa metro).

Servei Gestió indirecta de l'AMB (Bus Metropolità)

Els serveis de gestió indirecta de l'AMB han experimentat, durant l'any 2021, un important **increment** del **28,5%** respecte de l'any anterior (15,89 milions de viatgers). En conjunt, els serveis de gestió indirecta de l'AMB han assolit **71,70 milions** de viatgers.

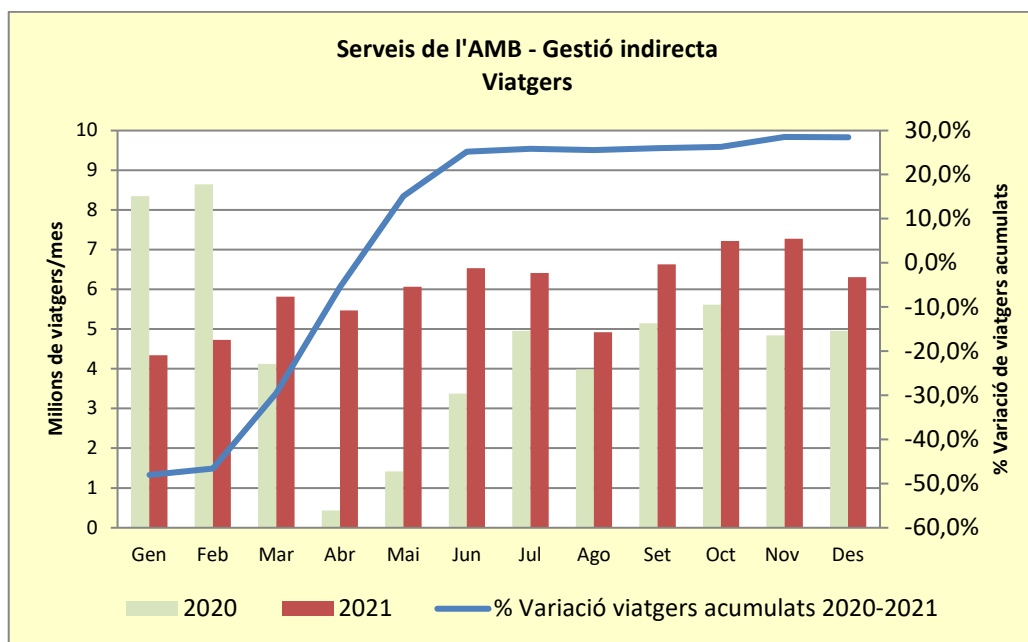

També aquí es manifesta la recuperació de la demanda de viatgers per l'atenuació progressiva de la limitació de la mobilitat.

Tot i aquesta recuperació, la demanda en els serveis de gestió indirecta de l'AMB només assoleix, l'any 2021, el 69,8% de la demanda prèvia a la crisi sanitària ocasionada per la COVID-19 (mateix període de l'any 2019).

Així, l'increment enregistrat pels **serveis integrats** durant l'any 2021 ha estat, respecte de l'any anterior, del **28,8%** i l'augment de viatgers ha resultat de 15,58 milions, assolint els 69,74 milions de viatgers.

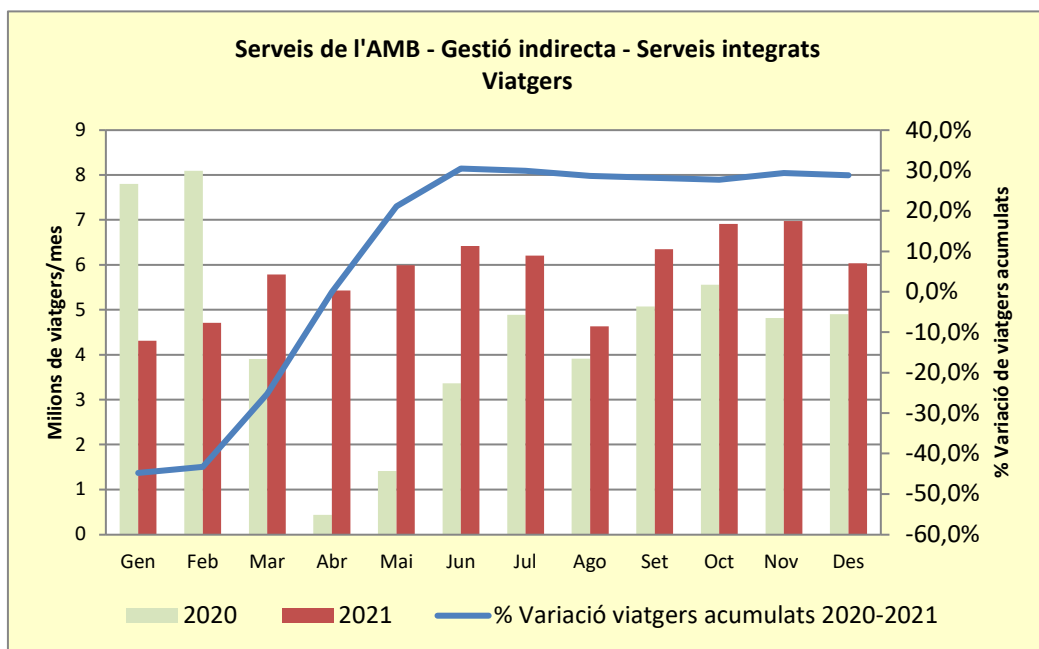

Pel que fa a aquests serveis no es manifesten comportaments de la demanda diferenciats des del punt de vista geogràfic. Cal manifestar, però, que els serveis nocturns, a diferència dels serveis diürns encara presenten un augment de viatgers menor com a conseqüència d'una major restricció de la mobilitat nocturna derivada del toc de queda establert en horari nocturn durant alguns períodes de l'any 2021.

Tot i aquesta recuperació, la demanda en els serveis integrats de gestió indirecta de l'AMB només assoleix, en l'any 2021, el 74,2% de la demanda prèvia a la crisi sanitària ocasionada per la COVID-19 (mateix període de l'any 2019).

Si l'anàlisi s'efectua segons el tipus de servei resulta que els serveis diürns assoleixen en l'any 2021, el 77,4% de la demanda prèvia a la crisi sanitària ocasionada per la COVID-19 (mateix període de l'any 2019) enfront dels serveis nocturns que només arriben a assolir el 44,7%.

Per la seva part, en els **serveis no integrats tarifàriament, la recuperació ha sigut inferior**. En el seu conjunt, han acumulat un **increment del 18,1%** respecte de l'any anterior, la qual cosa representa un guany de més de 0,30 milions de viatgers.

Pel que fa a aquests **serveis no integrats** podem destacar que en el servei **Aerobús** la demanda **ha incrementat** un 43,4%, reflex de l'augment d'activitat de l'aeroport, tot i que encara lluny del nivell de l'any 2019.

Per la seva part, el servei de bus turístic **Barcelona City Tour ha estat suspès** durant aquest període a causa de la pandèmia de la COVID-19.

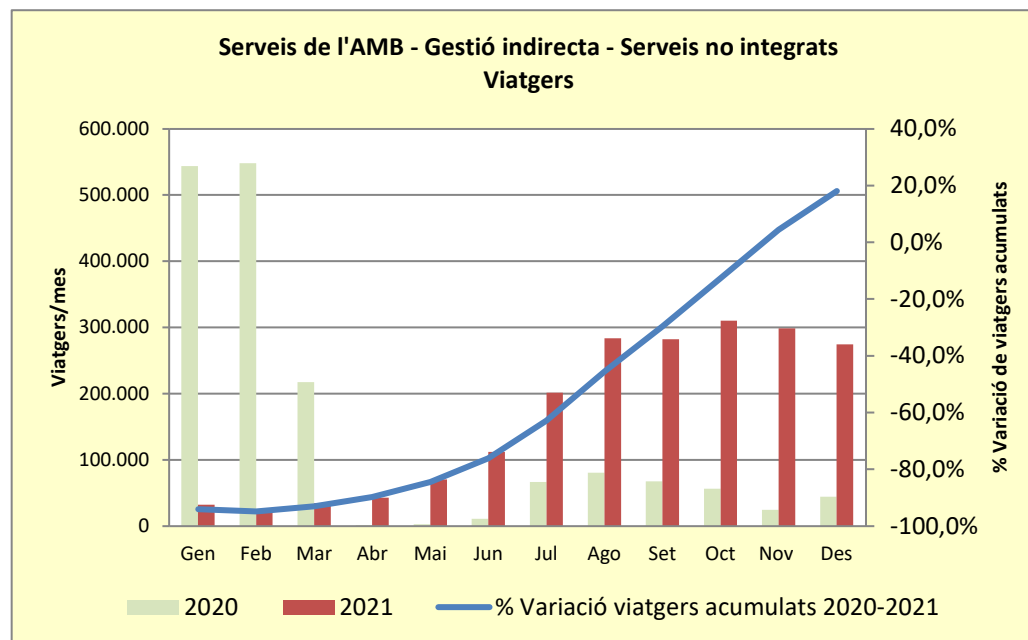

EVOLUCIÓ COMPARATIVA VIATGERS TOTALS

TAULES

Viatgers Totals per Empresa

Acumulat: gener - desembre 2021

Gestió Directa

Línia / Servei / Empresa	Viatgers mensuals				Viatgers acumulats				Viatgers acumulats interanual			
	desembre				gener - desembre				gen. 2021	gen. 2020	Absolut	
	2021	2020	Absolut	%	2021	2020	Absolut	%	des. 2021	des. 2020	Absolut	%
Xarxa bus T.B.	13.174.862	10.554.608	2.620.254	24,8%	146.631.899	115.076.924	31.554.975	27,4%	146.631.899	115.076.924	31.554.975	27,4%
Xarxa Metro	27.288.625	19.461.084	7.827.541	40,2%	278.203.304	217.930.134	60.273.170	27,7%	278.203.304	217.930.134	60.273.170	27,7%
Serveis Integrats	40.463.487	30.015.692	10.447.795	34,8%	424.835.203	333.007.058	91.828.145	27,6%	424.835.203	333.007.058	91.828.145	27,6%
Barcelona Bus Turístic	62.083	17.385	44.698	257,1%	642.285	388.233	254.052	65,4%	642.285	388.233	254.052	65,4%
Tramvia Blau	0	0	0	0,0%	0	0	0	0,0%	0	0	0	0,0%
Serveis No Integrats	62.083	17.385	44.698	---	642.285	388.233	254.052	65,4%	642.285	388.233	254.052	65,4%
Gestió directa 2021	40.525.570	30.033.077	10.492.493	34,9%	425.477.488	333.395.291	92.082.197	27,6%	425.477.488	333.395.291	92.082.197	27,6%

Dades facilitades per TMB

Gestió Indirecta

Empresa	Viatgers mensuals				Viatgers acumulats				Viatgers acumulats interanual			
	desembre				gener - desembre				gen. 2021	gen. 2020	Absolut	
	2021	2020	Absolut	%	2021	2020	Absolut	%	des. 2021	des. 2020	Absolut	%
AUTHOSA	0	150.188	-150.188	---	1.776.122	1.524.530	-449.272	---	1.776.122	1.524.530	-449.272	---
MOHN S.L.	1.095.678	1.035.875	59.803	5,8%	15.152.304	12.046.963	3.105.341	25,8%	15.152.304	12.046.963	3.105.341	25,8%
OLIVERAS S.L.	683.393	543.862	139.531	25,7%	7.585.459	5.652.398	1.933.061	34,2%	7.585.459	5.652.398	1.933.061	34,2%
ROSANBUS S.L.	874.797	772.627	102.170	13,2%	10.638.829	8.154.110	2.484.719	30,5%	10.638.829	8.154.110	2.484.719	30,5%
SOLER I SAURET S.A	133.547	109.652	23.895	21,8%	1.601.721	1.227.929	373.792	30,4%	1.601.721	1.227.929	373.792	30,4%
TCC, SA	0	0	0	0,0%	0	107.157	-107.157	-100,0%	0	107.157	-107.157	-100,0%
NOU BARRIS BCN, S.L.U.	0	35.379	-35.379	---	220.934	348.614	-127.680	-36,6%	220.934	348.614	-127.680	-36,6%
TUSGSAL	2.867.836	2.222.775	645.061	29,0%	32.010.858	24.817.379	7.193.479	29,0%	32.010.858	24.817.379	7.193.479	29,0%
UTE Grup Monbus	178.627	34.470	543	1,6%	471.582	271.927	199.655	73,4%	471.582	271.927	199.655	73,4%
TGO	7.649	0	7.649	---	87.200	0	87.200	---	87.200	0	87.200	---
U.T.E. AVANZA BAIX	190.613	0	190.613	---	190.613	0	190.613	---	190.613	0	190.613	---
Serveis Integrats	6.032.140	4.904.828	1.127.312	23,0%	69.735.622	54.151.007	15.584.615	28,8%	69.735.622	54.151.007	15.584.615	28,8%
SGMT S.L.	0	44.528	-44.528	---	399.448	1.371.463	-972.015	-70,9%	399.448	1.371.463	-972.015	---
UTE Grup Monbus	274.576	0	274.576	---	1.566.901	0	1.566.901	---	1.566.901	0	1.566.901	---
UTE Julià-Marfina	0	0	0	0,0%	0	293.121	-293.121	---	0	293.121	-293.121	---
Serveis No Integrats*	274.576	44.528	230.048	---	1.966.349	1.664.584	301.765	18,1%	1.966.349	1.664.584	301.765	18,1%
Gestió indirecta 2021	6.306.716	4.949.356	1.357.360	27,4%	71.701.971	55.815.591	15.886.380	28,5%	71.701.971	55.815.591	15.886.380	28,5%

* Dades operador

TOTAL AMB

Total AMB 2021	46.832.286	34.982.433	11.849.853	33,9%	497.179.459	389.210.882	107.968.577	27,7%	497.179.459	389.210.882	107.968.577	27,7%
-----------------------	-------------------	-------------------	-------------------	--------------	--------------------	--------------------	--------------------	--------------	--------------------	--------------------	--------------------	--------------

Viatgers Totals per Servei

Acumulat: gener - desembre 2021

Gestió Directa

Línia / Servei / Empresa	Viatgers mensuals				Viatgers acumulats				Viatgers acumulats interanual			
	desembre				gener - desembre				gen. 2021	gen. 2020	Absolut	
	2021	2020	Absolut	%	2021	2020	Absolut	%	des. 2021	des. 2020	Absolut	%
Xarxa bus T.B.	13.174.862	10.554.608	2.620.254	24,8%	146.631.899	115.076.924	31.554.975	27,4%	146.631.899	115.076.924	31.554.975	27,4%
Xarxa Metro	27.288.625	19.461.084	7.827.541	40,2%	278.203.304	217.930.134	60.273.170	27,7%	278.203.304	217.930.134	60.273.170	27,7%
Serveis Integrats	40.463.487	30.015.692	10.447.795	34,8%	424.835.203	333.007.058	91.828.145	27,6%	424.835.203	333.007.058	91.828.145	27,6%
Barcelona Bus Turístic	62.083	17.385	44.698	257,1%	642.285	388.233	254.052	65,4%	642.285	388.233	254.052	65,4%
Tramvia Blau	0	0	0	0,0%	0	0	0	0,0%	0	0	0	0,0%
Serveis No Integrats	62.083	17.385	44.698	---	642.285	388.233	254.052	65,4%	642.285	388.233	254.052	65,4%
Gestió directa 2021	40.525.570	30.033.077	10.492.493	34,9%	425.477.488	333.395.291	92.082.197	27,6%	425.477.488	333.395.291	92.082.197	27,6%

Dades facilitades per TMB

Gestió Indirecta

Servei	Viatgers mensuals				Viatgers acumulats				Viatgers acumulats interanual				
	desembre				gener - desembre				gen. 2021	gen. 2020	Absolut		
	2021	2020	Absolut	%	2021	2020	Absolut	%	des. 2021	des. 2020	Absolut	%	
Servei Horta	143.614	150.188	-6.574	-4,4%	1.776.122	1.524.530	251.592	16,5%	1.776.122	1.524.530	251.592	16,5%	
Baix Llobregat Sud	Concessió U-1	595.342	518.493	76.849	14,8%	7.032.218	5.444.024	1.588.194	29,2%	7.032.218	5.444.024	1.588.194	29,2%
	Servei Castelldefels	567.350	477.186	90.164	18,9%	7.136.424	5.616.891	1.519.533	27,1%	7.136.424	5.616.891	1.519.533	27,1%
	Nocturn Baix Llobregat	123.599	40.196	83.403	207,5%	1.163.185	986.048	177.137	18,0%	1.163.185	986.048	177.137	18,0%
Concessió U-2	683.393	543.862	139.531	25,7%	7.585.459	5.652.398	1.933.061	34,2%	7.585.459	5.652.398	1.933.061	34,2%	
Servei l'Hospitalet	874.797	772.627	102.170	13,2%	10.638.829	8.154.110	2.484.719	30,5%	10.638.829	8.154.110	2.484.719	30,5%	
Laureà Miró	Serveis Esplubús / JM / JT	84.173	69.339	14.834	21,4%	1.016.055	786.628	229.427	29,2%	1.016.055	786.628	229.427	29,2%
	Servei Urbà St. Feliu	31.272	25.736	5.536	21,5%	379.365	294.047	85.318	29,0%	379.365	294.047	85.318	29,0%
	Servei Urbà Molins de Rei	17.063	13.720	3.343	24,4%	196.655	141.048	55.607	39,4%	196.655	141.048	55.607	39,4%
Servei Urbà Cervelló	1.039	857	182	21,2%	9.646	6.206	3.440	55,4%	9.646	6.206	3.440	55,4%	
Servei Nou Barris	---	35.379	-35.379	---	220.934	348.614	-127.680	---	220.934	348.614	-127.680	---	
Diürn Barcelonès Nord	2.550.289	2.141.346	408.943	19,1%	29.146.907	22.362.130	6.784.777	30,3%	29.146.907	22.362.130	6.784.777	30,3%	
Nocturn Barcelona	317.547	81.429	236.118	290,0%	2.861.720	2.455.043	406.677	16,6%	2.861.720	2.455.043	406.677	16,6%	
Nocturn Vallvidrera	0	0	0	0,0%	---	206	-206	---	0	206	-206	---	
Línia 88 i PR4 Port de Barcelona	35.013	34.470	543	1,6%	461.624	371.504	90.120	24,3%	461.624	371.504	90.120	24,3%	
Servei Estiu Platja el Prat	---	---	---	---	11.090	5.586	5.504	98,5%	11.090	5.586	5.504	98,5%	
Servei Estiu Platja Viladecans	---	---	---	---	9.958	1.994	7.964	399,4%	9.958	1.994	7.964	399,4%	
Servei Estiu Platja Sant Adrià del Besòs	---	---	---	---	2.231	0	2.231	---	2.231	0	2.231	---	
Servei Urbà el Papiol	7.649	0	7.649	---	87.200	0	87.200	---	87.200	0	87.200	---	
Serveis Integrats	6.032.140	4.904.828	1.127.312	23,0%	69.735.622	54.151.007	15.584.615	28,8%	69.735.622	54.151.007	15.584.615	28,8%	
Servei Aeroport	274.576	44.528	-44.528	---	1.966.349	1.371.463	-972.015	-70,9%	1.966.349	1.371.463	-972.015	---	
Servei Barcelona City Tour	0	0	0	0,0%	0	293.121	-293.121	---	0	293.121	-293.121	---	
Serveis No Integrats*	274.576	44.528	230.048	---	1.966.349	1.664.584	301.765	18,1%	1.966.349	1.664.584	301.765	18,1%	
Gestió indirecta 2021	6.306.716	4.949.356	1.357.360	27,4%	71.701.971	55.815.591	15.886.380	28,5%	71.701.971	55.815.591	15.886.380	28,5%	

* Dades operador

TOTAL AMB

Total AMB 2021	46.832.286	34.982.433	11.849.853	33,9%	497.179.459	389.210.882	107.968.577	27,7%	497.179.459	389.210.882	107.968.577	27,7%
-----------------------	-------------------	-------------------	-------------------	--------------	--------------------	--------------------	--------------------	--------------	--------------------	--------------------	--------------------	--------------

Evulció viatgers interanuals 2018 - 2021 Servei F.C.M.B., S.A. (Xarxa Metro)

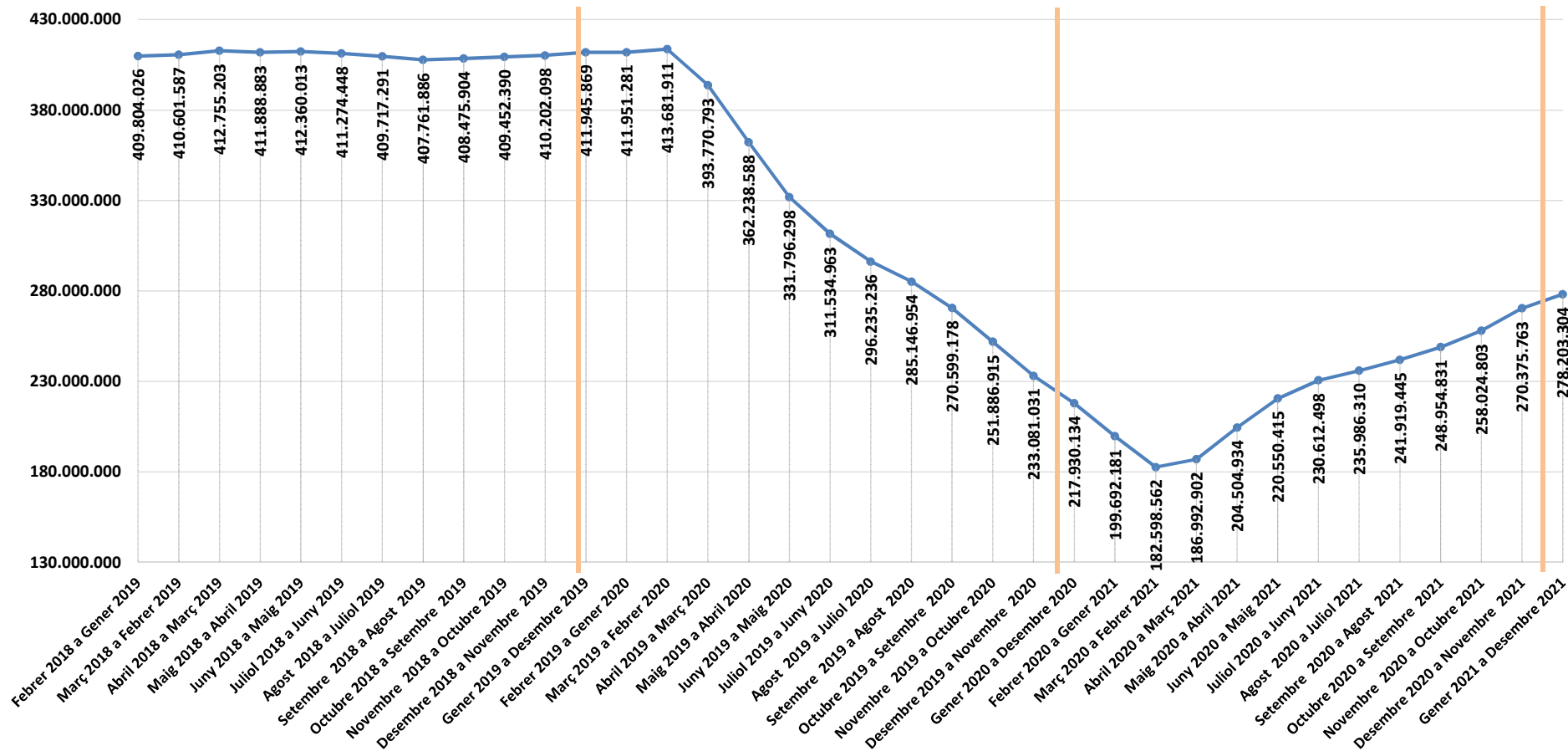

Evolució viatgers interanuals 2018 - 2021 Serveis T.B., S.A. (Xarxa bus T.B. i Transports de l'oci)

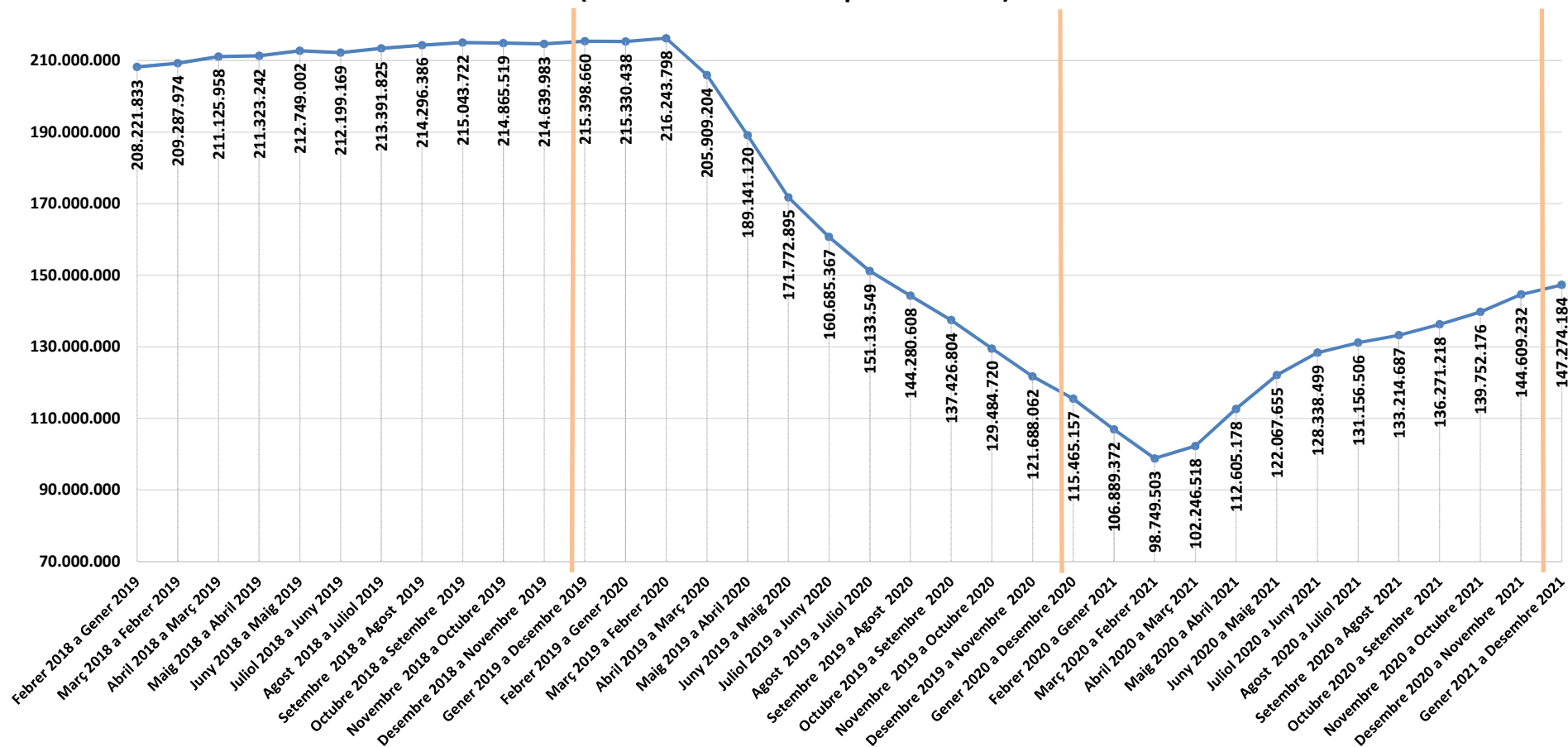

Evolució viatgers interanuals 2018 - 2021 Gestió indirecta

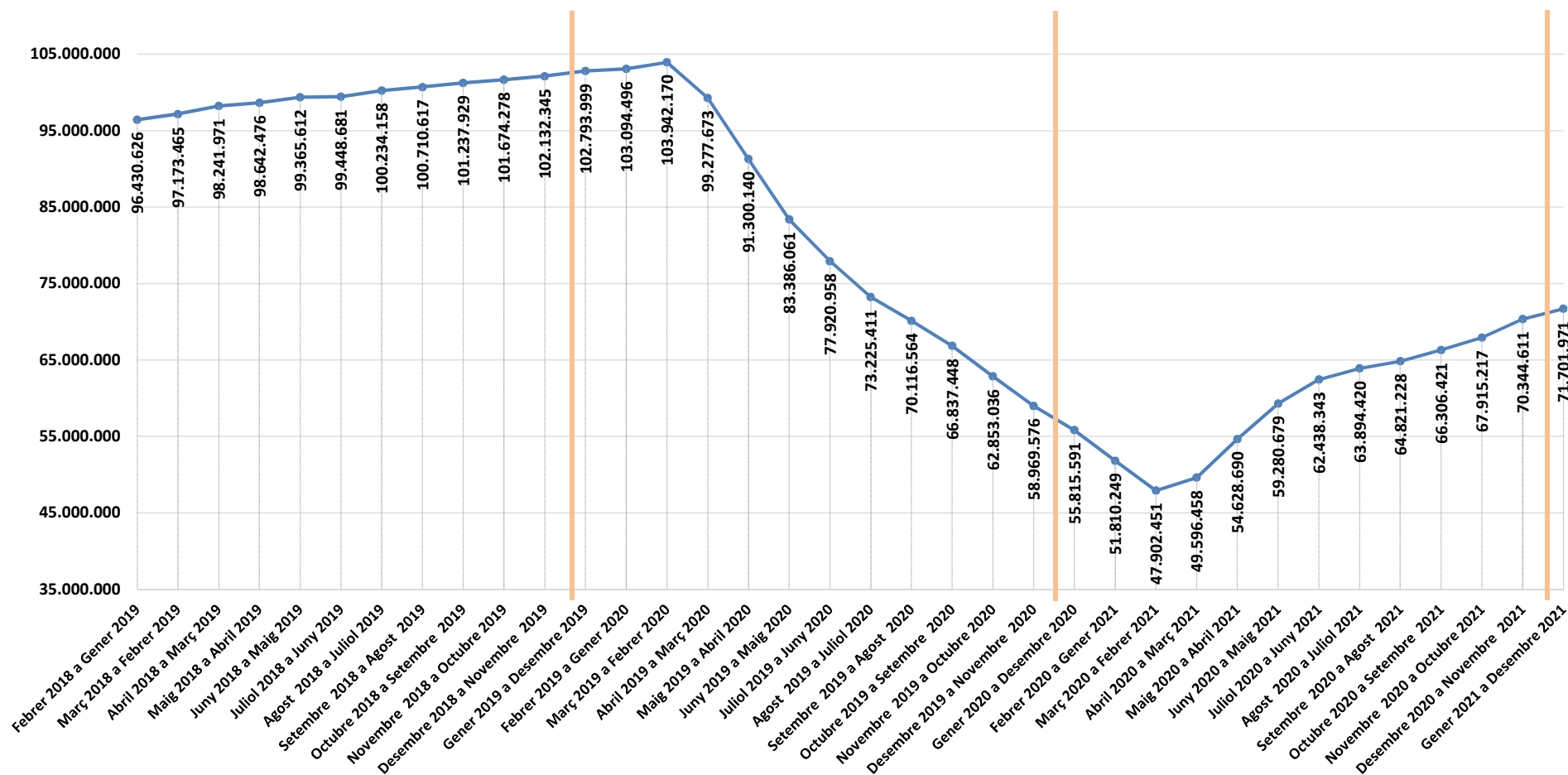

Evolució viatgers interanuals 2018 - 2021 Total AMB

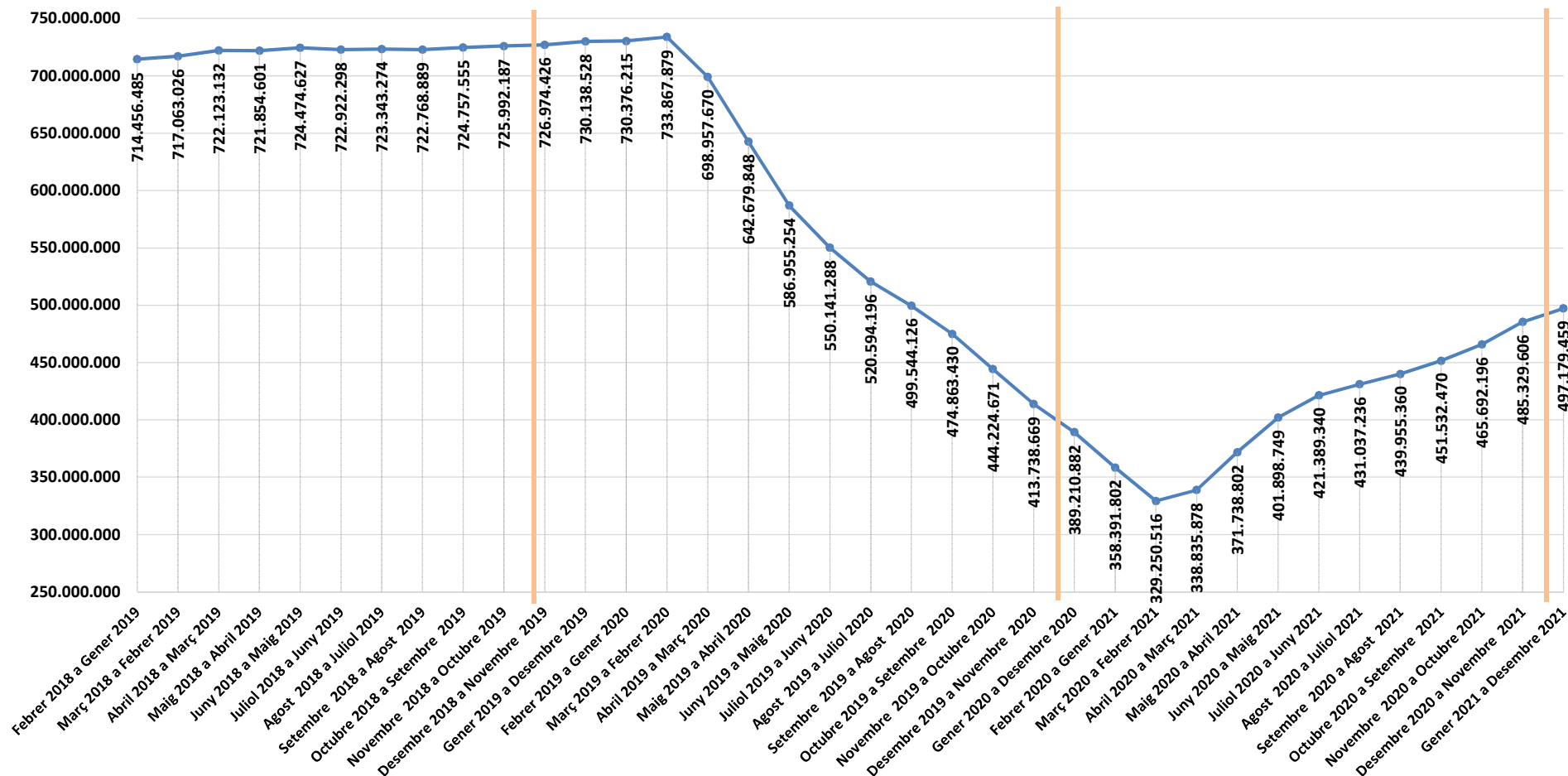

Viatgers Totals per Línies

Acumulat: gener - desembre 2021

Gestió Indirecta

Línia / Servei / Empresa	Viatgers mensuals				Viatgers acumulats				Viatgers acumulats interanual			
	desembre				gener - desembre				gen. 2021	gen. 2020		
	2021	2020	Absolut	%	2021	2020	Absolut	%	des. 2021	des. 2020	Absolut	%
86	48.657	51.514	-2.857	-5,5%	606.813	529.764	77.049	14,5%	606.813	529.764	77.049	14,5%
87	94.957	98.674	-3.717	-3,8%	1.169.309	994.766	174.543	17,5%	1.169.309	994.766	174.543	17,5%
Servei Horta	143.614	150.188	-6.574	-4,4%	1.776.122	1.524.530	251.592	16,5%	1.776.122	1.524.530	251.592	16,5%
AUTHOSA (fins a 31/07/2021)	0	150.188	-150.188	---	1.075.258	1.524.530	-449.272	---	1.075.258	1.524.530	-449.272	---
UTE Grup Monbus (des del 01/08/2021)	143.614	0	143.614	---	700.864	0	700.864	---	700.864	0	700.864	---
L80	47.466	33.549	13.917	41,5%	451.315	346.758	104.557	30,2%	451.315	346.758	104.557	30,2%
L81	72.737	68.984	3.753	5,4%	946.330	759.404	186.926	24,6%	946.330	759.404	186.926	24,6%
L82	108.776	99.061	9.715	9,8%	1.304.129	1.029.508	274.621	26,7%	1.304.129	1.029.508	274.621	26,7%
L85	138.683	123.919	14.764	11,9%	1.669.248	1.316.394	352.854	26,8%	1.669.248	1.316.394	352.854	26,8%
L86	81.665	59.009	22.656	38,4%	811.338	612.861	198.477	32,4%	811.338	612.861	198.477	32,4%
L87	31.517	30.554	963	3,2%	400.605	310.148	90.457	29,2%	400.605	310.148	90.457	29,2%
L88	13.017	10.588	2.429	22,9%	146.522	106.474	40.048	37,6%	146.522	106.474	40.048	37,6%
E81	12.581	16.393	-3.812	-23,3%	207.748	135.558	72.190	53,3%	207.748	135.558	72.190	53,3%
E86	18.624	21.436	-2.812	-13,1%	265.892	174.226	91.666	52,6%	265.892	174.226	91.666	52,6%
GA1	33.520	25.330	8.190	32,3%	414.376	321.276	93.100	29,0%	414.376	321.276	93.100	29,0%
VB1	14.303	11.361	2.942	25,9%	164.608	138.933	25.675	18,5%	164.608	138.933	25.675	18,5%
VB2	22.453	18.309	4.144	22,6%	250.105	192.484	57.621	29,9%	250.105	192.484	57.621	29,9%
Concessió U-1	595.342	518.493	76.849	14,8%	7.032.218	5.444.024	1.588.194	29,2%	7.032.218	5.444.024	1.588.194	29,2%
L94	46.658	47.675	-1.017	-2,1%	821.683	781.347	40.336	5,2%	821.683	781.347	40.336	5,2%
L95	119.335	92.351	26.984	29,2%	1.508.103	1.094.382	413.721	37,8%	1.508.103	1.094.382	413.721	37,8%
L96	184.484	160.893	23.591	14,7%	2.277.456	1.797.665	479.791	26,7%	2.277.456	1.797.665	479.791	26,7%
L97	116.488	86.862	29.626	34,1%	1.284.123	963.602	320.521	33,3%	1.284.123	963.602	320.521	33,3%
L99	41.238	27.348	13.890	50,8%	396.768	323.206	73.562	22,8%	396.768	323.206	73.562	22,8%
E95	32.872	34.606	-1.734	-5,0%	483.360	346.682	136.678	39,4%	483.360	346.682	136.678	39,4%
E97	7.525	6.542	983	15,0%	96.998	70.451	26.547	37,7%	96.998	70.451	26.547	37,7%
E98	8.342	10.781	-2.439	-22,6%	136.710	127.874	8.836	6,9%	136.710	127.874	8.836	6,9%
CF1	10.408	10.128	280	2,8%	131.223	111.682	19.541	17,5%	131.223	111.682	19.541	17,5%
Servei Castelletdefels	567.350	477.186	90.164	18,9%	7.136.424	5.616.891	1.519.533	27,1%	7.136.424	5.616.891	1.519.533	27,1%
N12	14.321	3.327	10.994	330,4%	128.519	105.468	23.051	21,9%	128.519	105.468	23.051	21,9%
N13	17.980	6.098	11.882	194,9%	162.515	143.743	18.772	13,1%	162.515	143.743	18.772	13,1%
N14	28.773	9.774	18.999	194,4%	264.955	232.343	32.612	14,0%	264.955	232.343	32.612	14,0%
N15	14.421	4.554	9.867	216,7%	129.886	111.215	18.671	16,8%	129.886	111.215	18.671	16,8%
N16	22.310	6.024	16.286	270,4%	228.761	188.731	40.030	21,2%	228.761	188.731	40.030	21,2%
N17	15.361	7.479	7.882	105,4%	159.313	152.960	6.353	4,2%	159.313	152.960	6.353	4,2%
N18	10.307	2.940	7.367	250,6%	89.110	51.588	37.522	72,7%	89.110	51.588	37.522	72,7%
N19	126	0	126	---	126	0	126	---	126	0	126	---
Nocturn Baix Llobregat	123.599	40.196	83.403	207,5%	1.163.185	986.048	177.137	18,0%	1.163.185	986.048	177.137	18,0%
Servei Baix Llobregat Sud	1.286.291	1.035.875	250.416	24,2%	15.331.827	12.046.963	3.284.864	27,3%	15.331.827	12.046.963	3.284.864	27,3%

Viatgers Totals per Línies

Acumulat: gener - desembre 2021

Gestió Indirecta

Línia / Servei / Empresa	Viatgers mensuals				Viatgers acumulats				Viatgers acumulats interanual			
	desembre				gener - desembre				gen. 2021	gen. 2020		
	2021	2020	Absolut	%	2021	2020	Absolut	%	des. 2021	des. 2020	Absolut	%
Platja Exprés (PE)	0	0	0	0,0%	11.090	0	11.090	100,0%	11.090	0	11.090	---
Servei Estiu Platja el Prat	0	0	0	0,0%	11.090	0	11.090	100,0%	11.090	0	11.090	---
MOHN S.L. (fins a 25/12/2021)	1.095.678	1.035.875	59.803	5,8%	15.152.304	12.046.963	3.105.341	25,8%	15.152.304	12.046.963	3.105.341	25,8%
U.T.E. AVANZA BAIX (des del 26/12/2021)	190.613	0	190.613	---	190.613	0	190.613	---	190.613	0	190.613	---
L46	59.657	52.823	6.834	12,9%	726.839	552.541	174.298	31,5%	726.839	552.541	174.298	31,5%
L52	75.909	60.993	14.916	24,5%	851.895	642.120	209.775	32,7%	851.895	642.120	209.775	32,7%
L70	80.434	66.031	14.403	21,8%	846.922	686.436	160.486	23,4%	846.922	686.436	160.486	23,4%
L72	78.708	59.907	18.801	31,4%	829.291	610.374	218.917	35,9%	829.291	610.374	218.917	35,9%
L74	26.445	24.238	2.207	9,1%	303.317	251.420	51.897	20,6%	303.317	251.420	51.897	20,6%
L75	30.663	26.066	4.597	17,6%	351.487	286.213	65.274	22,8%	351.487	286.213	65.274	22,8%
L76	8.769	7.806	963	12,3%	102.767	78.385	24.382	31,1%	102.767	78.385	24.382	31,1%
L77	27.503	16.231	11.272	69,4%	315.403	233.790	81.613	34,9%	315.403	233.790	81.613	34,9%
L78	45.776	38.485	7.291	18,9%	477.175	377.943	99.232	26,3%	477.175	377.943	99.232	26,3%
E43	17.286	10.673	6.613	62,0%	185.667	107.016	78.651	73,5%	185.667	107.016	78.651	73,5%
E70	38.033	30.809	7.224	23,4%	394.611	237.676	156.935	66,0%	394.611	237.676	156.935	66,0%
E79	93.636	73.471	20.165	27,4%	1.067.261	796.025	271.236	34,1%	1.067.261	796.025	271.236	34,1%
SB1	90.214	68.533	21.681	31,6%	1.014.057	693.211	320.846	46,3%	1.014.057	693.211	320.846	46,3%
SB2	5.485	4.287	1.198	27,9%	64.149	54.318	9.831	18,1%	64.149	54.318	9.831	18,1%
SB3	4.875	3.509	1.366	38,9%	54.618	44.930	9.688	21,6%	54.618	44.930	9.688	21,6%
Concessió U-2	683.393	543.862	139.531	25,7%	7.585.459	5.652.398	1.933.061	34,2%	7.585.459	5.652.398	1.933.061	34,2%
OLIVERAS S.L.	683.393	543.862	139.531	25,7%	7.585.459	5.652.398	1.933.061	34,2%	7.585.459	5.652.398	1.933.061	34,2%
CJ	8.644	7.334	1.310	17,9%	116.229	89.055	27.174	30,5%	116.229	89.055	27.174	30,5%
LH1	55.580	46.873	8.707	18,6%	694.504	518.580	175.924	33,9%	694.504	518.580	175.924	33,9%
LH2	68.270	58.271	9.999	17,2%	842.186	615.455	226.731	36,8%	842.186	615.455	226.731	36,8%
L10	85.012	76.991	8.021	10,4%	1.055.265	822.079	233.186	28,4%	1.055.265	822.079	233.186	28,4%
L11	28.282	22.193	6.089	27,4%	318.777	223.737	95.040	42,5%	318.777	223.737	95.040	42,5%
M12	293.305	265.413	27.892	10,5%	3.533.412	2.676.134	857.278	32,0%	3.533.412	2.676.134	857.278	32,0%
M14	188.061	177.147	10.914	6,2%	2.297.928	1.842.000	455.928	24,8%	2.297.928	1.842.000	455.928	24,8%
L16	63.205	57.786	5.419	9,4%	760.323	599.881	160.442	26,7%	760.323	599.881	160.442	26,7%
E30	43.981	34.279	9.702	28,3%	510.402	365.464	144.938	39,7%	510.402	365.464	144.938	39,7%
PR1	26.318	14.468	11.850	81,9%	248.210	177.112	71.098	40,1%	248.210	177.112	71.098	40,1%
PR2	6.531	5.602	929	16,6%	60.545	50.806	9.739	19,2%	60.545	50.806	9.739	19,2%
PR3	7.608	6.270	1.338	21,3%	201.048	173.807	27.241	15,7%	201.048	173.807	27.241	15,7%
Servei l'Hospitalet	874.797	772.627	102.170	13,2%	10.638.829	8.154.110	2.484.719	30,5%	10.638.829	8.154.110	2.484.719	30,5%
ROSANBUS S.L.	874.797	772.627	102.170	13,2%	10.638.829	8.154.110	2.484.719	30,5%	10.638.829	8.154.110	2.484.719	30,5%
EP1	21.502	19.461	2.041	10,5%	277.053	223.129	53.924	24,2%	277.053	223.129	53.924	24,2%
EP2	7.956	7.403	553	7,5%	107.424	82.100	25.324	30,8%	107.424	82.100	25.324	30,8%
JM	47.506	36.919	10.587	28,7%	544.603	421.857	122.746	29,1%	544.603	421.857	122.746	29,1%
JT	6.139	5.064	1.075	21,2%	77.309	54.484	22.825	41,9%	77.309	54.484	22.825	41,9%

Viatgers Totals per Línies

Acumulat: gener - desembre 2021

Gestió Indirecta

Línia / Servei / Empresa	Viatgers mensuals				Viatgers acumulats				Viatgers acumulats interanual			
	desembre		Absolut		gener - desembre		Absolut		gen. 2021	gen. 2020	Absolut	
	2021	2020			2021	2020			des. 2021	des. 2020		
E44	1.070	492	578	117,5%	9.666	5.058	4.608	91,1%	9.666	5.058	4.608	91,1%
Serveis Espubús / JM / JT	84.173	69.339	14.834	21,4%	1.016.055	786.628	229.427	29,2%	1.016.055	786.628	229.427	29,2%
SF1	22.939	18.907	4.032	21,3%	275.460	212.392	63.068	29,7%	275.460	212.392	63.068	29,7%
SF2	7.342	6.004	1.338	22,3%	90.394	71.001	19.393	27,3%	90.394	71.001	19.393	27,3%
SF3	991	825	166	20,1%	13.511	10.654	2.857	26,8%	13.511	10.654	2.857	26,8%
Servei Urbà St. Feliu	31.272	25.736	5.536	21,5%	379.365	294.047	85.318	29,0%	379.365	294.047	85.318	29,0%
MB1-MB2	14.377	11.517	2.860	24,8%	165.128	116.804	2.860	24,8%	165.128	116.804	48.324	41,4%
MB3	2.686	2.203	483	21,9%	31.527	24.244	7.283	21,9%	31.527	24.244	7.283	30,0%
Servei Urbà Molins de Rei	17.063	13.720	3.343	24,4%	196.655	141.048	55.607	24,4%	196.655	141.048	55.607	39,4%
Servei Laureà Miró	132.508	108.795	23.713	21,8%	1.592.075	1.221.723	370.352	30,3%	1.592.075	1.221.723	370.352	30,3%
L1-L3	3	237	-234	-98,7%	3	1.579	-1.576	-99,8%	3	1.579	-1.576	-99,8%
L2	0	230	-230	---	0	1.870	-1.870	---	0	1.870	-1.870	---
L4	0	265	-265	---	0	1.984	-1.984	---	0	1.984	-1.984	---
CB1	462	79	383	484,8%	5.284	522	4.762	---	5.284	522	4.762	912,3%
CB2	574	46	528	1147,8%	4.359	251	4.108	1636,7%	4.359	251	4.108	1636,7%
Servei Urbà Cervelló	1.039	857	182	21,2%	9.646	6.206	3.440	55,4%	9.646	6.206	3.440	55,4%
SOLER I SAURET S.A	133.547	109.652	23.895	21,8%	1.601.721	1.227.929	373.792	30,4%	1.601.721	1.227.929	373.792	30,4%
80	0	2.932	-2.932	---	17.364	29.421	-12.057	-41,0%	17.364	29.421	-12.057	-41,0%
81	0	4.020	-4.020	---	23.684	40.475	-16.791	-41,5%	23.684	40.475	-16.791	-41,5%
82	0	13.789	-13.789	---	79.933	134.346	-54.413	-40,5%	79.933	134.346	-54.413	-40,5%
83	0	14.638	-14.638	---	99.953	144.372	-44.419	-30,8%	99.953	144.372	-44.419	-30,8%
Servei Nou Barris (fins 13/06/21)	0	35.379	-35.379	---	220.934	348.614	-127.680	-36,6%	220.934	348.614	-127.680	-36,6%
NOU BARRIS BCN, S.L.U.	0	35.379	-35.379	---	220.934	348.614	-127.680	-36,6%	220.934	348.614	-127.680	-36,6%
M1	91.909	78.116	13.793	17,7%	1.076.808	794.830	281.978	35,5%	1.076.808	794.830	281.978	35,5%
B2	82.437	69.525	12.912	18,6%	959.392	682.228	277.164	40,6%	959.392	682.228	277.164	40,6%
B3	69.116	59.148	9.968	16,9%	835.561	645.628	189.933	29,4%	835.561	645.628	189.933	29,4%
B4	103.202	92.775	10.427	11,2%	1.213.883	1.008.548	205.335	20,4%	1.213.883	1.008.548	205.335	20,4%
B5	62.649	56.545	6.104	10,8%	753.222	578.071	175.151	30,3%	753.222	578.071	175.151	30,3%
M6	67.819	51.876	15.943	30,7%	774.576	611.234	163.342	26,7%	774.576	611.234	163.342	26,7%
B7	32.200	7.034	25.166	357,8%	330.379	110.087	220.292	200,1%	330.379	110.087	220.292	200,1%
B8	12.577	12.143	434	3,6%	139.792	98.268	41.524	42,3%	139.792	98.268	41.524	42,3%
B9	0	9.439	-9.439	---	8.487	74.996	-66.509	-88,7%	8.487	74.996	-66.509	-88,7%
B12	3.542	3.084	458	14,9%	42.674	35.609	7.065	19,8%	42.674	35.609	7.065	19,8%
B14	42.417	39.907	2.510	6,3%	502.545	394.006	108.539	27,5%	502.545	394.006	108.539	27,5%
B15	62.129	52.320	9.809	18,7%	750.541	561.269	189.272	33,7%	750.541	561.269	189.272	33,7%
B18	15.160	16.110	-950	-5,9%	170.890	122.810	48.080	39,1%	170.890	122.810	48.080	39,1%
M19	252.163	208.275	43.888	21,1%	2.809.856	2.245.636	564.220	25,1%	2.809.856	2.245.636	564.220	25,1%
B20	114.214	94.508	19.706	20,9%	1.298.070	981.038	317.032	32,3%	1.298.070	981.038	317.032	32,3%
B21	6.879	5.154	1.725	33,5%	77.433	48.502	28.931	59,6%	77.433	48.502	28.931	59,6%

Viatgers Totals per Línies

Acumulat: gener - desembre 2021

Gestió Indirecta

Línia / Servei / Empresa	Viatgers mensuals				Viatgers acumulats				Viatgers acumulats interanual			
	desembre		Absolut %		gener - desembre		Absolut %		gen. 2021	gen. 2020	Absolut %	
	2021	2020			2021	2020			des. 2021	des. 2020		
B23	119.805	105.422	14.383	13,6%	1.350.908	1.054.598	296.310	28,1%	1.350.908	1.054.598	296.310	28,1%
B24	166.310	135.190	31.120	23,0%	1.829.064	1.389.836	439.228	31,6%	1.829.064	1.389.836	439.228	31,6%
B25	168.602	142.054	26.548	18,7%	1.902.025	1.495.515	406.510	27,2%	1.902.025	1.495.515	406.510	27,2%
M26	168.028	143.875	24.153	16,8%	1.939.615	1.512.628	426.987	28,2%	1.939.615	1.512.628	426.987	28,2%
M27	160.718	135.846	24.872	18,3%	1.853.220	1.398.102	455.118	32,6%	1.853.220	1.398.102	455.118	32,6%
M28	208.402	162.344	46.058	28,4%	2.228.264	1.724.002	504.262	29,2%	2.228.264	1.724.002	504.262	29,2%
B29	131.817	113.928	17.889	15,7%	1.556.533	1.176.237	380.296	32,3%	1.556.533	1.176.237	380.296	32,3%
M30	261.486	220.871	40.615	18,4%	3.045.359	2.339.689	705.670	30,2%	3.045.359	2.339.689	705.670	30,2%
B34	10.612	9.104	1.508	16,6%	118.073	85.300	32.773	38,4%	118.073	85.300	32.773	38,4%
B35	10.953	10.301	652	6,3%	130.066	99.483	30.583	30,7%	130.066	99.483	30.583	30,7%
B80	54.684	49.901	4.783	9,6%	651.569	507.657	143.912	28,3%	651.569	507.657	143.912	28,3%
B81	59.153	52.798	6.355	12,0%	687.624	538.554	149.070	27,7%	687.624	538.554	149.070	27,7%
B82	10.570	3.319	7.251	218,5%	102.233	42.627	59.606	139,8%	102.233	42.627	59.606	139,8%
B84	736	434	302	69,6%	8.153	5.079	3.074	60,5%	8.153	5.079	3.074	60,5%
E33	0	0	0	0,0%	92	63	29	46,0%	92	63	29	46,0%
Diürn Barcelonès Nord	2.550.289	2.141.346	408.943	19,1%	29.146.907	22.362.130	6.784.777	30,3%	29.146.907	22.362.130	6.784.777	30,3%
N0	32.927	4.774	28.153	589,7%	256.865	196.170	60.695	30,9%	256.865	196.170	60.695	30,9%
N1	37.463	16.237	21.226	130,7%	363.612	346.767	16.845	4,9%	363.612	346.767	16.845	4,9%
N2	38.270	12.601	25.669	203,7%	338.955	345.371	-6.416	-1,9%	338.955	345.371	-6.416	-1,9%
N3	31.739	6.854	24.885	363,1%	267.705	228.659	39.046	17,1%	267.705	228.659	39.046	17,1%
N4	23.279	5.452	17.827	327,0%	209.501	187.725	21.776	11,6%	209.501	187.725	21.776	11,6%
N5	11.246	2.113	9.133	432,2%	97.488	79.046	18.442	23,3%	97.488	79.046	18.442	23,3%
N6	37.547	8.732	28.815	330,0%	343.939	289.270	54.669	18,9%	343.939	289.270	54.669	18,9%
N7	15.082	3.175	11.907	375,0%	130.542	108.066	22.476	20,8%	130.542	108.066	22.476	20,8%
N8	29.429	6.266	23.163	369,7%	266.271	193.888	72.383	37,3%	266.271	193.888	72.383	37,3%
N9	28.551	7.104	21.447	301,9%	249.543	210.910	38.633	18,3%	249.543	210.910	38.633	18,3%
N11	15.382	5.784	9.598	165,9%	147.400	122.962	24.438	19,9%	147.400	122.962	24.438	19,9%
N26	0	0	0	0,0%	0	25.895	-25.895	---	0	25.895	-25.895	---
N28	16.472	2.337	14.135	604,8%	189.899	120.314	69.585	57,8%	189.899	120.314	69.585	57,8%
Nocturn Barcelona	317.547	81.429	236.118	290,0%	2.861.720	2.455.043	406.677	16,6%	2.861.720	2.455.043	406.677	16,6%
Nocturn Vallvidrera (N10)	0	0	0	0,0%	0	206	-206	---	0	206	-206	---
Servei Estiu Platja Sant Adrià del Besòs	0	0	0	0,0%	2.231	0	2.231	---	2.231	0	2.231	---
TUSGSAL	2.867.836	2.222.775	645.061	29,0%	32.010.858	24.817.379	7.193.479	29,0%	32.010.858	24.817.379	7.193.479	29,0%
PR4	11.831	13.130	-1.299	-9,9%	171.830	155.090	16.740	10,8%	171.830	262.247	-90.417	-34,5%
Línia 88 Port de Barcelona	23.182	21.340	1.842	8,6%	289.794	216.414	73.380	33,9%	289.794	357.190	-67.396	-18,9%
Línia 88 i PR4 Port de Barcelona	35.013	34.470	543	1,6%	461.624	371.504	90.120	24,3%	461.624	619.437	90.120	-25,5%
Platja Exprés (PE)	0	5.586	-5.586	---	0	5.586	0	0,0%	0	5.586	-5.586	---
Servei Estiu Platja el Prat	0	5.586	-5.586	-100,0%	0	5.586	0	0,0%	0	5.586	-5.586	-100,0%
VB4	0	1.994	7.964	399,4%	9.958	1.994	0	0,0%	9.958	1.994	7.964	399,4%

Viatgers Totals per Línies

Acumulat: gener - desembre 2021

Gestió Indirecta

Línia / Servei / Empresa	Viatgers mensuals				Viatgers acumulats				Viatgers acumulats interanual			
	desembre		Absolut	%	gener - desembre		Absolut	%	gen. 2021	gen. 2020	Absolut	%
	2021	2020			2021	2020			des. 2021	des. 2020		
Servei Estiu Platja Viladecans	0	1.994	7.964	---	9.958	1.994	0	0,0%	9.958	1.994	7.964	---
UTE Grup Monbus	35.013	34.470	543	1,6%	471.582	271.927	199.655	73,4%	471.582	271.927	199.655	73,4%
L5	7.649	0	87.200	---	87.200	0	7.649	---	87.200	0	87.200	---
Servei Urbà el Papiol	7.649	0	87.200	---	87.200	0	7.649	---	87.200	0	87.200	---
TGO	7.649	0	7.649	---	87.200	0	87.200	---	87.200	0	87.200	---
Serveis Integrats	6.032.140	4.904.828	1.127.312	23,0%	69.735.622	54.151.007	15.584.615	28,8%	69.735.622	54.151.007	15.584.615	28,8%
A-1	165.127	44.528	120.599	270,8%	1.328.380	988.252	340.128	34,4%	1.328.380	988.252	340.128	34,4%
A-2	109.449	0	109.449	---	637.969	383.211	254.758	66,5%	637.969	383.211	254.758	66,5%
Servei Aeroport	274.576	44.528	230.048	516,6%	1.966.349	1.371.463	594.886	43,4%	1.966.349	1.371.463	594.886	43,4%
SGMT S.L. (fins el 13/07/2021)	0	44.528	-44.528	---	399.448	1.371.463	-972.015	-70,9%	399.448	1.371.463	-972.015	---
UTE Grup Monbus (des del 14/07/2021)	274.576	0	274.576	---	1.566.901	0	1.566.901	---	1.566.901	0	1.566.901	---
Ruta Est	0	0	0	0,0%	0	166.422	-166.422	---	0	166.422	-166.422	---
Ruta Oest	0	0	0	0,0%	0	126.699	-126.699	---	0	126.699	-126.699	---
Servei Barcelona City Tour	0	0	0	0,0%	0	293.121	-293.121	---	0	293.121	-293.121	---
UTE Julià-Marfina	0	0	0	0,0%	0	293.121	-293.121	---	0	293.121	-293.121	---
Serveis No Integrats	274.576	44.528	230.048	---	1.966.349	1.664.584	301.765	18,1%	1.966.349	1.664.584	301.765	18,1%
Gestió indirecta 2021	6.306.716	4.949.356	1.357.360	27,4%	71.701.971	55.815.591	15.886.380	28,5%	71.701.971	55.815.591	15.886.380	28,5%

Viatgers Totals Comparativa mensual: A.M.B.

Any : 2021

Gestió		Viatgers mensuals												Total
		gener	febrer	març	abril	maig	juny	juliol	agost	setembre	octubre	novembre	desembre	
Directa	2021	26.203.248	28.240.914	34.102.951	32.334.595	35.419.378	36.885.591	35.203.956	28.034.983	38.868.613	44.340.854	45.316.835	40.525.570	425.477.488
	2020	53.016.986	53.474.402	26.211.596	4.463.903	9.911.420	20.552.664	27.012.137	20.043.667	28.776.696	31.789.924	28.108.819	30.033.077	333.395.291
	Incr. %	-50,6%	-47,2%	30,1%	----	----	79,5%	30,3%	39,9%	35,1%	39,5%	61,2%	34,9%	27,6%
Indirecta	2021	4.339.874	4.730.077	5.816.212	5.469.192	6.063.893	6.534.320	6.408.671	4.916.320	6.627.436	7.219.338	7.269.922	6.306.716	71.701.971
	2020	8.345.216	8.637.875	4.122.205	436.960	1.411.904	3.376.656	4.952.594	3.989.512	5.142.243	5.610.542	4.840.528	4.949.356	55.815.591
	Incr. %	-48,0%	-45,2%	41,1%	----	----	93,5%	29,4%	23,2%	28,9%	28,7%	50,2%	27,4%	28,5%
A.M.B.	2021	30.543.122	32.970.991	39.919.163	37.803.787	41.483.271	43.419.911	41.612.627	32.951.303	45.496.049	51.560.192	52.586.757	46.832.286	497.179.459
	2020	61.362.202	62.112.277	30.333.801	4.900.863	11.323.324	23.929.320	31.964.731	24.033.179	33.918.939	37.400.466	32.949.347	34.982.433	389.210.882
	Incr. %	-50,2%	-46,9%	31,6%	671,4%	266,4%	81,5%	30,2%	37,1%	34,1%	37,9%	59,6%	33,9%	27,7%

Viatgers Totals Comparativa mensual: Gestió Directa

Any : 2021

Servei		Viatgers mensuals												Total
		gener	febrer	març	abril	maig	juny	juliol	agost	setembre	octubre	novembre	desembre	
Xarxa bus T.B.	2021	9.201.425	10.067.117	12.245.919	11.575.555	12.574.014	13.189.908	12.250.455	8.992.869	13.363.632	14.878.299	15.117.844	13.174.862	146.631.899
	2020	17.642.222	18.059.269	8.697.173	1.218.116	3.112.584	6.920.078	9.492.574	7.040.147	10.393.924	11.587.508	10.358.721	10.554.608	115.076.924
	Incr. %	-47,8%	-44,3%	40,8%	----	----	90,6%	29,1%	27,7%	28,6%	28,4%	45,9%	24,8%	27,4%
Xarxa Metro	2021	17.002.156	18.175.447	21.857.082	20.759.040	22.845.364	23.694.780	22.881.999	18.927.592	25.409.797	29.269.592	30.091.830	27.288.625	278.203.304
	2020	35.240.109	35.269.066	17.462.742	3.247.008	6.799.883	13.632.697	17.508.187	12.994.457	18.374.411	20.199.620	17.740.870	19.461.084	217.930.134
	Incr. %	-51,8%	-48,5%	25,2%	----	----	73,8%	30,7%	45,7%	38,3%	44,9%	69,6%	40,2%	27,7%
Serveis Integrats	2021	26.203.581	28.242.564	34.103.001	32.334.595	35.419.378	36.884.688	35.132.454	27.920.461	38.773.429	44.147.891	45.209.674	40.463.487	424.835.203
	2020	52.882.331	53.328.335	26.159.915	4.465.124	9.912.467	20.552.775	27.000.761	20.034.604	28.768.335	31.787.128	28.099.591	30.015.692	333.007.058
	Incr. %	-50,4%	-47,0%	30,4%	----	----	79,5%	30,1%	39,4%	34,8%	38,9%	60,9%	34,8%	27,6%
Barcelona Bus Turístic	2021	-333	-1.650	-50	0	0	903	71.502	114.522	95.184	192.963	107.161	62.083	642.285
	2020	134.655	146.067	51.681	-1.221	-1.047	-111	11.376	9.063	8.361	2.796	9.228	17.385	388.233
	Incr. %	-100,2%	-101,1%	-100,1%	----	----	----	----	----	----	----	----	----	65,4%
Tramvia Blau	2021	0	0	0	0	0	0	0	0	0	0	0	0	0
	2020	0	0	0	0	0	0	0	0	0	0	0	0	0
	Incr. %	----	----	----	----	----	----	----	----	----	----	----	----	----
Serveis No Integrats	2021	-333	-1.650	-50	0	0	903	71.502	114.522	95.184	192.963	107.161	62.083	642.285
	2020	134.655	146.067	51.681	-1.221	-1.047	-111	11.376	9.063	8.361	2.796	9.228	17.385	388.233
	Incr. %	-100,2%	-101,1%	-100,1%	----	----	----	----	----	----	----	----	----	65,4%
Gestió Directa	2021	26.203.248	28.240.914	34.102.951	32.334.595	35.419.378	36.885.591	35.203.956	28.034.983	38.868.613	44.340.854	45.316.835	40.525.570	425.477.488
	2020	53.016.986	53.474.402	26.211.596	4.463.903	9.911.420	20.552.664	27.012.137	20.043.667	28.776.696	31.789.924	28.108.819	30.033.077	333.395.291
	Incr. %	-50,6%	-47,2%	30,1%	624,4%	257,4%	79,5%	30,3%	39,9%	35,1%	39,5%	61,2%	34,9%	27,6%

Viatgers Totals per Línies: Comparativa mensual
Any : 2021
Gestió Indirecta

Línia / Servei / Empresa		Viatgers mensuals												Total
		Gener	Febrer	Març	Abril	Maig	Juny	Juliol	Agost	Setembre	Octubre	Novembre	Desembre	
86	2021	46.686	50.424	59.004	55.097	55.524	57.650	52.116	39.090	36.712	50.120	55.733	48.657	606.813
	2020	67.267	70.084	37.236	11.901	23.590	34.711	46.190	36.466	46.069	54.316	50.420	51.514	529.764
	Incr. %	-30,6%	-28,1%	58,5%	----	----	66,1%	12,8%	7,2%	-20,3%	-7,7%	10,5%	-5,5%	14,5%
87	2021	84.987	92.736	107.278	100.110	105.001	108.140	100.505	71.210	74.602	106.353	123.430	94.957	1.169.309
	2020	137.389	142.612	71.309	18.278	40.427	62.417	77.945	53.728	90.654	104.378	96.955	98.674	994.766
	Incr. %	-38,1%	-35,0%	50,4%	----	----	73,3%	28,9%	32,5%	-17,7%	1,9%	27,3%	-3,8%	17,5%
Servei Horta	2021	131.673	143.160	166.282	155.207	160.525	165.790	152.621	110.300	111.314	156.473	179.163	143.614	1.776.122
	2020	204.656	212.696	108.545	30.179	64.017	97.128	124.135	90.194	136.723	158.694	147.375	150.188	1.524.530
	Incr. %	-35,7%	-32,7%	53,2%	----	----	70,7%	22,9%	22,3%	-18,6%	-1,4%	21,6%	-4,4%	16,5%
AUTHOSA (fins a 31/07/2021)	2021	131.673	143.160	166.282	155.207	160.525	165.790	152.621	0	0	0	0	0	1.075.258
	2020	204.656	212.696	108.545	30.179	64.017	97.128	124.135	90.194	136.723	158.694	147.375	150.188	1.524.530
	Incr. %	-35,7%	-32,7%	53,2%	----	----	70,7%	22,9%	----	----	----	----	----	----
UTE Grup Monbus (des del 01/08/2021)	2021	0	0	0	0	0	0	0	110.300	111.314	156.473	179.163	143.614	700.864
	2020	0	0	0	0	0	0	0	0	0	0	0	0	0
	Incr. %	----	----	----	----	----	----	----	----	----	----	----	----	----
L80	2021	26.804	28.433	37.606	34.190	37.233	38.357	41.439	31.045	38.854	47.546	42.342	47.466	451.315
	2020	51.149	50.641	22.016	0	12.499	22.942	30.649	26.645	32.913	36.217	27.538	33.549	346.758
	Incr. %	-47,6%	-43,9%	70,8%	----	----	67,2%	35,2%	16,5%	18,1%	31,3%	53,8%	41,5%	30,2%
L81	2021	58.420	62.920	76.885	74.445	82.262	81.823	83.563	75.767	85.826	94.684	96.998	72.737	946.330
	2020	107.445	111.824	49.040	121	27.932	54.156	67.003	65.616	69.837	74.164	63.282	68.984	759.404
	Incr. %	-45,6%	-43,7%	56,8%	----	----	51,1%	24,7%	15,5%	22,9%	27,7%	53,3%	5,4%	24,6%
L82	2021	82.247	93.668	118.609	109.365	113.422	116.045	113.776	72.370	116.171	127.674	132.006	108.776	1.304.129
	2020	146.561	155.107	72.155	547	29.339	69.193	89.373	62.461	98.423	112.348	94.940	99.061	1.029.508
	Incr. %	-43,9%	-39,6%	64,4%	----	----	67,7%	27,3%	15,9%	18,0%	13,6%	39,0%	9,8%	26,7%
L85	2021	110.752	120.531	147.639	138.100	154.006	150.932	145.319	93.820	149.156	160.647	159.663	138.683	1.669.248
	2020	192.492	192.537	86.294	242	40.641	89.872	119.395	82.661	125.085	138.090	125.166	123.919	1.316.394
	Incr. %	-42,5%	-37,4%	71,1%	----	----	67,9%	21,7%	13,5%	19,2%	16,3%	27,6%	11,9%	26,8%
L86	2021	50.716	55.322	66.416	61.618	68.945	69.651	68.456	60.509	69.812	78.784	79.444	81.665	811.338
	2020	90.886	90.996	38.251	731	21.735	40.086	49.875	48.830	56.606	61.141	54.715	59.009	612.861
	Incr. %	-44,2%	-39,2%	73,6%	----	----	73,8%	37,3%	23,9%	23,3%	28,9%	45,2%	38,4%	32,4%
L87	2021	24.351	25.750	34.111	31.631	35.669	35.241	35.813	26.634	37.265	41.135	41.488	31.517	400.605
	2020	46.922	46.196	19.230	42	8.821	18.617	25.534	24.865	27.307	34.402	27.658	30.554	310.148
	Incr. %	-48,1%	-44,3%	77,4%	----	----	89,3%	40,3%	7,1%	36,5%	19,6%	50,0%	3,2%	29,2%
L88	2021	9.017	9.762	12.200	11.823	12.719	13.265	12.556	10.258	13.340	14.205	14.360	13.017	146.522
	2020	15.198	15.803	7.792	154	2.875	8.335	10.864	6.006	8.484	11.275	9.100	10.588	106.474
	Incr. %	-40,7%	-38,2%	56,6%	----	----	59,1%	15,6%	70,8%	57,2%	26,0%	57,8%	22,9%	37,6%
E81	2021	14.253	16.995	21.488	19.295	20.798	18.364	17.182	13	19.396	25.557	21.826	12.581	207.748
	2020	21.942	23.857	11.193	-----	-----	2.825	10.656	628	14.184	17.500	16.380	16.393	135.558
	Incr. %	-35,0%	-28,8%	92,0%	----	----	----	61,2%	-97,9%	36,7%	46,0%	33,2%	-23,3%	53,3%
E86	2021	20.474	23.062	29.164	25.870	26.808	23.818	20.371	0	23.168	27.401	27.132	18.624	265.892
	2020	26.798	29.261	14.908	0	0	3.129	15.301	712	18.844	21.317	22.393	21.436	174.099
	Incr. %	-23,6%	-21,2%	95,6%	----	----	----	33,1%	----	22,9%	28,5%	21,2%	-13,1%	52,7%
GA1	2021	22.550	25.137	32.923	30.866	34.473	42.997	49.165	40.983	35.353	33.470	32.939	33.520	414.376
	2020	36.484	39.013	18.251	32	8.820	25.835	41.645	41.319	31.893	28.146	24.508	25.330	321.276
	Incr. %	-38,2%	-35,6%	80,4%	----	----	66,4%	18,1%	-0,8%	10,8%	18,9%	34,4%	32,3%	29,0%
VB1	2021	9.776	10.951	14.447	12.754	13.769	14.961	14.108	11.029	14.878	16.183	17.449	14.303	164.608
	2020	21.317	22.053	10.129	552	3.172	12.965	12.907	9.223	13.169	16.150	11.165	11.361	138.933
	Incr. %	-54,1%	-50,3%	42,6%	----	----	93,4%	9,3%	19,6%	13,0%	0,2%	56,3%	25,9%	18,5%

Viatgers Totals per Línies: Comparativa mensual
Any : 2021
Gestió Indirecta

Línia / Servei / Empresa		Viatgers mensuals												Total
		Gener	Febrer	Març	Abril	Maig	Juny	Juliol	Agost	Setembre	Octubre	Novembre	Desembre	
VB2	2021	15.682	18.315	22.387	20.492	21.797	23.159	20.943	9.909	23.495	24.360	27.113	22.453	250.105
	2020	31.304	34.217	15.154	500	3.223	8.701	16.548	9.447	18.200	18.038	18.843	18.309	192.484
	Incr. %	-49,9%	-46,5%	47,7%	----	----	166,2%	26,6%	4,9%	29,1%	35,0%	43,9%	22,6%	29,9%
Concessió U-1	2021	445.042	490.846	613.875	570.449	621.903	628.613	622.691	432.337	626.714	691.646	692.760	595.342	7.032.218
	2020	788.498	811.505	364.413	2.944	159.161	351.426	489.750	378.413	514.945	568.788	495.688	518.493	5.444.024
	Incr. %	-43,6%	-39,5%	68,5%	----	----	78,9%	27,1%	14,3%	21,7%	21,6%	39,8%	14,8%	29,2%
L94	2021	39.631	35.516	47.972	48.613	59.702	96.914	134.191	130.576	71.991	58.697	51.222	46.658	821.683
	2020	73.439	81.875	34.339	330	16.093	80.378	130.893	135.224	84.558	54.265	42.278	47.675	781.347
	Incr. %	-46,0%	-56,6%	39,7%	----	----	20,6%	2,5%	-3,4%	-14,9%	8,2%	21,2%	-2,1%	5,2%
L95	2021	78.036	85.504	109.339	106.689	124.332	151.014	155.415	147.788	144.896	149.125	136.630	119.335	1.508.103
	2020	138.673	146.508	67.613	2.361	30.050	84.191	121.550	114.510	111.016	101.343	84.216	92.351	1.094.382
	Incr. %	-43,7%	-41,6%	61,7%	----	----	79,4%	27,9%	29,1%	30,5%	47,1%	62,2%	29,2%	37,8%
L96	2021	133.584	154.785	192.287	183.117	192.152	209.785	209.301	198.380	206.945	208.095	204.541	184.484	2.277.456
	2020	231.268	247.299	109.116	152	52.439	138.078	184.119	175.546	171.020	174.734	153.001	160.893	1.797.665
	Incr. %	-42,2%	-37,4%	76,2%	----	----	51,9%	13,7%	13,0%	21,0%	19,1%	33,7%	14,8%	26,7%
L97	2021	77.828	87.729	108.447	101.416	112.445	108.130	95.937	73.304	116.793	140.195	145.411	116.488	1.284.123
	2020	141.617	150.461	69.485	3.564	27.393	59.949	80.959	63.118	86.883	104.751	88.560	86.862	963.602
	Incr. %	-45,0%	-41,7%	56,1%	----	----	80,4%	18,5%	16,1%	34,4%	33,8%	64,2%	34,1%	33,3%
L99	2021	19.234	17.143	24.879	23.755	27.606	32.395	39.188	39.331	43.103	45.110	43.786	41.238	396.768
	2020	59.409	58.953	25.801	4	7.073	14.723	28.256	17.651	31.036	31.403	21.549	27.348	323.206
	Incr. %	-67,6%	-70,9%	-3,6%	----	----	120,0%	38,7%	122,8%	38,9%	43,6%	103,2%	50,8%	22,8%
E95	2021	28.260	31.575	41.154	38.221	41.606	40.125	39.780	31.108	48.695	59.986	49.978	32.872	483.360
	2020	51.076	56.374	29.060	0	2.311	18.585	27.135	24.497	31.681	37.240	34.117	34.606	346.682
	Incr. %	-44,7%	-44,0%	41,6%	----	----	115,9%	46,6%	27,0%	53,7%	61,1%	46,5%	-5,0%	39,4%
E97	2021	4.630	6.717	9.888	9.147	9.615	8.375	6.155	0	10.836	13.260	10.850	7.525	96.998
	2020	13.314	15.646	7.816	0	0	567	3.315	62	6.488	9.167	7.534	6.542	70.451
	Incr. %	-65,2%	-57,1%	26,5%	----	----	85,7%	----	67,0%	44,6%	44,0%	15,0%	15,0%	37,7%
E98	2021	8.323	12.058	15.879	14.378	14.795	10.972	9.697	0	16.285	17.742	8.239	8.342	136.710
	2020	21.847	24.967	12.376	197	2.464	5.632	9.096	122	12.402	15.410	12.580	10.781	127.874
	Incr. %	-61,9%	-51,7%	28,3%	----	----	94,8%	6,6%	----	31,3%	15,1%	-34,5%	-22,6%	6,9%
CF1	2021	8.476	9.216	11.767	10.347	11.158	11.280	11.478	10.105	12.379	12.311	12.298	10.408	131.223
	2020	14.333	15.498	7.638	638	3.033	6.160	11.237	10.413	11.476	11.101	10.027	10.128	111.682
	Incr. %	-40,9%	-40,5%	54,1%	----	----	83,1%	2,1%	-3,0%	7,9%	10,9%	22,6%	2,8%	17,5%
Servei Castelldefels	2021	398.002	440.243	561.612	535.683	593.411	668.990	701.142	630.592	671.923	704.521	662.955	567.350	7.136.424
	2020	744.976	797.581	363.244	7.246	140.856	408.263	596.560	541.143	546.560	539.414	453.862	477.186	5.616.891
	Incr. %	-46,6%	-44,8%	54,6%	----	----	63,9%	17,5%	16,5%	22,9%	30,6%	46,1%	18,9%	27,1%
N12	2021	2.722	2.542	3.299	3.276	8.825	14.230	14.613	11.286	16.242	20.423	16.740	14.321	128.519
	2020	22.217	22.458	9.099	16	1.293	7.039	10.455	7.648	9.856	9.345	2.715	3.327	105.468
	Incr. %	-87,7%	-88,7%	-63,7%	----	----	102,2%	39,8%	47,6%	64,8%	118,5%	----	----	21,9%
N13	2021	5.519	5.202	6.194	6.022	11.908	16.659	17.938	17.958	18.927	20.275	17.933	17.980	162.515
	2020	27.371	26.071	11.204	51	2.914	11.149	15.456	14.689	12.031	11.597	5.112	6.098	143.743
	Incr. %	-79,8%	-80,0%	-44,7%	----	----	49,4%	16,1%	22,3%	57,3%	74,8%	----	194,9%	13,1%
N14	2021	8.891	8.412	9.938	9.677	19.125	27.183	29.619	30.356	31.695	31.524	29.762	28.773	264.955
	2020	39.645	39.912	17.010	1	4.102	17.378	25.316	24.437	24.001	22.057	8.710	9.774	232.343
	Incr. %	-77,6%	-78,9%	-41,6%	----	----	56,4%	17,0%	24,2%	32,1%	42,9%	----	194,4%	14,0%
N15	2021	4.063	4.101	4.856	4.558	9.408	13.189	14.659	14.340	15.055	16.235	15.001	14.421	129.886
	2020	20.571	19.387	8.743	365	2.558	7.740	11.172	10.646	10.927	10.582	3.970	4.554	111.215
	Incr. %	-80,2%	-78,8%	-44,5%	----	----	70,4%	31,2%	34,7%	37,8%	53,4%	----	----	16,8%
N16	2021	5.396	5.406	6.049	6.049	14.452	24.496	28.838	30.377	29.986	29.512	25.890	22.310	228.761
	2020	33.480	33.297	14.310	229	3.692	13.660	22.120	21.769	18.937	14.735	6.478	6.024	188.731
	Incr. %	-83,9%	-83,8%	-57,7%	----	----	79,3%	30,4%	39,5%	58,3%	100,3%	----	----	21,2%

Viatgers Totals per Línies: Comparativa mensual
Any : 2021
Gestió Indirecta

Línia / Servei / Empresa		Viatgers mensuals												Total
		Gener	Febrer	Març	Abril	Maig	Juny	Juliol	Agost	Setembre	Octubre	Novembre	Desembre	
N17	2021	7.033	5.410	6.748	6.902	12.514	16.409	17.016	19.568	18.718	17.932	15.702	15.361	159.313
	2020	26.471	25.827	11.406	1.239	3.076	8.192	17.382	19.197	16.358	10.916	5.417	7.479	152.960
	Incr. %	-73,4%	-79,1%	-40,8%	-----	-----	100,3%	-2,1%	1,9%	14,4%	64,3%	189,9%	105,4%	4,2%
N18	2021	2.166	1.574	2.071	2.599	3.986	8.052	11.309	13.658	11.927	11.216	10.245	10.307	89.110
	2020	16.644	16.418	7.635	78	285	0	143	315	1.631	3.773	1.726	2.940	51.588
	Incr. %	-87,0%	-90,4%	-72,9%	-----	-----	-----	-----	-----	-----	197,3%	-----	-----	72,7%
N19	2021	0	0	0	0	0	0	0	0	0	0	0	126	126
	2020	0	0	0	0	0	0	0	0	0	0	0	0	0
	Incr. %	-----	-----	-----	-----	-----	-----	-----	-----	-----	-----	-----	-----	-----
Nocturn Baix Llobregat	2021	35.790	32.647	39.155	39.083	80.218	120.218	133.992	137.543	142.550	147.117	131.273	123.599	1.163.185
	2020	186.399	183.370	79.407	1.979	17.920	65.158	102.044	98.701	93.741	83.005	34.128	40.196	986.048
	Incr. %	-80,8%	-82,2%	-50,7%	-----	-----	84,5%	31,3%	39,4%	52,1%	77,2%	284,6%	207,5%	18,0%
Servei Baix Llobregat Sud	2021	878.834	963.736	1.214.642	1.145.215	1.295.532	1.417.821	1.457.825	1.200.472	1.441.187	1.543.284	1.486.988	1.286.291	15.331.827
	2020	1.719.873	1.792.456	807.064	12.169	317.937	824.847	1.188.354	1.018.257	1.155.246	1.191.207	983.678	1.035.875	12.046.963
	Incr. %	-48,9%	-46,2%	50,5%	-----	-----	71,9%	22,7%	17,9%	24,8%	29,6%	51,2%	24,2%	27,3%
Platja Exprés (PE)	2021	0	0	0	0	0	3.338	4.443	3.309	0	0	0	0	11.090
	2020	0	0	0	0	0	0	0	0	0	0	0	0	0
	Incr. %	-----	-----	-----	-----	-----	-----	-----	-----	-----	-----	-----	-----	-----
Servei Estiu Platja el Prat	2021	0	0	0	0	0	3.338	4.443	3.309	0	0	0	0	11.090
	2020	0	0	0	0	0	1.647	2.253	1.686	0	0	0	0	5.586
	Incr. %	-----	-----	-----	-----	-----	-----	-----	-----	-----	-----	-----	-----	98,5%
MOHN S.L (fins a 25/12/2021)	2021	878.834	963.736	1.214.642	1.145.215	1.295.532	1.421.159	1.462.268	1.203.781	1.441.187	1.543.284	1.486.988	1.095.678	15.152.304
	2020	1.719.873	1.792.456	807.064	12.169	317.937	824.847	1.188.354	1.018.257	1.155.246	1.191.207	983.678	1.035.875	12.046.963
	Incr. %	-48,9%	-46,2%	50,5%	-----	-----	72,3%	23,0%	18,2%	24,8%	29,6%	51,2%	5,8%	25,8%
U.T.E. AVANZA BAIX (des del 26/12/2021)	2021	0	0	0	0	0	0	0	0	0	0	0	190.613	190.613
	2020	0	0	0	0	0	0	0	0	0	0	0	0	0
	Incr. %	-----	-----	-----	-----	-----	-----	-----	-----	-----	-----	-----	-----	-----
L46	2021	45.030	54.475	65.717	59.861	63.116	68.722	60.791	38.494	65.051	71.643	74.282	59.657	726.839
	2020	91.521	95.766	43.057	748	5.048	18.362	47.013	32.696	51.869	59.353	54.285	52.823	552.541
	Incr. %	-50,80%	-43,12%	52,63%	-----	-----	-----	29,31%	17,73%	25,41%	20,71%	36,84%	12,94%	31,54%
L52	2021	49.682	58.472	70.535	68.716	76.638	80.066	73.729	49.947	76.301	86.395	85.505	75.909	851.895
	2020	105.382	102.347	43.718	230	8.738	32.018	54.672	46.188	60.961	67.975	58.898	60.993	642.120
	Incr. %	-52,86%	-42,87%	61,34%	-----	-----	150,07%	34,86%	8,14%	25,16%	27,10%	45,17%	24,46%	32,67%
L70	2021	52.253	56.755	71.876	68.708	70.986	66.651	67.619	66.090	74.586	83.907	87.057	80.434	846.922
	2020	109.581	107.699	44.729	8	8.632	33.777	58.039	60.362	65.542	70.120	61.916	66.031	686.436
	Incr. %	-52,32%	-47,30%	60,69%	-----	-----	97,33%	16,51%	9,49%	13,80%	19,66%	40,61%	21,81%	23,38%
L72	2021	47.824	53.293	71.084	66.032	74.989	73.122	73.101	50.857	74.296	81.439	84.546	78.708	829.291
	2020	94.228	94.231	42.348	4	6.325	34.240	57.062	44.422	58.259	63.403	55.945	59.907	610.374
	Incr. %	-49,25%	-43,44%	67,86%	-----	-----	113,56%	28,11%	14,49%	27,53%	28,45%	51,12%	31,38%	35,87%
L74	2021	20.910	24.832	28.332	26.778	25.825	25.364	23.362	16.667	27.152	28.645	29.005	26.445	303.317
	2020	39.135	40.212	16.340	6	4.359	13.596	22.363	16.234	24.412	26.385	24.140	24.238	251.420
	Incr. %	-46,57%	-38,25%	73,39%	-----	-----	86,55%	4,47%	2,67%	11,22%	8,57%	20,15%	9,11%	20,64%
L75	2021	22.450	26.171	32.047	29.708	31.563	31.559	30.087	19.609	30.074	33.540	34.016	30.663	351.487
	2020	44.662	45.075	19.660	11	5.275	16.374	26.791	18.733	27.070	29.996	26.500	26.066	286.213
	Incr. %	-49,73%	-41,94%	63,01%	-----	-----	92,74%	12,30%	4,68%	11,10%	11,81%	28,36%	17,64%	22,81%
L76	2021	7.164	8.088	9.187	7.797	8.796	8.869	8.364	6.686	9.329	9.945	9.773	8.769	102.767
	2020	10.337	11.203	4.827	0	1.459	5.490	7.152	5.794	8.030	8.698	7.589	7.806	78.385
	Incr. %	-30,70%	-27,81%	90,33%	-----	-----	61,55%	16,95%	15,40%	16,18%	14,34%	28,78%	12,34%	31,11%
L77	2021	14.644	15.642	19.983	18.722	22.902	30.794	38.848	36.774	30.862	29.951	28.778	27.503	315.403
	2020	39.288	39.380	18.318	23	1.577	11.563	27.278	25.321	19.461	19.218	16.132	16.231	233.790
	Incr. %	-62,73%	-60,28%	9,09%	-----	-----	166,31%	42,42%	45,23%	58,58%	55,85%	78,39%	69,45%	34,91%

Viatgers Totals per Línies: Comparativa mensual
Any : 2021
Gestió Indirecta

Línia / Servei / Empresa		Viatgers mensuals												Total
		Gener	Febrer	Març	Abril	Maig	Juny	Juliol	Agost	Setembre	Octubre	Novembre	Desembre	
L78	2021	31.052	33.428	42.878	38.836	38.316	37.849	36.390	28.248	43.945	49.881	50.576	45.776	477.175
	2020	57.414	57.423	24.722	40	3.872	19.069	33.723	27.579	37.347	42.158	36.111	38.485	377.943
	Incr. %	-45,92%	-41,79%	73,44%	----	----	98,48%	7,91%	2,43%	17,67%	18,32%	40,06%	18,95%	26,26%
E43	2021	9.640	12.208	15.320	14.251	15.508	14.787	13.750	9.530	18.616	22.163	22.608	17.286	185.667
	2020	19.505	21.073	10.103	0	0	3.019	4.903	3.866	9.256	13.217	11.401	10.673	107.016
	Incr. %	-50,58%	-42,07%	51,64%	----	----	----	180,44%	146,51%	101,12%	67,69%	98,30%	61,96%	73,49%
E70	2021	26.743	30.764	37.425	34.378	33.951	35.361	33.799	0	36.663	41.880	45.614	38.033	394.611
	2020	29.651	30.687	17.073	----	----	12.145	26.572	14	27.423	32.684	30.120	30.809	237.178
	Incr. %	-9,81%	0,25%	119,21%	----	#¡VALOR!	191,16%	27,20%	----	33,69%	28,14%	51,44%	23,45%	66,38%
E79	2021	66.847	77.343	97.113	87.058	88.645	89.982	79.386	56.012	98.888	114.305	118.046	93.636	1.067.261
	2020	127.268	137.692	58.837	10	2.858	30.771	68.415	49.107	77.983	88.293	81.320	73.471	796.025
	Incr. %	-47,48%	-43,83%	65,05%	----	----	192,42%	16,04%	14,06%	26,81%	29,46%	45,16%	27,45%	34,07%
SB1	2021	62.862	73.762	90.057	84.245	94.645	92.244	78.635	35.840	93.762	105.643	112.148	90.214	1.014.057
	2020	116.280	122.406	54.028	1.485	7.783	21.911	46.653	28.160	66.700	84.612	74.660	68.533	693.211
	Incr. %	-45,94%	-39,74%	66,69%	----	----	----	68,55%	27,27%	40,57%	24,86%	50,21%	31,64%	46,28%
SB2	2021	4.018	4.630	5.630	5.277	5.748	5.866	5.072	4.025	5.278	6.441	6.679	5.485	64.149
	2020	7.948	8.575	3.911	455	1.688	3.519	4.585	3.951	5.189	5.559	4.651	4.287	54.318
	Incr. %	-49,45%	-46,01%	43,95%	----	----	66,70%	10,62%	1,87%	1,72%	15,87%	43,60%	27,94%	18,10%
SB3	2021	3.019	3.490	4.447	4.124	4.570	4.605	4.320	4.255	5.149	5.697	6.067	4.875	54.618
	2020	6.539	7.150	3.094	254	817	3.215	4.432	3.539	4.179	4.328	3.874	3.509	44.930
	Incr. %	-53,83%	-51,19%	43,73%	----	----	43,23%	-2,53%	20,23%	23,21%	31,63%	56,61%	38,93%	21,56%
Concessió U-2	2021	464.138	533.353	661.631	614.491	656.198	665.841	627.253	423.034	689.952	771.475	794.700	683.393	7.585.459
	2020	898.739	920.919	404.765	3.274	58.929	259.069	489.653	365.966	543.681	615.999	547.542	543.862	5.652.398
	Incr. %	-48,4%	-42,1%	63,5%	----	----	157,0%	28,1%	15,6%	26,9%	25,2%	45,1%	25,7%	34,2%
OLIVERAS S.L.	2021	464.138	533.353	661.631	614.491	656.198	665.841	627.253	423.034	689.952	771.475	794.700	683.393	7.585.459
	2020	898.739	920.919	404.765	3.274	58.929	259.069	489.653	365.966	543.681	615.999	547.542	543.862	5.652.398
	Incr. %	-48,4%	-42,1%	63,5%	----	----	157,0%	28,1%	15,6%	26,9%	25,2%	45,1%	25,7%	34,2%
CJ	2021	8.179	8.956	10.556	9.752	10.395	11.152	9.740	4.841	10.224	11.184	12.606	8.644	116.229
	2020	15.963	17.200	8.323	0	0	1.734	7.483	5.104	6.767	9.608	9.539	7.334	89.055
	Incr. %	-48,76%	-47,93%	26,83%	----	----	543,14%	30,16%	-5,15%	51,09%	16,40%	32,15%	17,86%	30,51%
LH1	2021	48.318	48.685	60.345	57.986	63.975	67.499	57.139	34.590	61.668	68.079	70.640	55.580	694.504
	2020	78.879	83.770	38.836	59	10.894	28.191	42.691	36.626	50.036	53.147	48.578	46.873	518.580
	Incr. %	-38,74%	-41,88%	55,38%	----	----	139,43%	33,84%	-5,56%	23,25%	28,10%	45,42%	18,58%	33,92%
LH2	2021	54.627	56.909	71.524	68.492	74.207	78.212	73.109	49.311	79.157	84.648	83.720	68.270	842.186
	2020	88.825	96.001	43.984	41	10.752	32.646	51.674	49.914	60.518	63.894	58.935	58.271	615.455
	Incr. %	-38,50%	-40,72%	62,61%	----	----	139,58%	41,48%	-1,21%	30,80%	32,48%	42,05%	17,16%	36,84%
L10	2021	75.768	79.030	91.034	88.330	92.273	94.171	85.168	70.615	89.979	100.626	103.259	85.012	1.055.265
	2020	117.699	119.672	58.658	4.184	22.539	52.667	69.024	63.260	72.404	87.188	77.793	76.991	822.079
	Incr. %	-35,63%	-33,96%	55,19%	----	----	78,80%	23,39%	11,63%	24,27%	15,41%	32,74%	10,42%	28,37%
L11	2021	24.484	24.950	30.497	27.760	29.612	30.299	27.078	0	28.490	32.065	35.260	28.282	318.777
	2020	38.130	39.724	18.652	0	0	13.379	19.493	0	18.707	25.309	23.697	22.193	219.284
	Incr. %	-35,79%	-37,19%	63,51%	----	----	126,47%	38,91%	----	52,30%	26,69%	48,80%	27,44%	45,37%
M12	2021	252.474	247.549	306.779	272.584	294.192	311.194	349.509	217.914	304.364	329.290	354.258	293.305	3.533.412
	2020	408.980	407.684	181.507	10.414	61.083	171.203	230.568	183.232	231.283	279.952	244.815	265.413	2.676.134
	Incr. %	-38,27%	-39,28%	69,02%	----	----	81,77%	51,59%	18,93%	31,60%	17,62%	44,70%	10,51%	32,03%
M14	2021	169.816	170.067	206.655	190.473	202.729	206.262	177.795	128.144	202.224	225.242	230.460	188.061	2.297.928
	2020	263.316	272.789	139.442	15.823	55.161	115.986	155.395	121.177	159.952	191.282	174.530	177.147	1.842.000
	Incr. %	-35,51%	-37,66%	48,20%	----	----	77,83%	14,41%	5,75%	26,43%	17,75%	32,05%	6,16%	24,75%
L16	2021	51.713	55.142	67.102	62.698	67.721	68.773	54.062	49.637	68.477	75.544	76.249	63.205	760.323
	2020	82.392	87.253	40.586	1.376	14.001	38.820	51.876	47.927	57.583	65.979	54.302	57.786	599.881
	Incr. %	-37,24%	-36,80%	65,33%	----	----	77,16%	4,21%	3,57%	18,92%	14,50%	40,42%	9,38%	26,75%

Viatgers Totals per Línies: Comparativa mensual

Any : 2021

Gestió Indirecta

Línia / Servei / Empresa		Viatgers mensuals												Total
		Gener	Febrer	Març	Abril	Maig	Juny	Juliol	Agost	Setembre	Octubre	Novembre	Desembre	
E30	2021	34.853	36.711	44.561	42.085	45.247	45.220	34.270	22.736	49.919	53.219	57.600	43.981	510.402
	2020	56.667	59.146	27.588	1.975	8.091	22.120	29.158	18.611	34.015	40.458	33.356	34.279	365.464
	Incr. %	-38,50%	-37,93%	61,52%	----	----	104,43%	17,53%	22,16%	46,76%	31,54%	72,68%	28,30%	39,66%
PR1	2021	14.398	13.503	15.806	15.607	17.882	20.651	23.465	23.560	26.259	25.244	25.517	26.318	248.210
	2020	38.172	38.144	18.640	649	3.090	5.564	8.681	8.920	11.436	16.085	13.263	14.468	177.112
	Incr. %	-62,28%	-64,60%	-15,20%	----	----	----	170,30%	164,13%	129,62%	56,94%	92,39%	81,90%	40,14%
PR2	2021	5.569	6.115	7.255	6.277	6.495	141	402	0	4.159	8.840	8.761	6.531	60.545
	2020	11.220	12.556	5.383	0	0	0	100	0	2.924	7.058	5.963	5.602	50.806
	Incr. %	-50,37%	-51,30%	34,78%	----	----	----	----	----	42,24%	25,25%	46,92%	16,58%	19,17%
PR3	2021	6.307	6.280	8.375	10.982	13.286	36.050	40.016	34.165	17.967	9.868	10.144	7.608	201.048
	2020	11.983	13.430	6.078	0	0	20.413	42.919	39.143	18.062	8.128	7.381	6.270	173.807
	Incr. %	-47,37%	-53,24%	37,79%	----	----	76,60%	-6,76%	-12,72%	-0,53%	21,41%	37,43%	21,34%	15,67%
Servei l'Hospitalet	2021	746.506	753.897	920.489	853.026	918.014	969.624	931.753	635.513	942.887	1.023.849	1.068.474	874.797	10.638.829
	2020	1.212.226	1.247.369	587.677	34.521	190.064	502.723	709.062	573.914	723.687	848.088	752.152	772.627	8.154.110
	Incr. %	-38,4%	-39,6%	56,6%	----	----	92,9%	31,4%	10,7%	30,3%	20,7%	42,1%	13,2%	30,5%
ROSANBUS S.L.	2021	746.506	753.897	920.489	853.026	918.014	969.624	931.753	635.513	942.887	1.023.849	1.068.474	874.797	10.638.829
	2020	1.212.226	1.247.369	587.677	34.521	190.064	502.723	709.062	573.914	723.687	848.088	752.152	772.627	8.154.110
	Incr. %	-38,4%	-39,6%	56,6%	----	----	92,9%	31,4%	10,7%	30,3%	20,7%	42,1%	13,2%	30,5%
EP1	2021	18.305	21.498	25.069	23.749	26.206	25.197	22.272	11.364	25.397	28.456	28.038	21.502	277.053
	2020	33.924	34.272	17.803	3.311	7.770	12.659	18.015	10.057	20.366	23.481	22.010	19.461	223.129
	Incr. %	-46,04%	-37,27%	40,81%	----	----	99,04%	23,63%	13,00%	24,70%	21,19%	27,39%	10,49%	24,17%
EP2	2021	7.053	8.449	9.584	9.033	9.234	9.798	7.995	5.318	9.606	10.711	12.637	7.956	107.424
	2020	12.490	13.646	6.638	902	2.000	3.501	5.970	4.567	7.353	9.045	8.585	7.403	82.100
	Incr. %	-43,53%	-38,08%	44,38%	----	----	179,86%	33,92%	16,44%	30,64%	18,42%	47,20%	7,47%	30,85%
JM	2021	34.981	41.128	47.985	43.971	48.103	49.504	36.872	25.158	52.330	57.818	59.247	47.506	544.603
	2020	64.363	66.389	33.928	5.159	13.180	24.090	30.739	20.545	39.705	44.880	41.960	36.919	421.857
	Incr. %	-45,65%	-38,05%	41,43%	----	----	105,50%	19,95%	22,45%	31,80%	28,83%	41,20%	28,68%	29,10%
JT	2021	4.768	6.076	6.843	6.561	6.959	7.290	5.228	2.904	7.175	8.562	8.804	6.139	77.309
	2020	8.383	9.496	4.564	455	1.081	1.957	3.622	2.137	5.126	6.565	6.034	5.064	54.484
	Incr. %	-43,12%	-36,02%	49,93%	----	----	----	44,34%	35,89%	39,97%	30,42%	45,91%	21,23%	41,89%
E44	2021	513	729	824	788	846	838	786	0	938	1.106	1.228	1.070	9.666
	2020	954	947	405	42	29	93	554	0	354	621	567	492	5.058
	Incr. %	-46,23%	-23,02%	103,46%	----	----	----	41,88%	----	164,97%	78,10%	116,58%	117,48%	91,10%
Serveis Esplubús / JM / JT	2021	65.620	77.880	90.305	84.152	91.348	92.627	73.153	44.744	95.446	106.653	109.954	84.173	1.016.055
	2020	120.114	124.750	63.338	9.869	24.060	42.300	58.900	37.306	72.904	84.592	79.156	69.339	786.628
	Incr. %	-45,4%	-37,6%	42,6%	----	----	119,0%	24,2%	19,9%	30,9%	26,1%	38,9%	21,4%	29,2%
SF1	2021	17.961	26.779	24.781	22.191	23.430	24.464	23.314	12.019	24.973	25.030	27.579	22.939	275.460
	2020	31.971	33.388	16.591	2.349	6.055	12.325	17.566	10.608	19.640	21.688	21.304	18.907	212.392
	Incr. %	-43,82%	-19,79%	49,36%	----	----	98,49%	32,72%	13,30%	27,15%	15,41%	29,45%	21,33%	29,69%
SF2	2021	5.536	6.239	7.823	7.299	8.955	8.961	7.669	3.887	8.702	8.717	9.264	7.342	90.394
	2020	11.956	12.728	6.216	766	1.578	3.006	6.198	2.650	6.150	7.017	6.732	6.004	71.001
	Incr. %	-53,70%	-50,98%	25,85%	----	----	198,10%	23,73%	46,68%	41,50%	24,23%	37,61%	22,29%	27,31%
SF3	2021	784	751	834	1.086	1.426	1.328	1.252	1.049	1.076	1.586	1.348	991	13.511
	2020	1.456	1.596	572	207	508	767	971	915	1.052	978	807	825	10.654
	Incr. %	-46,15%	-52,94%	45,80%	----	----	73,14%	28,94%	14,64%	2,28%	62,17%	67,04%	20,12%	26,82%
Servei Urbà St. Feliu	2021	24.281	33.769	33.438	30.576	33.811	34.753	32.235	16.955	34.751	35.333	38.191	31.272	379.365
	2020	45.383	47.712	23.379	3.322	8.141	16.098	24.735	14.173	26.842	29.683	28.843	25.736	294.047
	Incr. %	-46,5%	-29,2%	43,0%	----	----	115,9%	30,3%	19,6%	29,5%	19,0%	32,4%	21,5%	29,0%
MB1-MB2	2021	10.951	12.836	15.169	14.925	15.735	14.813	11.645	4.255	14.555	17.346	18.521	14.377	165.128
	2020	16.062	21.278	8.982	1.314	2.462	4.538	7.792	3.507	10.563	14.932	13.857	11.517	116.804
	Incr. %	-31,82%	-39,67%	68,88%	----	----	226,42%	49,45%	21,33%	37,79%	16,17%	33,66%	24,83%	41,37%

Viatgers Totals per Línies: Comparativa mensual
Gestió Indirecta
Any : 2021

Línia / Servei / Empresa		Viatgers mensuals												Total
		Gener	Febrer	Març	Abril	Maig	Juny	Juliol	Agost	Setembre	Octubre	Novembre	Desembre	
MB3	2021	1.864	2.551	3.126	2.722	3.160	2.677	2.406	0	2.980	3.610	3.745	2.686	31.527
	2020	3.142	5.391	1.878	312	689	1.431	2.012	0	2.056	2.671	2.459	2.203	24.244
	Incr. %	-40,67%	-52,68%	66,45%	----	----	87,07%	19,58%	----	44,94%	35,16%	52,30%	21,92%	30,04%
Servei Urbà Molins de Rei	2021	12.815	15.387	18.295	17.647	18.895	17.490	14.051	4.255	17.535	20.956	22.266	17.063	196.655
	2020	19.204	26.669	10.860	1.626	3.151	5.969	9.804	3.507	12.619	17.603	16.316	13.720	141.048
	Incr. %	-33,3%	-42,3%	68,5%	----	----	193,0%	43,3%	21,3%	39,0%	19,0%	36,5%	24,4%	39,4%
Servei Laureà Miró	2021	102.716	127.036	142.038	132.375	144.054	144.870	119.439	65.954	147.732	162.942	170.411	132.508	1.592.075
	2020	184.701	199.131	97.577	14.817	35.352	64.367	93.439	54.986	112.365	131.878	124.315	108.795	1.221.723
	Incr. %	-44,4%	-36,2%	45,6%	----	----	125,1%	27,8%	19,9%	31,5%	23,6%	37,1%	21,8%	30,3%
L1-L3	2021	0	0	0	0	0	0	0	0	0	0	0	3	3
	2020	0	42	141	37	57	166	261	0	197	240	201	237	1.579
	Incr. %	----	----	----	----	----	----	----	----	----	----	----	-98,73%	-99,81%
L2	2021	0	0	0	0	0	0	0	0	0	0	0	0	0
	2020	0	58	172	73	103	172	308	0	253	262	239	230	1.870
	Incr. %	----	----	----	----	----	----	----	----	----	----	----	----	----
L4	2021	0	0	0	0	0	0	0	0	0	0	0	0	0
	2020	0	52	196	119	133	224	318	0	223	----	----	----	1.265
	Incr. %	----	----	----	----	----	----	----	----	----	----	----	----	----
CB1	2021	331	448	502	444	458	560	551	0	533	450	545	462	5.284
	2020	0	14	47	18	17	39	65	0	68	98	77	79	522
	Incr. %	----	3100,00%	968,09%	----	----	1335,90%	747,69%	----	683,82%	359,18%	607,79%	484,81%	912,26%
CB2	2021	196	314	303	293	333	431	421	0	440	490	564	574	4.359
	2020	0	4	24	0	2	17	82	0	31	24	21	46	251
	Incr. %	----	----	----	----	----	----	----	----	----	----	----	----	1636,65%
Servei Urbà Cervelló	2021	527	762	805	737	791	991	972	0	973	940	1.109	1.039	9.646
	2020	0	170	580	247	312	618	1.034	0	772	841	775	857	6.206
	Incr. %	----	348,2%	38,8%	----	----	60,4%	-6,0%	----	26,0%	11,8%	43,1%	21,2%	55,4%
SOLER I SAURET S.A	2021	103.243	127.798	142.843	133.112	144.845	145.861	120.411	65.954	148.705	163.882	171.520	133.547	1.601.721
	2020	184.701	199.301	98.157	15.064	35.664	64.985	94.473	54.986	113.137	132.719	125.090	109.652	1.227.929
	Incr. %	-44,1%	-35,9%	45,5%	----	----	124,5%	27,5%	19,9%	31,4%	23,5%	37,1%	21,8%	30,4%
80	2021	2.530	3.095	3.461	3.265	3.328	1.685	0	0	0	0	0	0	17.364
	2020	3.910	4.533	1.905	402	930	1.541	2.224	2.160	2.516	3.361	3.007	2.932	29.421
	Incr. %	-35,29%	-31,72%	81,68%	----	----	9,34%	----	----	----	----	----	----	-40,98%
81	2021	3.811	3.950	4.523	4.719	4.611	2.070	0	0	0	0	0	0	23.684
	2020	4.983	5.219	2.345	500	1.248	2.961	3.480	3.115	3.936	4.553	4.115	4.020	40.475
	Incr. %	-23,52%	-24,32%	92,88%	----	----	-30,09%	----	----	----	----	----	----	-41,48%
82	2021	12.732	13.457	16.179	15.307	15.399	6.859	0	0	0	0	0	0	79.933
	2020	17.336	18.327	8.255	1.433	4.425	8.951	11.640	9.842	12.188	14.127	14.033	13.789	134.346
	Incr. %	-26,56%	-26,57%	95,99%	----	----	-23,37%	----	----	----	----	----	----	-40,50%
83	2021	13.500	29.889	15.893	15.908	17.199	7.564	0	0	0	0	0	0	99.953
	2020	17.596	19.086	9.070	1.378	3.769	8.592	12.125	12.882	14.550	16.119	14.567	14.638	144.372
	Incr. %	-23,28%	56,60%	75,23%	----	----	-11,96%	----	----	----	----	----	----	-30,77%
Servei Nou Barris (fins 13/06/21)	2021	32.573	50.391	40.056	39.199	40.537	18.178	0	0	0	0	0	0	220.934
	2020	43.825	47.165	21.575	3.713	10.372	22.045	29.469	27.999	33.190	38.160	35.722	35.379	348.614
	Incr. %	-25,7%	6,8%	85,7%	----	----	-17,5%	----	----	----	----	----	----	-36,6%
NOU BARRIS BCN, S.L.U.	2021	32.573	50.391	40.056	39.199	40.537	18.178	0	0	0	0	0	0	220.934
	2020	43.825	47.165	21.575	3.713	10.372	22.045	29.469	27.999	33.190	38.160	35.722	35.379	348.614
	Incr. %	-25,7%	6,8%	85,7%	----	----	-17,5%	----	----	----	----	----	----	-36,6%
M1	2021	64.235	69.087	84.922	82.428	90.878	101.963	104.606	86.519	98.755	100.742	100.764	91.909	1.076.808
	2020	105.817	107.700	52.494	9.300	21.672	51.394	74.447	66.896	76.358	79.503	71.133	78.116	794.830
	Incr. %	-39,30%	-35,85%	61,77%	----	----	98,39%	40,51%	29,33%	29,33%	26,71%	41,66%	17,66%	35,48%

Viatgers Totals per Línies: Comparativa mensual
Any : 2021
Gestió Indirecta

Línia / Servei / Empresa		Viatgers mensuals												Total
		Gener	Febrer	Març	Abril	Maig	Juny	Juliol	Agost	Setembre	Octubre	Novembre	Desembre	
B2	2021	61.654	68.656	83.384	78.594	83.378	89.243	81.983	48.769	88.171	96.173	96.950	82.437	959.392
	2020	94.098	101.217	53.502	3.209	11.313	32.403	59.535	38.690	69.043	77.917	71.776	69.525	682.228
	Incr. %	-34,48%	-32,17%	55,85%	----	----	175,42%	37,71%	26,05%	27,70%	23,43%	35,07%	18,57%	40,63%
B3	2021	52.847	59.549	72.100	67.647	73.987	77.457	75.143	47.720	75.873	82.708	81.414	69.116	835.561
	2020	88.709	93.336	47.148	6.016	16.694	40.420	59.821	37.424	61.109	70.531	65.272	59.148	645.628
	Incr. %	-40,43%	-36,20%	52,92%	----	----	91,63%	25,61%	27,51%	24,16%	17,26%	24,73%	16,85%	29,42%
B4	2021	74.609	79.972	102.885	95.464	105.110	117.663	118.401	95.673	101.130	106.913	112.861	103.202	1.213.883
	2020	126.022	131.612	67.961	13.422	31.166	69.224	98.269	90.990	94.867	101.695	90.545	92.775	1.008.548
	Incr. %	-40,80%	-39,24%	51,39%	----	----	69,97%	20,49%	5,15%	6,60%	5,13%	24,65%	11,24%	20,36%
B5	2021	51.155	57.306	68.795	66.368	69.210	73.279	59.614	43.230	62.300	69.042	70.274	62.649	753.222
	2020	76.149	80.699	42.672	3.481	14.450	34.312	44.183	42.523	58.288	64.879	59.890	56.545	578.071
	Incr. %	-32,82%	-28,99%	61,22%	----	----	113,57%	34,93%	1,66%	6,88%	6,42%	17,34%	10,79%	30,30%
M6	2021	46.505	52.916	64.314	64.407	66.995	70.966	64.934	50.256	67.607	76.241	81.616	67.819	774.576
	2020	88.780	95.183	43.906	6.774	14.633	35.394	55.538	40.772	57.109	62.490	58.779	51.876	611.234
	Incr. %	-47,62%	-44,41%	46,48%	----	----	100,50%	16,92%	23,26%	18,38%	22,01%	38,85%	30,73%	26,72%
B7	2021	5.628	20.341	27.090	27.096	29.367	32.299	31.342	15.929	32.893	37.233	38.961	32.200	330.379
	2020	27.125	29.642	14.079	0	655	2.512	4.723	3.893	5.879	7.663	6.882	7.034	110.087
	Incr. %	-79,25%	-31,38%	92,41%	----	----	----	----	----	----	----	----	----	200,11%
B8	2021	11.363	10.063	11.789	10.990	11.109	12.130	9.500	7.538	12.457	14.136	16.140	12.577	139.792
	2020	20.736	21.862	10.307	0	0	0	0	0	6.252	13.293	13.675	12.143	98.268
	Incr. %	-45,20%	-53,97%	14,38%	----	----	----	----	----	99,25%	6,34%	18,03%	3,57%	42,26%
B9	2021	8.482	0	0	0	0	0	0	0	5	0	0	0	8.487
	2020	15.702	16.909	7.623	0	0	0	0	0	5.229	9.866	10.228	9.439	74.996
	Incr. %	-45,98%	----	----	----	----	----	----	----	-99,90%	----	----	----	-88,68%
B12	2021	3.060	3.424	3.967	3.482	3.546	3.791	3.895	2.394	3.721	3.879	3.973	3.542	42.674
	2020	5.225	5.253	2.865	615	1.335	1.807	2.656	2.019	3.303	3.771	3.676	3.084	35.609
	Incr. %	-41,44%	-34,82%	38,46%	----	----	109,80%	46,65%	18,57%	12,66%	2,86%	8,08%	14,85%	19,84%
B14	2021	35.711	39.882	47.920	42.336	42.483	45.142	40.641	30.405	42.962	45.647	46.999	42.417	502.545
	2020	49.571	53.161	28.490	5.077	8.713	23.391	36.109	29.215	37.982	42.615	39.775	39.907	394.006
	Incr. %	-27,96%	-24,98%	68,20%	----	----	92,99%	12,55%	4,07%	13,11%	7,11%	18,16%	6,29%	27,55%
B15	2021	47.686	55.940	68.385	61.608	64.034	65.707	62.619	48.372	67.293	72.906	73.862	62.129	750.541
	2020	71.586	74.639	39.892	7.805	18.497	33.699	49.394	39.120	51.928	62.537	59.852	52.320	561.269
	Incr. %	-33,39%	-25,05%	71,43%	----	----	94,98%	26,77%	23,65%	29,59%	16,58%	23,41%	18,75%	33,72%
B18	2021	10.524	12.934	14.644	12.868	14.108	14.806	13.595	11.879	15.176	18.010	17.186	15.160	170.890
	2020	15.891	17.689	8.710	1.508	3.286	4.977	6.890	5.997	12.427	15.149	14.176	16.110	122.810
	Incr. %	-33,77%	-26,88%	68,13%	----	----	197,49%	97,31%	98,08%	22,12%	18,89%	21,23%	-5,90%	39,15%
M19	2021	179.088	195.646	239.393	228.947	247.622	258.610	241.111	168.094	241.589	273.734	283.859	252.163	2.809.856
	2020	306.622	320.259	167.356	38.392	83.589	150.933	197.079	143.996	205.416	221.973	201.746	208.275	2.245.636
	Incr. %	-41,59%	-38,91%	43,04%	----	----	71,34%	22,34%	16,74%	17,61%	23,32%	40,70%	21,07%	25,13%
B20	2021	78.914	86.567	110.499	103.934	112.683	118.533	115.249	88.189	115.924	126.944	126.420	114.214	1.298.070
	2020	134.249	139.955	72.778	10.491	29.631	61.834	84.450	72.125	90.000	100.612	90.405	94.508	981.038
	Incr. %	-41,22%	-38,15%	51,83%	----	----	91,70%	36,47%	22,27%	28,80%	26,17%	39,84%	20,85%	32,32%
B21	2021	4.371	5.310	6.692	6.318	6.224	6.770	6.593	6.650	6.609	7.097	7.920	6.879	77.433
	2020	8.222	9.119	4.666	0	249	1.644	2.612	2.958	3.109	5.520	5.249	5.154	48.502
	Incr. %	-46,84%	-41,77%	43,42%	----	----	311,80%	152,41%	124,81%	112,58%	28,57%	50,89%	33,47%	59,65%
B23	2021	86.311	91.994	117.058	111.210	118.405	124.402	118.281	86.936	120.126	127.819	128.561	119.805	1.350.908
	2020	133.059	137.069	72.181	14.157	33.574	69.169	98.114	82.355	102.796	109.879	96.823	105.422	1.054.598
	Incr. %	-35,13%	-32,88%	62,17%	----	----	79,85%	20,55%	5,56%	16,86%	16,33%	32,78%	13,64%	28,10%

Viatgers Totals per Línies: Comparativa mensual
Any : 2021
Gestió Indirecta

Línia / Servei / Empresa		Viatgers mensuals												Total
		Gener	Febrer	Març	Abril	Maig	Juny	Juliol	Agost	Setembre	Octubre	Novembre	Desembre	
B24	2021	113.289	128.209	158.000	147.461	159.119	167.621	151.069	101.314	166.412	185.276	184.984	166.310	1.829.064
	2020	185.085	204.677	104.214	20.384	42.051	88.078	116.132	83.015	130.590	148.891	131.529	135.190	1.389.836
	Incr. %	-38,79%	-37,36%	51,61%	-----	-----	90,31%	30,08%	22,04%	27,43%	24,44%	40,64%	23,02%	31,60%
B25	2021	121.116	132.889	159.420	154.329	166.444	169.796	158.057	128.357	172.107	184.818	186.090	168.602	1.902.025
	2020	210.669	213.562	109.834	21.414	43.888	88.453	126.381	112.047	138.493	151.400	137.320	142.054	1.495.515
	Incr. %	-42,51%	-37,77%	45,15%	-----	-----	91,96%	25,06%	14,56%	24,27%	22,07%	35,52%	18,69%	27,18%
M26	2021	126.260	142.346	168.166	159.089	167.548	172.990	161.658	112.989	175.892	190.522	194.127	168.028	1.939.615
	2020	206.466	211.236	112.731	23.432	47.625	98.061	130.084	98.653	142.839	157.610	140.016	143.875	1.512.628
	Incr. %	-38,85%	-32,61%	49,17%	-----	-----	76,41%	24,27%	14,53%	23,14%	20,88%	38,65%	16,79%	28,23%
M27	2021	120.087	130.201	161.035	150.320	160.179	176.695	166.319	107.098	165.318	176.041	179.209	160.718	1.853.220
	2020	196.088	209.147	105.780	17.370	34.584	81.121	129.414	84.862	128.995	142.376	132.519	135.846	1.398.102
	Incr. %	-38,76%	-37,75%	52,24%	-----	-----	117,82%	28,52%	26,20%	28,16%	23,65%	35,23%	18,31%	32,55%
M28	2021	128.988	137.605	181.986	173.910	190.020	211.027	210.808	152.353	201.665	212.441	219.059	208.402	2.228.264
	2020	241.989	242.268	121.736	25.555	53.453	117.688	162.933	127.054	156.253	168.264	144.465	162.344	1.724.002
	Incr. %	-46,70%	-43,20%	49,49%	-----	-----	79,31%	29,38%	19,91%	29,06%	26,25%	51,63%	28,37%	29,25%
B29	2021	96.610	107.723	133.307	125.199	134.262	142.872	137.787	99.114	142.580	152.897	152.365	131.817	1.556.533
	2020	155.766	165.630	85.152	15.068	35.287	74.305	107.730	77.127	110.545	124.410	111.289	113.928	1.176.237
	Incr. %	-37,98%	-34,96%	56,55%	-----	-----	92,28%	27,90%	28,51%	28,98%	22,90%	36,91%	15,70%	32,33%
M30	2021	198.432	208.073	268.306	248.766	267.928	280.908	266.373	185.661	270.995	290.763	297.668	261.486	3.045.359
	2020	316.245	331.522	170.164	33.085	73.068	150.569	207.581	157.899	215.849	240.253	222.583	220.871	2.339.689
	Incr. %	-37,25%	-37,24%	57,67%	-----	-----	86,56%	28,32%	17,58%	25,55%	21,02%	33,73%	18,39%	30,16%
B34	2021	8.378	9.516	11.133	10.319	10.922	11.307	8.617	4.836	10.047	10.445	11.941	10.612	118.073
	2020	12.723	14.201	7.127	0	1.002	3.542	7.239	4.419	8.002	8.460	9.481	9.104	85.300
	Incr. %	-34,15%	-32,99%	56,21%	-----	-----	-----	19,04%	9,44%	25,56%	23,46%	25,95%	16,56%	38,42%
B35	2021	9.471	10.411	11.844	10.880	12.449	12.468	10.172	5.289	11.562	12.134	12.433	10.953	130.066
	2020	15.000	16.718	8.439	784	1.404	3.645	8.150	4.317	9.227	11.023	10.475	10.301	99.483
	Incr. %	-36,86%	-37,73%	40,35%	-----	-----	-----	24,81%	22,52%	25,31%	10,08%	18,69%	6,33%	30,74%
B80	2021	40.542	44.076	55.298	51.603	55.956	59.737	55.358	40.446	61.882	65.941	66.046	54.684	651.569
	2020	67.794	69.277	34.637	5.257	17.363	35.366	45.731	32.230	47.661	53.916	48.524	49.901	507.657
	Incr. %	-40,20%	-36,38%	59,65%	-----	-----	68,91%	21,05%	25,49%	29,84%	22,30%	36,11%	9,58%	28,35%
B81	2021	50.177	55.939	62.546	55.516	58.309	50.605	47.148	32.025	66.743	74.712	74.751	59.153	687.624
	2020	77.254	81.610	41.307	5.900	11.759	25.390	40.283	25.476	49.832	65.009	61.936	52.798	538.554
	Incr. %	-35,05%	-31,46%	51,42%	-----	-----	99,31%	17,04%	25,71%	33,94%	14,93%	20,69%	12,04%	27,68%
B82	2021	3.228	3.900	4.229	4.233	8.099	10.044	10.597	9.209	11.286	13.157	13.681	10.570	102.233
	2020	6.655	9.237	4.435	496	859	1.519	3.240	2.237	3.315	3.713	3.602	3.319	42.627
	Incr. %	-51,50%	-57,78%	-4,64%	-----	-----	-----	-----	-----	-----	-----	-----	-----	139,83%
B84	2021	479	384	454	599	875	577	492	619	762	1.153	1.023	736	8.153
	2020	745	831	331	0	0	136	398	568	443	621	572	434	5.079
	Incr. %	-35,70%	-53,79%	37,16%	-----	-----	-----	23,62%	8,98%	72,01%	85,67%	78,85%	69,52%	60,52%
E33	2021	0	43	0	0	0	45	0	0	4	0	0	0	92
	2020	38	16	9	0	0	0	0	0	0	0	0	0	63
	Incr. %	-----	168,75%	-----	-----	-----	-----	-----	-----	-----	-----	-----	-----	46,03%
Diürn Barcelonès Nord	2021	1.839.200	2.020.902	2.499.561	2.355.921	2.531.249	2.679.453	2.531.962	1.817.863	2.609.846	2.829.524	2.881.137	2.550.289	29.146.907
	2020	3.060.080	3.205.236	1.642.526	288.992	651.800	1.380.986	1.959.116	1.508.877	2.083.139	2.325.839	2.114.193	2.141.346	22.362.130
	Incr. %	-39,9%	-36,9%	52,2%	-----	-----	94,0%	29,2%	20,5%	25,3%	21,7%	36,3%	19,1%	30,3%
N0	2021	4.388	4.371	5.339	5.468	18.250	25.824	27.657	26.409	29.973	39.371	36.689	33.126	256.865
	2020	42.005	43.229	18.591	1.193	3.018	12.138	19.837	14.110	16.911	16.210	4.154	4.774	196.170
	Incr. %	-89,55%	-89,89%	-71,28%	-----	-----	112,75%	39,42%	87,17%	77,24%	142,88%	-----	-----	30,94%

Viatgers Totals per Línies: Comparativa mensual
Any : 2021
Gestió Indirecta

Línia / Servei / Empresa		Viatgers mensuals												Total
		Gener	Febrer	Març	Abril	Maig	Juny	Juliol	Agost	Setembre	Octubre	Novembre	Desembre	
N1	2021	14.323	15.995	18.875	17.564	28.016	35.148	37.980	39.460	40.333	40.599	37.869	37.450	363.612
	2020	50.373	45.391	26.593	8.322	15.083	28.890	32.569	38.013	38.538	31.138	15.620	16.237	346.767
	Incr. %	-71,57%	-64,76%	-29,02%	-----	-----	21,66%	16,61%	3,81%	4,66%	30,38%	142,44%	130,65%	4,86%
N2	2021	11.787	10.784	13.341	12.411	23.732	34.491	37.528	39.138	39.534	39.601	38.249	38.359	338.955
	2020	50.136	47.849	25.524	5.144	11.241	29.388	37.915	42.843	40.883	29.571	12.276	12.601	345.371
	Incr. %	-76,49%	-77,46%	-47,73%	-----	-----	17,36%	-1,02%	-8,65%	-3,30%	33,92%	-----	-----	-1,86%
N3	2021	6.632	6.116	7.308	7.167	19.185	28.388	29.961	29.550	31.584	36.365	33.765	31.684	267.705
	2020	39.927	39.407	19.006	2.898	5.925	19.445	25.288	21.634	23.228	19.234	5.813	6.854	228.659
	Incr. %	-83,39%	-84,48%	-61,55%	-----	-----	45,99%	18,48%	36,59%	35,97%	89,07%	480,85%	362,27%	17,08%
N4	2021	4.780	4.525	5.315	5.503	15.556	24.007	24.288	24.625	26.611	26.610	24.403	23.278	209.501
	2020	34.401	33.878	15.751	1.879	4.012	14.789	20.345	16.600	18.606	17.229	4.783	5.452	187.725
	Incr. %	-86,11%	-86,64%	-66,26%	-----	-----	62,33%	19,38%	48,34%	43,02%	54,45%	410,20%	326,96%	11,60%
N5	2021	1.796	1.754	2.089	2.203	6.897	10.894	11.842	11.119	12.219	13.180	12.272	11.223	97.488
	2020	15.064	15.019	7.042	413	1.449	5.988	8.695	6.823	7.929	6.578	1.933	2.113	79.046
	Incr. %	-88,08%	-88,32%	-70,34%	-----	-----	81,93%	36,19%	62,96%	54,11%	100,36%	534,87%	431,14%	23,33%
N6	2021	8.427	7.804	9.502	9.299	24.023	38.014	41.245	42.102	44.349	43.151	38.485	37.538	343.939
	2020	49.947	47.813	23.169	3.268	6.365	25.228	33.426	29.266	30.747	23.548	7.761	8.732	289.270
	Incr. %	-83,13%	-83,68%	-58,99%	-----	-----	50,68%	23,39%	43,86%	44,24%	83,25%	-----	-----	18,90%
N7	2021	3.138	2.972	3.314	3.467	9.362	12.858	14.544	13.589	15.626	19.435	17.157	15.080	130.542
	2020	23.089	23.185	10.120	1.134	1.972	6.807	9.721	7.544	9.383	8.824	3.112	3.175	108.066
	Incr. %	-86,41%	-87,18%	-67,25%	-----	-----	88,89%	49,61%	80,13%	66,54%	120,25%	451,32%	374,96%	20,80%
N8	2021	5.651	5.637	6.576	6.568	15.062	28.661	29.487	28.592	35.904	40.304	34.415	29.414	266.271
	2020	38.036	38.979	18.119	1.748	3.478	12.437	20.775	14.678	16.696	16.825	5.851	6.266	193.888
	Incr. %	-85,14%	-85,54%	-63,71%	-----	-----	130,45%	41,94%	94,79%	115,05%	139,55%	488,19%	369,42%	37,33%
N9	2021	6.844	6.827	8.358	8.096	17.759	28.072	28.160	27.784	28.802	31.463	28.832	28.546	249.543
	2020	35.595	34.635	16.013	2.420	4.907	16.943	24.191	19.759	24.932	17.931	6.480	7.104	210.910
	Incr. %	-80,77%	-80,29%	-47,80%	-----	-----	65,68%	16,41%	40,61%	15,52%	75,47%	344,94%	301,83%	18,32%
N11	2021	5.651	5.054	6.172	5.771	10.499	15.255	15.931	15.836	16.198	18.291	17.365	15.377	147.400
	2020	21.120	19.787	10.409	2.074	3.492	9.318	12.760	11.243	11.335	10.299	5.341	5.784	122.962
	Incr. %	-73,24%	-74,46%	-40,71%	-----	-----	63,72%	24,85%	40,85%	42,90%	77,60%	225,13%	165,85%	19,87%
N26	2021	0	0	0	0	0	0	0	0	0	0	0	0	0
	2020	10.736	10.435	4.724	-----	-----	-----	-----	-----	-----	-----	-----	-----	25.895
	Incr. %	-----	-----	-----	-----	-----	-----	-----	-----	-----	-----	-----	-----	-----
N28	2021	2.057	2.119	2.498	2.653	13.411	26.512	26.402	26.625	29.610	22.935	18.605	16.472	189.899
	2020	22.968	22.958	9.929	0	0	6.099	12.058	15.465	15.672	10.888	1.940	2.337	120.314
	Incr. %	-91,04%	-90,77%	-74,84%	-----	-----	334,69%	118,96%	72,16%	88,94%	110,64%	859,02%	604,84%	57,84%
Nocturn Barcelona	2021	75.474	73.958	88.687	86.170	201.752	308.124	325.025	324.829	350.743	371.305	338.106	317.547	2.861.720
	2020	433.397	422.565	204.990	30.493	60.942	187.470	257.580	237.978	254.860	208.275	75.064	81.429	2.455.043
	Incr. %	-82,6%	-82,5%	-56,7%	-----	-----	64,4%	26,2%	36,5%	37,6%	78,3%	350,4%	290,0%	16,6%
Nocturn Vallvidrera (N10) (fins 14/09/2020)	2021	0	0	0	0	0	0	0	0	0	0	0	0	0
	2020	139	44	23	0	0	0	0	0	0	0	0	0	206
	Incr. %	-----	-----	-----	-----	-----	-----	-----	-----	-----	-----	-----	-----	-----
Servei Estiu Platja Sant Adrià del Besòs	2021	0	0	0	0	0	0	1.085	965	181	0	0	0	2.231
	2020	0	0	0	0	0	0	0	0	0	0	0	0	0
	Incr. %	-----	-----	-----	-----	-----	-----	-----	-----	-----	-----	-----	-----	-----
TUSGSAL	2021	1.914.674	2.094.860	2.588.248	2.442.091	2.733.001	2.987.577	2.858.072	2.143.657	2.960.770	3.200.829	3.219.243	2.867.836	32.010.858
	2020	3.493.616	3.627.845	1.847.539	319.485	712.742	1.568.456	2.216.696	1.746.855	2.337.999	2.534.114	2.189.257	2.222.775	24.817.379
	Incr. %	-45,2%	-42,3%	40,1%	-----	-----	90,5%	28,9%	22,7%	26,6%	26,3%	47,0%	29,0%	29,0%

Viatgers Totals per Línies: Comparativa mensual
Gestió Indirecta
Any : 2021

Línia / Servei / Empresa		Viatgers mensuals												Total
		Gener	Febrer	Març	Abril	Maig	Juny	Juliol	Agost	Setembre	Octubre	Novembre	Desembre	
Servei Barcelona City Tour	2021	0	0	0	0	0	0	0	0	0	0	0	0	0
	2020	124.443	128.325	40.353	0	0	0	0	0	0	0	0	0	0
	Incr. %	----	----	----	----	----	----	----	----	----	----	----	----	----
UTE Julià-Marfina	2021	0	0	0	0	0	0	0	0	0	0	0	0	0
	2020	124.443	128.325	40.353	0	0	0	0	0	0	0	0	0	0
	Incr. %	----	----	----	----	----	----	----	----	----	----	----	----	----

Serveis Integrats	2021	4.307.589	4.706.119	5.781.504	5.426.226	5.993.390	6.422.345	6.207.499	4.632.671	6.345.318	6.909.352	6.971.469	6.032.140	69.735.622
	2020	7.801.467	8.090.135	3.904.811	435.513	1.409.079	3.365.492	4.886.067	3.908.816	5.074.510	5.554.304	4.815.985	4.904.828	54.151.007
	Incr. %	-44,8%	-41,8%	48,1%	----	----	90,8%	27,0%	18,5%	25,0%	24,4%	44,8%	23,0%	28,8%
Serveis No Integrats	2021	32.285	23.958	34.708	42.966	70.503	111.975	201.172	283.649	282.118	309.986	298.453	274.576	1.966.349
	2020	543.749	547.740	217.394	1.447	2.825	11.164	66.527	80.696	67.733	56.238	24.543	44.528	1.664.584
	Incr. %	-94,1%	-95,6%	-84,0%	----	----	903,0%	202,4%	251,5%	316,5%	451,2%	1116,0%	516,6%	18,1%
Gestió indirecta 2021	2021	4.339.874	4.730.077	5.816.212	5.469.192	6.063.893	6.534.320	6.408.671	4.916.320	6.627.436	7.219.338	7.269.922	6.306.716	71.701.971
	2020	8.345.216	8.637.875	4.122.205	436.960	1.411.904	3.376.656	4.952.594	3.989.512	5.142.243	5.610.542	4.840.528	4.949.356	55.815.591
	Incr. %	-48,0%	-45,2%	41,1%	----	----	93,5%	29,4%	23,2%	28,9%	28,7%	50,2%	27,4%	28,5%

EVOLUCIÓ COMPARATIVA VIATGERS TOTALS

GRÀFICS

TOTAL A.M.B.

Viatgers totals mensuals

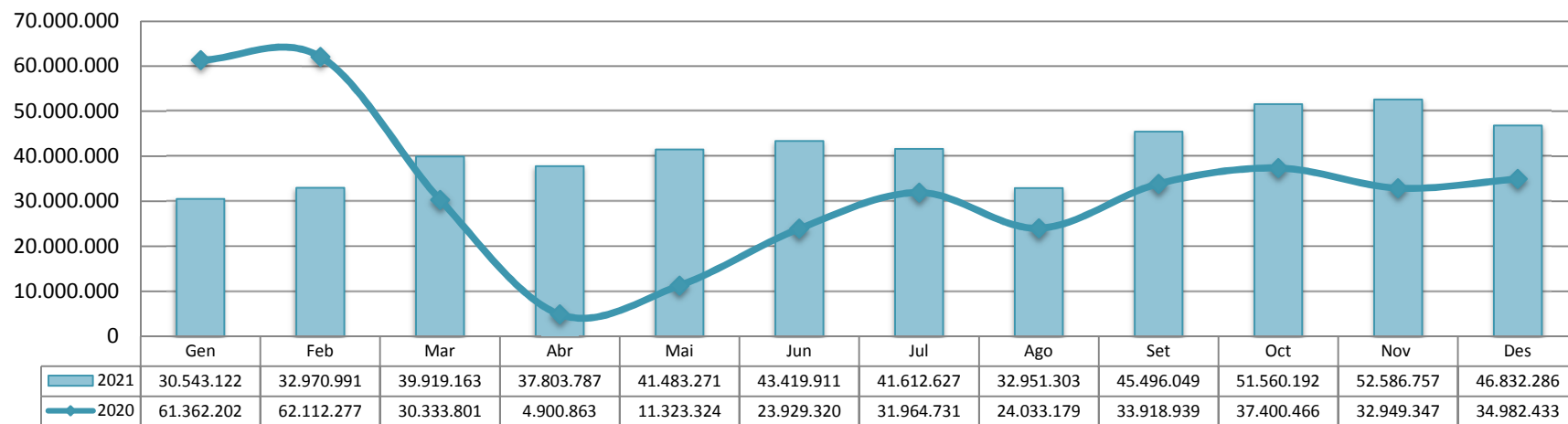

Evolució mensual viatgers totals

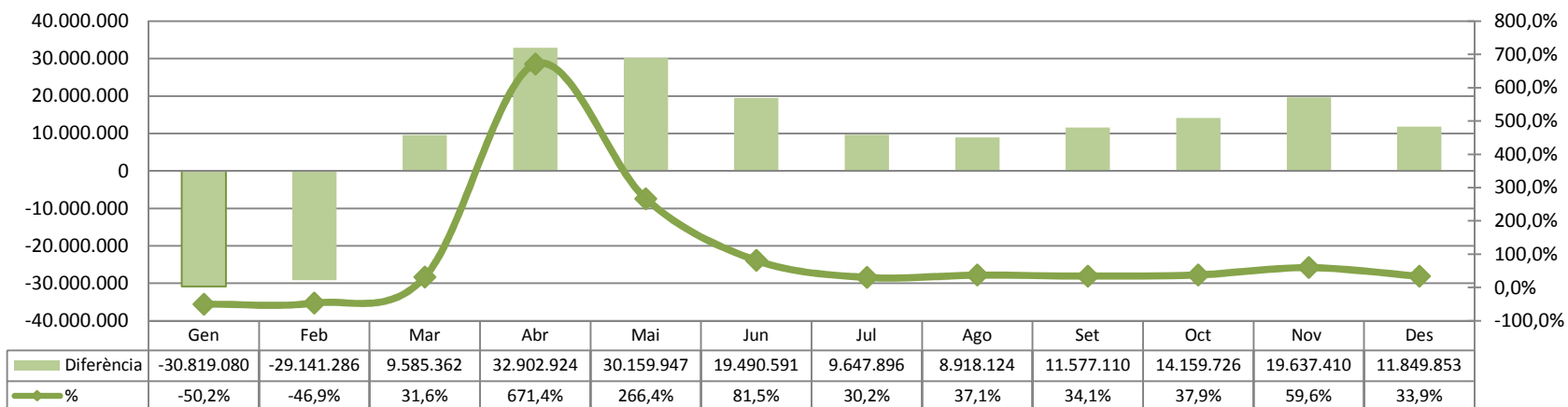

TOTAL A.M.B.

Viatgers totals acumulat

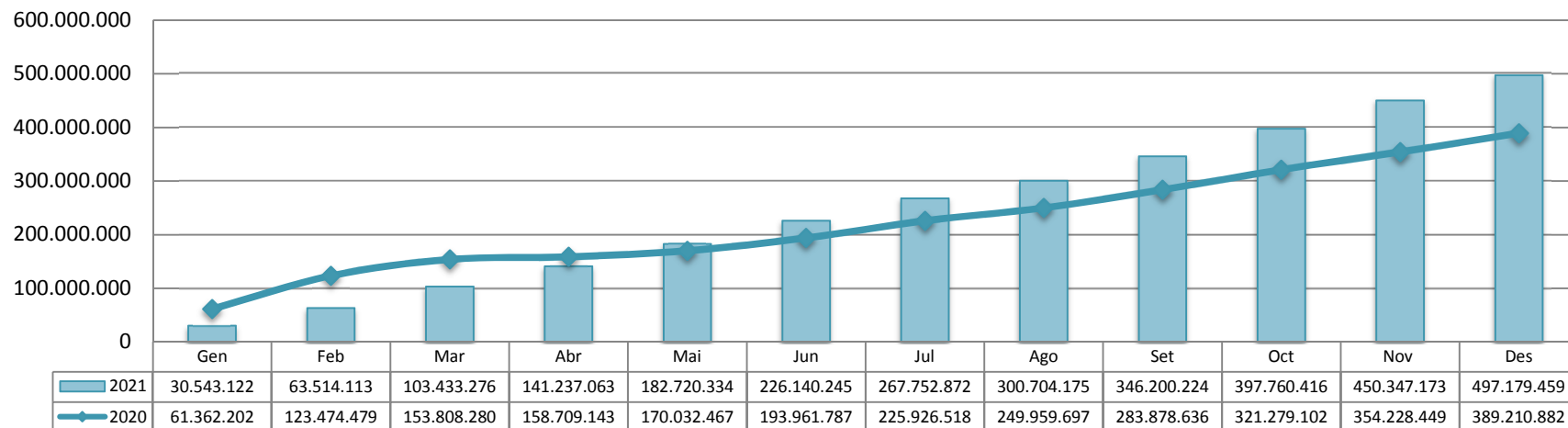

Evolució acumulat viatgers totals

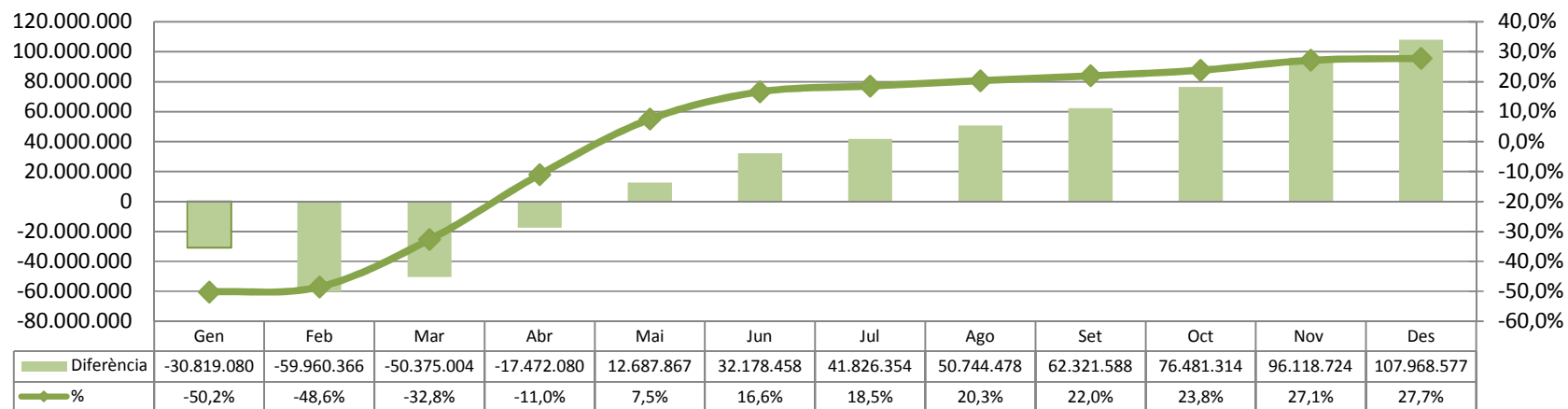

Gestio directa

Viatgers totals mensual

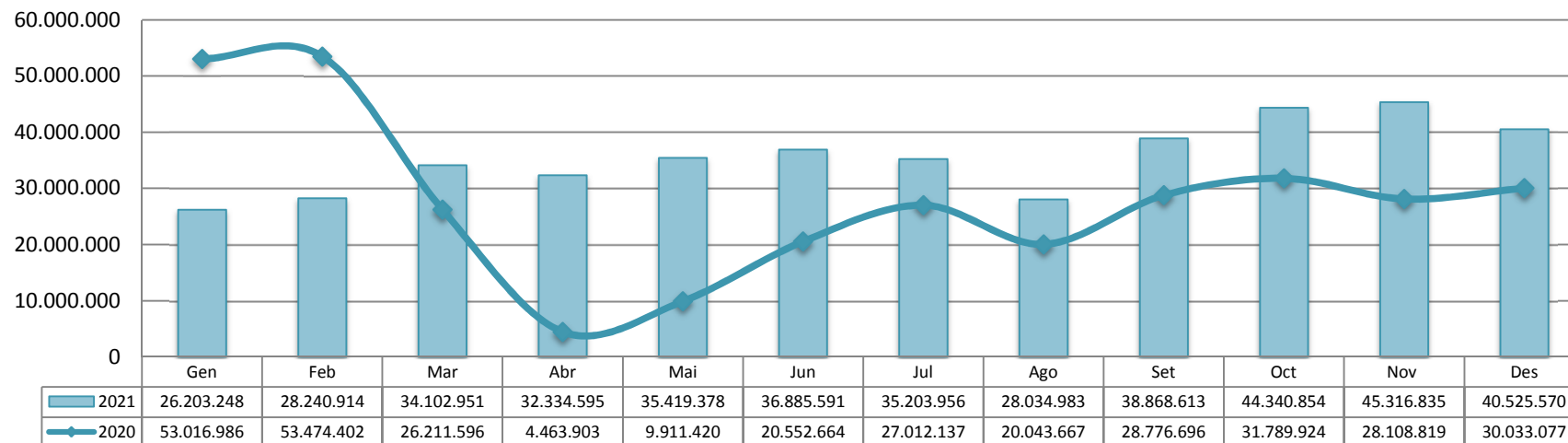

Evolució mensual viatgers totals

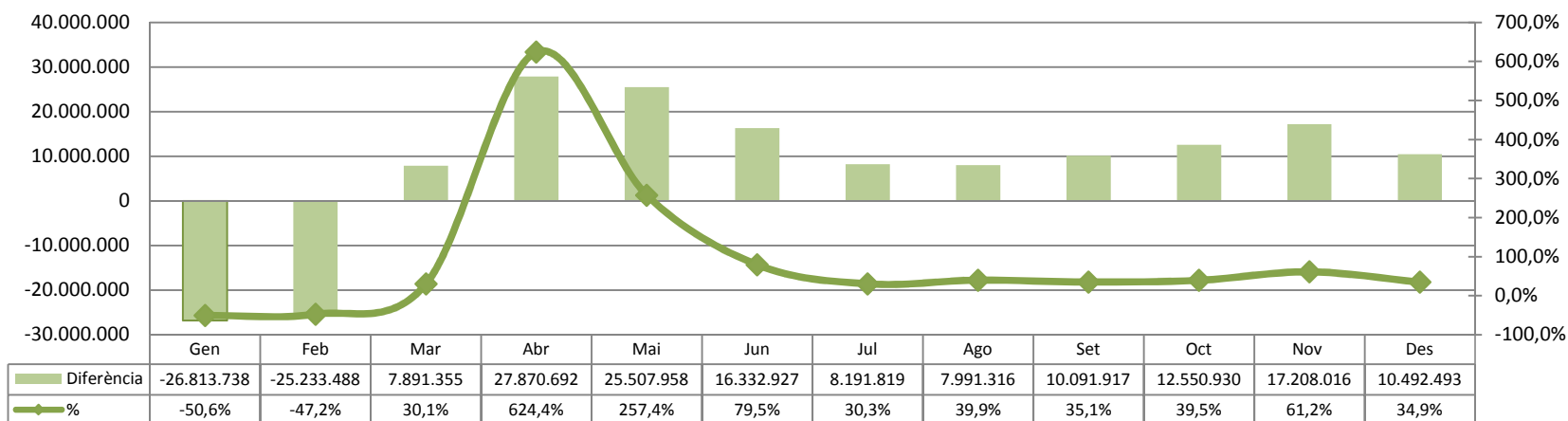

Gestio directa

Viatgers totals acumulat

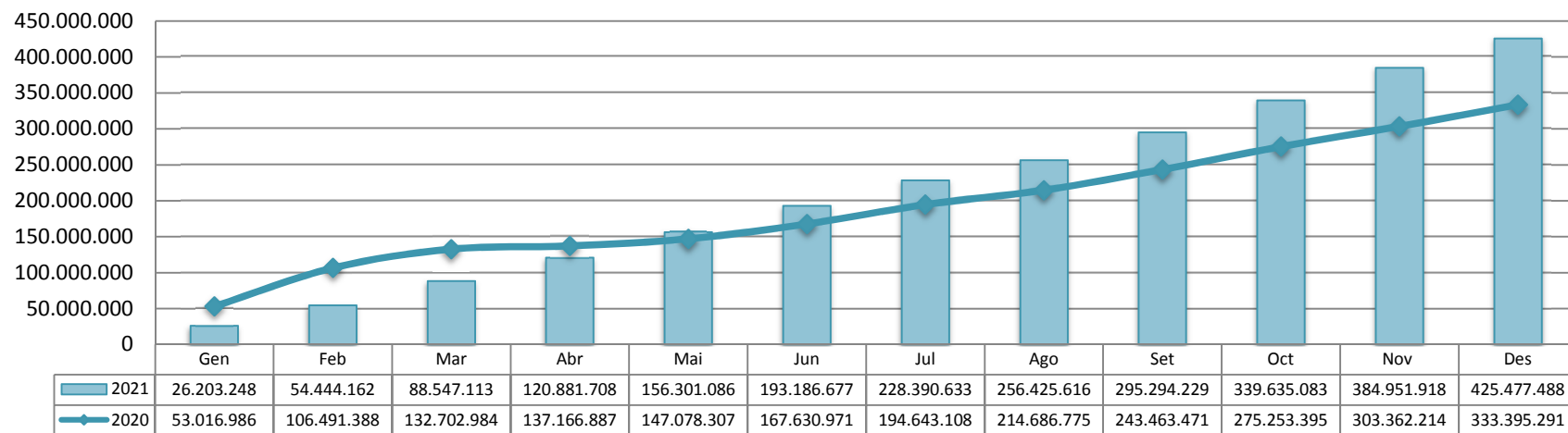

Evolució acumulat viatgers totals

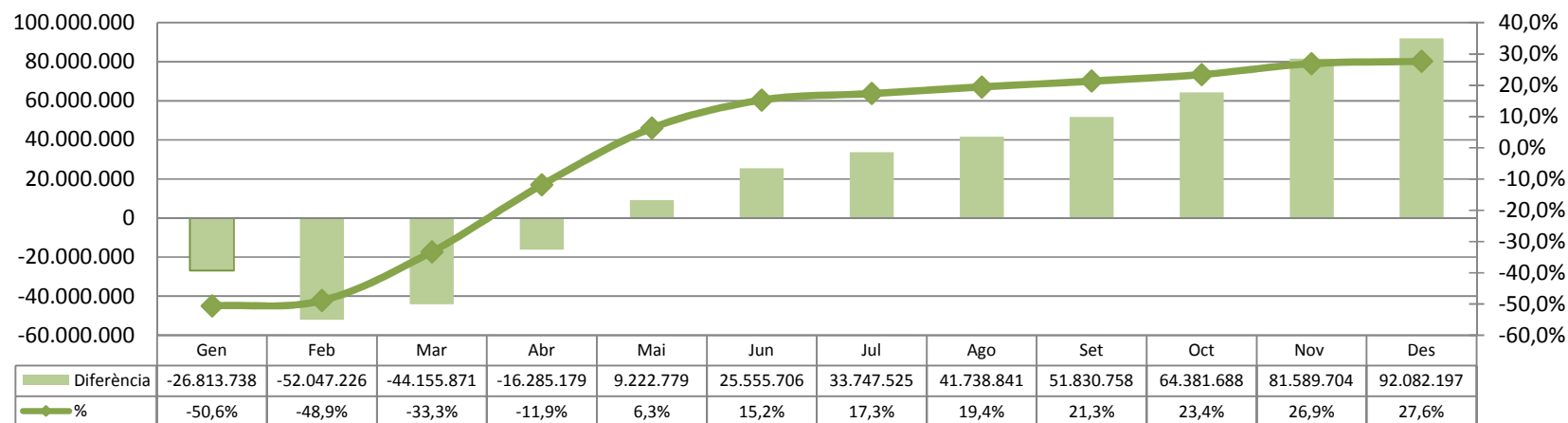

FCMB S.A.

Viatgers totals mensual

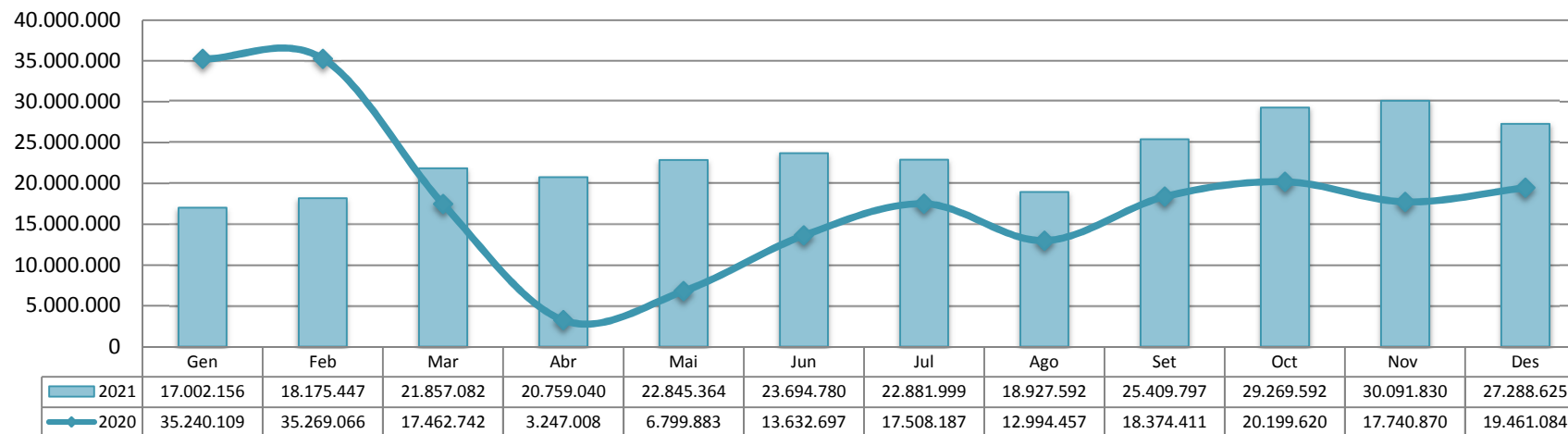

Evolució mensual viatgers totals

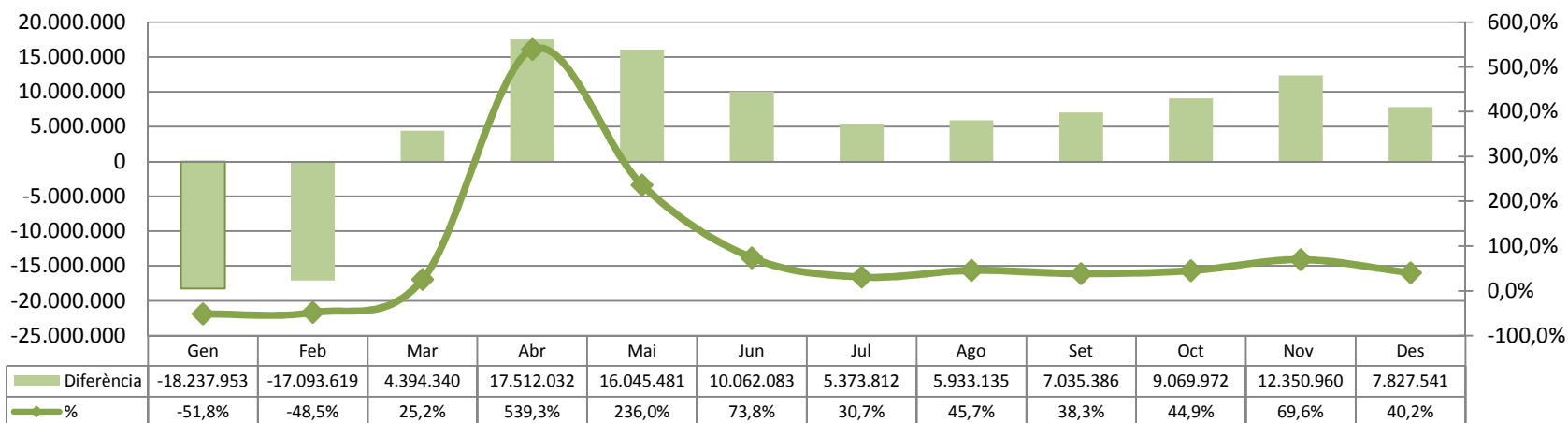

FCMB S.A.

Viatgers totals acumulat

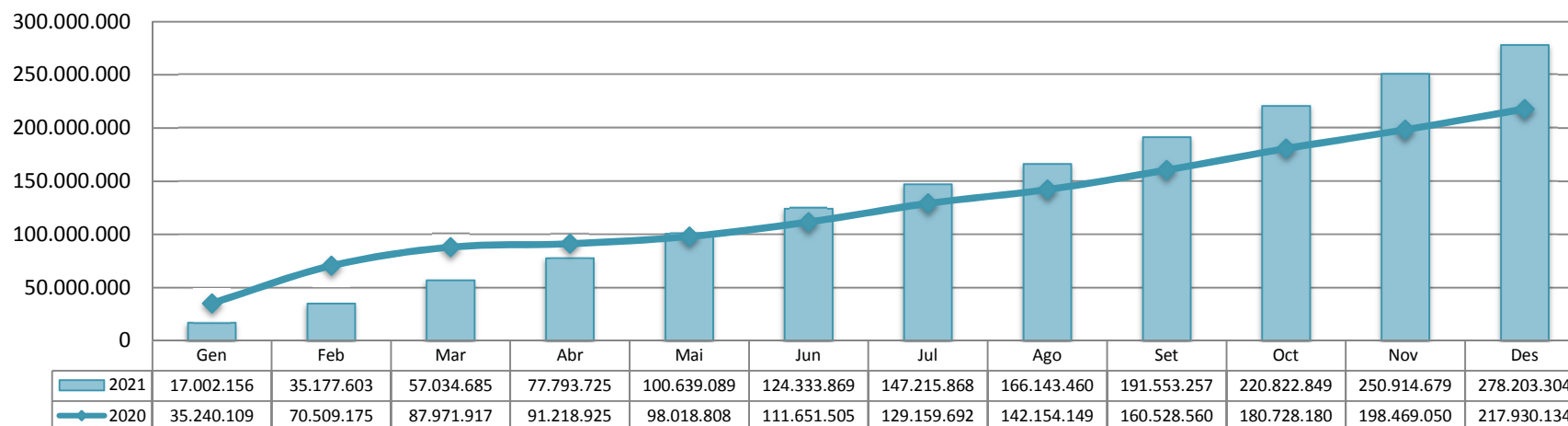

Evolució acumulat viatgers totals

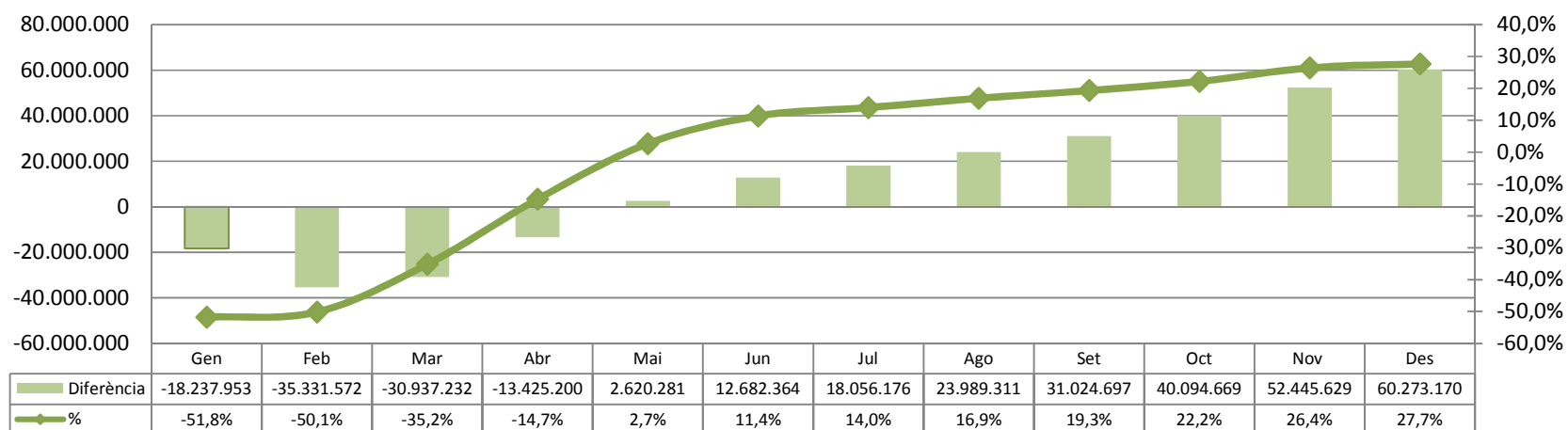

TB S.A.

Viatgers totals mensual

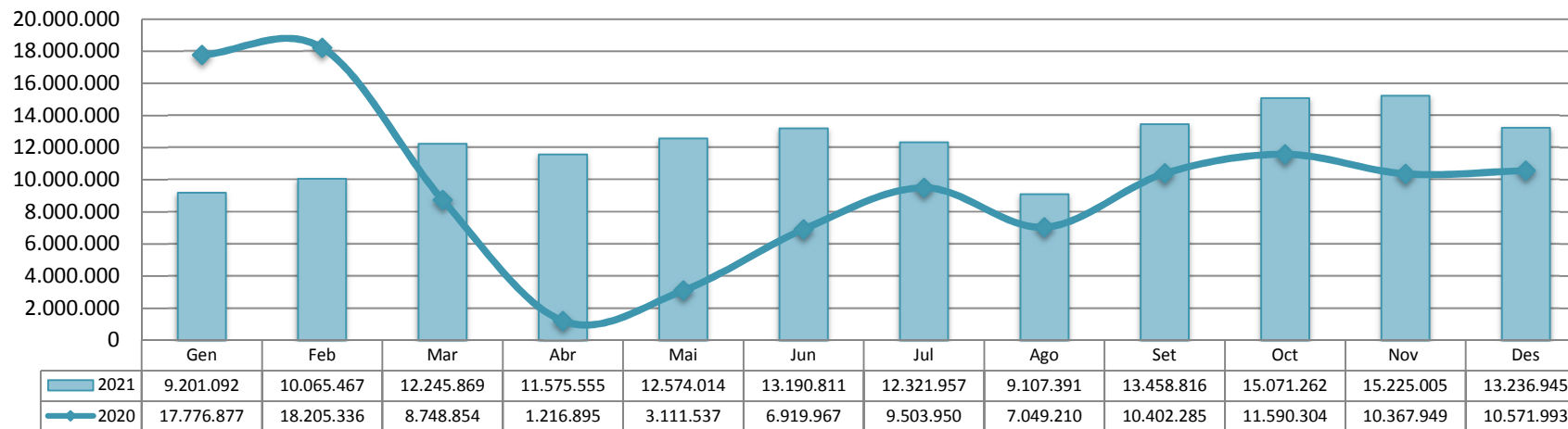

Evolució mensual viatgers totals

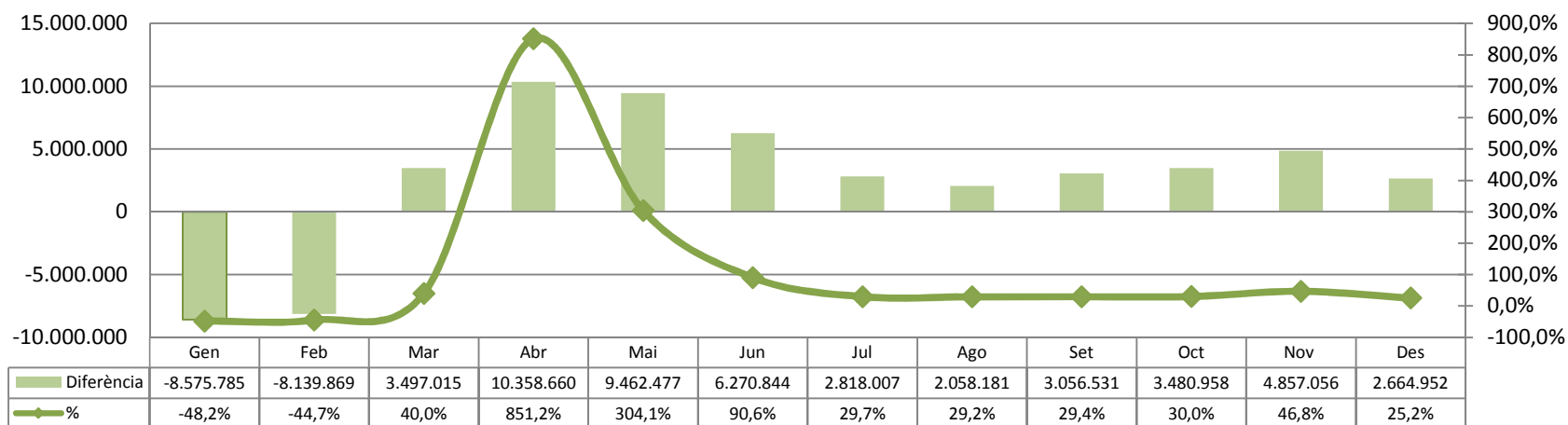

TB S.A.

Viatgers totals acumulat

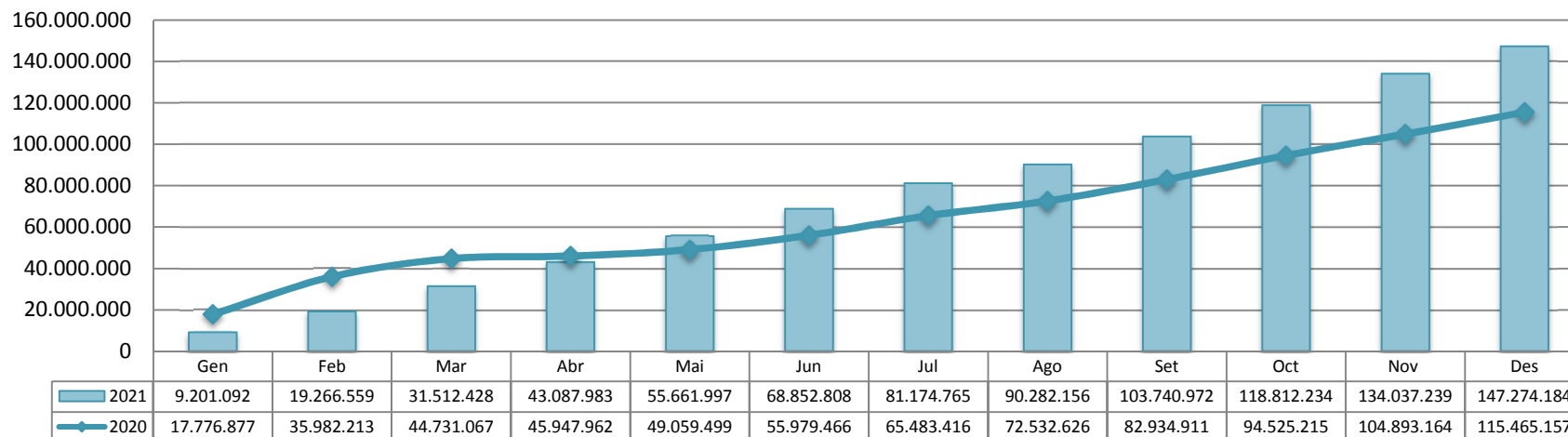

Evolució acumulat viatgers totals

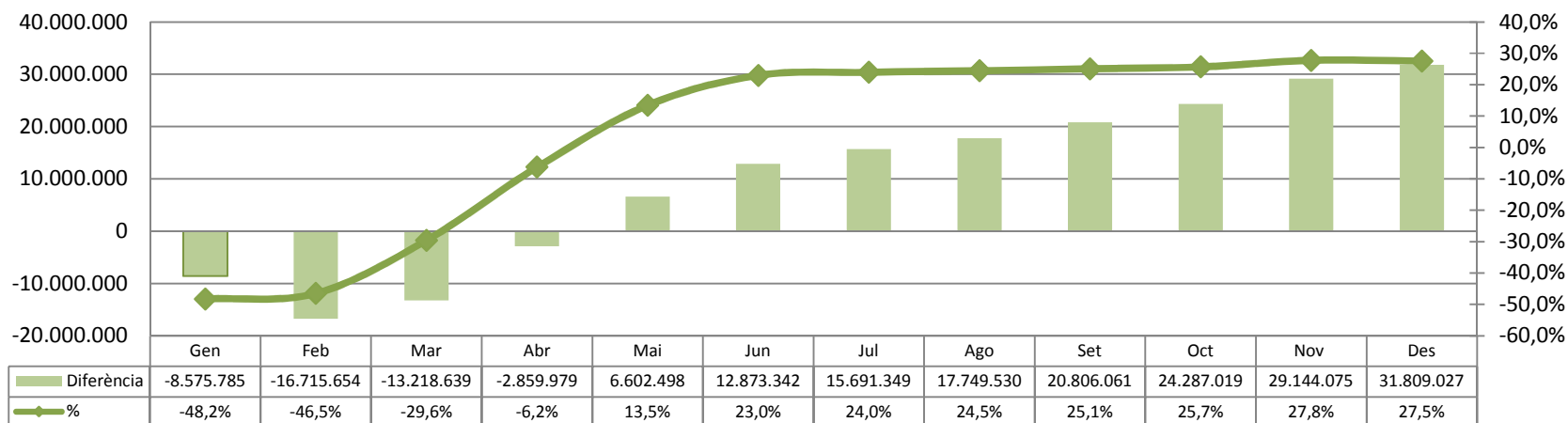

Gestió Indirecta

Viatgers totals mensual

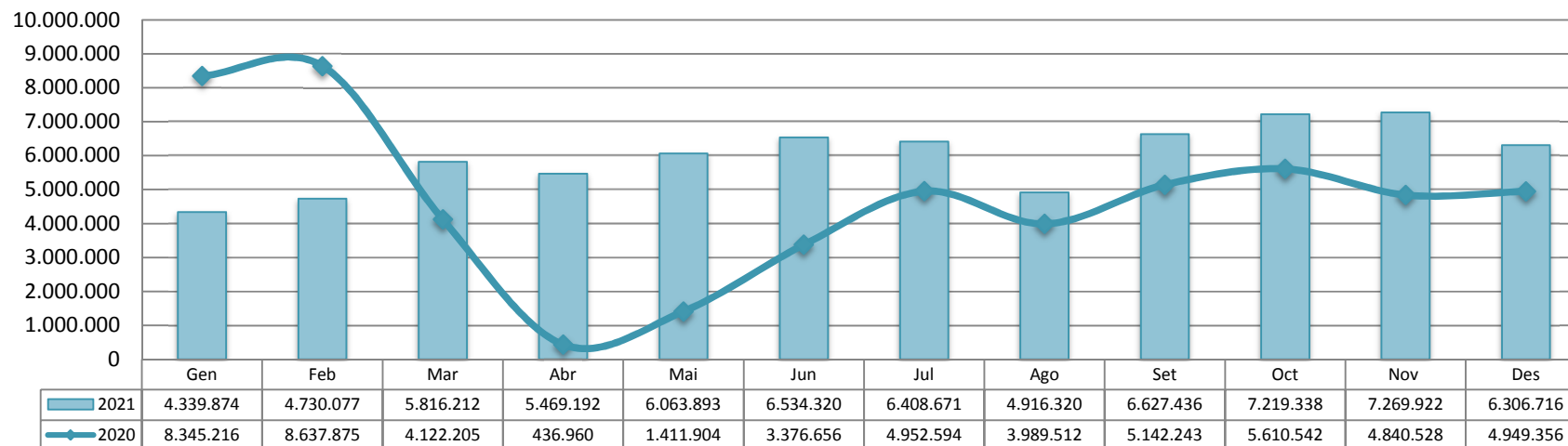

Evolució mensual viatgers totals

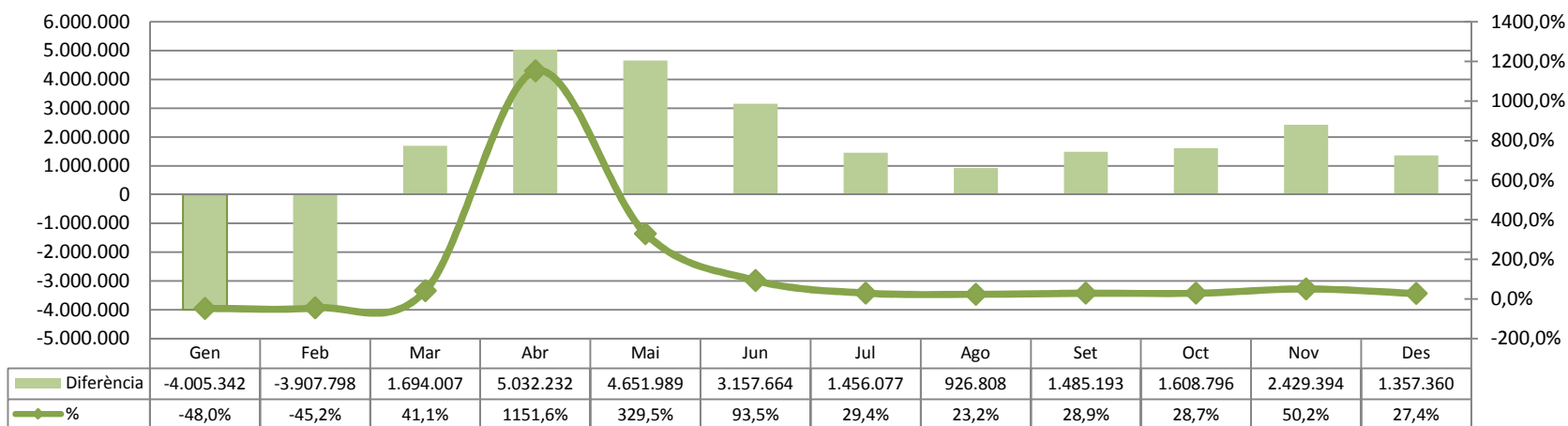

Gestió Indirecta

Viatgers totals acumulat

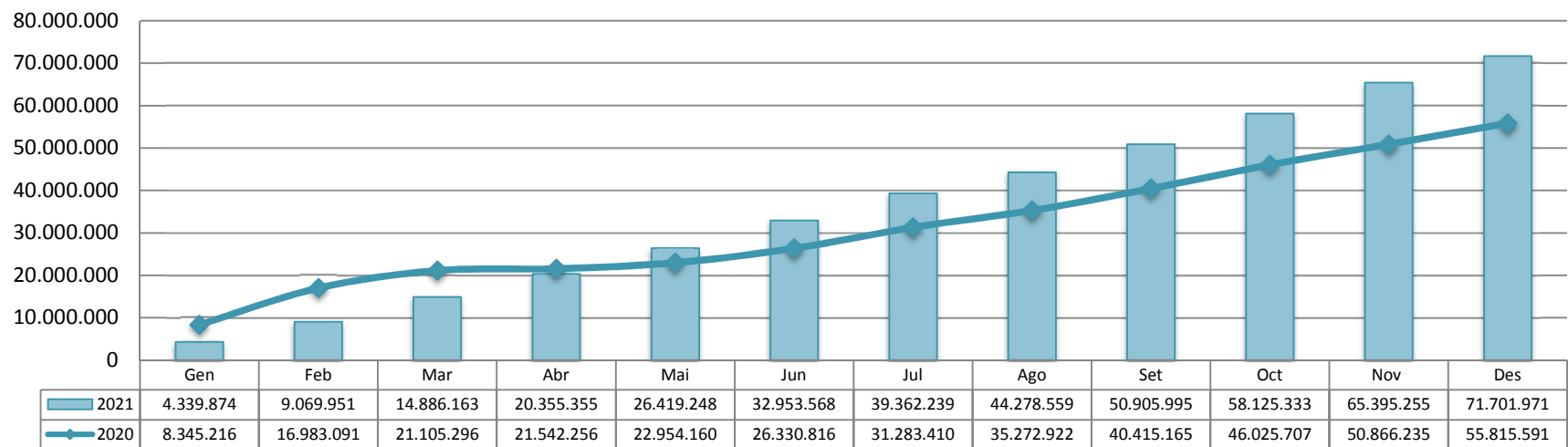

Evolució acumulat viatgers totals

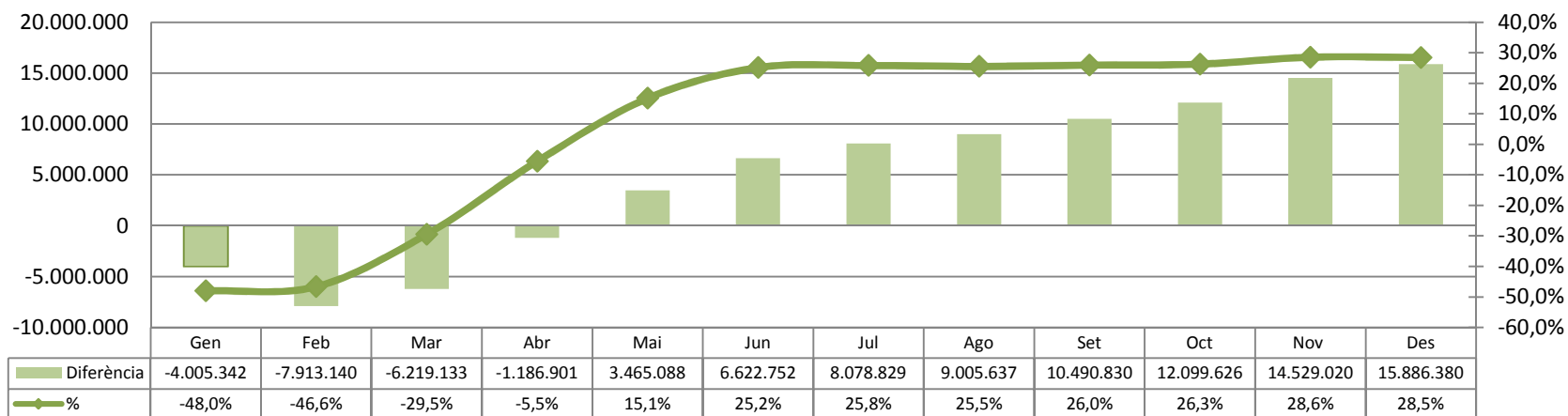

Servei Horta

Viatgers totals mensual

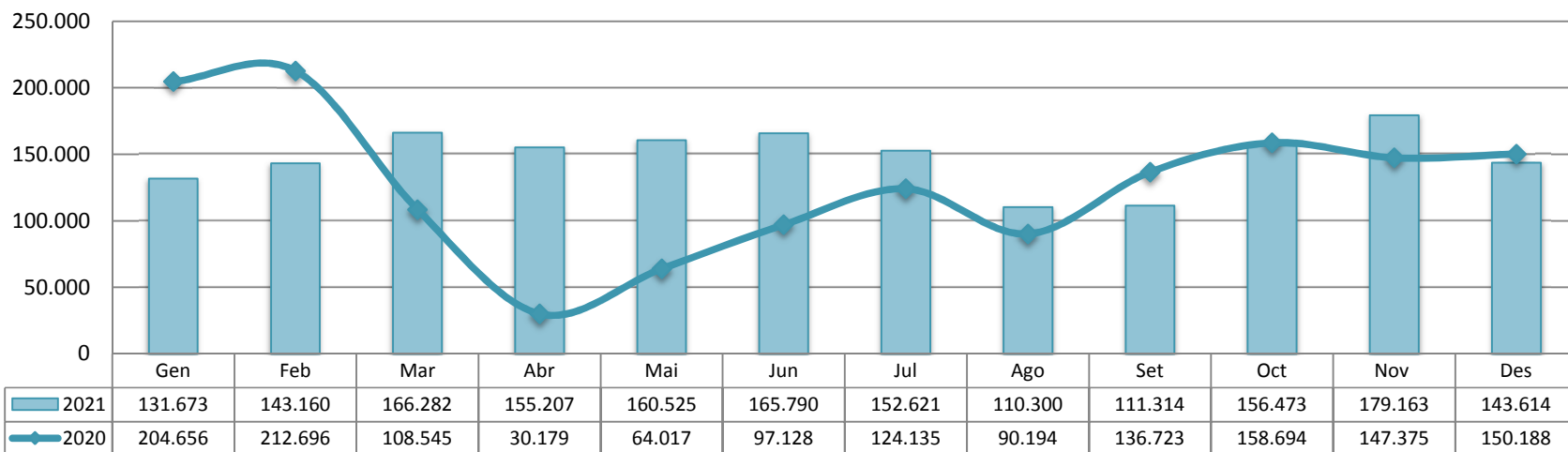

Evolució mensual viatgers totals

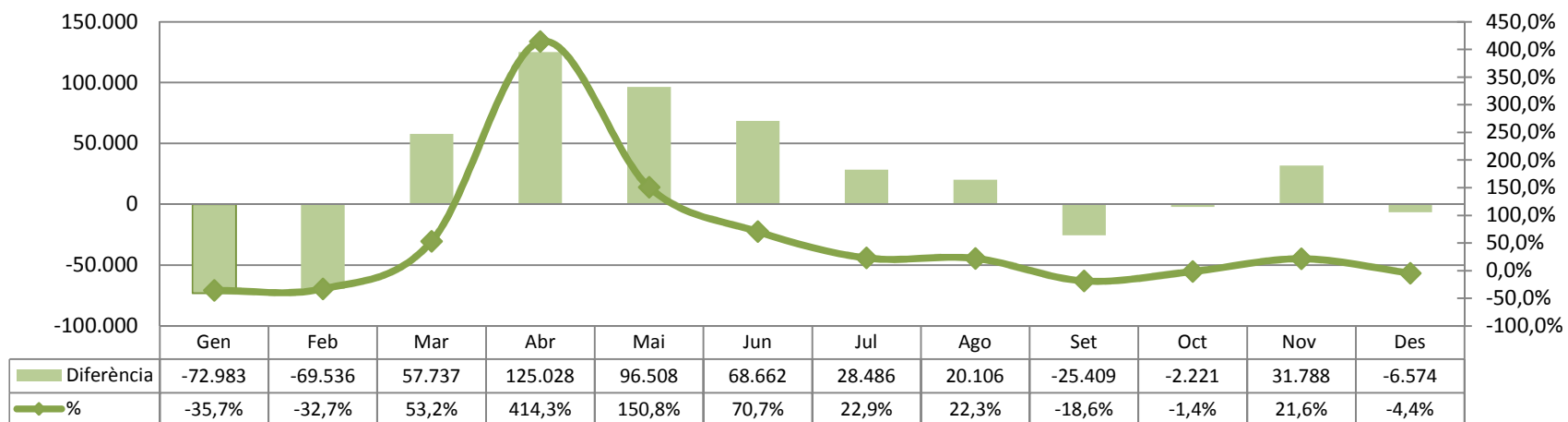

Servei Horta

Viatgers totals acumulat

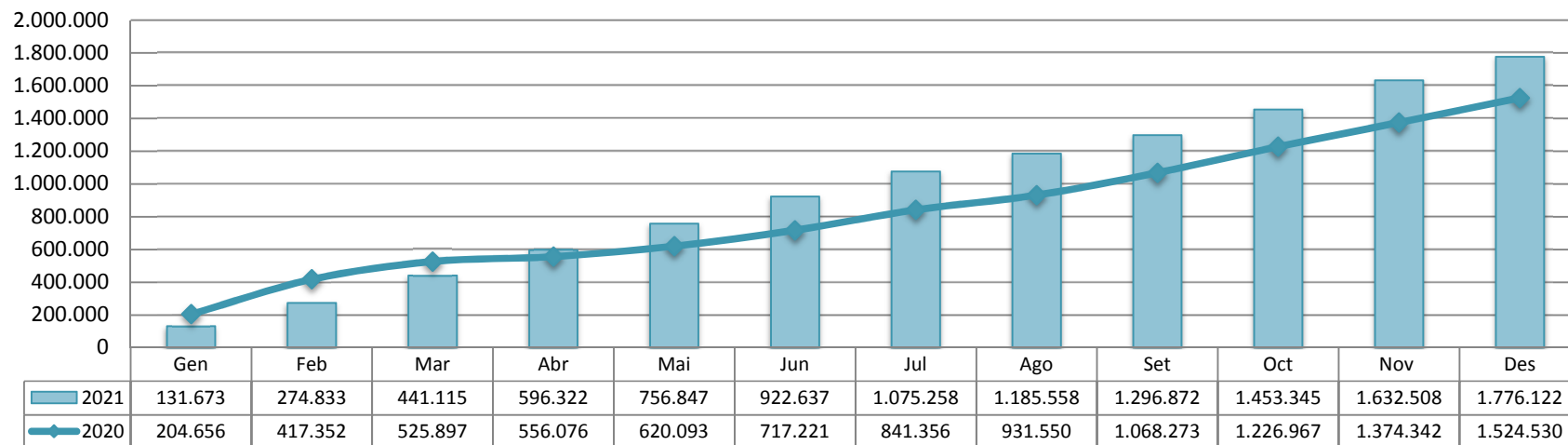

Evolució acumulat viatgers totals

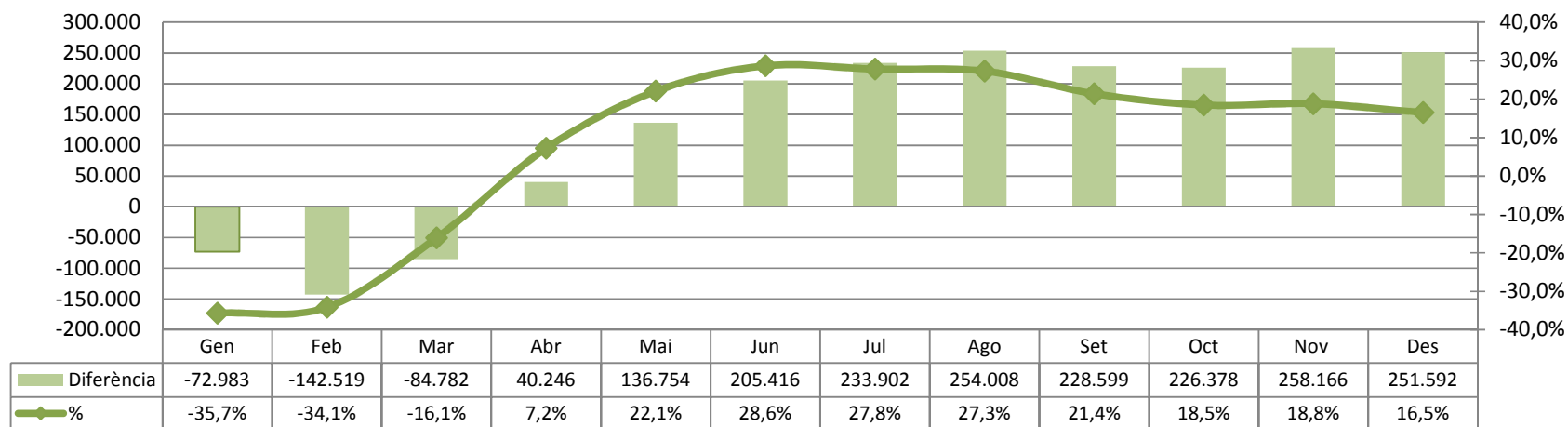

Baix Llobregat Sud - Concessió U-1 / Castelldefels / Nocturn del Baix Llobregat

Viatgers totals mensual

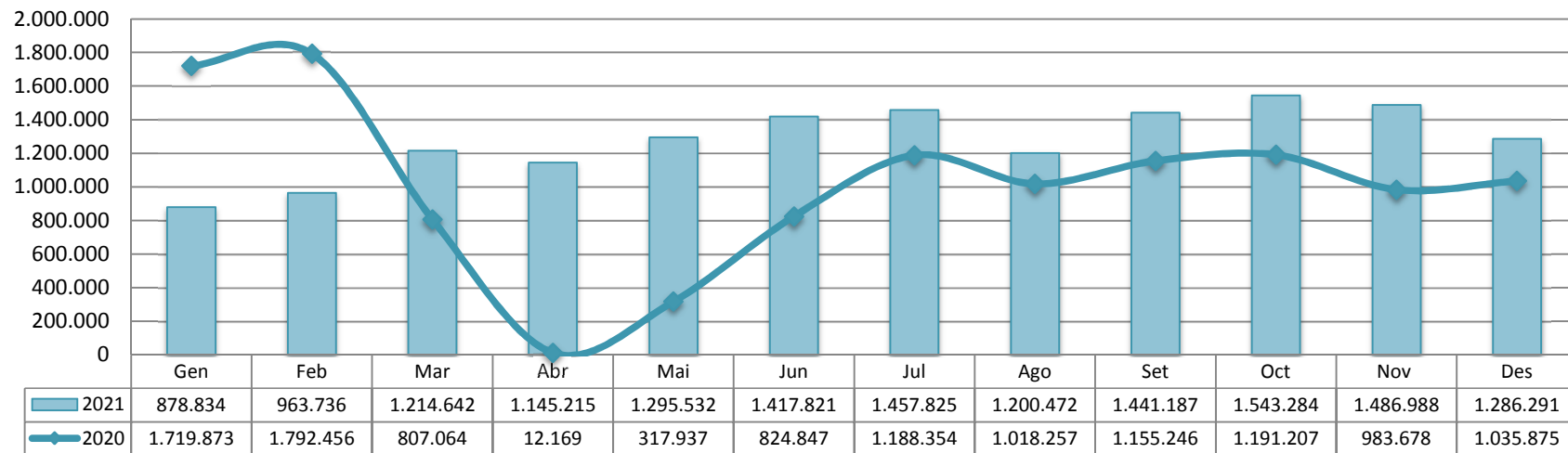

Evolució mensual viatgers totals

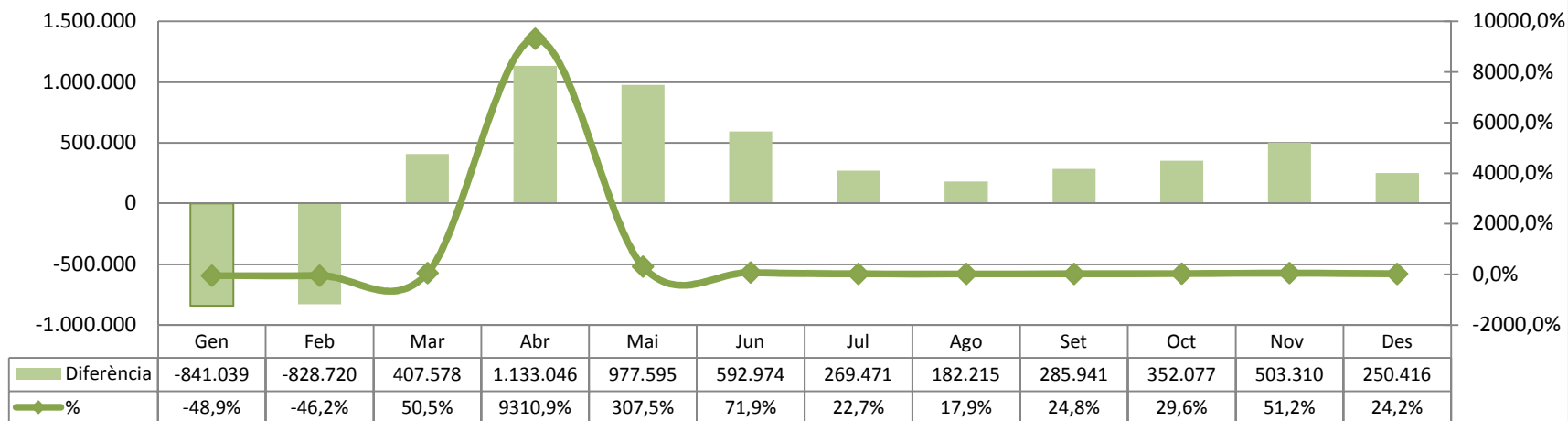

Baix Llobregat Sud - Concessió U-1 / Castelldefels / Nocturn del Baix Llobregat

Viatgers totals acumulat

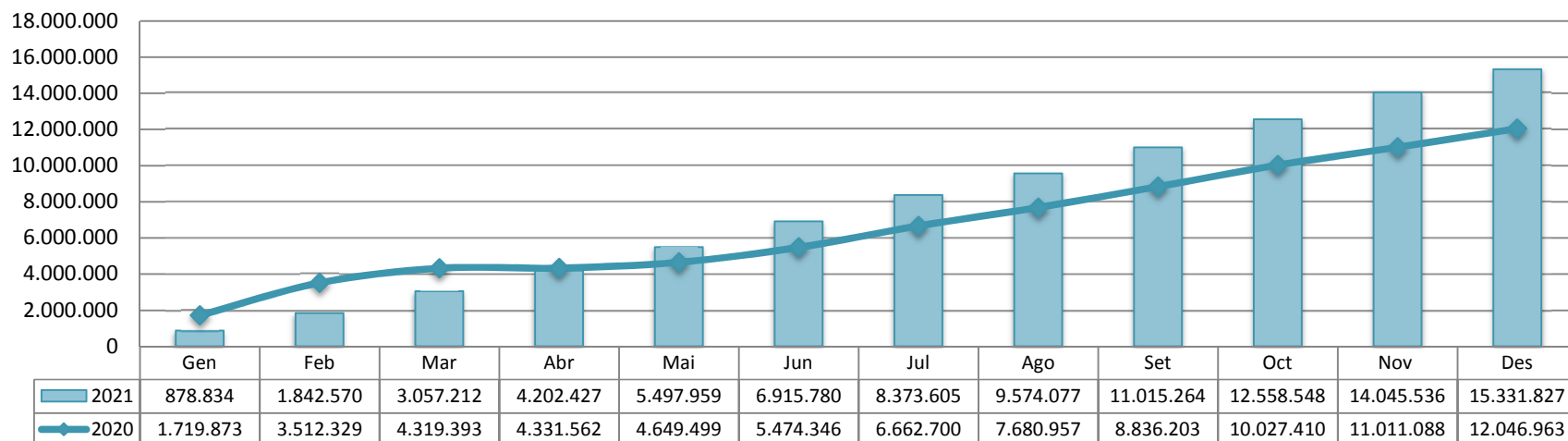

Evolució acumulat viatgers totals

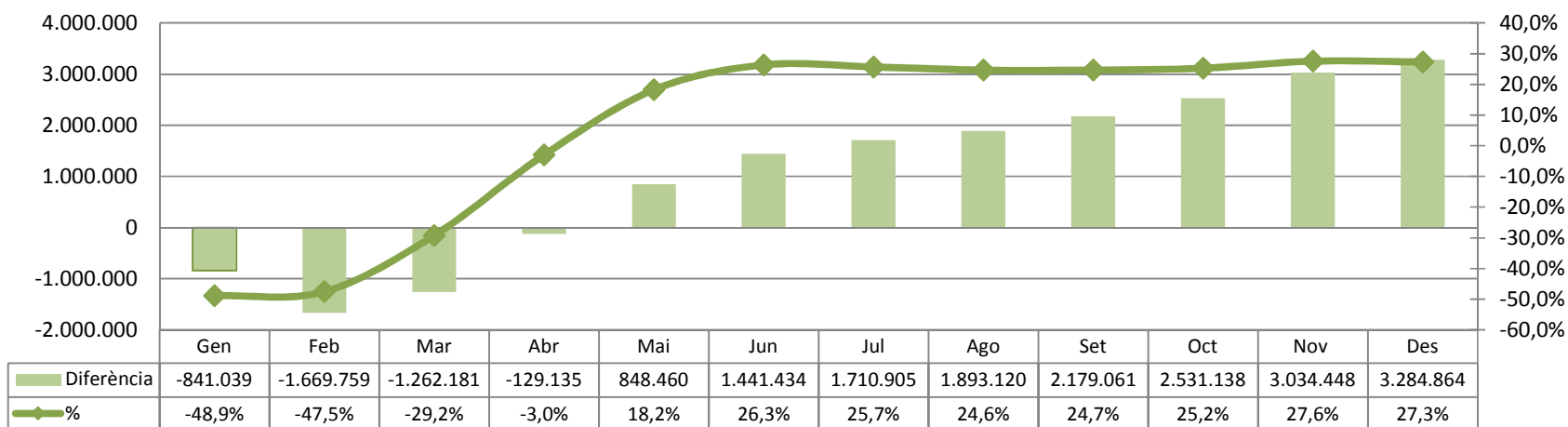

Concessió U-2

Viatgers totals mensual

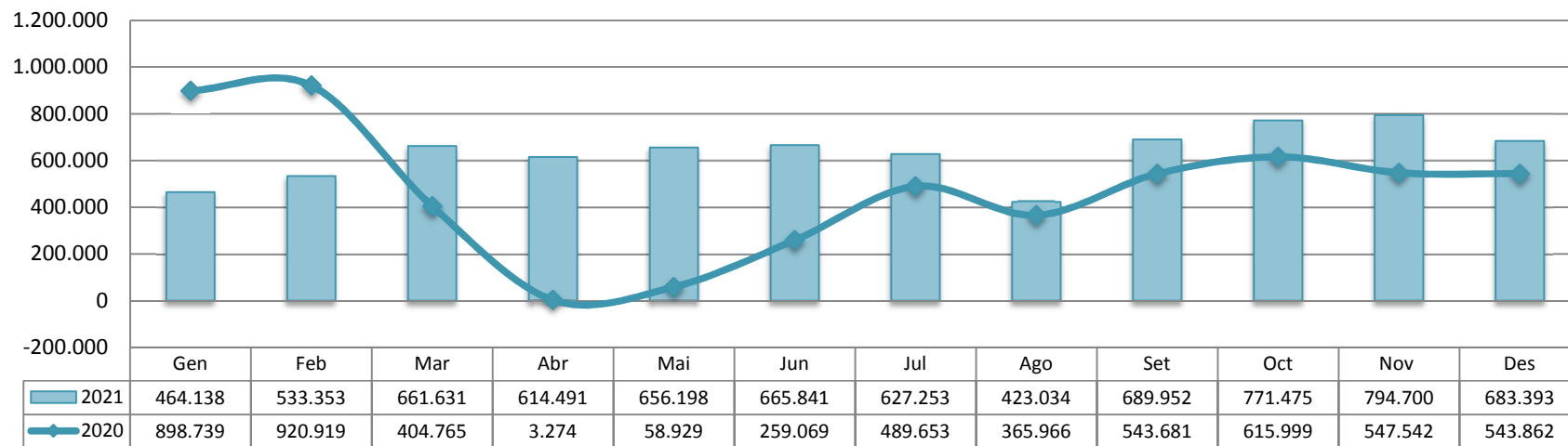

Evolució mensual viatgers totals

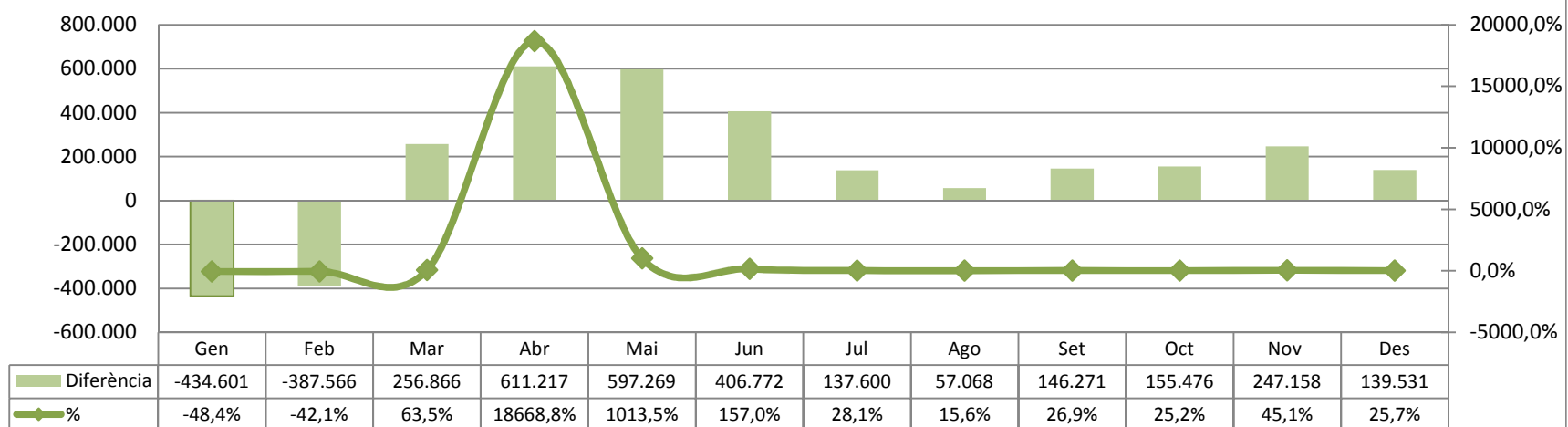

Concessió U-2

Viatgers totals acumulat

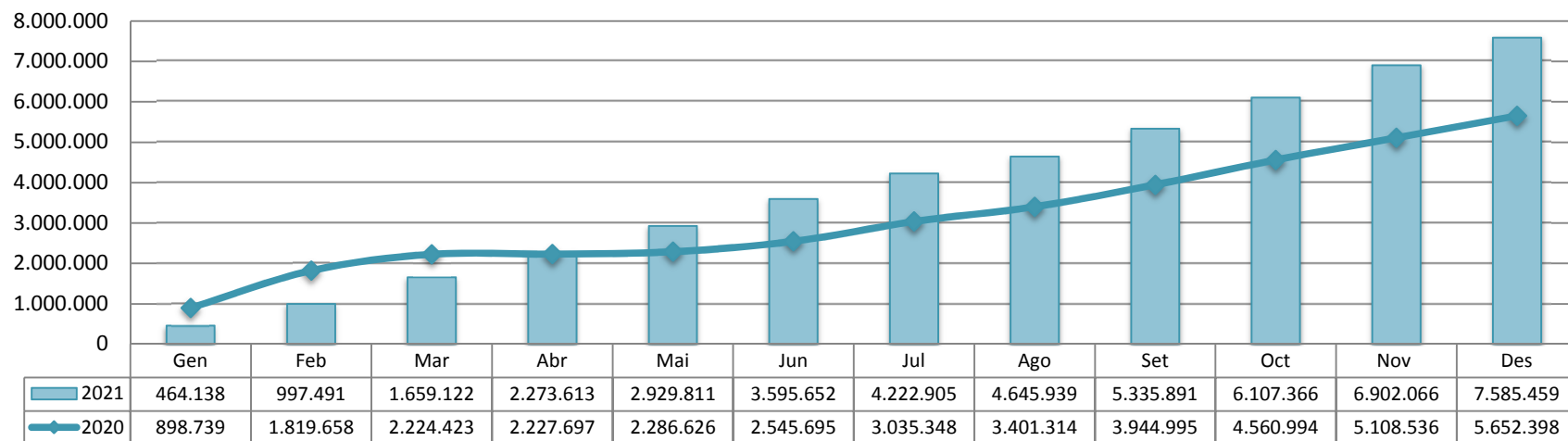

Evolució acumulat viatgers totals

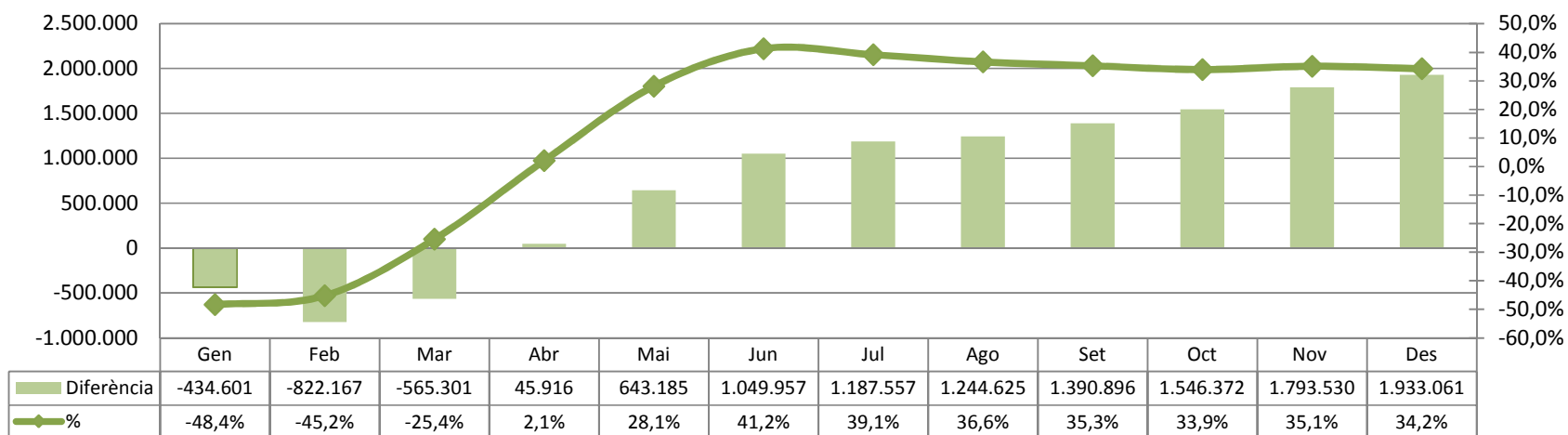

Servei Hospitalet

Viatgers totals mensual

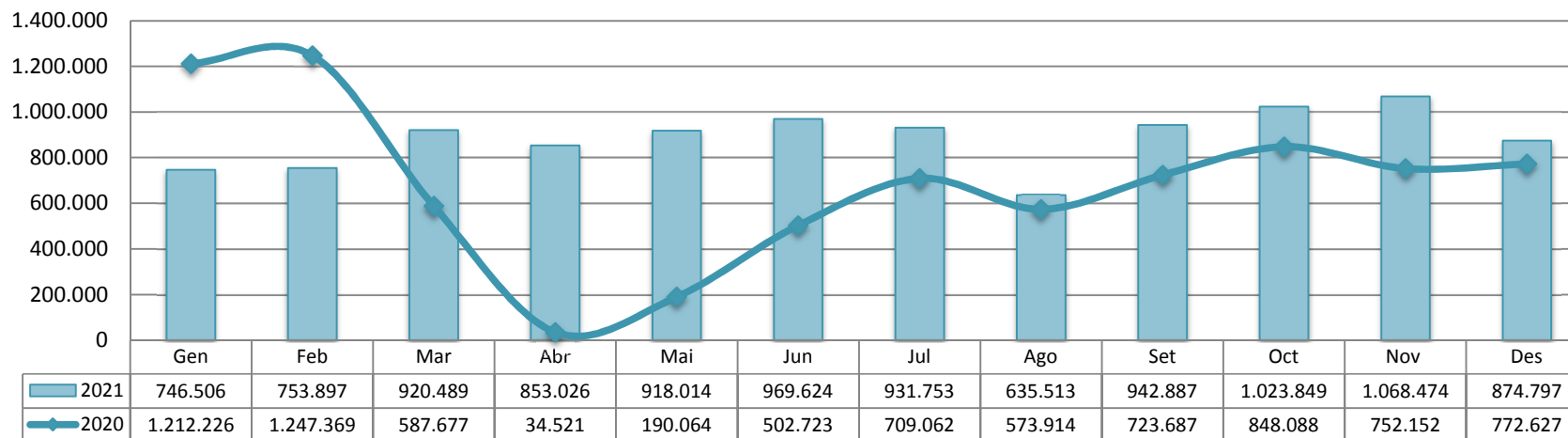

Evolució mensual viatgers totals

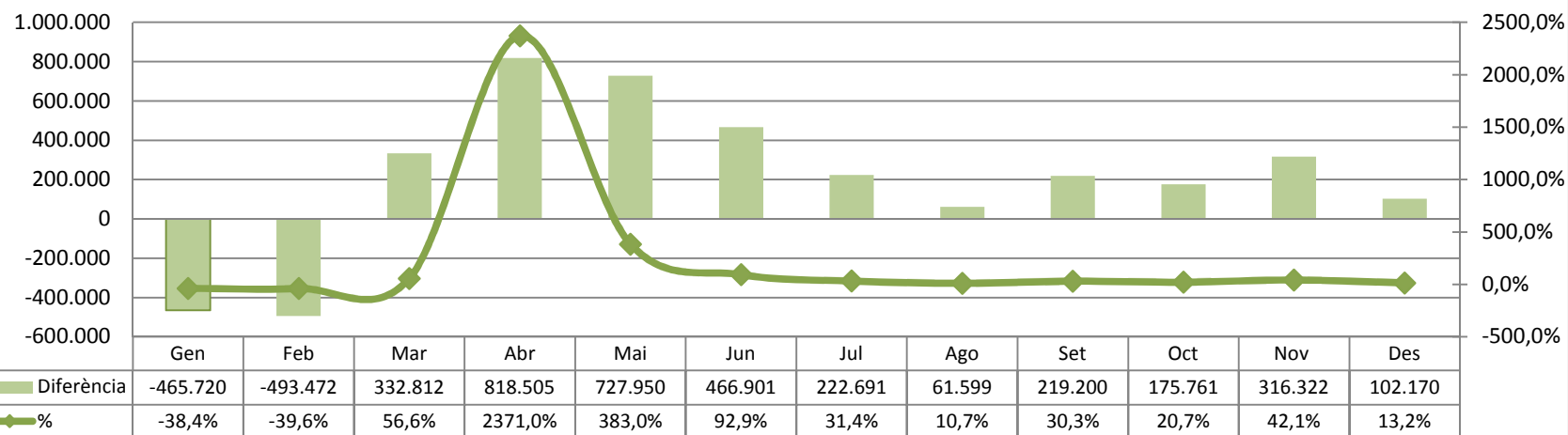

Servei Hospitalet

Viatgers totals acumulat

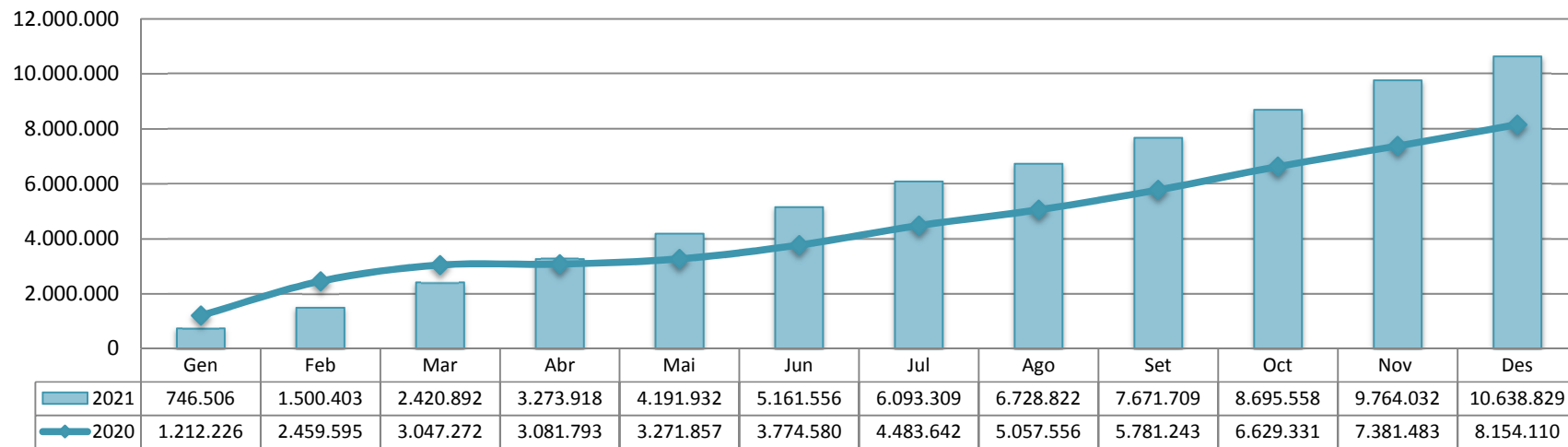

Evolució acumulat viatgers totals

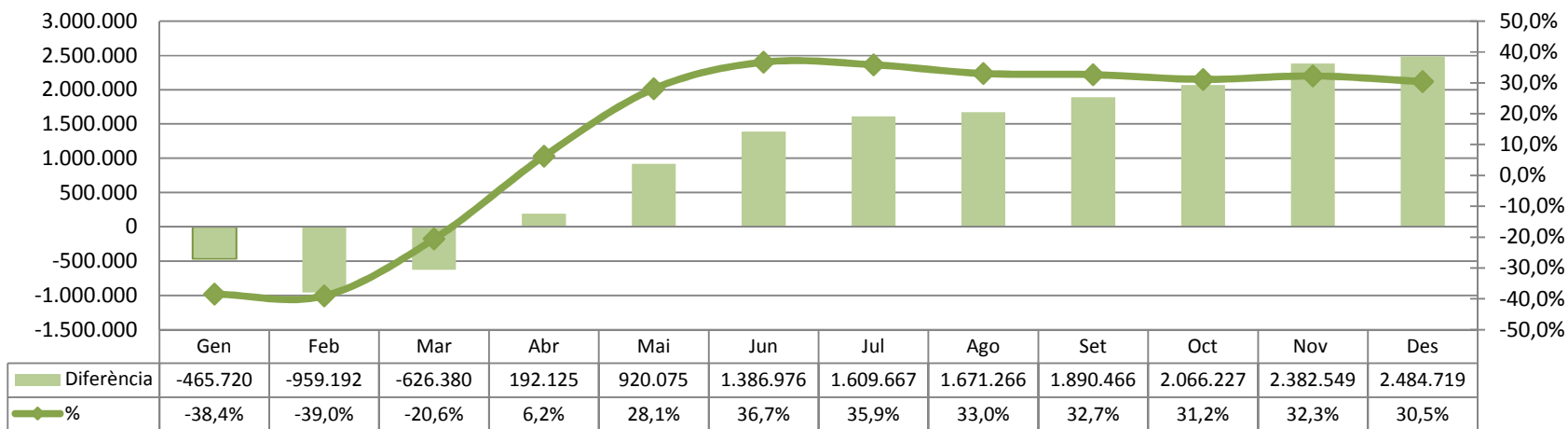

Laureà Miró - Servei Esplugues/Sant Just/Sant Feliu

Viatgers totals mensual

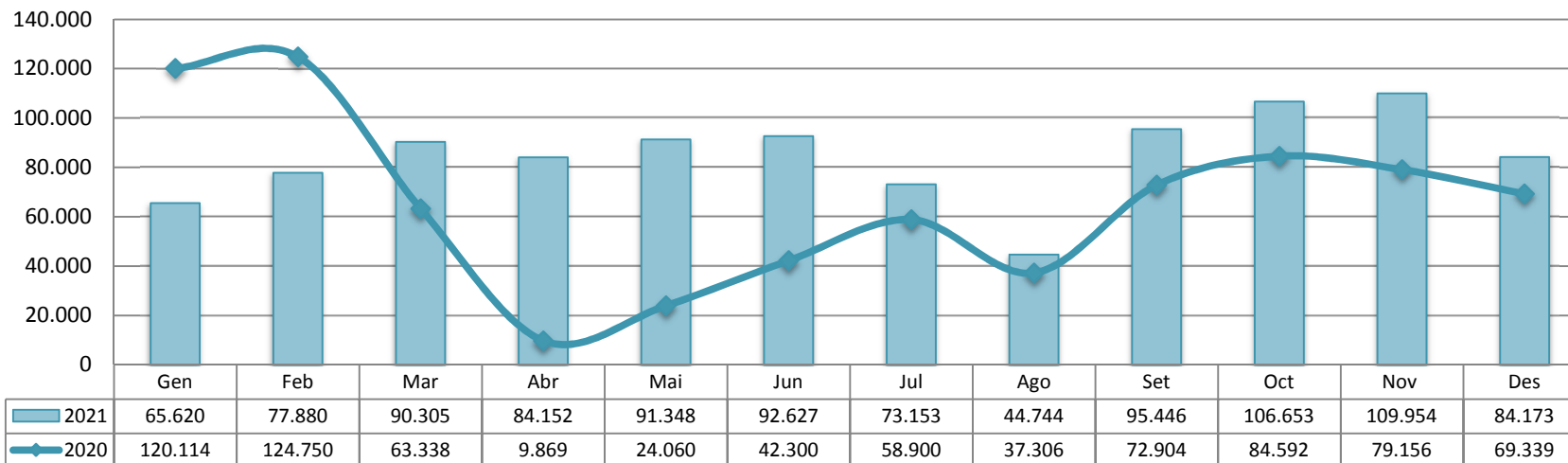

Evolució mensual viatgers totals

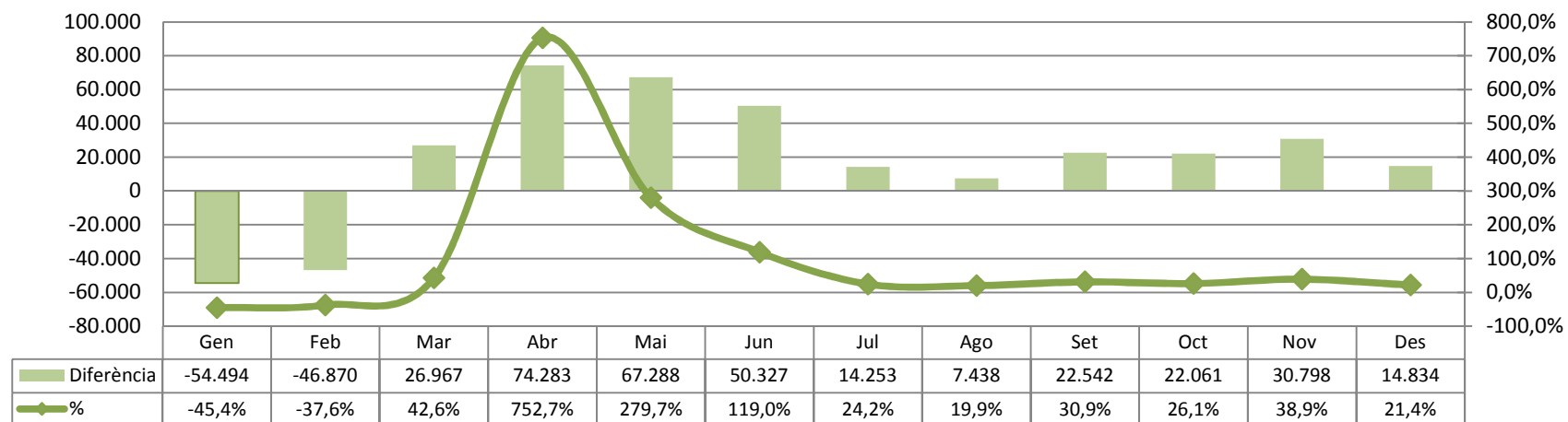

Laureà Miró - Servei Esplugues/Sant Just/Sant Feliu

Viatgers totals acumulat

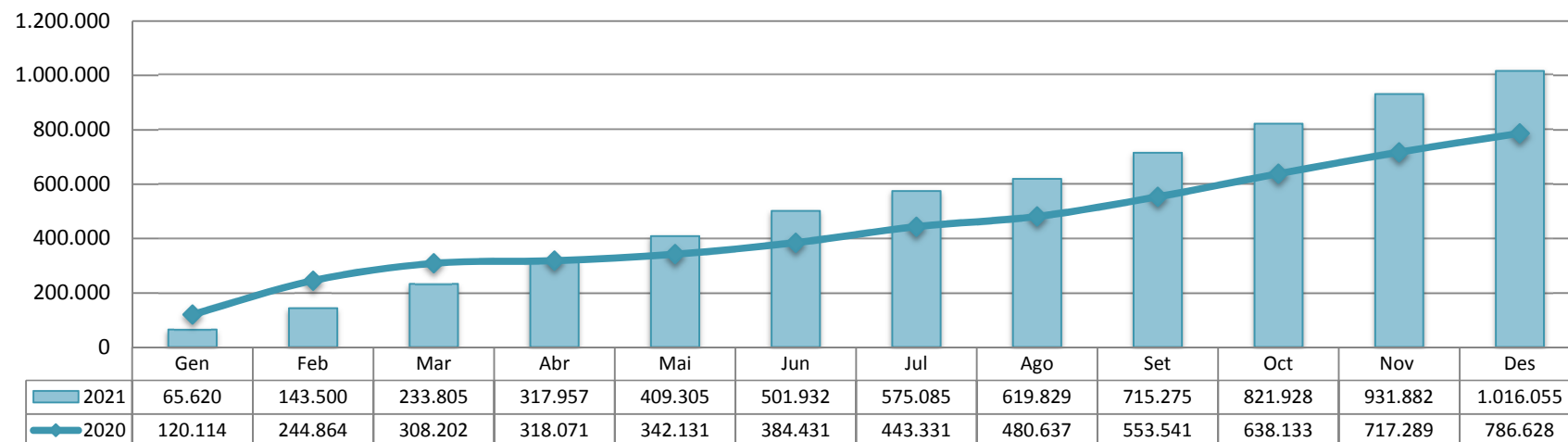

Evolució acumulat viatgers totals

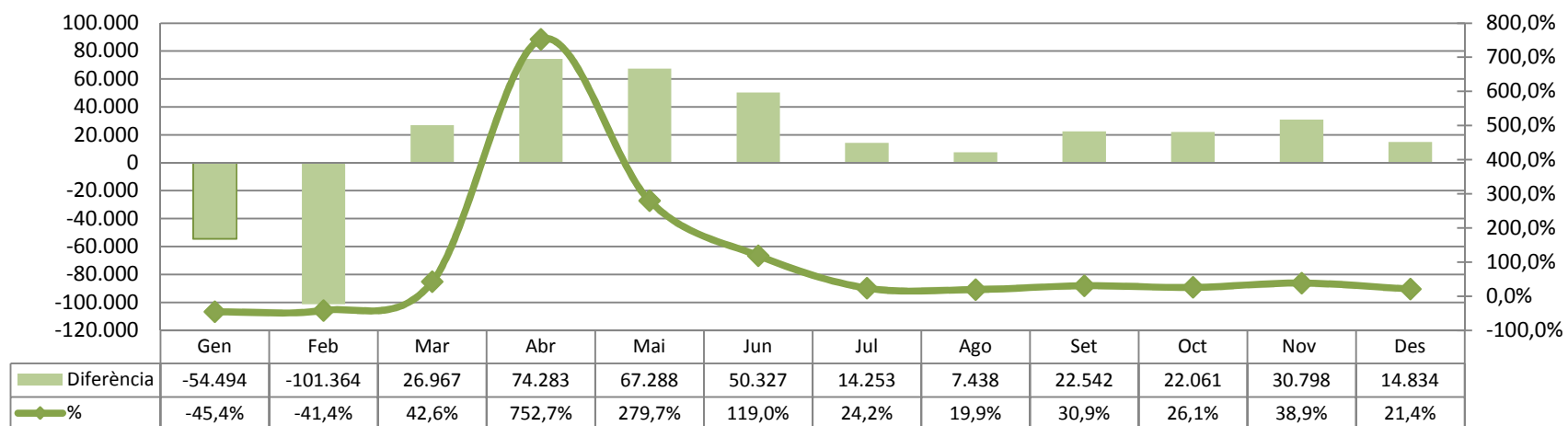

Laureà Miró - Servei Urbà Sant Feliu

Viatgers totals mensual

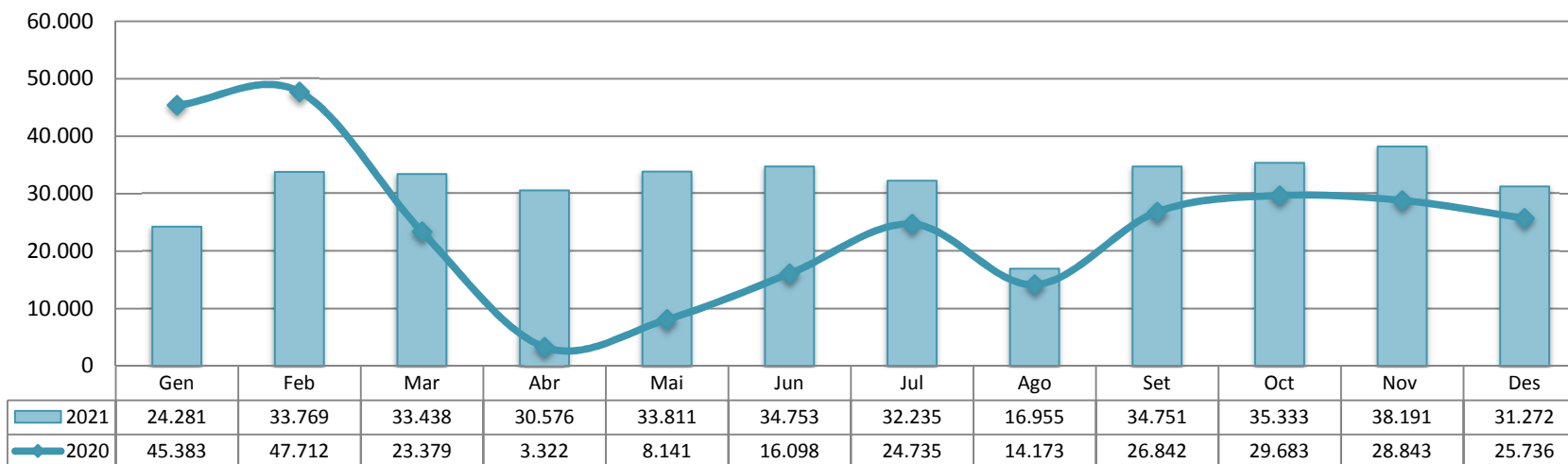

Evolució mensual viatgers totals

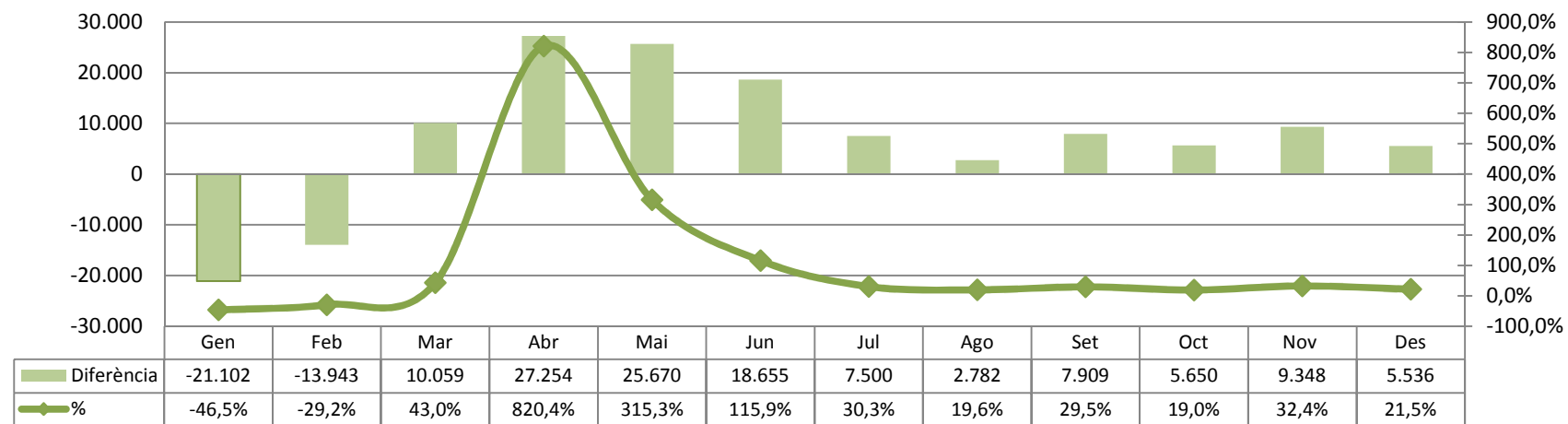

Laureà Miró - Servei Urbà Sant Feliu

Viatgers totals acumulat

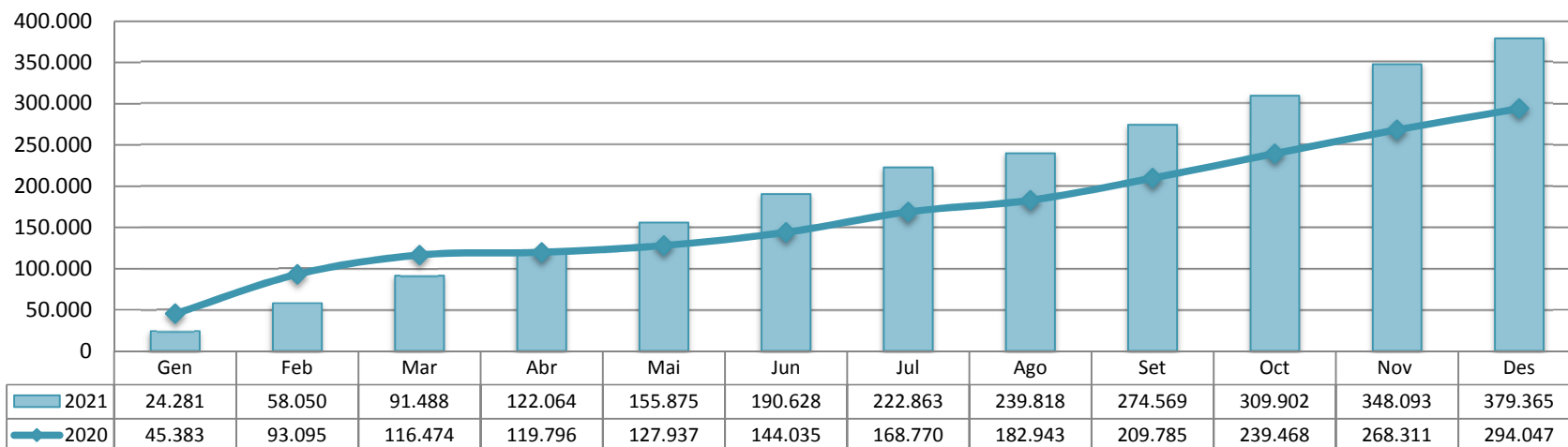

Evolució acumulat viatgers totals

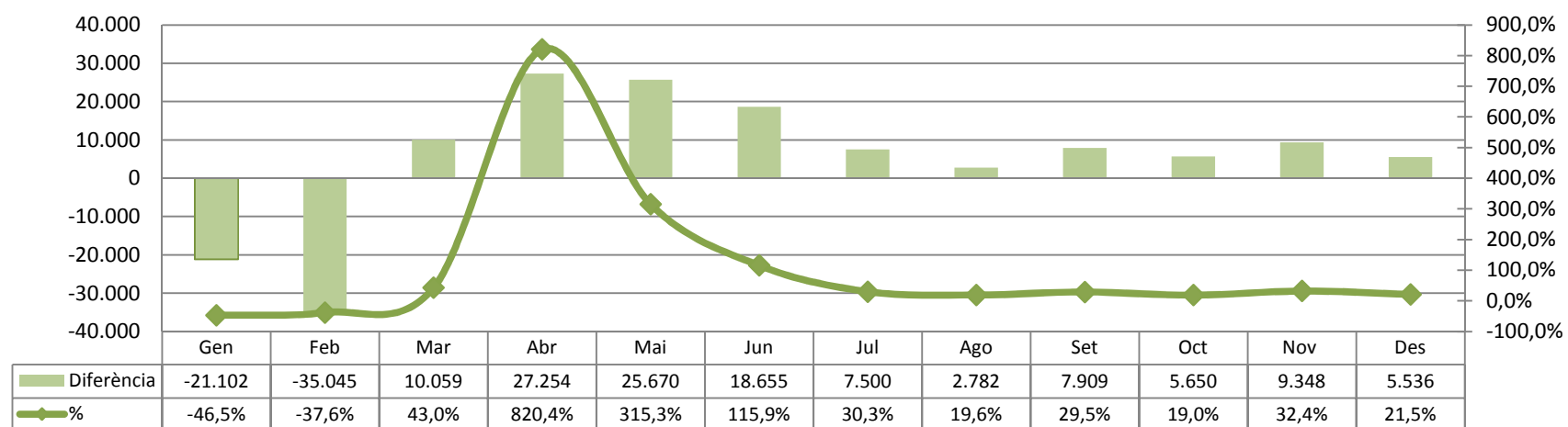

Laureà Miró - Servei Urbà Molins de Rei

Viatgers totals mensual

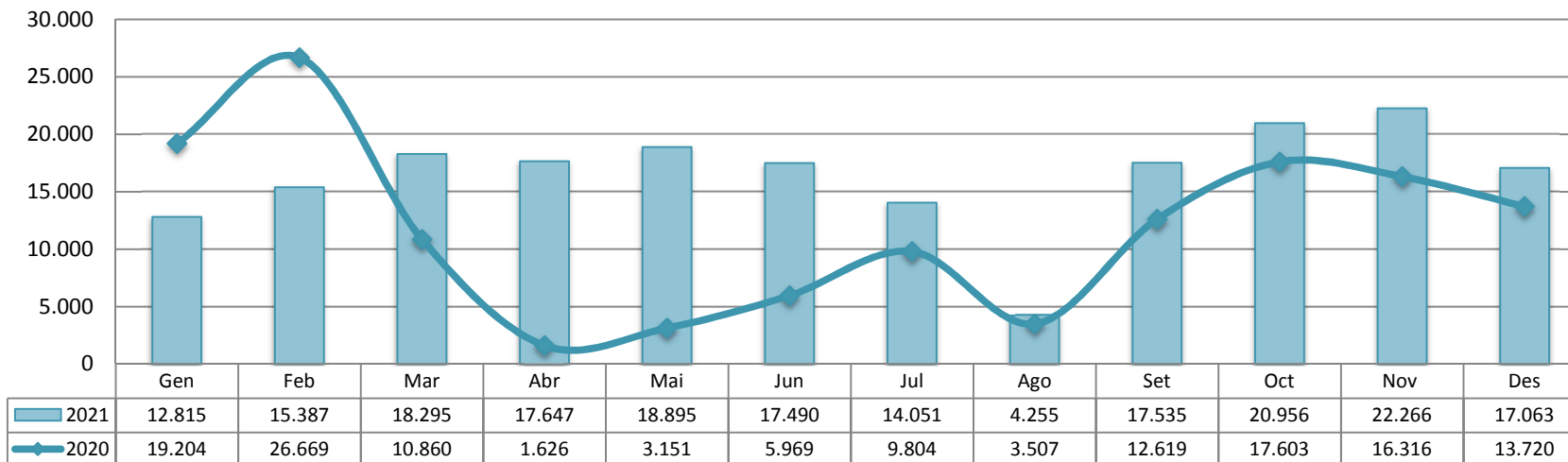

Evolució mensual viatgers totals

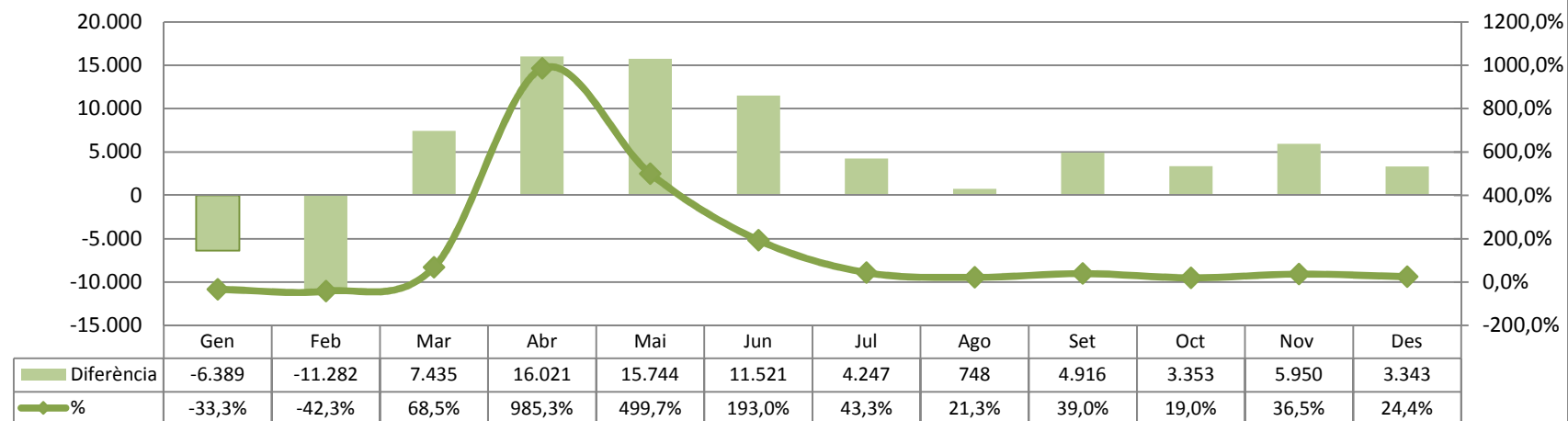

Laureà Miró - Servei Urbà Molins de Rei

Viatgers totals acumulat

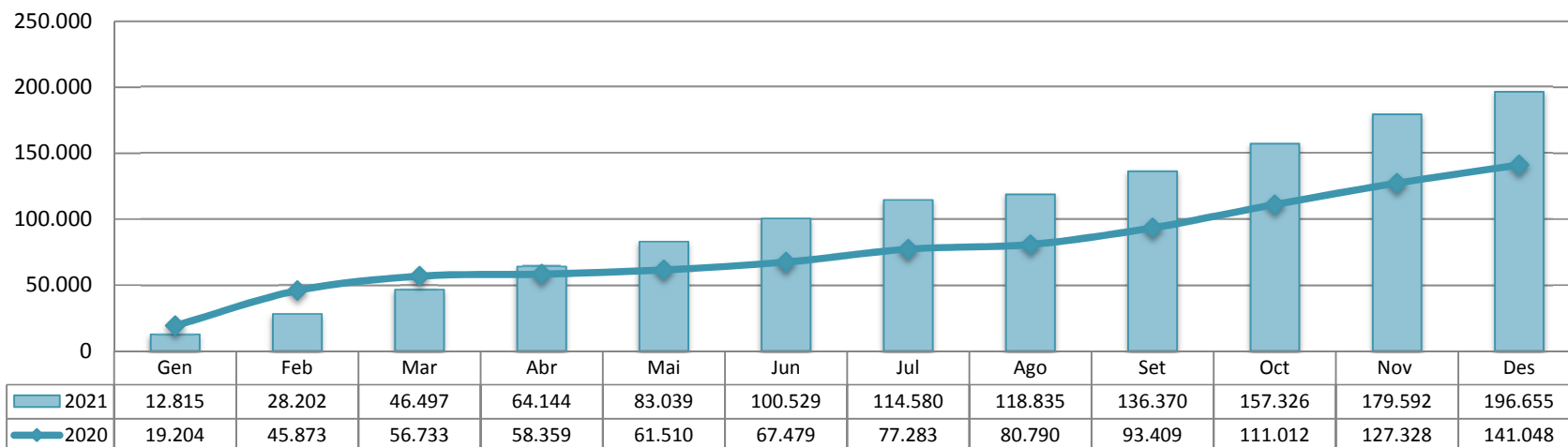

Evolució acumulat viatgers totals

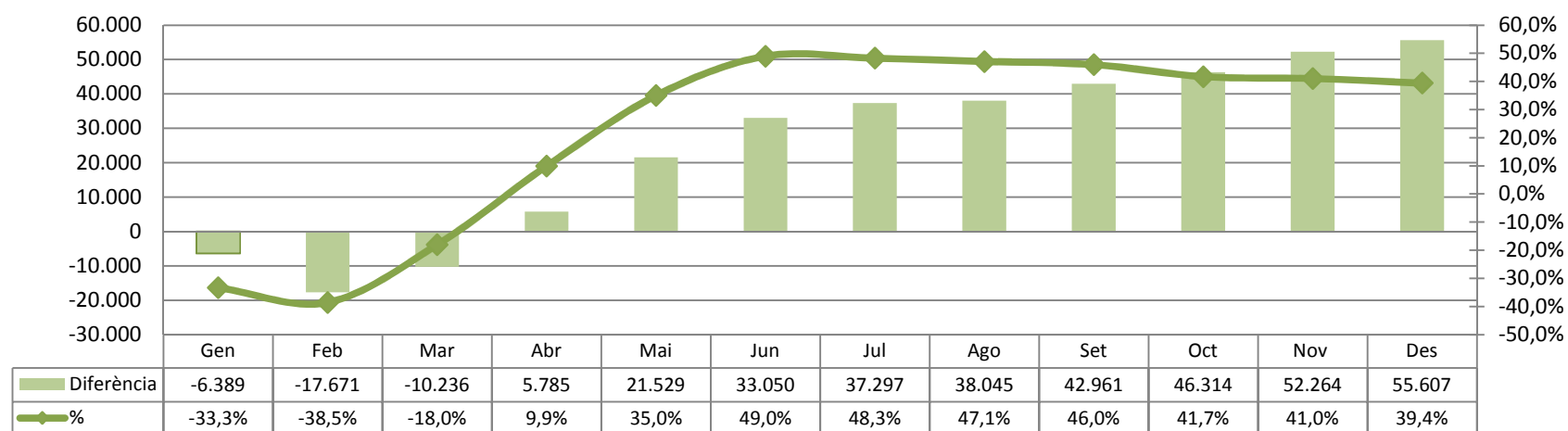

Servei Urbà Cervelló

Viatgers totals mensual

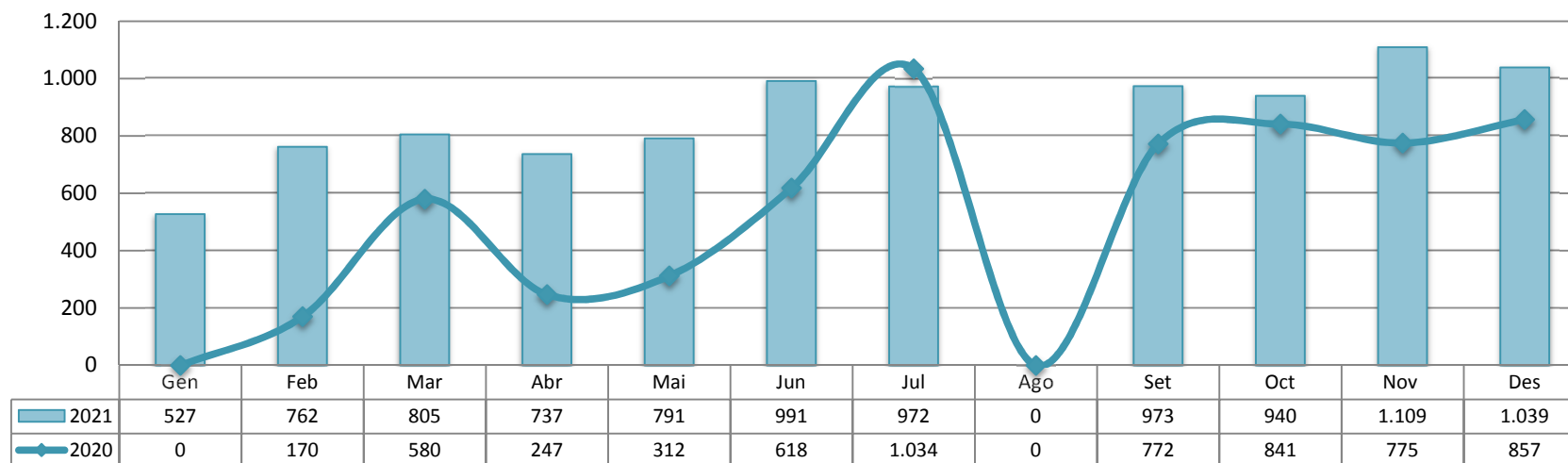

Evolució mensual viatgers totals

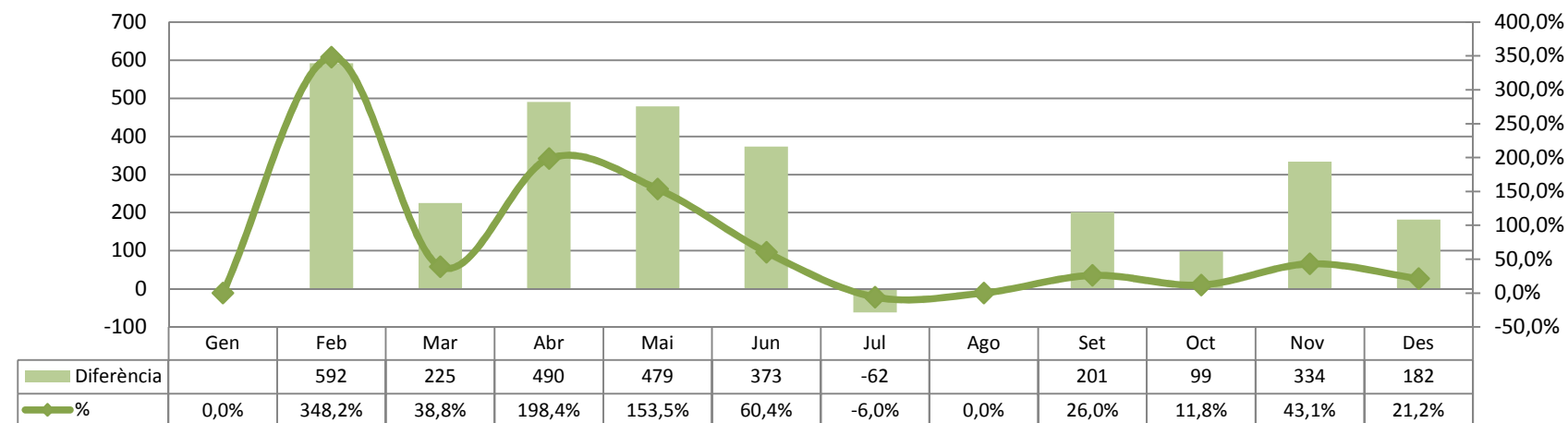

Servei Urbà Cervelló

Viatgers totals acumulat

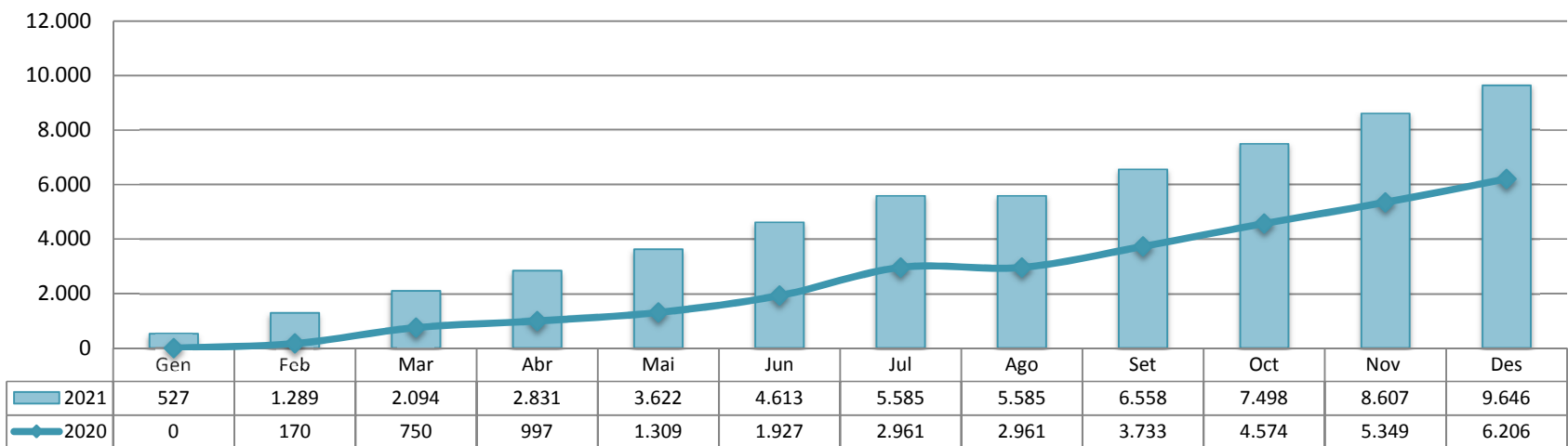

Evolució acumulat viatgers totals

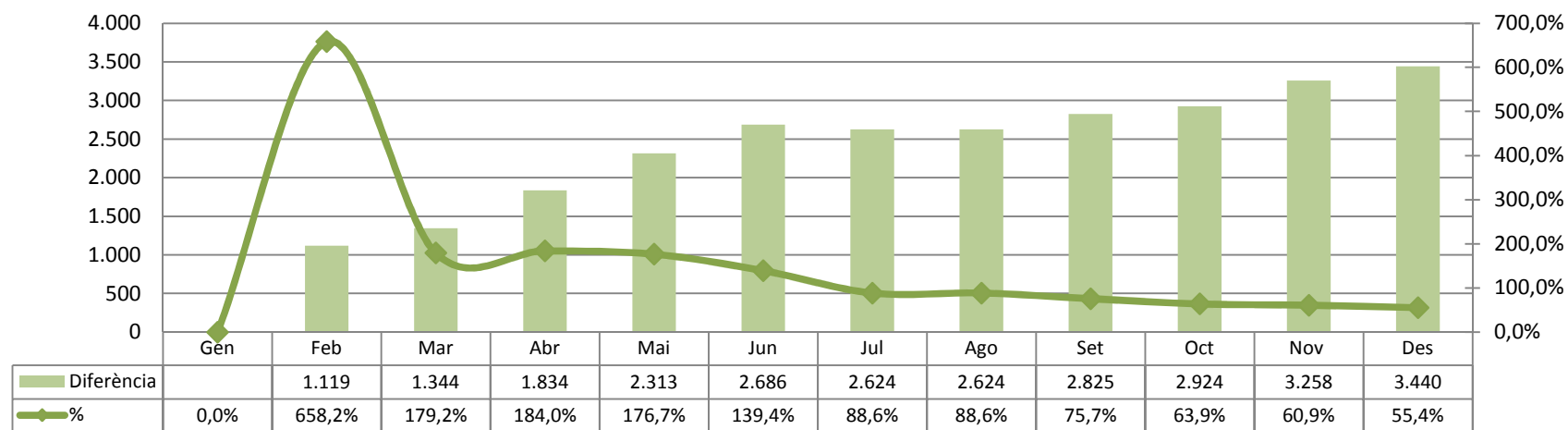

Línia 88 i PR4 Port de Barcelona

Viatgers totals mensual

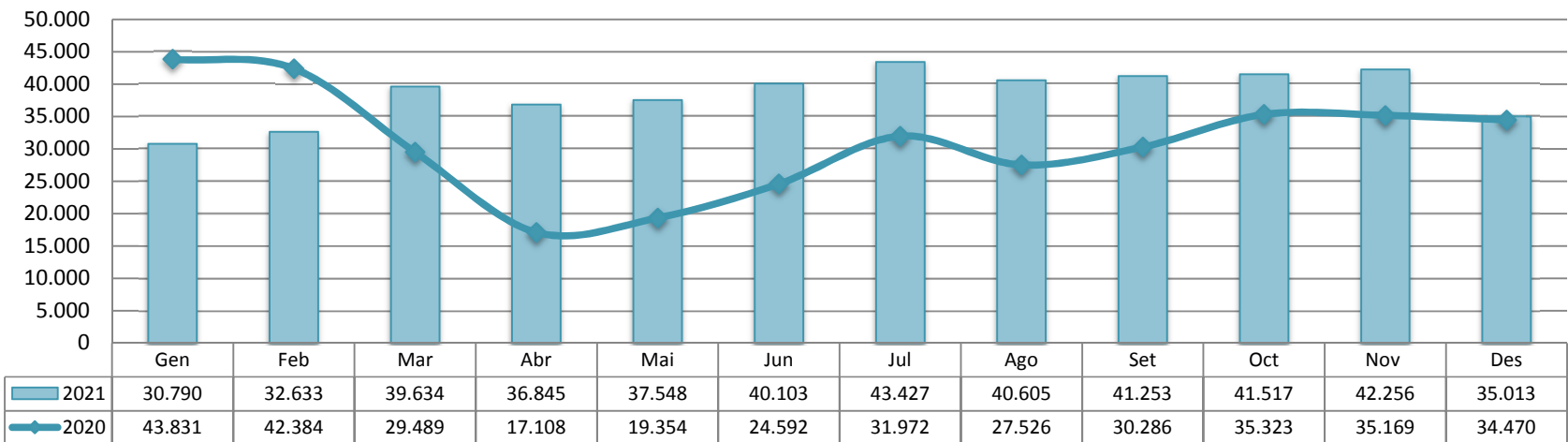

Evolució mensual viatgers totals

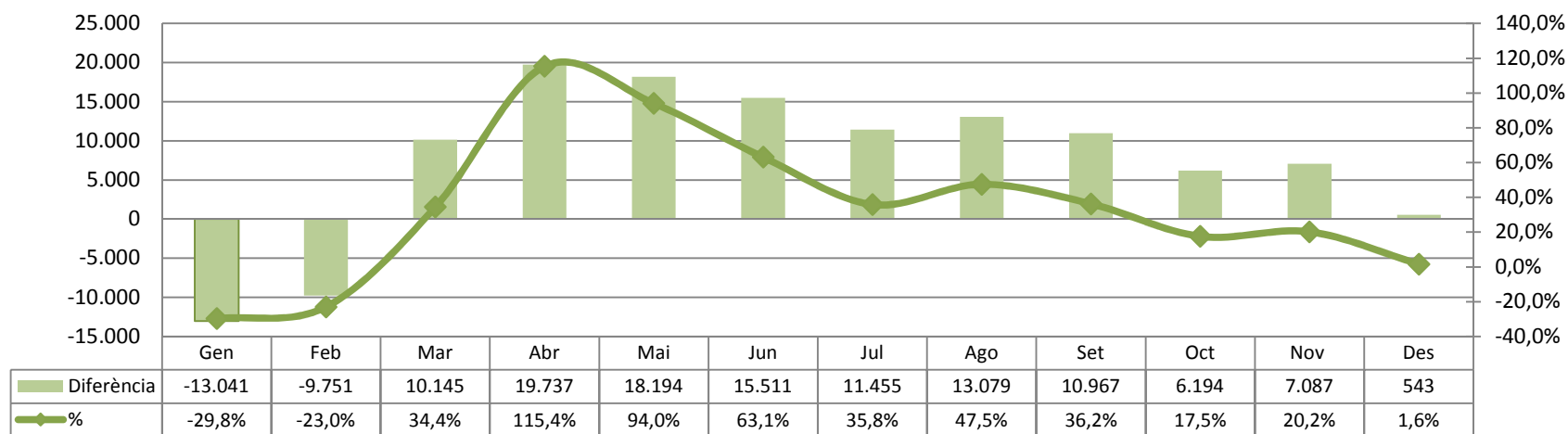

Línia 88 i PR4 Port de Barcelona

Viatgers totals acumulat

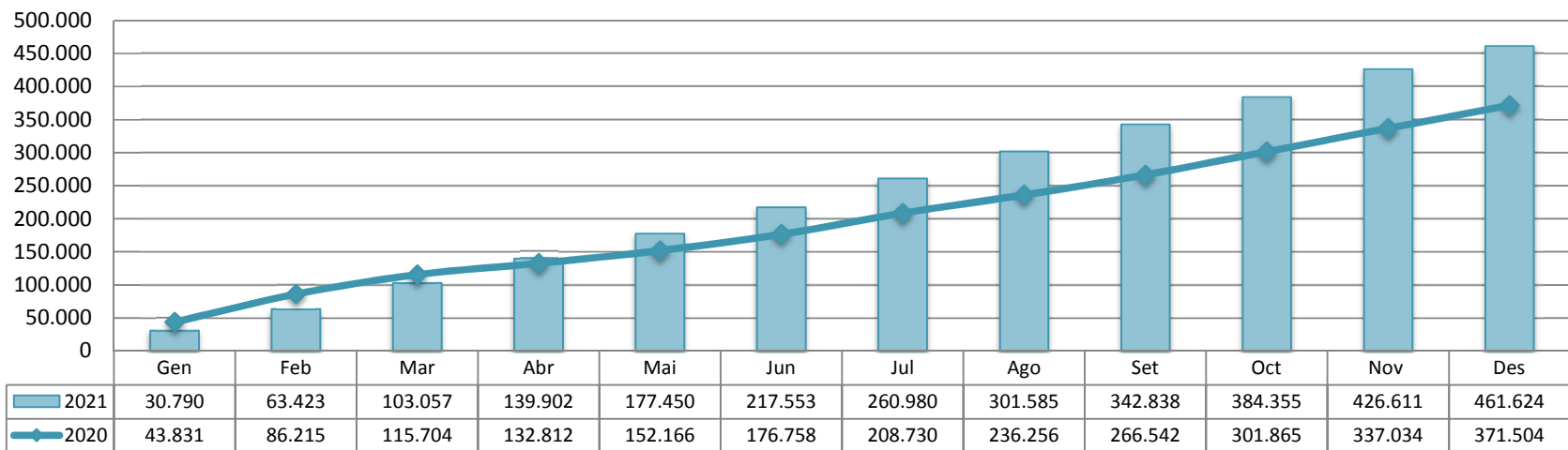

Evolució acumulat viatgers totals

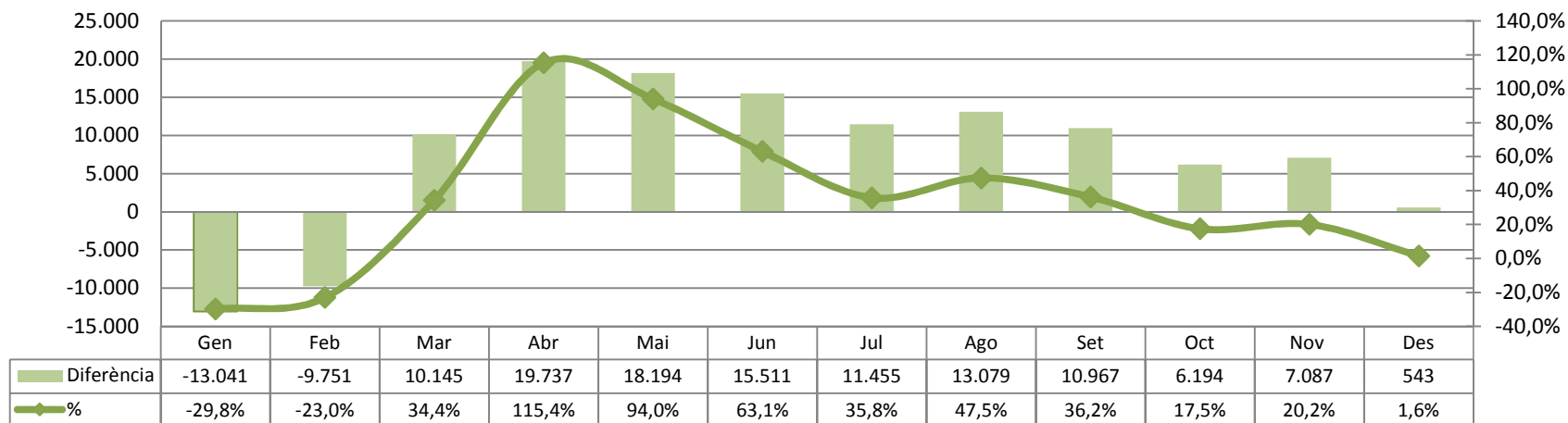

Servei Nou Barris

Viatgers totals mensual

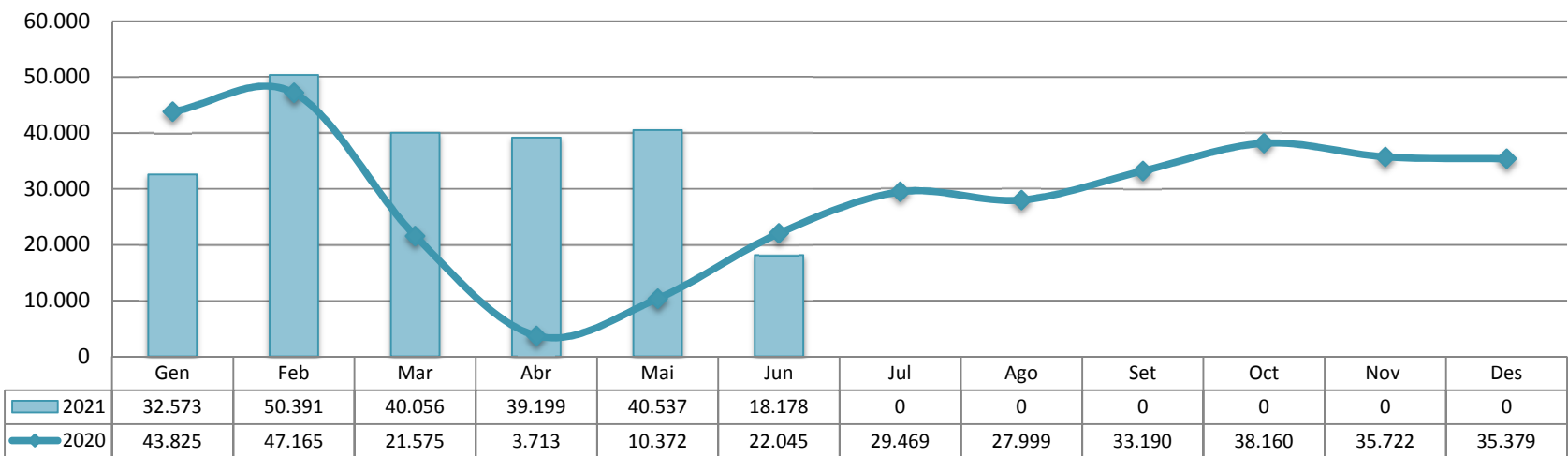

Evolució mensual viatgers totals

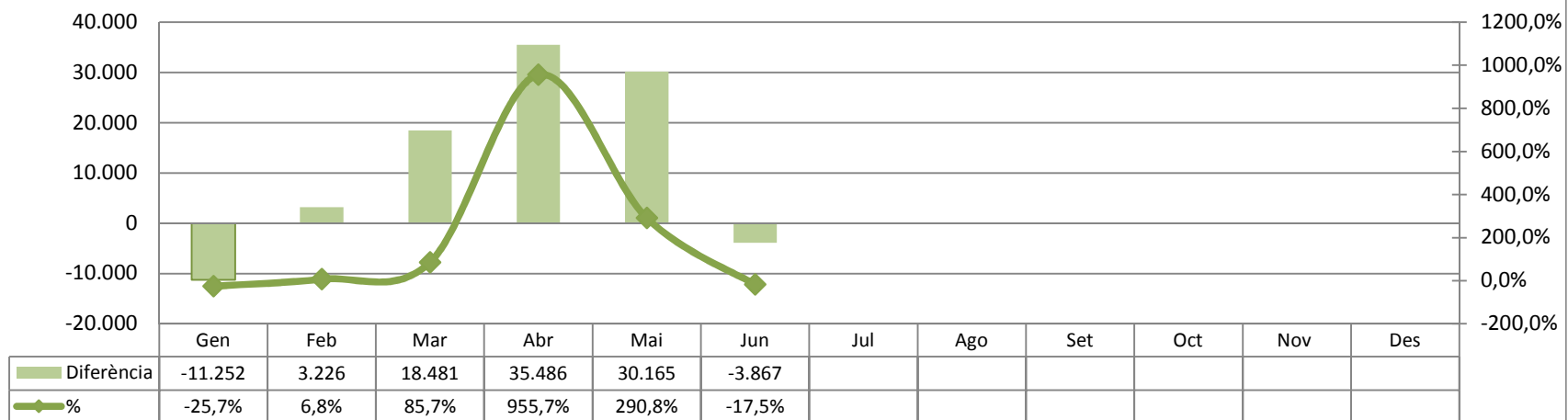

Servei Nou Barris

Viatgers totals acumulat

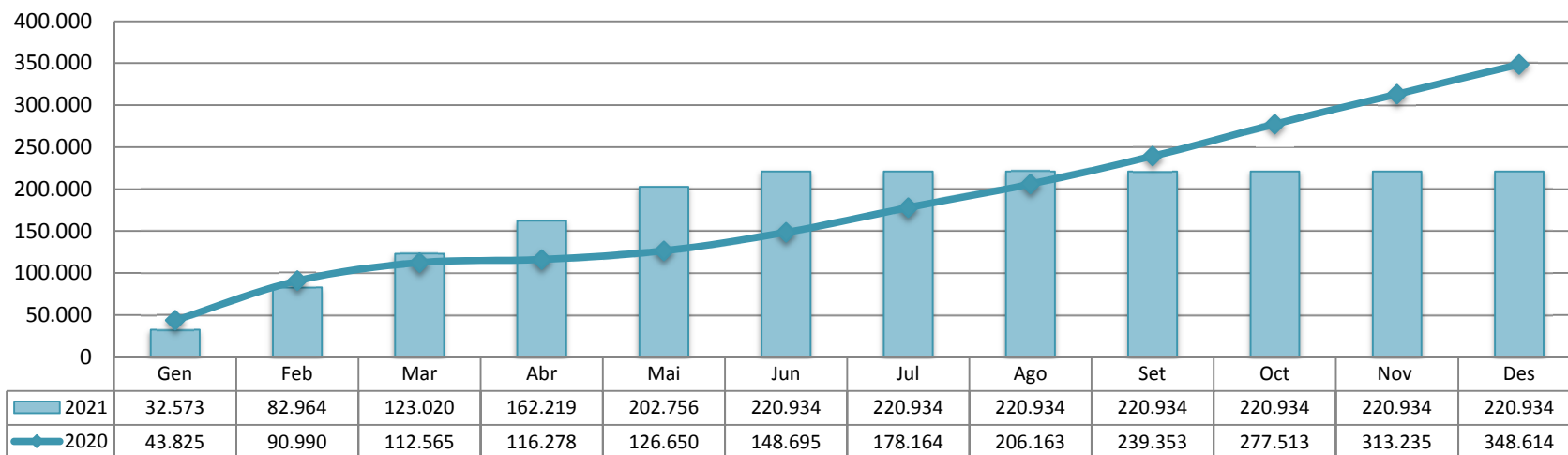

Evolució acumulat viatgers totals

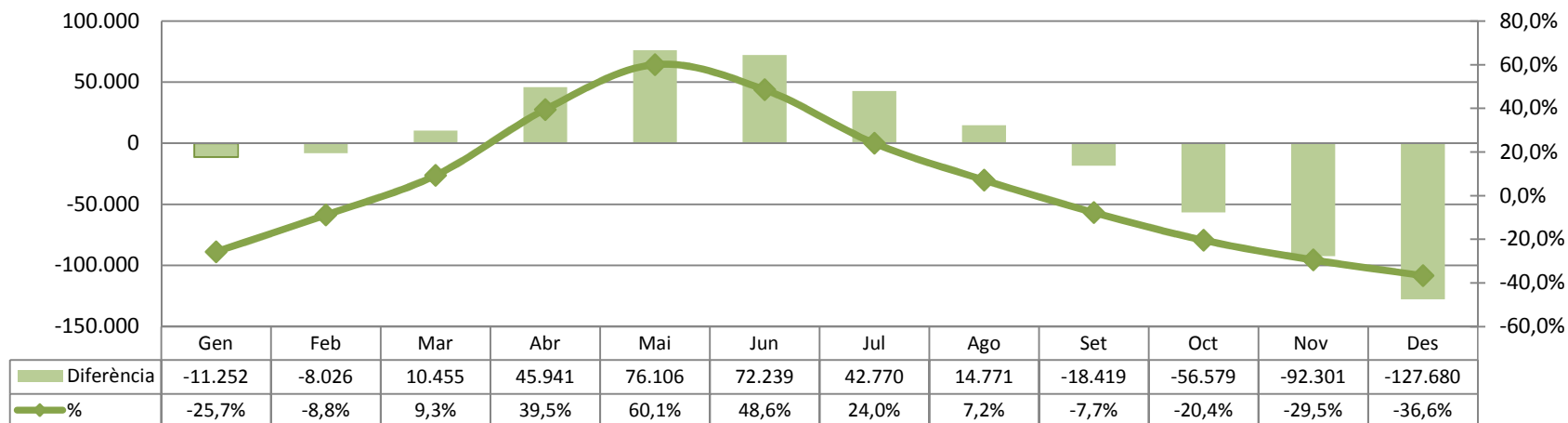

Diürn Barcelonès Nord

Viatgers totals mensual

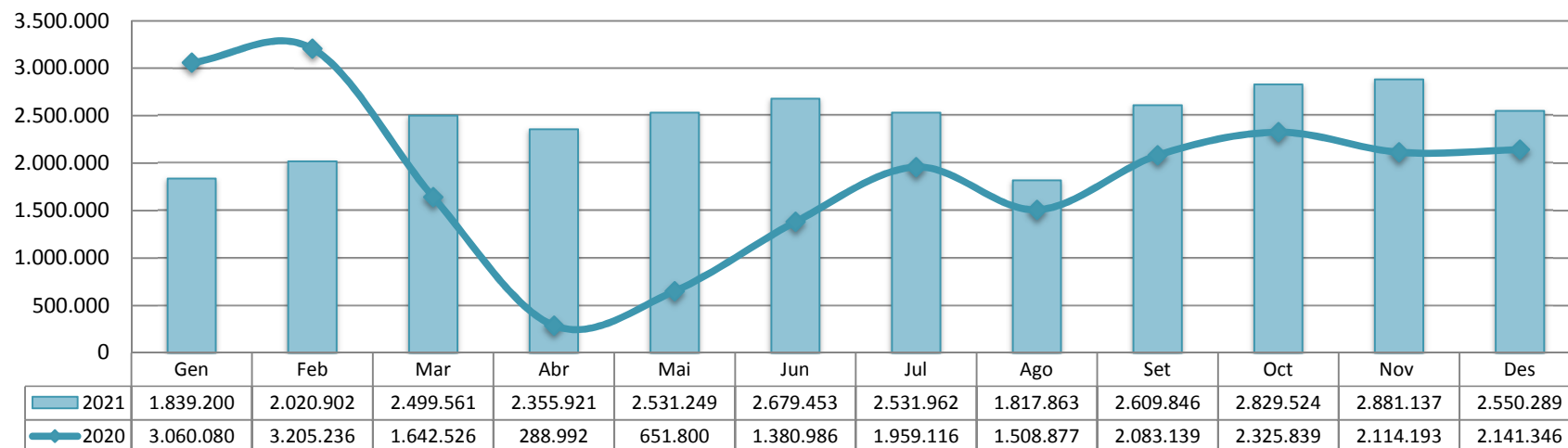

Evolució mensual viatgers totals

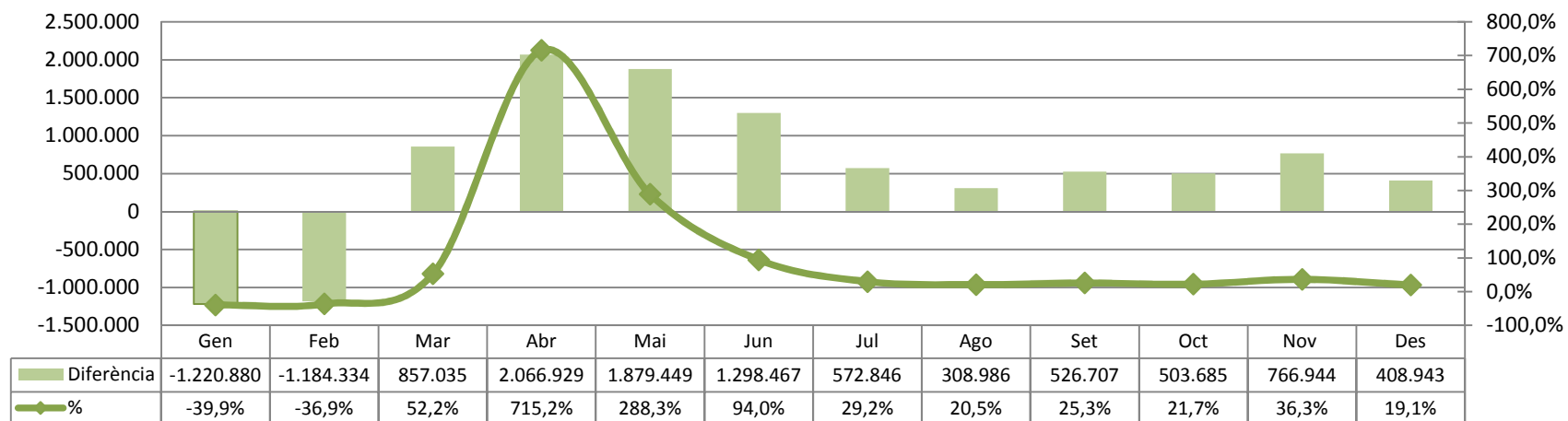

Düirn Barcelonès Nord

Viatgers totals acumulat

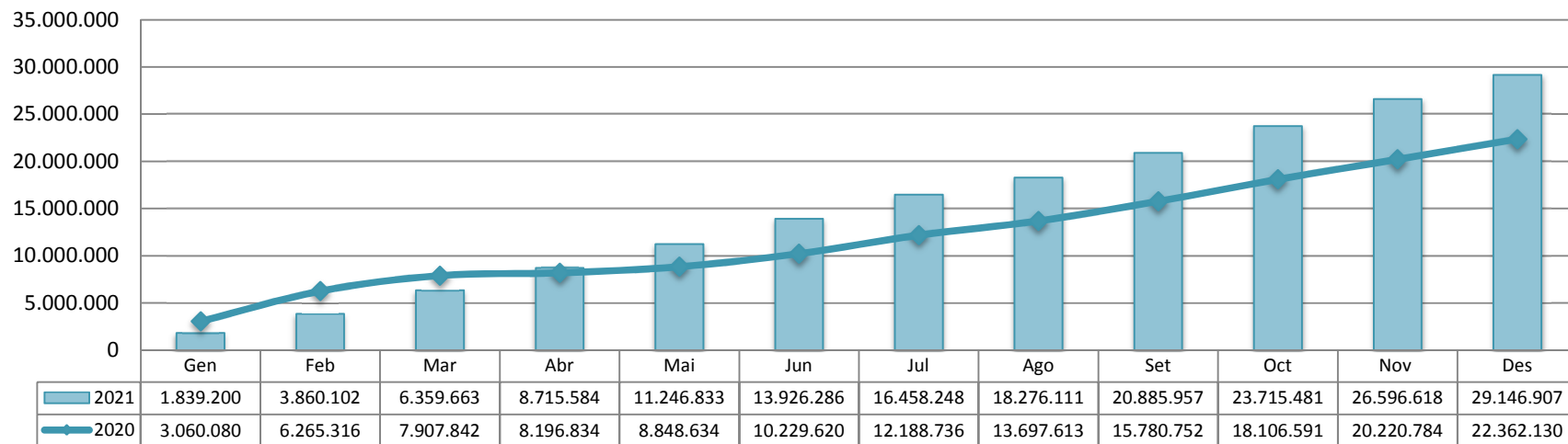

Evolució acumulat viatgers totals

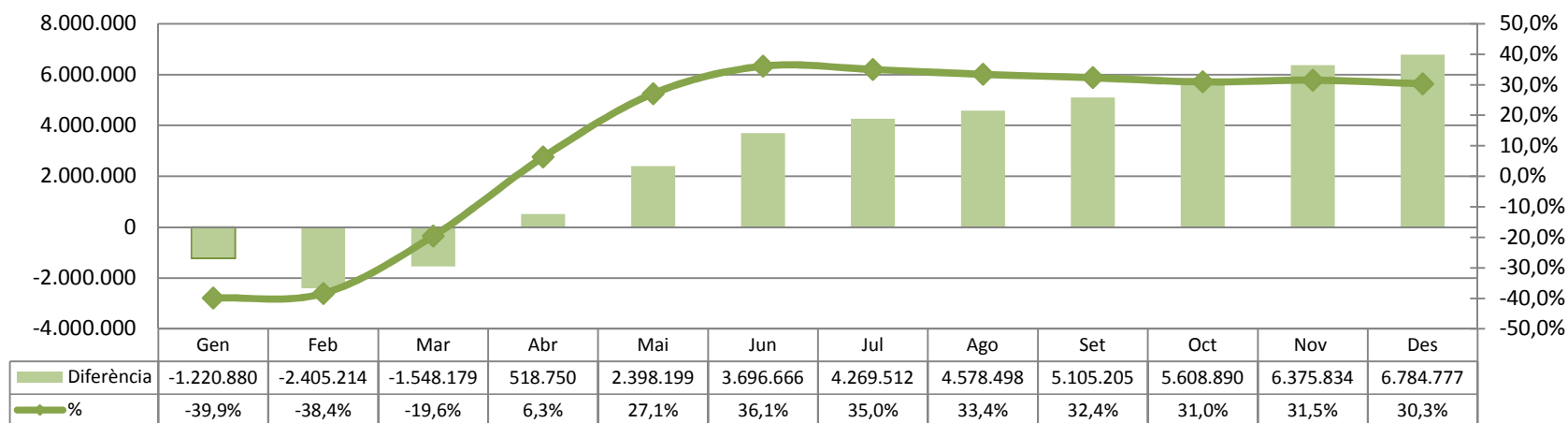

Nocturn Barcelona

Viatgers totals mensual

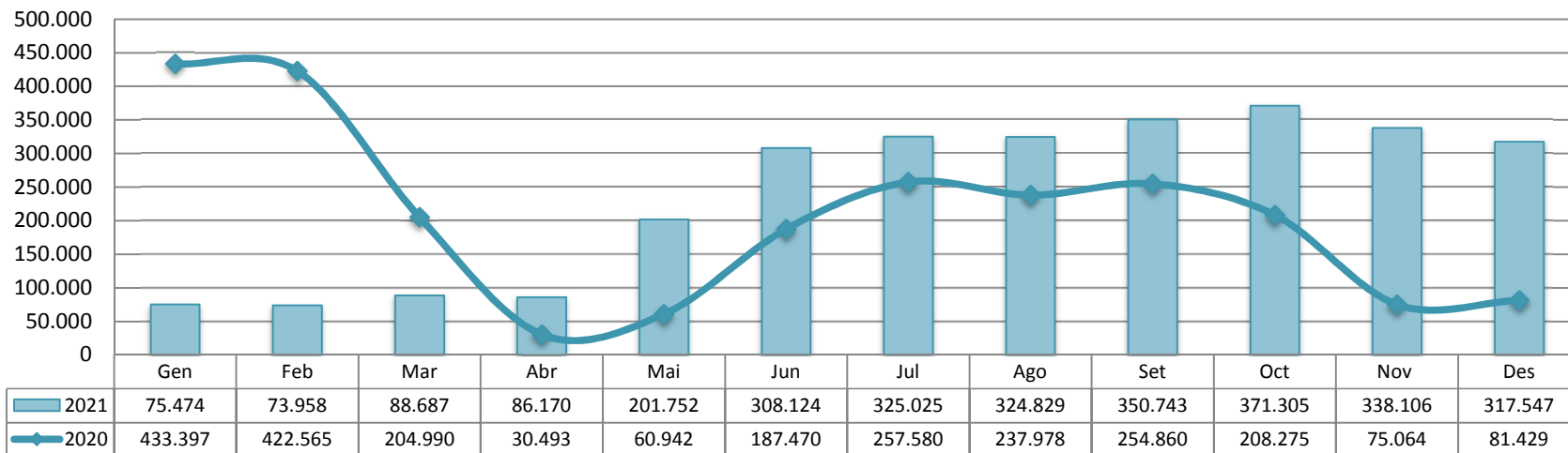

Evolució mensual viatgers totals

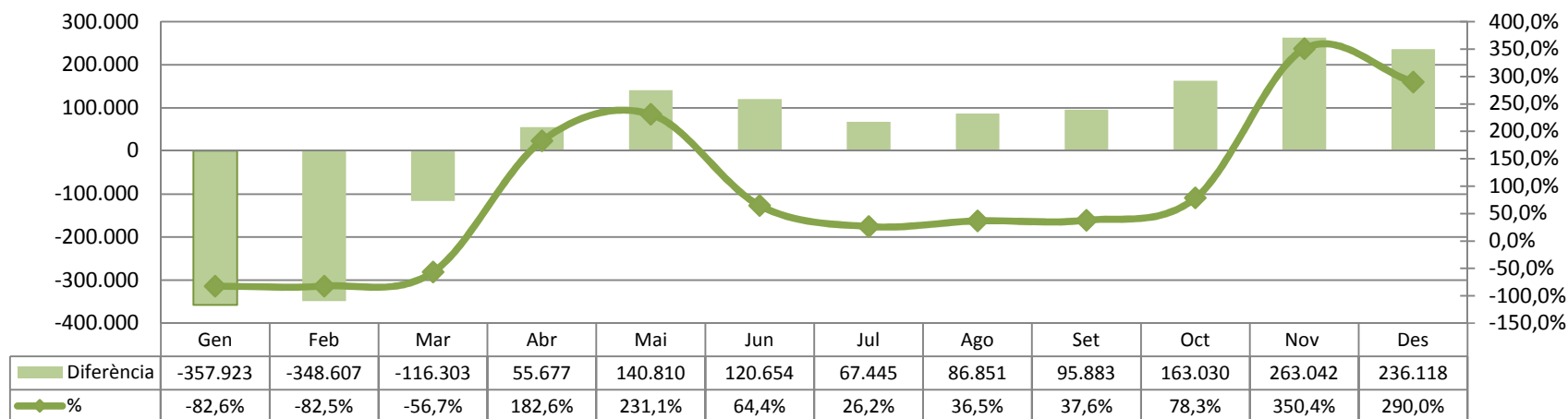

Nocturn Barcelona

Viatgers totals acumulat

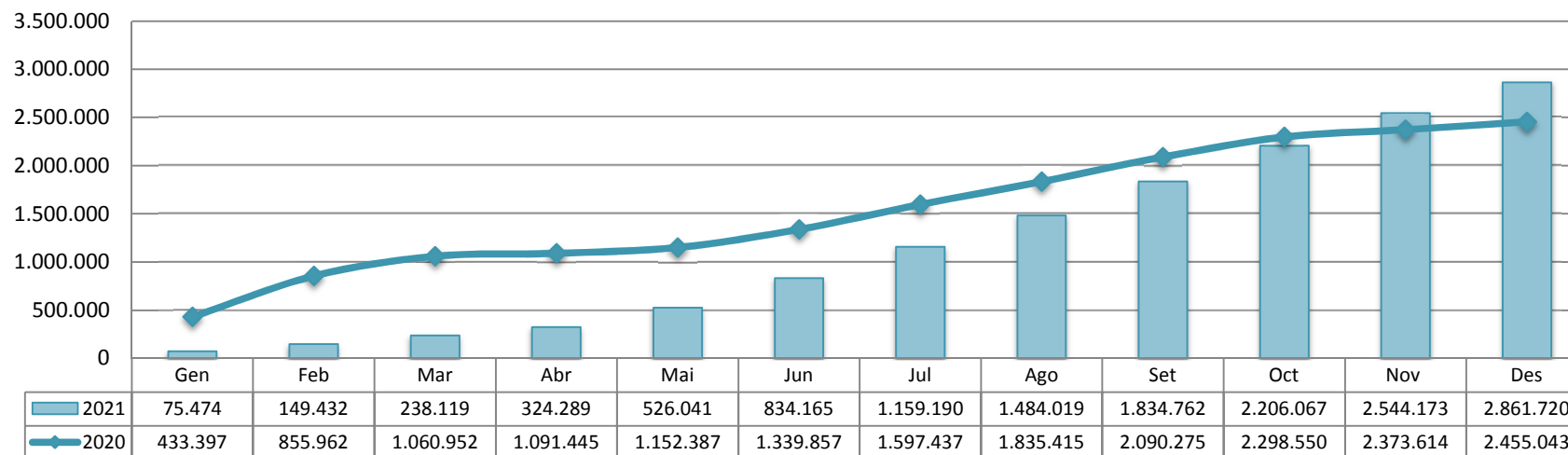

Evolució acumulat viatgers totals

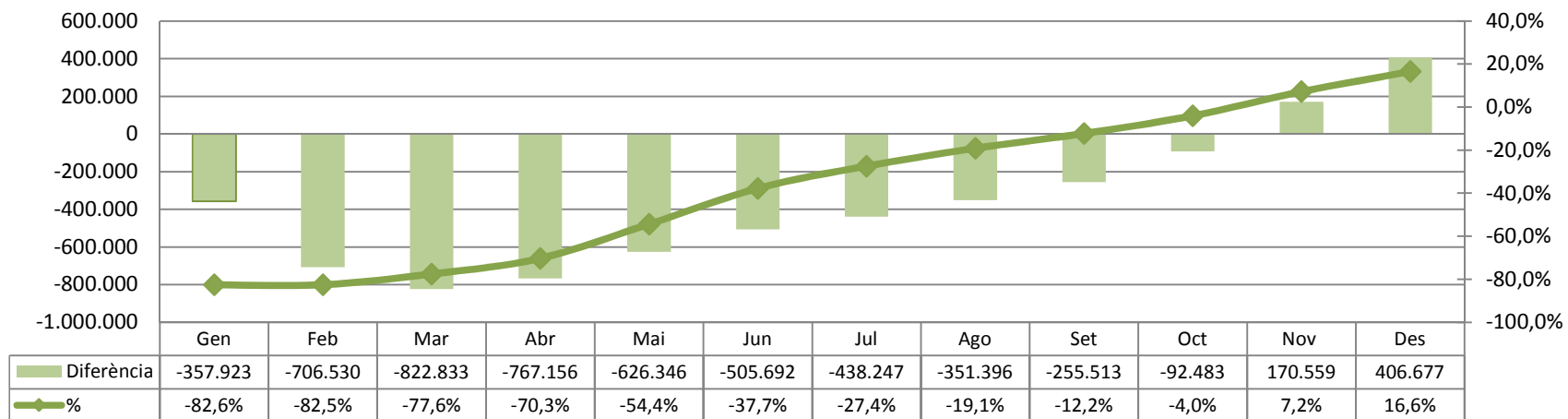

Servei Aeroport

Viatgers totals mensual

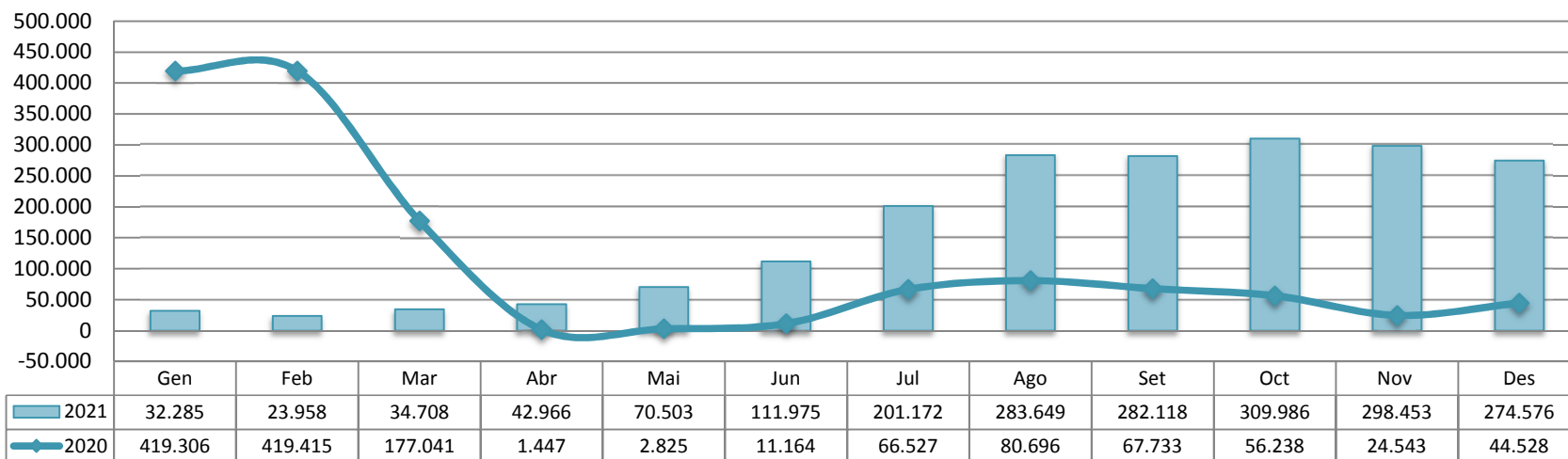

Evolució mensual viatgers totals

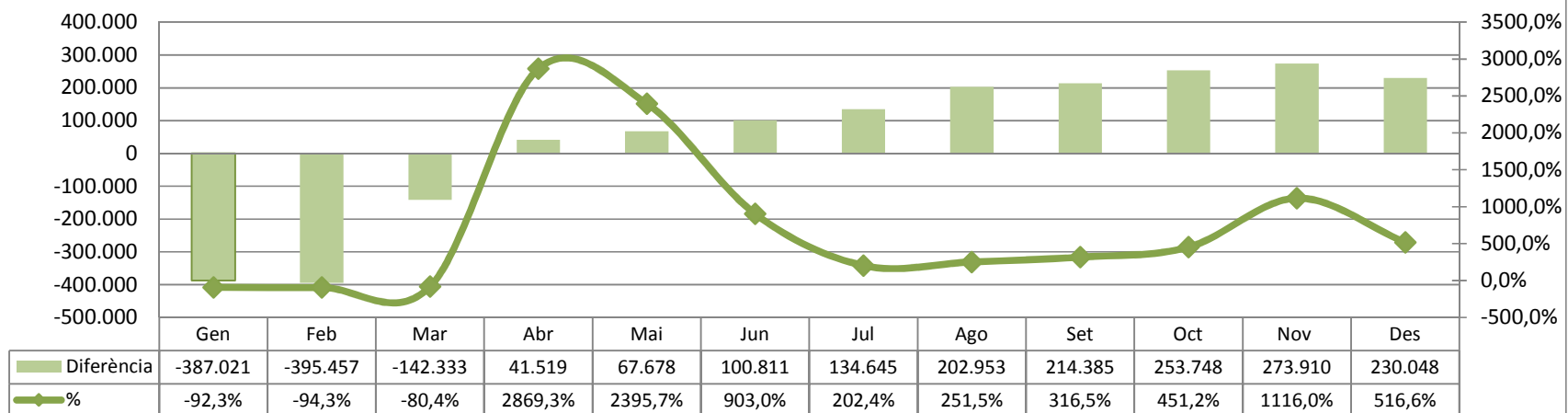

Servei Aeroport

Viatgers totals acumulat

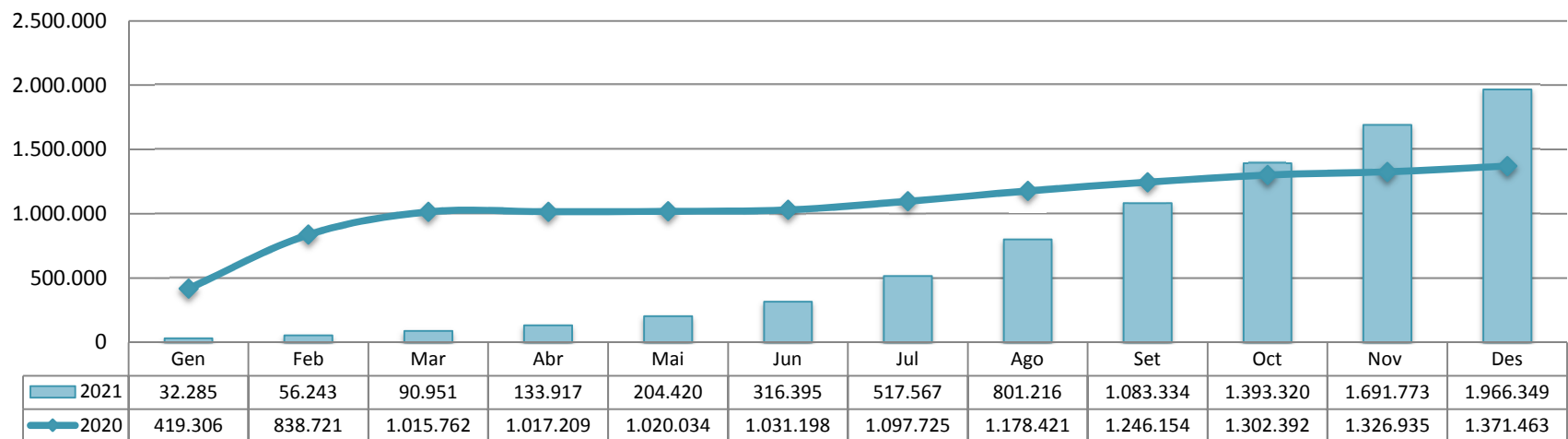

Evolució acumulat viatgers totals

