

# Els usos del sòl a l'àrea i la regió metropolitana de Barcelona, 2011

ESTUDIS TERRITORIALS – DIRECCIÓ DE SERVEIS D'URBANISME

Febrer 2017



Aquest document ha estat elaborat pels membres de la **Secció d'Estudis Territorials** de la Direcció de Serveis d'Urbanisme de l'Àrea Metropolitana de Barcelona:

Ernest Ruiz i Almar  
Raúl Aparicio Moreno  
Anna Velasco i Relats

L'elaboració del mapa d'usos del sòl ha estat realitzada pels membres de la **Secció d'Estudis Territorials** i els estudiants en pràctiques del Grau de Geografia de la Universitat de Barcelona:

Alejandro Almaraz Belloso  
Silvia Falcón Cadena  
Pau Higuera Masferrer  
Clàudia Marco García  
Sílvia Martínez Carbonell  
Daniel Mast  
Mireia Rosell Riera

Febrer de 2017

# Índex

---

## 1. Introducció

1.1. El Mapa dels Usos del Sòl de l'àrea i la regió metropolitana de Barcelona, 2011

## 2. Aspectes Metodològics

2.1. Processos i criteris d'elaboració

2.2. Observacions respecte de versions anteriors del Mapa dels Usos del Sòl

## 3. Conceptes bàsics

## 4. Fonts principals

## 5. Mapes i fitxes de l'àmbit metropolità

Regió Metropolitana de Barcelona

Àrea Metropolitana de Barcelona

Fitxa de la Regió Metropolitana de Barcelona i l'Àrea Metropolitana de Barcelona

## 6. Fitxes dels municipis de l'ÀMB

Badalona	Gavà	Sant Boi de Llobregat
Badia del Vallès	Hospitalet de Llobregat, l'	Sant Climent de Llobregat
Barberà del Vallès	Molins de Rei	Sant Cugat del Vallès
Barcelona	Montcada i Reixac	Sant Feliu de Llobregat
Begues	Montgat	Sant Joan Despí
Castellbisbal	Pallejà	Sant Just Desvern
Castelldefels	Palma de Cervelló, la	Sant Vicenç dels Horts
Cerdanyola del Vallès	Papiol, el	Santa Coloma de Cervelló
Cervelló	Prat de Llobregat, el	Santa Coloma de Gramenet
Corbera de Llobregat	Ripollet	Tiana
Cornellà de Llobregat	Sant Adrià de Besòs	Torrelles de Llobregat
Esplugues de Llobregat	Sant Andreu de la Barca	Viladecans

## 7. Fitxes de les ciutats principals de la segona corona

Granollers	Sabadell	Vilanova i la Geltrú
Martorell	Terrassa	
Mataró	Vilafranca del Penedès	

## 8. Annex

Sòl ocupat, sòl agrícola i natural, 2011

Usos del sòl agrupats, 2011

Usos del sòl desagrupats, 2011 (I)

Usos del sòl desagrupats, 2011 (II)

Usos del sòl desagrupats, 2011 (III)

---

## 1. Introducció

### 1.1. El Mapa dels Usos del Sòl de l'àrea i la regió metropolitana de Barcelona, 2011

El Mapa dels Usos del Sòl de l'àrea i la regió metropolitana de Barcelona de l'any 2011 és un document cartogràfic temàtic de base elaborat per la Secció d'Estudis Territorials de la Direcció de Serveis d'Urbanisme de l'Àrea Metropolitana de Barcelona amb l'objectiu de disposar d'una base d'informació gràfica i alfanumèrica sobre els usos del sòl que hi ha al territori metropolità de Barcelona. El mapa està confeccionat seguint el criteri que defineix el concepte "ús del sòl" com el conjunt d'elements o activitats que ocupen una determinada coberta del sòl o porció de terreny.

Aquest mapa s'elabora des de l'any 1993 i d'ençà aquell any se n'han anat produint diverses versions i actualitzacions. En l'actualitat es disposa d'un conjunt de bases cartogràfiques d'usos del sòl que comprenen un període de més de cinquanta anys. Concretament existeixen mapes pels anys 1956, 1977, 1990, 2000, 2006 i 2011 i, properament, es disposarà d'una base per a l'any 1965.

En el present dossier es mostren els resultats obtinguts de l'explotació de les dades del Mapa d'Usos del Sòl de l'any 2011, mitjançant un seguit de documents cartogràfics i estadístics. En primer lloc es presenten els mapes generals de la regió metropolitana de Barcelona (RMB) i de l'àrea metropolitana de Barcelona (AMB), així com una fitxa amb les dades estadístiques més rellevants d'aquest dos àmbits. Seguidament s'inclouen 36 fitxes, una per a cadascun dels municipis que formen part de l'Àrea Metropolitana de Barcelona, i 7 fitxes addicionals per les ciutats principals de la segona corona metropolitana. Cadascuna d'aquestes fitxes conté el mapa d'usos del sòl del municipi, una taula amb les seves dades bàsiques, un gràfic on es representa la superfície relativa que ocupen els usos del sòl, un gràfic que mostra l'evolució de l'ocupació del sòl des de 1956 fins al 2011 i una taula amb les dades de superfície per cada ús. Per últim, s'ha elaborat un annex estadístic amb diverses taules que inclouen les dades dels usos dels 164 municipis de la RMB.

## 2. Aspectes metodològics

### 2.1. Processos i criteris d'elaboració

L'elaboració del mapa d'usos del sòl de l'àrea i la regió metropolitana de Barcelona, 2011, s'ha fet a partir de la fotointerpretació d'ortofotos digitals (fotografies aèries corregides geomètricament que permeten representar la imatge obtinguda en el vol fotogramètric amb una projecció ortogonal, de manera que s'eviten les deformacions pròpies del vol causades per la perspectiva, per l'altura, la velocitat i les distorsions de l'objectiu de la càmera) obtingudes al llarg de l'any 2011 i proveïdes a tal efecte per l'Institut Cartogràfic i Geològic de Catalunya (ICGC).

Amb l'objectiu de classificar els elements que ocupen el territori metropolità de Barcelona, s'ha establert un catàleg d'usos del sòl amb 31 categories que han permès dur a terme aquest reconeixement. La classificació, a més d'identificar l'ús que tenen els elements objecte de l'anàlisi, també especifica per cadascun d'ells el seu nivell d'antropització: si l'element es correspon amb una zona completament transformada se li assigna el valor de Consolidat- "C"; si la zona presenta indicis d'urbanització se li assigna el valor Potencial - "P"; si la zona és natural o agrícola se li assigna el valor Vegetació - "V"; si la zona està ocupada per un element Provisional se li assigna el valor "X".

Per cada un dels elements també s'especifica el codi INE del municipi i la comarca on es troba localitzat, l'àmbit territorial al qual pertany ("AMB" o "RMB") i si es tracta o no d'un enclavament ("SI" o "NO").

La classificació d'usos del sòl contempla els següents tipus que s'agrupen en 9 grans categories:

- **Residencial:** edificacions destinades a habitatge. Poden ser elements consolidats o potencials. Es distingeixen 6 categories:
  - Casc antic - "RCA" (edificacions entre mitgeres, xarxa de carrers estrets d'origen històric, parcel·les adossades)
  - Edificació en illa tancada - "RMA" (edificacions plurifamiliars entre mitgeres, xarxa de carrers planejada, parcel·les amb regulació de fondària)
  - Edificació aïllada plurifamiliar - "RBL" (zones de blocs aïllats que no formen illes tancades)
  - Edificació en filera - "RHI" (edificacions unifamiliars adossades, alineades al vial i sovint iguals)
  - Edificació unifamiliar - "RAI" (edificacions aïllades separades les unes de les altres i on la trama dels carrers pot tenir qualsevol geometria)
  - Residencial indiferenciat - "RXX" (zones del territori on es detecta que hi ha antropització de caràcter residencial però no se'n coneix la tipologia. Acostumen a ser zones sense edificar en les quals es pot distingir un cert nivell d'urbanització i una incipient trama de carrers. Aquest tipus d'ús sempre tindrà un valor d'antropització de tipus Potencial "P")

- **Industrial:** Poden ser elements consolidats o potencials. Té una sola categoria:
  - Industrial – “IND” (inclou indústries de tot tipus, polígons industrials, concessionaris de vehicles, tallers mecànics, magatzems, etc.)
- **Terciari:** Poden ser elements consolidats o potencials. Té una sola categoria:
  - Oficines i comerç – “TER” (grans equipaments comercials i d’oficines )
- **Parcs:** Poden ser elements consolidats o potencials. Té una sola categoria:
  - Parc o jardí – “PAR” (espais verds urbans, places, parcs públics, vores de rius condicionades, rotondes accessibles amb instal·lacions d’ús públic, zones naturals en urbanitzacions, etc.)
- **Equipaments:** Poden ser elements consolidats o potencials. Té una sola categoria:
  - Equipament – “EQU” (equipaments docents, sanitaris-assistencials, culturals, religiosos, recreatius, de proveïment i subministrament, administratius, de seguretat, aparcaments senyalitzats, estacions d’autobusos. Poden ser públics o privats)
- **Infraestructures:** Poden ser elements consolidats o potencials. En el cas dels elements de la xarxa viària, s’identifiquen els més rellevants. Es distingeixen 9 categories:
  - Port – “POR” (ports esportius, de mercaderies, de viatgers i els seus àmbits de servei i zones de servitud)
  - Aeroport – “AER” (aeroports i aeròdroms amb les seves zones de servei i àrees de servitud)
  - Ferrocarril – “SFE” (estacions de tren, vies fèrries i edificacions adjacents als ferrocarrils)
  - Autopista o autovia – “SVA” (autopistes, autovies i les seves àrees de servei i peatges)
  - Carretera nacional – “SVN”
  - Carretera autonòmica - “SVT”
  - Via urbana principal - “SVU” (carrers o avingudes principals de les ciutats)
  - Espai viari intersticial – “SVI” (rotondes i espais buits entre els serveis viaris)
  - Servei tècnic – “SET” (infraestructures de servei d’energia, de proveïment d’aigua, de gas, depuradores, plantes de compostatge, abocadors, deixalleries, benzineres, àrees de servei fora de les autopistes, cotxeres, ...)
- **Agrícola:** Es distingeixen 3 categories:
  - Agrícola – “AGR” (Zones de conreu. L’antropització sempre serà Vegetació “V”)
  - Indústria rural – “IRU” (explotacions agrícoles o ramaderes, granges, viviers. Poden ser elements consolidats o potencials)
  - Hivernacles – “IHI” (Poden ser elements consolidats o potencials)
- **Espai natural:** L’antropització sempre serà Vegetació “V”. Es distingeixen 7 categories:
  - Bosc o zona arbrada – “BZA”
  - Vegetació arbustiva – “VAR”
  - Prats – “PRA” (zones de prats i camps de conreu abandonats que encara no són arbustius)
  - Altra vegetació – “AVE” (Vegetació de ribera)
  - Riu, estany o bassa – “REB”
  - Platja – “PLT”
  - Sòl nu- “SNU” (descampats en espais urbans o naturals, zones on aflora la roca nua, lleres seques dels rius)
- **Altres:** Es distingeixen 2 categories:
  - Pedreres – “CAN” (pedreres i zones d’extracció d’àrids. Poden ser elements consolidats o potencials)
  - Ús provisional – “UPR” (solars on s’acumulen materials diversos sense cap instal·lació, àrees d’aparcament lliure sense senyalització, zones d’autoconstrucció d’habitatges, barraques i terrenys en obres. Sempre són elements amb un estat d’antropització de tipus Provisional “X”)

## 2.2. Observacions respecte de versions anteriors del Mapa dels Usos del Sòl

En l'elaboració del Mapa d'Usos del Sòl de l'any 2011 s'han pogut utilitzar tota una sèrie de noves fonts documentals que han permès millorar la precisió del mapa i la classificació d'usos del sòl. Aquests recursos són:

- *Noves ortofotos a escala 1: 2 500*: la disponibilitat d'ortofotos a aquesta escala permet una visualització més precisa del territori, la qual cosa millora les possibilitats d'identificar i delimitar els usos.
- *Noves bases de delimitacions municipals a escala 1:50 000*: les noves bases tenen més precisió i, a més, recullen els canvis esdevinguts en els límits administratius i en la línia de costa.
- *Altres fonts d'informació* : s'han utilitzat una gran quantitat de fonts addicionals que han servit com a suport i han augmentat la possibilitat d'identificar elements que, prèviament, passaven desapercibuts:
  - Google Maps i Google Street View
  - Bird's Eye de Bing
  - Informació de les pàgines web dels diversos ajuntaments i recursos cartogràfics dels quals disposen
  - Guia de carrers de l'Àrea Metropolitana de Barcelona
  - Bases cartogràfiques d'equipaments comercials i urbanitzacions elaborades per l'AMB
  - Recursos de la utilitat de visualització Vissir de l'ICGC (mapes topogràfics, ortofotos posteriors, ...)
  - Dades del Sistema d'Informació Territorial Municipal (SITMUN) de la Diputació de Barcelona
  - Documents disponibles a la web de la Sede Electrónica del Catastro
  - Altres fonts d'internet

Els canvis més rellevants en la classificació d'usos del sòl són:

- *Nous usos*: el territori ocupat per l'agricultura, els espais naturals i altres usos de caràcter provisional que en edicions anteriors havien estat inclosos en una mateixa categoria anomenada Sense Ús - "XXX", han estat identificats en categories específiques. A més a més, s'han eliminat els usos Zona Forestal Cremada - "ZFC" i Pistes Forestals – "PFO".
- *Millora de la classificació segons l'antropització*: s'ha millorat la classificació segons aquest criteri en zones on, prèviament, no havia estat possible.
- *Urbanitzacions*: la seva delimitació es basava, originalment, en la que definia el planejament per aquest àmbits. En aquesta edició s'han ajustat els límits distingint amb més precisió els usos que es poden trobar en aquestes zones.

La incorporació de les noves fonts i la consegüent millora en els criteris de delimitació pot comportar diferències en les superfícies de cada ús i en els totals dels diferents àmbits que es presenten en aquest document.

## 3. Conceptes bàsics

A continuació es presenten una llista de conceptes bàsics per la major comprensió de les fitxes i taules incloses en aquest document:

- *Superfície total*: suma de les superfícies de tots els usos del sòl de l'àmbit estudiat.
- *Sòl consolidat*: suma de les superfícies dels usos del sòl que estan consolidats i que no pertanyen a les categories agrícola o espai natural. Fa referència a totes aquelles zones completament transformades.
- *Sòl amb indicis d'urbanització*: suma de les superfícies dels usos del sòl que són potencials o provisionals i que no pertanyen a les categories agrícola o espai natural. Fa referència a totes aquelles zones que presenten indicis d'urbanització o són provisionals i, per tant, encara no estan construïdes del tot.

- *Sòl ocupat*: suma de les superfícies de sòl consolidat i sòl amb indicis d'urbanització.
- *Sòl agrícola*: suma de les superfícies dels usos agrícola, indústries rurals (consolidades i potencials) i els hivernacles (consolidats i potencials).
- *Espai natural*: suma de les superfícies dels usos bosc o zona arbrada, vegetació arbustiva, prat, altra vegetació, riu, estany, bassa, platja i sòl nu.
- *Percentatge sobre sòl ocupat*: percentatge que representa la superfície de sòl ocupat d'un ús o grup d'usos respecte del sòl ocupat total en l'àmbit.
- *Percentatge sobre sòl total*: percentatge que representa la superfície de sòl ocupat, agrícola o natural d'un ús o grup d'usos respecte de la superfície total en l'àmbit.
- *Densitat neta de població*: quocient entre la població de l'àmbit i la superfície de sòl residencial consolidat. S'expressa en habitants per hectàrea.
- *Antropització*: fa referència a l'estat de transformació del sòl. Pot ser "C" si està "Consolidat", "P" si és "Potencial", "V" si és "Vegetació" o "X" si és un element provisional.

#### 4. Fonts principals

- DIPUTACIÓ DE BARCELONA. *SITMUN* [en línia]. Disponible a: <http://sitmun.diba.cat/sitmun2/inicio.jsp#>
- GOOGLE. *Google Maps* [en línia]. Disponible a: <https://www.google.es/maps>
- ICGC. *Vissir v3.26* [en línia]. Disponible a: <http://icc.cat/vissir3/>
- ICGC. *Ortofotos 2011*.
- INSTITUTO NACIONAL DE ESTADÍSTICA (INE). *Censos de Población y Viviendas 2011, Resultados detallados*. [en línia] Disponible a: [http://www.ine.es/censos2011\\_datos/cen11\\_datos\\_resultados.htm](http://www.ine.es/censos2011_datos/cen11_datos_resultados.htm)
- MANCOMUNITAT DE MUNICIPIS DE L'ÀREA METROPOLITANA DE BARCELONA. *Guia de carrers de l'Àrea Metropolitana de Barcelona*. Edició: Mancomunitat de Municipis de l'Àrea Metropolitana de Barcelona. Primera edició, març 2007
- MANCOMUNITAT DE MUNICIPIS DE L'ÀREA METROPOLITANA DE BARCELONA. *Normativa urbanística metropolitana*. Edició: Mancomunitat de Municipis de l'Àrea Metropolitana de Barcelona. Reedició actualitzada 2009, desembre de 2010
- SEDE ELECTRÓNICA DEL CATASTRO. *Consulta de datos Catastrales* [en línia]. Disponible a: <https://www1.sedecatastro.gob.es/OVCFrames.aspx?TIPO=CONSULTA>

## 5. Mapes i fitxes de l'àmbit metropolità

# Regió Metropolitana de Barcelona

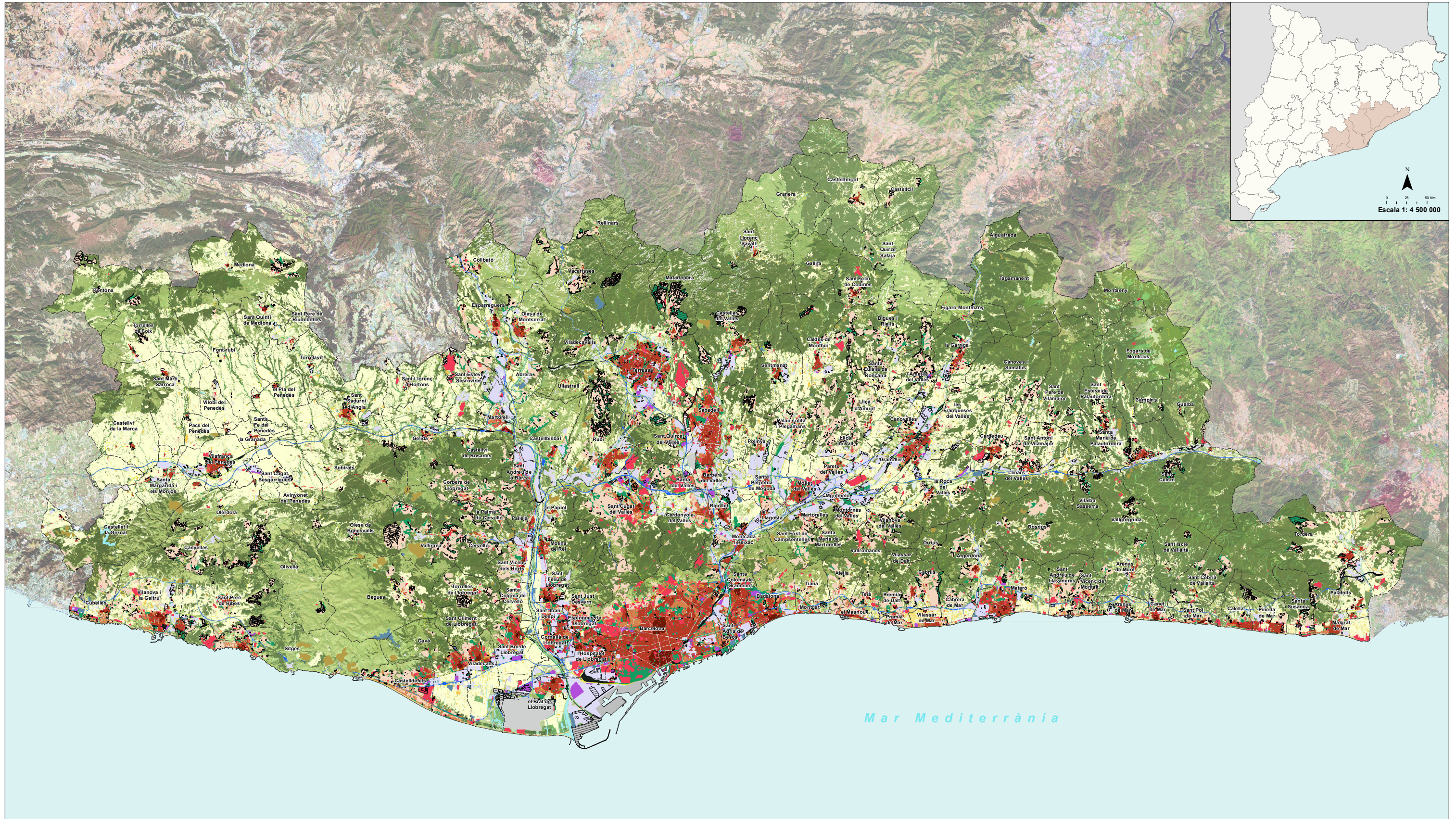

## 1. RESIDENCIAL

- Casc antic
- Edificació en illa tancada
- Edificació aïllada plurifamiliar
- Edificació en filera
- Edificació unifamiliar
- Residencial indiferenciat

## 2. INDUSTRIAL

- Industrial

## 3. TERCIARI

- Oficines o comerç

## 4. PARCS

- Parc o jardí

## 5. EQUIPAMENTS

- Equipament

## 6. INFRAESTRUCTURES

- Port
- Aeroport
- Ferrocarril
- Autopista o autovia
- Carretera nacional
- Carretera autonòmica
- Via urbana principal
- Espai viari intersticial
- Servei tècnic

## 7. AGRÍCOLA

- Agrícola
- Indústria rural
- Hivernacle

## 8. ESPAI NATURAL

- Bosc o zona arbrada
- Vegetació arbustiva
- Prat
- Altra vegetació (de ribera, ...)
- Riu, estany o bassa
- Platja
- Sòl nu

## 9. ALTRES

- Pedrera o extracció minera
- Ús provisional
- Sòl amb indicis d'urbanització

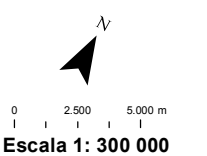

# Àrea Metropolitana de Barcelona

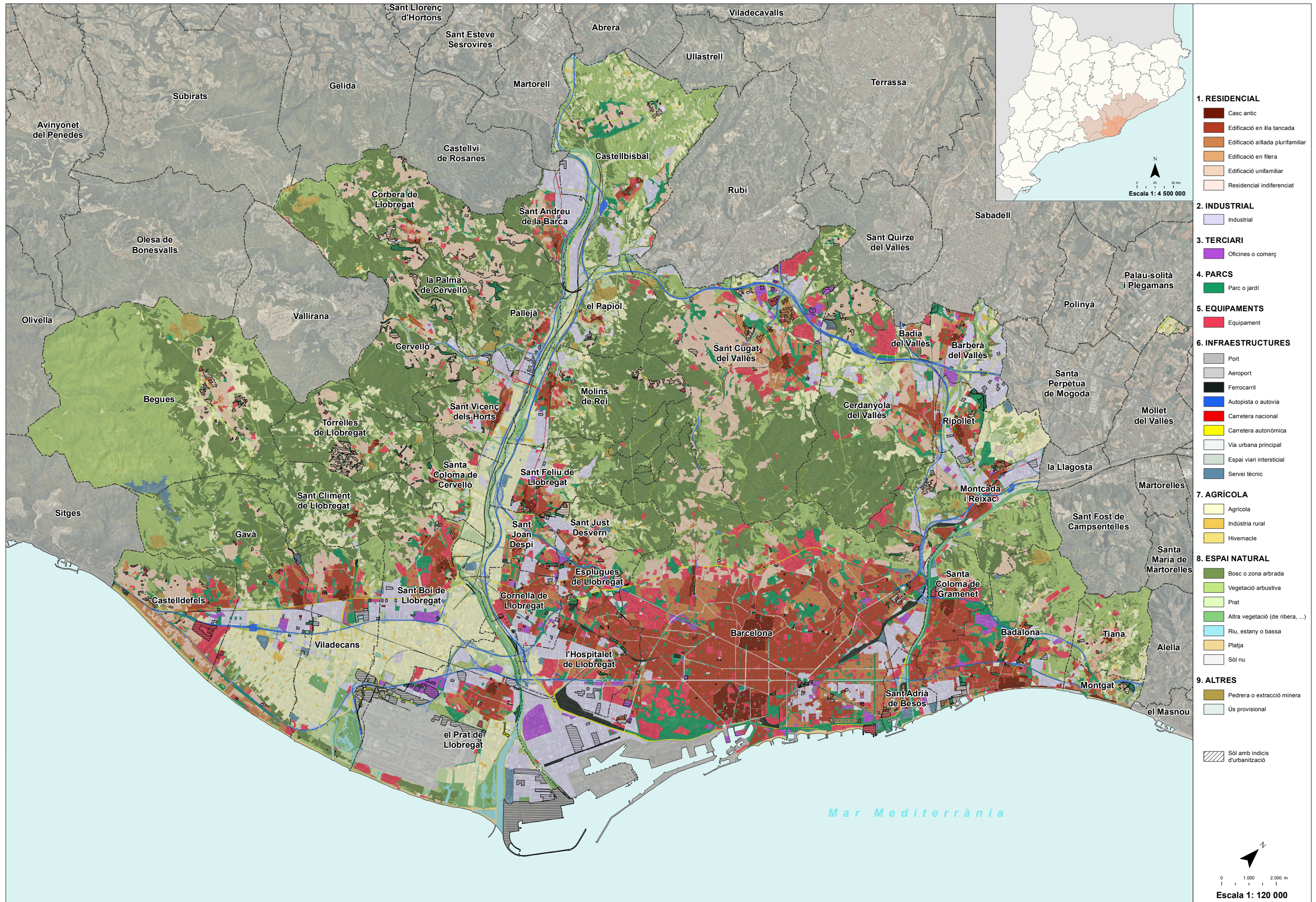

# Regió Metropolitana de Barcelona

## Municipis de la RMB i l'AMB\*

MUNICIPI	MUNICIPI
Abdera	Pallejà
Aiguafreda	Palma de Cervelló, la
Alella	Papiol, el
Ametlla del Vallès, l'	Parets del Vallès
Arenys de Mar	Pineda de Mar
Arenys de Munt	Pla del Penedès, el
Argentona	Polinyà
Avinyonet del Penedès	Pontons
Badalona	Prat de Llobregat, el
Badia del Vallès	Premà de Dalt
Barberà del Vallès	Premà de Mar
Barcelona	Puigdàlber
Begues	Rellinars
Bigues i Riells	Ripollet
Cabanyes, les	Roca del Vallès, la
Cabrera de Mar	Rubí
Cabrils	Sabadell
Caldes de Estrac	Sant Adrià de Besòs
Caldes de Montbui	Sant Andreu de la Barca
Calella	Sant Andreu de Llavaneres
Campins	Sant Antoni de Vilamajor
Canet de Mar	Sant Boi de Llobregat
Canovelles	Sant Cebrià de Vallalta
Cànoves i Samalús	Sant Celoni
Canyelles	Sant Climent de Llobregat
Cardedeu	Sant Cugat del Vallès
Castellar del Vallès	Sant Cugat Sesgarrigues
Castellbisbal	Sant Esteve de Palautordera
Castellcir	Sant Esteve Sesrovires
Castelldefels	Sant Felu de Codines
Castellet i la Gornal	Sant Felu de Llobregat
Castellterçol	Sant Fost de Campsentelles
Castellví de la Marca	Sant Iscle de Vallda
Castellví de Rosanes	Sant Joan Despí
Cerdanyola del Vallès	Sant Just Desvern
Cervelló	Sant Llorenç d'Hortons
Collbató	Sant Llorenç Savall
Corbera de Llobregat	Sant Martí Sarroca
Cornellà de Llobregat	Sant Pere de Ribes
Cubelles	Sant Pere de Riudebitlles
Dosrius	Sant Pere de Vilamajor
Esparreguera	Sant Pol de Mar
Esplugues de Llobregat	Sant Quint de Mediona
Figaró-Montmany	Sant Quirze del Vallès
Fogars de Montclús	Sant Quirze Safaja
Font-rubí	Sant Sadurn d'Anoia
Franqueses del Vallès, les	Sant Vicenç de Montalt
Gallifa	Sant Vicenç dels Horts
Garriga, la	Santa Coloma de Cervelló
Gavà	Santa Coloma de Gramenet
Gelida	Santa Eulàlia de Ronçana
Granada, la	Santa Fe del Penedès
Granera	Santa Margarida i els Monjos
Granollers	Santa Maria de Martorelles
Gualba	Santa Maria de Palautordera
Hospitalet de Llobregat, l'	Santa Perpètua de Mogoda
Iligosta, la	Santa Susanna
Lliçà d'Amunt	Sentmenat
Lliçà de Vall	Sitges
Llinars del Vallès	Subirats
Malgrat de Mar	Tagamanent
Martorell	Teià
Martorelles	Terrassa
Masnou, el	Tiana
Matadepera	Tordera
Mataró	Torrevalit
Mediona	Torrelles de Foix
Molins de Rei	Torrelles de Llobregat
Mollet del Vallès	Ullastrell
Montcada i Reixac	Vacarisses
Montgat	Vallgorguina
Montmeló	Vallirana
Montornès del Vallès	Vallromanes
Montseny	Viladecans
Oèrdola	Viladecavalls
Olesa de Bonesvalls	Vilafranca del Penedès
Olesa de Montserrat	Vilalba Sasserra
Olivella	Vilanova del Vallès
Òrrius	Vilanova i la Geltrú
Pacs del Penedès	Vilassar de Dalt
Palafolls	Vilassar de Mar
Palau-solità i Plegamans	Vilobi del Penedès

## Dades bàsiques

164 municipis de 8 comarques: Alt Penedès, Baix Llobregat, Barcelonès, Garraf, Maresme, Moianès, Vallès Occidental i Vallès Oriental  
Superfície total: 324.452,37 ha

### Sòl antropitzat

Sòl consolidat: 69.308,26 ha  
Sòl amb indicis d'urbanització: 8.009,12 ha  
Sòl ocupat: 77.317,37 ha  
Sòl ocupat / Sòl total (%): 23,83 %

### Sòl agrícola i espai natural

Sòl agrícola: 59.014,53 ha  
Espai natural: 188.120,46 ha  
Total sòl agrícola i espai natural: 247.134,99 ha  
Sòl agrícola i espai natural / Sòl total (%): 76,17%

### Població

Població (Cens 2011): 5.023.163 hab.  
Sòl residencial consolidat: 35.800,33 ha  
Densitat neta de població (2011): 140,31 hab./ha

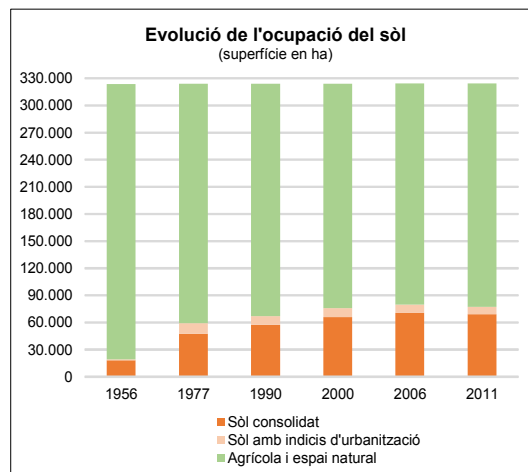
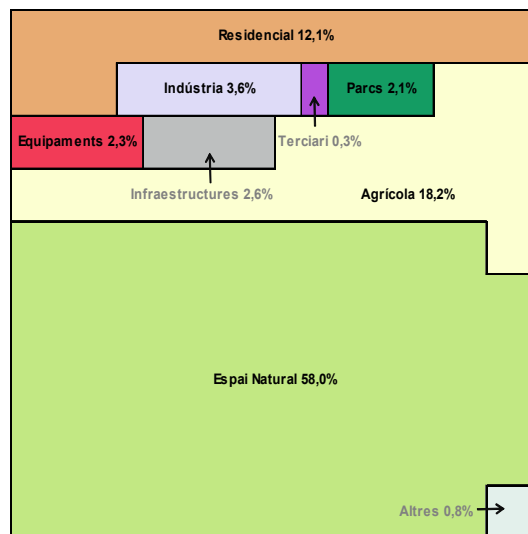

# Àrea Metropolitana de Barcelona

## Dades bàsiques

36 municipis de 4 comarques: Baix Llobregat, Barcelonès, Maresme i Vallès Occidental  
Superfície total: 63.834,28 ha

### Sòl antropitzat

Sòl consolidat: 28.044,26 ha  
Sòl amb indicis d'urbanització: 1.850,49 ha  
Sòl ocupat: 29.894,74 ha  
Sòl ocupat / Sòl total (%): 46,83 %

### Sòl agrícola i espai natural

Sòl agrícola: 5.966,43 ha  
Espai natural: 27.973,11 ha  
Total sòl agrícola i espai natural: 33.939,54 ha  
Sòl agrícola i espai natural / Sòl total (%): 53,17%

### Població

Població (Cens 2011): 3.220.476 hab.  
Sòl residencial consolidat: 12.707,02 ha  
Densitat neta de població (2011): 253,44 hab./ha

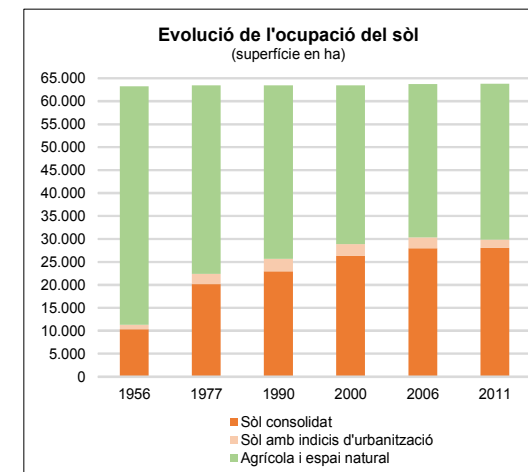
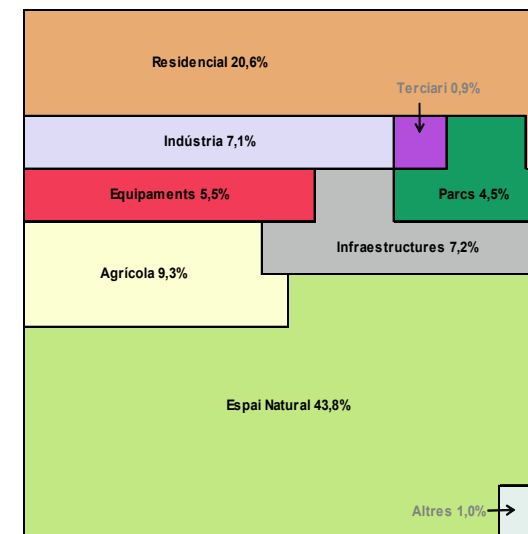

US	Sòl consolidat (ha)	Sòl indicis urb. (ha)	Sòl ocupat (ha)	% sobre sòl ocupat	Sòl agrícola (ha)	Espai natural (ha)	% sobre sòl total
<b>RESIDENCIAL</b>							
Casc antic	1.094,36	0,00	1.094,36	1,42%			0,34%
Edificació en illa tancada	7.575,90	11,85	7.587,76	9,81%			2,34%
Edificació aïllada plurifamiliar	3.784,07	115,75	3.899,82	5,04%			1,20%
Edificació en filera	1.586,93	21,01	1.607,94	2,08%			0,50%
Edificació unifamiliar	21.759,07	2.148,98	23.908,04	30,92%			7,37%
Residencial indiferenciat	1.154,27	1.154,27	2.308,54	1,49%			0,36%
<b>Total Residencial</b>	<b>35.800,33</b>	<b>3.451,87</b>	<b>39.252,20</b>	<b>50,77%</b>			<b>12,10%</b>
<b>INDÚSTRIA</b>							
Indústria	10.880,29	836,54	11.716,83	15,15%			3,61%
<b>Total Indústria</b>	<b>10.880,29</b>	<b>836,54</b>	<b>11.716,83</b>	<b>15,15%</b>			<b>3,61%</b>
<b>TERCIARI</b>							
Oficines o comerç	748,48	91,92	840,39	1,09%			0,26%
<b>Total Terciari</b>	<b>748,48</b>	<b>91,92</b>	<b>840,39</b>	<b>1,09%</b>			<b>0,26%</b>
<b>PARCS</b>							
Parc o jardí	5.394,44	1.495,48	6.889,92	8,91%			2,12%
<b>Total Parcs</b>	<b>5.394,44</b>	<b>1.495,48</b>	<b>6.889,92</b>	<b>8,91%</b>			<b>2,12%</b>
<b>EQUIPAMENTS</b>							
Equipament	6.962,33	450,26	7.412,59	9,59%			2,28%
<b>Total equipaments</b>	<b>6.962,33</b>	<b>450,26</b>	<b>7.412,59</b>	<b>9,59%</b>			<b>2,28%</b>
<b>INFRAESTRUCTURES</b>							
Port	697,66	223,03	920,69	1,19%			0,28%
Aeroport	1.053,84	158,18	1.212,02	1,57%			0,37%
Ferrocarril	916,03	16,47	932,50	1,21%			0,29%
Autopista o autovia	1.750,40	38,07	1.788,47	2,31%			0,55%
Carretera nacional	237,24	15,23	252,47	0,33%			0,08%
Carretera autonòmica	1.441,05	4,83	1.445,88	1,87%			0,45%
Via urbana principal	371,84	3,39	375,23	0,49%			0,12%
Espai vari intersticial	676,52	0,47	676,99	0,88%			0,21%
Servei tècnic	826,97	27,88	854,85	1,11%			0,26%
<b>Total Infraestructures</b>	<b>7.971,55</b>	<b>487,54</b>	<b>8.459,09</b>	<b>10,94%</b>			<b>2,61%</b>
<b>AGRICOLA</b>							
Agrícola			57.111,57				17,60%
Indústria rural			1.283,29				0,40%
Hivernacles			619,67				0,19%
<b>Total Agrícola</b>			<b>59.014,53</b>				<b>18,19%</b>
<b>ESPAI NATURAL</b>							
Bosc o zona arbrada					116.433,13		35,89%
Vegetació arbustiva					54.915,53		16,93%
Prat					4.937,55		1,52%
Altra vegetació (de ribera, ...)					7.257,33		2,24%
Riu, estany o bassa					1.055,63		0,33%
Platja					499,32		0,15%
Sòl nu					3.021,97		0,93%
<b>Total Espai Natural</b>					<b>188.120,46</b>		<b>57,98%</b>
<b>ALTRES</b>							
Pedrera o extracció minera	1.550,84	1,91	1.552,75	2,01%			0,48%
Us provisional		1.193,61	1.193,61	1,54%			0,37%
<b>Total Altres</b>	<b>1.550,84</b>	<b>1.195,51</b>	<b>2.746,36</b>	<b>3,55%</b>			<b>0,85%</b>
<b>TOTAL</b>	<b>69.308,26</b>	<b>8.009,12</b>	<b>77.317,37</b>	<b>100,00%</b>	<b>59.014,53</b>	<b>188.120,46</b>	<b>100,00%</b>

US	Sòl consolidat (ha)	Sòl indicis urb. (ha)	Sòl ocupat (ha)	% sobre sòl ocupat	Sòl agrícola (ha)	Espai natural (ha)	% sobre sòl total
<b>RESIDENCIAL</b>							
Casc antic	594,23	0,00	594,23	1,99%			0,93%
Edificació en illa tancada	4.029,14	3,18	4.032,32	13,49%			6,32%
Edificació aïllada plurifamiliar	2.357,50	92,73	2.450,23	8,20%			3,84%
Edificació en filera	410,54	0,99	411,54	1,38%			0,64%
Edificació unifamiliar	5.315,61	218,43	5.534,04	18,51%			8,67%
Residencial indiferenciat	144,68	144,68	289,36	0,48%			0,23%
<b>Total Residencial</b>	<b>12.707,02</b>	<b>460,01</b>	<b>13.167,04</b>	<b>44,04%</b>			<b>20,63%</b>
<b>INDÚSTRIA</b>							
Indústria	4.282,23	232,41	4.514,64	15,10%			7,07%
<b>Total Indústria</b>	<b>4.282,23</b>	<b>232,41</b>	<b>4.514,64</b>	<b>15,10%</b>			<b>7,07%</b>
<b>TERCIARI</b>							
Oficines o comerç	498,51	53,23	551,73	1,85%			0,86%
<b>Total Terciari</b>	<b>498,51</b>	<b>53,23</b>	<b>551,73</b>	<b>1,85%</b>			<b>0,86%</b>
<b>PARCS</b>							
Parc o jardí	2.705,95	191,38	2.897,33	9,69%			4,54%
<b>Total Parcs</b>	<b>2.705,95</b>	<b>191,38</b>	<b>2.897,33</b>	<b>9,69%</b>			<b>4,54%</b>
<b>EQUIPAMENTS</b>							
Equipament	3.356,29	148,71	3.505,01	11,72%			5,49%
<b>Total equipaments</b>	<b>3.356,29</b>	<b>148,71</b>	<b>3.505,01</b>	<b>11,72%</b>			<b>5,49%</b>
<b>INFRAESTRUCTURES</b>							
Port	589,45	223,03	812,48	2,72%			1,27%
Aeroport	975,41	158,18	1.133,60	3,79%			1,78%
Ferrocarril	450,56	12,27	462,83	1,55%			0,73%
Autopista o autovia	730,24	2,19	732,43	2,45%			1,15%
Carretera nacional	68,69	0,34	69,03	0,23%			0,11%
Carretera autonòmica	411,97	3,30	415,27	1,39%			0,65%
Via urbana principal	279,91	0,59	280,50	0,94%			0,44%
Espai vari intersticial	324,94	0,39	325,33	1,09%			0,51%
Servei tècnic	355,93	23,69	379,62	1,27%			0,59%
<b>Total Infraestructures</b>	<b>4.187,10</b>	<b>423,98</b>	<b>4.611,08</b>	<b>15,42%</b>			<b>7,22%</b>
<b>AGRICOLA</b>							
Agrícola					5.686,83		8,91%
Indústria rural					190,48		0,30%
Hivernacles					89,12		0,14%
<b>Total Agrícola</b>					<b>5.966,43</b>		<b>9,35%</b>
<b>ESPAI NATURAL</b>							
Bosc o zona arbrada						13.667,13	21,41%
Vegetació arbustiva						11.488,83	18,00%
Prat						822,71	1,29%
Altra vegetació (de ribera, ...)						928,62	1,45%
Riu, estany o bassa						450,71	0,71%
Platja						196,95	0,31%
Sòl nu						418,15	0,66%
<b>Total Espai Natural</b>						<b>27.973,11</b>	<b>43,82%</b>
<b>ALTRES</b>							
Pedrera o extracció minera	307,15	0,00	307,15	1,03%			0,48%
Us provisional		340,76	340,76	1,14%			0,53%
<b>Total Altres</b>	<b>307,15</b>	<b>340,76</b>	<b>647,91</b>	<b>2,17%</b>			<b>1,01%</b>
<b>TOTAL</b>	<b>28.044,26</b>	<b>1.850,49</b>	<b>29.894,74</b>	<b>100,00%</b>	<b>5.966,43</b>	<b>27.973,11</b>	<b>100,00%</b>

\* en groc, municipis de l'AMB

## **6. Fitxes dels municipis de l'ÀMB**

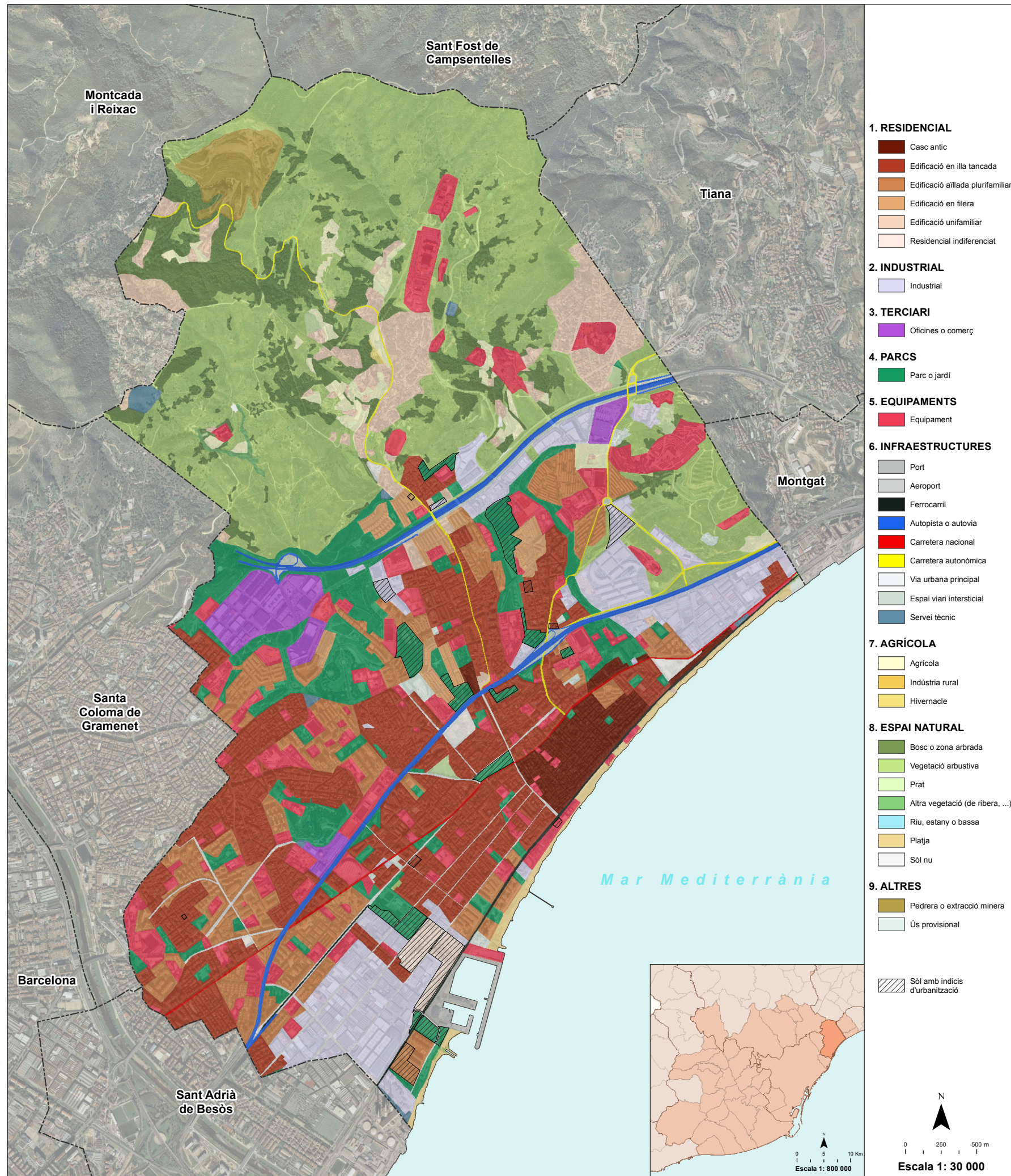

- 1. RESIDENCIAL**
  - Casc antic
  - Edificació en illa tancada
  - Edificació aïllada plurifamiliar
  - Edificació en filera
  - Edificació unifamiliar
  - Residencial indiferenciat
- 2. INDUSTRIAL**
  - Industrial
- 3. TERCIARI**
  - Oficines o comerç
- 4. PARCS**
  - Parc o jardí
- 5. EQUIPAMENTS**
  - Equipament
- 6. INFRAESTRUCTURES**
  - Port
  - Aeroport
  - Ferrocarril
  - Autopista o autovia
  - Carretera nacional
  - Carretera autonòmica
  - Via urbana principal
  - Espai viari intersticial
  - Servei tècnic
- 7. AGRÍCOLA**
  - Agrícola
  - Indústria rural
  - Hivernacle
- 8. ESPAI NATURAL**
  - Bosc o zona arbrada
  - Vegetació arbustiva
  - Prat
  - Altra vegetació (de ribera, ...)
  - Riu, estany o bassa
  - Platja
  - Sòl nu
- 9. ALTRES**
  - Pedrera o extracció minera
  - Ús provisional
  - Sòl amb indicis d'urbanització

## Dades bàsiques

Codi INE: 08015  
 Codi comarca: 13  
 Comarca: Barcelonès  
 Superfície total municipi: 2.113,66 ha

**Sòl antropitzat**  
 Sòl consolidat: 1.277,31 ha  
 Sòl amb indicis d'urbanització: 54,94 ha  
 Sòl ocupat: 1.332,26 ha  
 Sòl ocupat / Sòl total (%): 63,03 %

**Sòl agrícola i espai natural**  
 Sòl agrícola: 32,25 ha  
 Espai natural: 749,15 ha  
 Total sòl agrícola i espai natural: 781,40 ha  
 Sòl agrícola i espai natural / Sòl total (%): 36,97%

**Població**  
 Població (Cens 2011): 219.241 hab.  
 Sòl residencial consolidat: 630,15 ha  
 Densitat neta de població (2011): 347,92 hab./ha

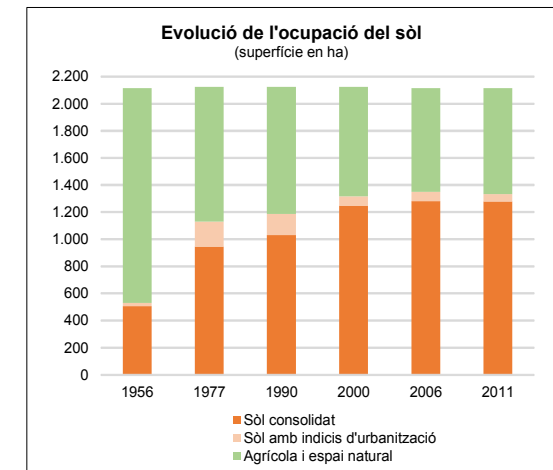
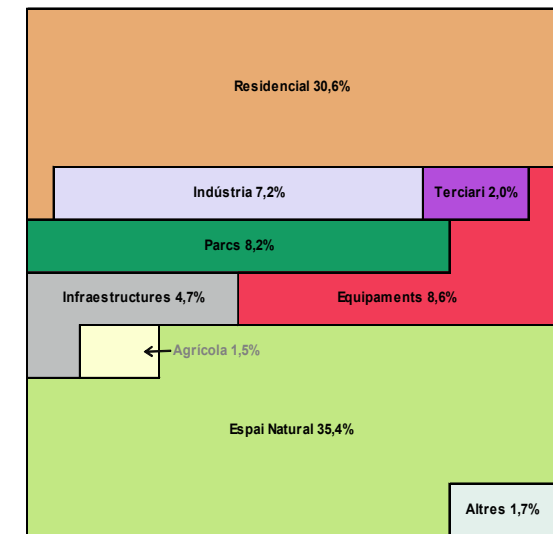

US	Sòl consolidat (ha)	Sòl indicis urb. (ha)	Sòl ocupat (ha)	% sobre sòl ocupat	Sòl agrícola (ha)	Espai natural (ha)	% sobre sòl total
<b>RESIDENCIAL</b>							
Casc antic	40,51	0,00	40,51	3,04%			1,92%
Edificació en illa tancada	309,28	1,16	310,45	23,30%			14,69%
Edificació aïllada plurifamiliar	161,25	3,08	164,33	12,33%			7,77%
Edificació en filera	26,82	0,13	26,95	2,02%			1,27%
Edificació unifamiliar	92,29	0,00	92,29	6,93%			4,37%
Residencial indiferenciat		11,46	11,46	0,86%			0,54%
<b>Total Residencial</b>	<b>630,15</b>	<b>15,84</b>	<b>645,99</b>	<b>48,49%</b>			<b>30,56%</b>
<b>INDÚSTRIA</b>							
Indústria	148,29	4,69	152,97	11,48%			7,24%
<b>Total Indústria</b>	<b>148,29</b>	<b>4,69</b>	<b>152,97</b>	<b>11,48%</b>			<b>7,24%</b>
<b>TERCIARI</b>							
Oficines o comerç	42,86	0,00	42,86	3,22%			2,03%
<b>Total Terciari</b>	<b>42,86</b>	<b>0,00</b>	<b>42,86</b>	<b>3,22%</b>			<b>2,03%</b>
<b>PARCS</b>							
Parc o jardí	145,58	26,89	172,48	12,95%			8,16%
<b>Total Parcs</b>	<b>145,58</b>	<b>26,89</b>	<b>172,48</b>	<b>12,95%</b>			<b>8,16%</b>
<b>EQUIPAMENTS</b>							
Equipament	182,07	0,24	182,31	13,68%			8,63%
<b>Total equipaments</b>	<b>182,07</b>	<b>0,24</b>	<b>182,31</b>	<b>13,68%</b>			<b>8,63%</b>
<b>INFRAESTRUCTURES</b>							
Port	9,32	0,00	9,32	0,70%			0,44%
Aeroport	0,00	0,00	0,00	0,00%			0,00%
Ferrocarril	7,70	0,00	7,70	0,58%			0,36%
Autopista o autovia	31,74	0,00	31,74	2,38%			1,50%
Carretera nacional	6,03	0,00	6,03	0,45%			0,29%
Carretera autonòmica	11,17	0,00	11,17	0,84%			0,53%
Via urbana principal	19,15	0,00	19,15	1,44%			0,91%
Espai viari intersticial	7,94	0,00	7,94	0,60%			0,38%
Servei tècnic	6,28	0,00	6,28	0,47%			0,30%
<b>Total Infraestructures</b>	<b>99,31</b>	<b>0,00</b>	<b>99,31</b>	<b>7,45%</b>			<b>4,70%</b>
<b>AGRICOLA</b>							
Agrícola					31,56		1,49%
Indústria rural					0,00		0,00%
Hivernacles					0,69		0,03%
<b>Total Agrícola</b>					<b>32,25</b>		<b>1,53%</b>
<b>ESPAI NATURAL</b>							
Bosc o zona arbrada						149,35	7,07%
Vegetació arbustiva						565,92	26,77%
Prat						6,12	0,29%
Altra vegetació (de ribera, ...)						2,90	0,14%
Riu, estany o bassa						0,00	0,00%
Platja						17,18	0,81%
Sòl nu						7,68	0,36%
<b>Total Espai Natural</b>						<b>749,15</b>	<b>35,44%</b>
<b>ALTRES</b>							
Pedrera o extracció minera	29,06	0,00	29,06	2,18%			1,37%
Ús provisional		7,29	7,29	0,55%			0,34%
<b>Total Altres</b>	<b>29,06</b>	<b>7,29</b>	<b>36,34</b>	<b>2,73%</b>			<b>1,72%</b>
<b>TOTAL</b>	<b>1.277,31</b>	<b>54,94</b>	<b>1.332,26</b>	<b>100,00%</b>	<b>32,25</b>	<b>749,15</b>	<b>100,00%</b>

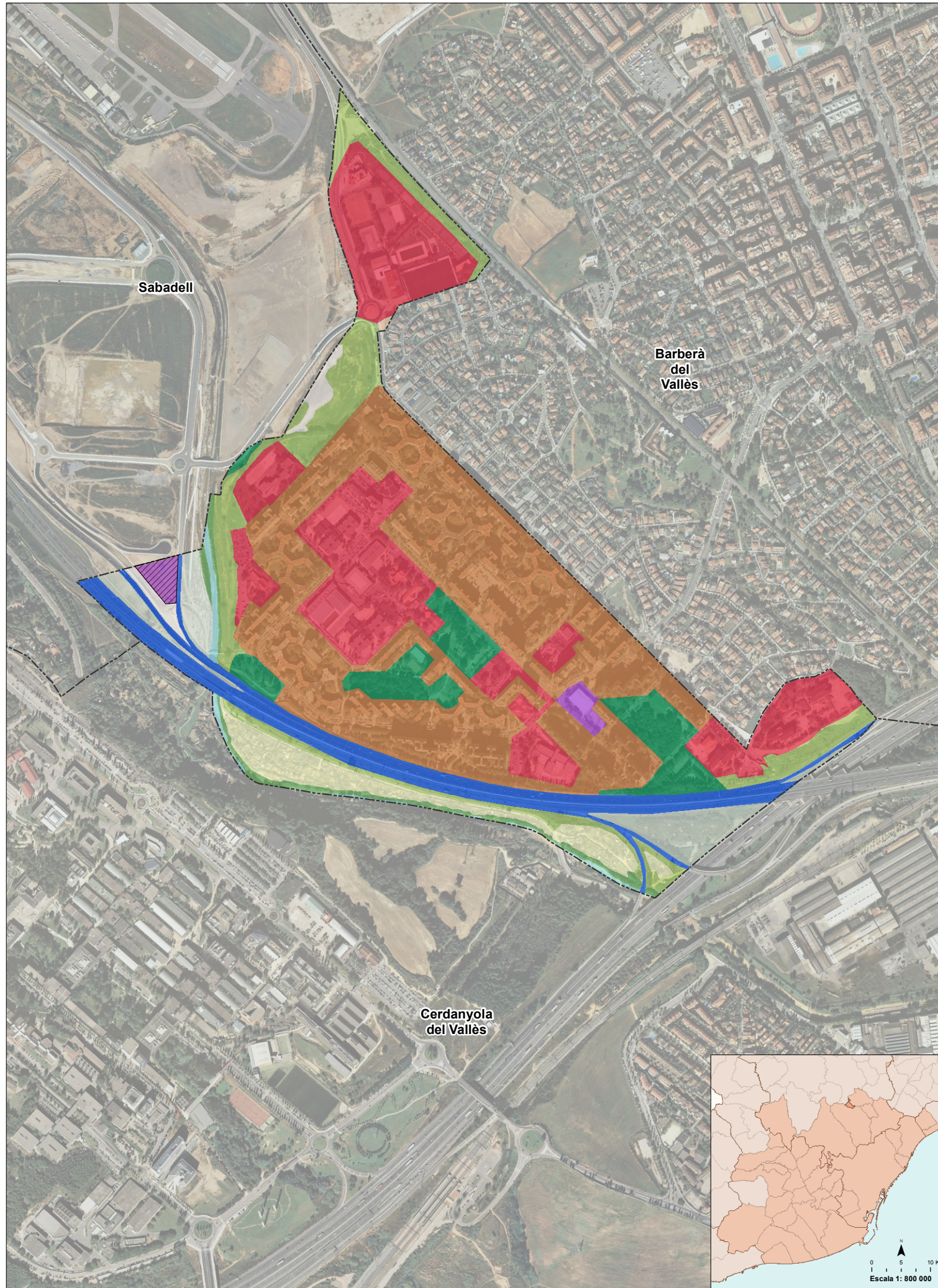

## 1. RESIDENCIAL

- Casc antic
- Edificació en illa tancada
- Edificació aïllada plurifamiliar
- Edificació en filera
- Edificació unifamiliar
- Residencial indiferenciat

## 2. INDUSTRIAL

- Industrial

## 3. TERCIARI

- Oficines o comerç

## 4. PARCS

- Parc o jardí

## 5. EQUIPAMENTS

- Equipament

## 6. INFRAESTRUCTURES

- Port
- Aeroport
- Ferrocarril
- Autopista o autovia
- Carretera nacional
- Carretera autonòmica
- Via urbana principal
- Espai viari intersticial
- Servei tècnic

## 7. AGRÍCOLA

- Agrícola
- Indústria rural
- Hivernacle

## 8. ESPAI NATURAL

- Bosc o zona arbrada
- Vegetació arbustiva
- Prat
- Altra vegetació (de ribera, ...)
- Riu, estany o bassa
- Platja
- Sòl nu

## 9. ALTRES

- Pedrera o extracció minera
- Ús provisional

- Sòl amb indicis d'urbanització

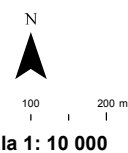

## Dades bàsiques

Codi INE: 08904

Codi comarca: 40

Comarca: Vallès Occidental

Superfície total municipi: 92,89 ha

### Sòl antropitzat

Sòl consolidat: 74,51 ha

Sòl amb indicis d'urbanització: 1,66 ha

Sòl ocupat: 76,17 ha

Sòl ocupat / Sòl total (%): 81,99 %

### Sòl agrícola i espai natural

Sòl agrícola: 4,11 ha

Espai natural: 12,62 ha

Total sòl agrícola i espai natural: 16,73 ha

Sòl agrícola i espai natural / Sòl total (%): 18,01%

### Població

Població (Cens 2011): 13.603 hab.

Sòl residencial consolidat: 33,46 ha

Densitat neta de població (2011): 406,58 hab./ha

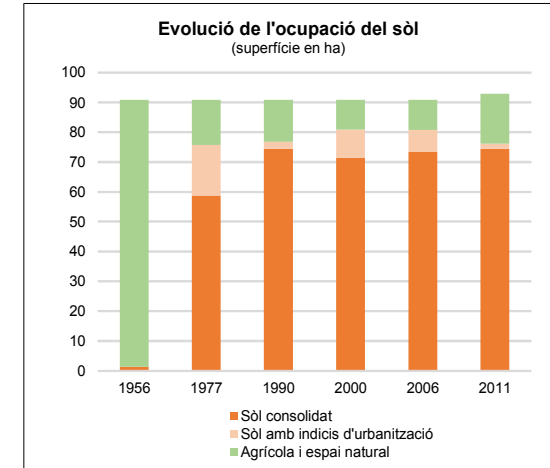
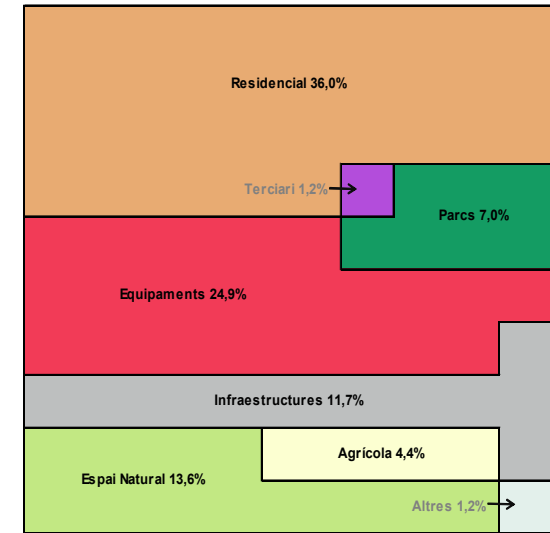

US	Sòl consolidat (ha)	Sòl indicis urb. (ha)	Sòl ocupat (ha)	% sobre sòl ocupat	Sòl agrícola (ha)	Espai natural (ha)	% sobre sòl total
<b>RESIDENCIAL</b>							
Casc antic	0,00	0,00	0,00	0,00%			0,00%
Edificació en illa tancada	0,00	0,00	0,00	0,00%			0,00%
Edificació aïllada plurifamiliar	33,39	0,00	33,39	43,84%			35,95%
Edificació en filera	0,00	0,00	0,00	0,00%			0,00%
Edificació unifamiliar	0,06	0,00	0,06	0,08%			0,07%
Residencial indiferenciat	0,00	0,00	0,00	0,00%			0,00%
<b>Total Residencial</b>	<b>33,46</b>	<b>0,00</b>	<b>33,46</b>	<b>43,93%</b>			<b>36,02%</b>
<b>INDÚSTRIA</b>							
Indústria	0,00	0,00	0,00	0,00%			0,00%
<b>Total Indústria</b>	<b>0,00</b>	<b>0,00</b>	<b>0,00</b>	<b>0,00%</b>			<b>0,00%</b>
<b>TERCIARI</b>							
Oficines o comerç	0,60	0,56	1,16	1,52%			1,25%
<b>Total Terciari</b>	<b>0,60</b>	<b>0,56</b>	<b>1,16</b>	<b>1,52%</b>			<b>1,25%</b>
<b>PARCS</b>							
Parc o jardí	6,54	0,00	6,54	8,59%			7,04%
<b>Total Parcs</b>	<b>6,54</b>	<b>0,00</b>	<b>6,54</b>	<b>8,59%</b>			<b>7,04%</b>
<b>EQUIPAMENTS</b>							
Equipament	23,09	0,00	23,09	30,31%			24,85%
<b>Total equipaments</b>	<b>23,09</b>	<b>0,00</b>	<b>23,09</b>	<b>30,31%</b>			<b>24,85%</b>
<b>INFRAESTRUCTURES</b>							
Port	0,00	0,00	0,00	0,00%			0,00%
Aeroport	0,00	0,00	0,00	0,00%			0,00%
Ferrocarril	0,00	0,00	0,00	0,00%			0,00%
Autopista o autovia	7,76	0,00	7,76	10,19%			8,35%
Carretera nacional	0,00	0,00	0,00	0,00%			0,00%
Carretera autonòmica	0,00	0,00	0,00	0,00%			0,00%
Via urbana principal	0,00	0,00	0,00	0,00%			0,00%
Espai viari intersticial	3,07	0,00	3,07	4,03%			3,30%
Servei tècnic	0,00	0,00	0,00	0,00%			0,00%
<b>Total Infraestructures</b>	<b>10,83</b>	<b>0,00</b>	<b>10,83</b>	<b>14,21%</b>			<b>11,65%</b>
<b>AGRÍCOLA</b>							
Agrícola					4,11		4,42%
Indústria rural					0,00		0,00%
Hivernacles					0,00		0,00%
<b>Total Agrícola</b>					<b>4,11</b>		<b>4,42%</b>
<b>ESPAI NATURAL</b>							
Bosc o zona arbrada						0,00	0,00%
Vegetació arbustiva						9,26	9,97%
Prat						0,00	0,00%
Altra vegetació (de ribera, ...)						1,61	1,73%
Riu, estany o bassa						0,80	0,86%
Platja						0,00	0,00%
Sòl nu						0,95	1,02%
<b>Total Espai Natural</b>						<b>12,62</b>	<b>13,58%</b>
<b>ALTRES</b>							
Pedrera o extracció minera	0,00	0,00	0,00	0,00%			0,00%
Ús provisional		1,10	1,10	1,44%			1,18%
<b>Total Altres</b>	<b>0,00</b>	<b>1,10</b>	<b>1,10</b>	<b>1,44%</b>			<b>1,18%</b>
<b>TOTAL</b>	<b>74,51</b>	<b>1,66</b>	<b>76,17</b>	<b>100,00%</b>	<b>4,11</b>	<b>12,62</b>	<b>100,00%</b>

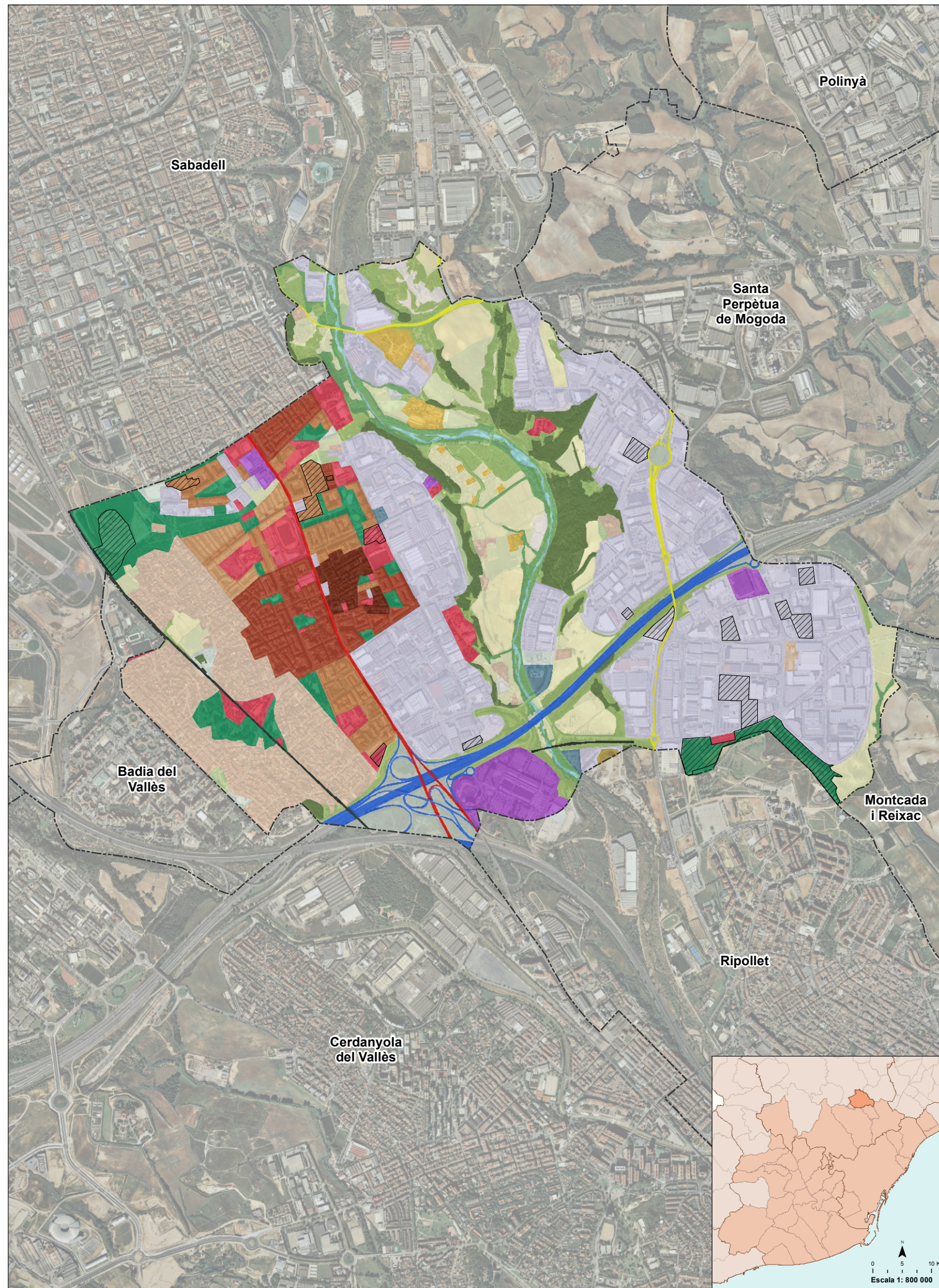

- 1. RESIDENCIAL**
    - Casc antic
    - Edificació en illa tancada
    - Edificació aïllada plurifamiliar
    - Edificació en filera
    - Edificació unifamiliar
    - Residencial indiferenciat
  - 2. INDUSTRIAL**
    - Industrial
  - 3. TERCARI**
    - Oficines o comerç
  - 4. PARCS**
    - Parc o jardí
  - 5. EQUIPAMENTS**
    - Equipament
  - 6. INFRAESTRUCTURES**
    - Port
    - Aeroport
    - Ferrocarril
    - Autopista o autovia
    - Carretera nacional
    - Carretera autonòmica
    - Via urbana principal
    - Espai viari intersticial
    - Servei tècnic
  - 7. AGRÍCOLA**
    - Agrícola
    - Indústria rural
    - Hivernacle
  - 8. ESPAI NATURAL**
    - Bosc o zona arbrada
    - Vegetació arbustiva
    - Prat
    - Altra vegetació (de ribera, ...)
    - Riu, estany o bassa
    - Platja
    - Sòl nu
  - 9. ALTRES**
    - Pedrera o extracció minera
    - Ús provisional
- Sòl amb indicis d'urbanització

## Dades bàsiques

Codi INE: 08252  
 Codi comarca: 40  
 Comarca: Vallès Occidental  
 Superfície total municipi: 830,16 ha

### Sòl antropitzat

Sòl consolidat: 571,06 ha  
 Sòl amb indicis d'urbanització: 32,05 ha  
 Sòl ocupat: 603,11 ha  
 Sòl ocupat / Sòl total (%): 72,65 %

### Sòl agrícola i espai natural

Sòl agrícola: 89,84 ha  
 Espai natural: 137,21 ha  
 Total sòl agrícola i espai natural: 227,05 ha  
 Sòl agrícola i espai natural / Sòl total (%): 27,35%

### Població

Població (Cens 2011): 32.186 hab.  
 Sòl residencial consolidat: 167,54 ha  
 Densitat neta de població (2011): 192,11 hab./ha

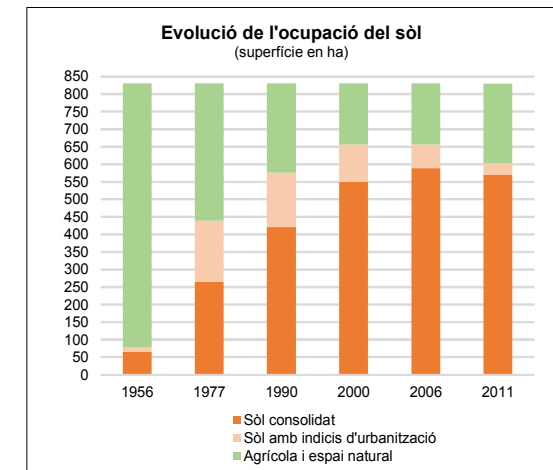
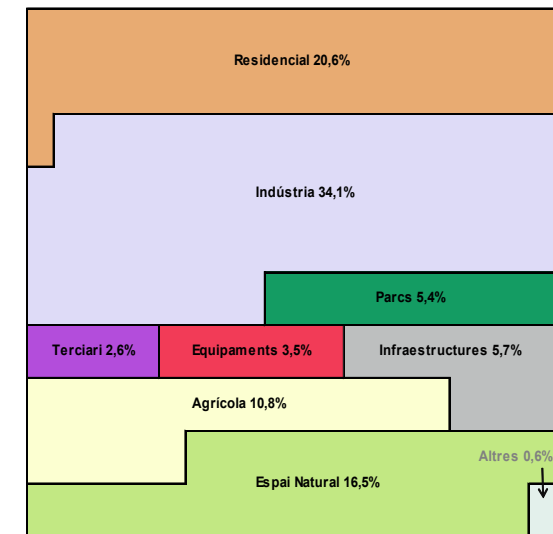

US	Sòl consolidat (ha)	Sòl indicis urb. (ha)	Sòl ocupat (ha)	% sobre sòl ocupat	Sòl agrícola (ha)	Espai natural (ha)	% sobre sòl total
<b>RESIDENCIAL</b>							
Casc antic	7,78	0,00	7,78	1,29%			0,94%
Edificació en illa tancada	36,34	0,08	36,43	6,04%			4,39%
Edificació aïllada plurifamiliar	27,07	3,63	30,70	5,09%			3,70%
Edificació en filera	8,86	0,00	8,86	1,47%			1,07%
Edificació unifamiliar	87,48	0,00	87,48	14,50%			10,54%
Residencial indiferenciat	0,00	0,00	0,00	0,00%			0,00%
<b>Total Residencial</b>	<b>167,54</b>	<b>3,71</b>	<b>171,25</b>	<b>28,39%</b>			<b>20,63%</b>
<b>INDÚSTRIA</b>							
Indústria	273,35	9,78	283,13	46,95%			34,11%
<b>Total Indústria</b>	<b>273,35</b>	<b>9,78</b>	<b>283,13</b>	<b>46,95%</b>			<b>34,11%</b>
<b>TERCIARI</b>							
Oficines o comerç	21,75	0,00	21,75	3,61%			2,62%
<b>Total Terciari</b>	<b>21,75</b>	<b>0,00</b>	<b>21,75</b>	<b>3,61%</b>			<b>2,62%</b>
<b>PARCS</b>							
Parc o jardí	32,39	12,75	45,14	7,48%			5,44%
<b>Total Parcs</b>	<b>32,39</b>	<b>12,75</b>	<b>45,14</b>	<b>7,48%</b>			<b>5,44%</b>
<b>EQUIPAMENTS</b>							
Equipament	27,91	1,36	29,28	4,85%			3,53%
<b>Total equipaments</b>	<b>27,91</b>	<b>1,36</b>	<b>29,28</b>	<b>4,85%</b>			<b>3,53%</b>
<b>INFRAESTRUCTURES</b>							
Port	0,00	0,00	0,00	0,00%			0,00%
Aeroport	0,00	0,00	0,00	0,00%			0,00%
Ferrocarril	3,19	0,00	3,19	0,53%			0,38%
Autopista o autovia	16,84	0,00	16,84	2,79%			2,03%
Carretera nacional	4,37	0,00	4,37	0,72%			0,53%
Carretera autonòmica	4,77	0,00	4,77	0,79%			0,57%
Via urbana principal	0,00	0,00	0,00	0,00%			0,00%
Espai viari intersticial	15,29	0,00	15,29	2,54%			1,84%
Servei tècnic	3,03	0,00	3,03	0,50%			0,37%
<b>Total Infraestructures</b>	<b>47,49</b>	<b>0,00</b>	<b>47,49</b>	<b>7,88%</b>			<b>5,72%</b>
<b>AGRICOLA</b>							
Agrícola					82,14		9,89%
Indústria rural					7,70		0,93%
Hivernacles					0,00		0,00%
<b>Total Agrícola</b>					<b>89,84</b>		<b>10,82%</b>
<b>ESPAI NATURAL</b>							
Bosc o zona arbrada						39,22	4,72%
Vegetació arbustiva						60,62	7,30%
Prat						3,97	0,48%
Altra vegetació (de ribera, ...)						23,42	2,82%
Riu, estany o bassa						4,99	0,60%
Platja						0,00	0,00%
Sòl nu						4,98	0,60%
<b>Total Espai Natural</b>						<b>137,21</b>	<b>16,53%</b>
<b>ALTRES</b>							
Pedrera o extracció minera	0,62	0,00	0,62	0,10%			0,07%
Ús provisional		4,45	4,45	0,74%			0,54%
<b>Total Altres</b>	<b>0,62</b>	<b>4,45</b>	<b>5,07</b>	<b>0,84%</b>			<b>0,61%</b>
<b>TOTAL</b>	<b>571,06</b>	<b>32,05</b>	<b>603,11</b>	<b>100,00%</b>	<b>89,84</b>	<b>137,21</b>	<b>100,00%</b>

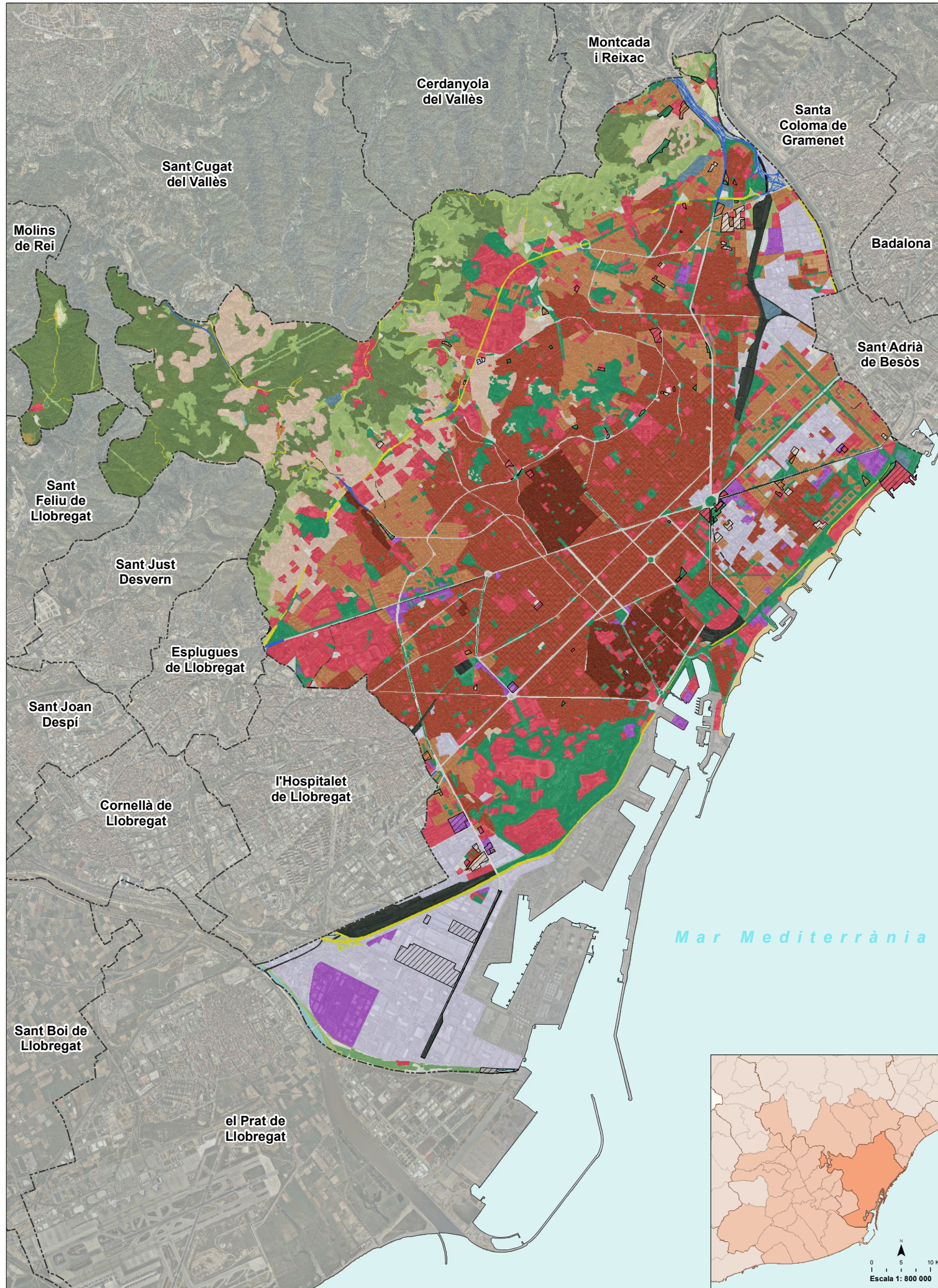

- 1. RESIDENCIAL**
  - Casc antic
  - Edificació en illa tancada
  - Edificació aïllada plurifamiliar
  - Edificació en filera
  - Edificació unifamiliar
  - Residencial indiferenciat
- 2. INDUSTRIAL**
  - Industrial
- 3. TERCARI**
  - Oficines o comerç
- 4. PARCS**
  - Parc o jardí
- 5. EQUIPAMENTS**
  - Equipament
- 6. INFRAESTRUCTURES**
  - Port
  - Aeroport
  - Ferrocarril
  - Autopista o autovia
  - Carretera nacional
  - Carretera autonòmica
  - Via urbana principal
  - Espai viari intersticial
  - Servei tècnic
- 7. AGRÍCOLA**
  - Agrícola
  - Indústria rural
  - Hivernacle
- 8. ESPAI NATURAL**
  - Bosc o zona arbrada
  - Vegetació arbustiva
  - Prat
  - Altra vegetació (de ribera, ...)
  - Riu, estany o bassa
  - Platja
  - Sòl nu
- 9. ALTRES**
  - Pedrera o extracció minera
  - Ús provisional
  - Sòl amb indicis d'urbanització

**Dades bàsiques**

Codi INE: 08019  
 Codi comarca: 13  
 Comarca: Barcelonès  
 Superfície total municipi: 10.169,81 ha

**Sòl antropitzat**  
 Sòl consolidat: 8.166,95 ha  
 Sòl amb indicis d'urbanització: 210,72 ha  
 Sòl ocupat: 8.377,67 ha  
 Sòl ocupat / Sòl total (%): 82,38 %

**Sòl agrícola i espai natural**  
 Sòl agrícola: 16,54 ha  
 Espai natural: 1.775,59 ha  
 Total sòl agrícola i espai natural: 1.792,13 ha  
 Sòl agrícola i espai natural / Sòl total (%): 17,62%

**Població**  
 Població (Cens 2011): 1.611.013 hab.  
 Sòl residencial consolidat: 3.919,31 ha  
 Densitat neta de població (2011): 411,05 hab./ha

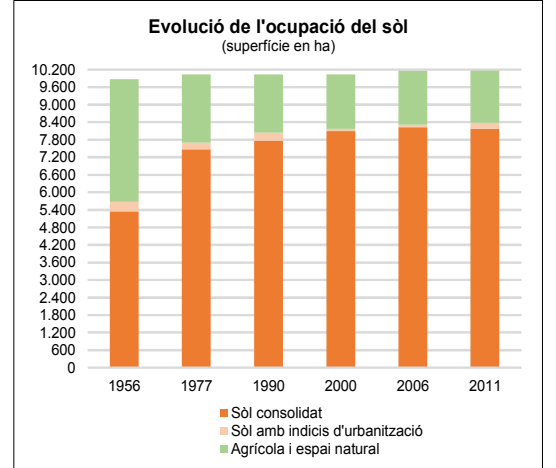
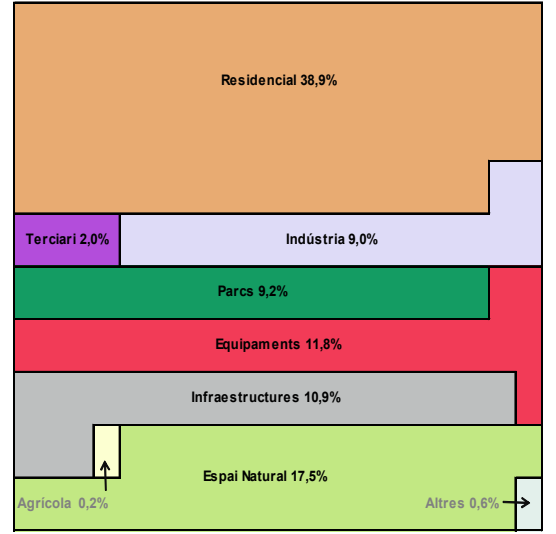

US	Sòl consolidat (ha)	Sòl indicis urb. (ha)	Sòl ocupat (ha)	% sobre sòl ocupat	Sòl agrícola (ha)	Espai natural (ha)	% sobre sòl total
<b>RESIDENCIAL</b>							
Casc antic	283,36	0,00	283,36	3,38%			2,79%
Edificació en illa tancada	2.062,80	0,32	2.063,12	24,63%			20,29%
Edificació aïllada plurifamiliar	953,37	15,47	968,84	11,56%			9,53%
Edificació en filera	28,73	0,00	28,73	0,34%			0,28%
Edificació unifamiliar	591,05	0,19	591,23	7,06%			5,81%
Residencial indiferenciat	23,83	23,83	23,83	0,28%			0,23%
<b>Total Residencial</b>	<b>3.919,31</b>	<b>39,81</b>	<b>3.959,12</b>	<b>47,26%</b>			<b>38,93%</b>
<b>INDÚSTRIA</b>							
Indústria	864,96	45,99	910,94	10,87%			8,96%
<b>Total Indústria</b>	<b>864,96</b>	<b>45,99</b>	<b>910,94</b>	<b>10,87%</b>			<b>8,96%</b>
<b>TERCIARI</b>							
Oficines o comerç	188,99	10,31	199,30	2,38%			1,96%
<b>Total Terciari</b>	<b>188,99</b>	<b>10,31</b>	<b>199,30</b>	<b>2,38%</b>			<b>1,96%</b>
<b>PARCS</b>							
Parc o jardí	923,46	16,41	939,87	11,22%			9,24%
<b>Total Parcs</b>	<b>923,46</b>	<b>16,41</b>	<b>939,87</b>	<b>11,22%</b>			<b>9,24%</b>
<b>EQUIPAMENTS</b>							
Equipament	1.172,48	27,43	1.199,92	14,32%			11,80%
<b>Total equipaments</b>	<b>1.172,48</b>	<b>27,43</b>	<b>1.199,92</b>	<b>14,32%</b>			<b>11,80%</b>
<b>INFRAESTRUCTURES</b>							
Port	573,30	2,96	576,25	6,88%			5,67%
Aeroport	0,00	0,00	0,00	0,00%			0,00%
Ferrocarril	156,71	12,27	168,99	2,02%			1,66%
Autopista o autovia	31,91	0,00	31,91	0,38%			0,31%
Carretera nacional	0,02	0,07	0,10	0,00%			0,00%
Carretera autonòmica	80,37	0,00	80,37	0,96%			0,79%
Via urbana principal	193,22	0,00	193,22	2,31%			1,90%
Espai viari intersticial	20,12	0,39	20,51	0,24%			0,20%
Servei tècnic	39,06	0,00	39,06	0,47%			0,38%
<b>Total Infraestructures</b>	<b>1.094,72</b>	<b>15,69</b>	<b>1.110,41</b>	<b>13,25%</b>			<b>10,92%</b>
<b>AGRICOLA</b>							
Agrícola					14,40		0,14%
Indústria rural					2,15		0,02%
Hivernacles					0,00		0,00%
<b>Total Agrícola</b>					<b>16,54</b>		<b>0,16%</b>
<b>ESPAI NATURAL</b>							
Bosc o zona arbrada						1.090,45	10,72%
Vegetació arbustiva						568,47	5,59%
Prat						7,74	0,08%
Altra vegetació (de ribera, ...)						22,56	0,22%
Riu, estany o bassa						12,37	0,12%
Platja						40,79	0,40%
Sòl nu						33,21	0,33%
<b>Total Espai Natural</b>						<b>1.775,59</b>	<b>17,46%</b>
<b>ALTRES</b>							
Pedrera o extracció minera	3,03	0,00	3,03	0,04%			0,03%
Ús provisional		55,09	55,09	0,66%			0,54%
<b>Total Altres</b>	<b>3,03</b>	<b>55,09</b>	<b>58,12</b>	<b>0,69%</b>			<b>0,57%</b>
<b>TOTAL</b>	<b>8.166,95</b>	<b>210,72</b>	<b>8.377,67</b>	<b>100,00%</b>	<b>16,54</b>	<b>1.775,59</b>	<b>100,00%</b>

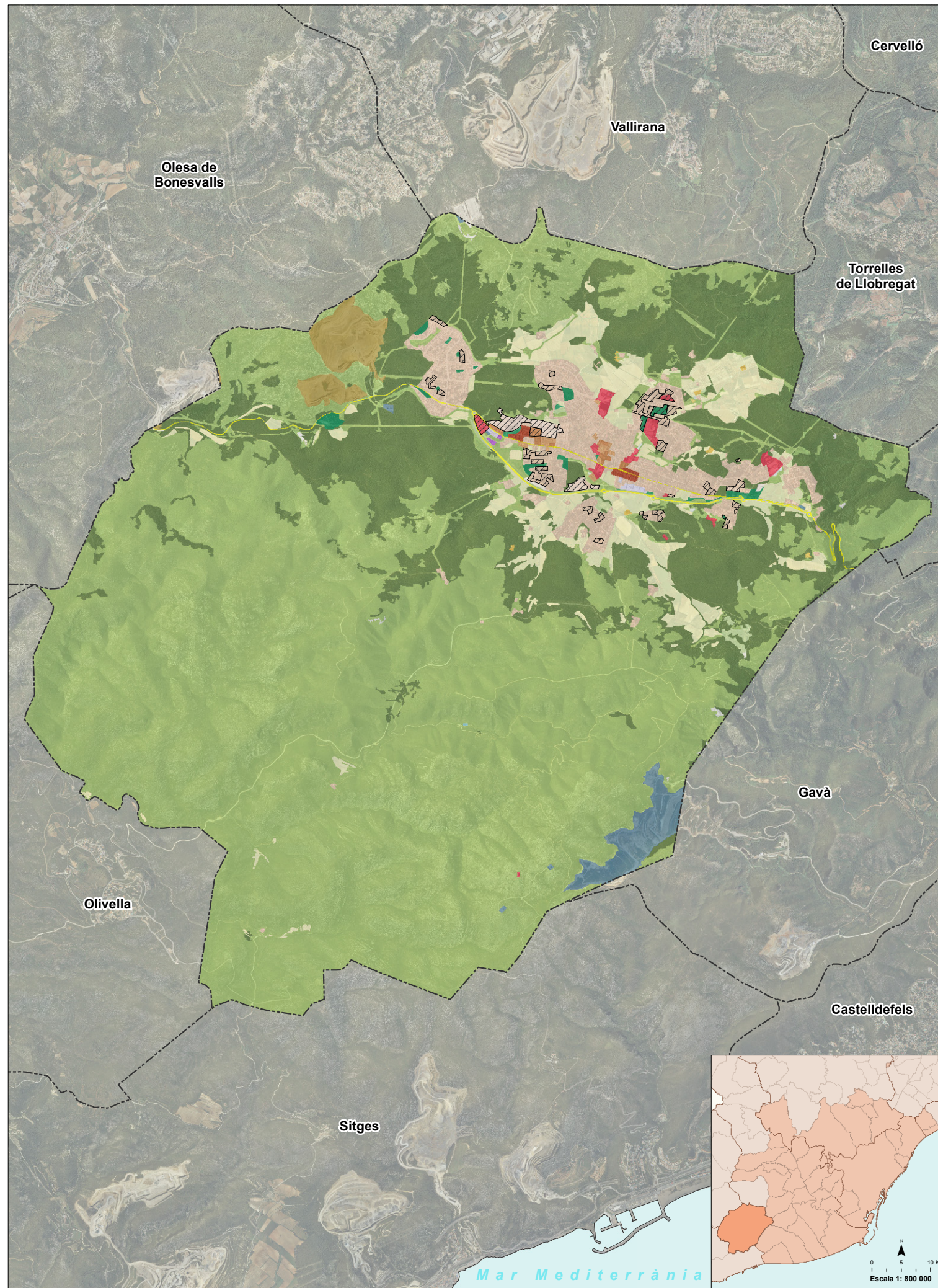

- 1. RESIDENCIAL**
  - Casc antic
  - Edificació en illa tancada
  - Edificació aïllada plurifamiliar
  - Edificació en filera
  - Edificació unifamiliar
  - Residencial indiferenciat
- 2. INDUSTRIAL**
  - Industrial
- 3. TERCARI**
  - Oficines o comerç
- 4. PARCS**
  - Parc o jardí
- 5. EQUIPAMENTS**
  - Equipament
- 6. INFRAESTRUCTURES**
  - Port
  - Aeroport
  - Ferrocarril
  - Autopista o autovia
  - Carretera nacional
  - Carretera autònoma
  - Via urbana principal
  - Espai viari intersticial
  - Servei tècnic
- 7. AGRÍCOLA**
  - Agrícola
  - Indústria rural
  - Hivernacle
- 8. ESPAI NATURAL**
  - Bosc o zona arbrada
  - Vegetació arbustiva
  - Prat
  - Altra vegetació (de ribera, ...)
  - Riu, estany o bassa
  - Platja
  - Sòl nu
- 9. ALTRES**
  - Pedrera o extracció minera
  - Ús provisional

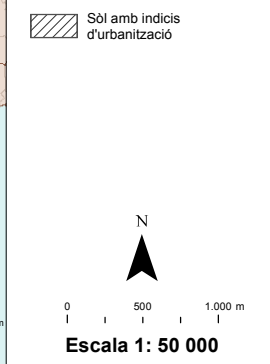

## Dades bàsiques

Codi INE: 08020  
 Codi comarca: 11  
 Comarca: Baix Llobregat  
 Superfície total municipi: 5.043,65 ha

### Sòl antropitzat

Sòl consolidat: 392,81 ha  
 Sòl amb indicis d'urbanització: 39,46 ha  
 Sòl ocupat: 432,27 ha  
 Sòl ocupat / Sòl total (%): 8,57 %

### Sòl agrícola i espai natural

Sòl agrícola: 259,93 ha  
 Espai natural: 4.351,46 ha  
 Total sòl agrícola i espai natural: 4.611,39 ha  
 Sòl agrícola i espai natural / Sòl total (%): 91,43%

### Població

Població (Cens 2011): 6.488 hab.  
 Sòl residencial consolidat: 232,65 ha  
 Densitat neta de població (2011): 27,89 hab./ha

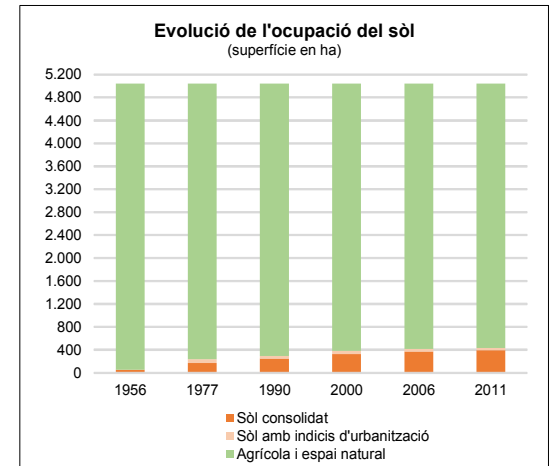
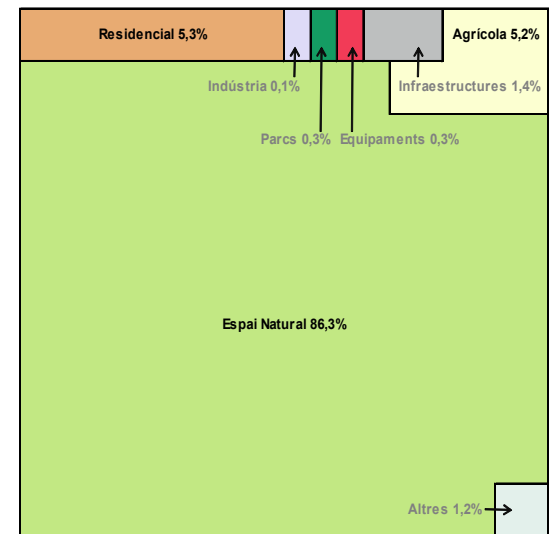

US	Sòl consolidat (ha)	Sòl indicis urb. (ha)	Sòl ocupat (ha)	% sobre sòl ocupat	Sòl agrícola (ha)	Espai natural (ha)	% sobre sòl total
<b>RESIDENCIAL</b>							
Casc antic	0,00	0,00	0,00	0,00%			0,00%
Edificació en illa tancada	4,69	0,00	4,69	1,09%			0,09%
Edificació aïllada plurifamiliar	3,78	1,07	4,85	1,12%			0,10%
Edificació en filera	4,64	0,00	4,64	1,07%			0,09%
Edificació unifamiliar	219,53	21,56	241,09	55,77%			4,78%
Residencial indiferenciat		11,28	11,28	2,61%			0,22%
<b>Total Residencial</b>	<b>232,65</b>	<b>33,90</b>	<b>266,55</b>	<b>61,66%</b>			<b>5,28%</b>
<b>INDÚSTRIA</b>							
Indústria	2,55	0,00	2,55	0,59%			0,05%
<b>Total Indústria</b>	<b>2,55</b>	<b>0,00</b>	<b>2,55</b>	<b>0,59%</b>			<b>0,05%</b>
<b>TERCIARI</b>							
Oficines o comerç	0,58	0,00	0,58	0,13%			0,01%
<b>Total Terciari</b>	<b>0,58</b>	<b>0,00</b>	<b>0,58</b>	<b>0,13%</b>			<b>0,01%</b>
<b>PARCS</b>							
Parc o jardí	13,72	2,22	15,93	3,69%			0,32%
<b>Total Parcs</b>	<b>13,72</b>	<b>2,22</b>	<b>15,93</b>	<b>3,69%</b>			<b>0,32%</b>
<b>EQUIPAMENTS</b>							
Equipament	14,77	2,50	17,26	3,99%			0,34%
<b>Total equipaments</b>	<b>14,77</b>	<b>2,50</b>	<b>17,26</b>	<b>3,99%</b>			<b>0,34%</b>
<b>INFRAESTRUCTURES</b>							
Port	0,00	0,00	0,00	0,00%			0,00%
Aeroport	0,00	0,00	0,00	0,00%			0,00%
Ferrocarril	0,00	0,00	0,00	0,00%			0,00%
Autopista o autovia	0,00	0,00	0,00	0,00%			0,00%
Carretera nacional	0,00	0,00	0,00	0,00%			0,00%
Carretera autònoma	13,17	0,00	13,17	3,05%			0,26%
Via urbana principal	0,00	0,00	0,00	0,00%			0,00%
Espai viari intersticial	0,67	0,00	0,67	0,16%			0,01%
Servei tècnic	54,40	0,00	54,40	12,58%			1,08%
<b>Total Infraestructures</b>	<b>68,24</b>	<b>0,00</b>	<b>68,24</b>	<b>15,79%</b>			<b>1,35%</b>
<b>AGRÍCOLA</b>							
Agrícola					257,74		5,11%
Indústria rural					2,04		0,04%
Hivernacles					0,14		0,00%
<b>Total Agrícola</b>					<b>259,93</b>		<b>5,15%</b>
<b>ESPAI NATURAL</b>							
Bosc o zona arbrada						1.086,72	21,55%
Vegetació arbustiva						3.251,03	64,46%
Prat						9,05	0,18%
Altra vegetació (de ribera, ...)						0,00	0,00%
Riu, estany o bassa						0,10	0,00%
Platja						0,00	0,00%
Sòl nu						4,55	0,09%
<b>Total Espai Natural</b>						<b>4.351,46</b>	<b>86,28%</b>
<b>ALTRES</b>							
Pedrera o extracció minera	60,31	0,00	60,31	13,95%			1,20%
Ús provisional		0,84	0,84	0,20%			0,02%
<b>Total Altres</b>	<b>60,31</b>	<b>0,84</b>	<b>61,15</b>	<b>14,15%</b>			<b>1,21%</b>
<b>TOTAL</b>	<b>392,81</b>	<b>39,46</b>	<b>432,27</b>	<b>100,00%</b>	<b>259,93</b>	<b>4.351,46</b>	<b>100,00%</b>

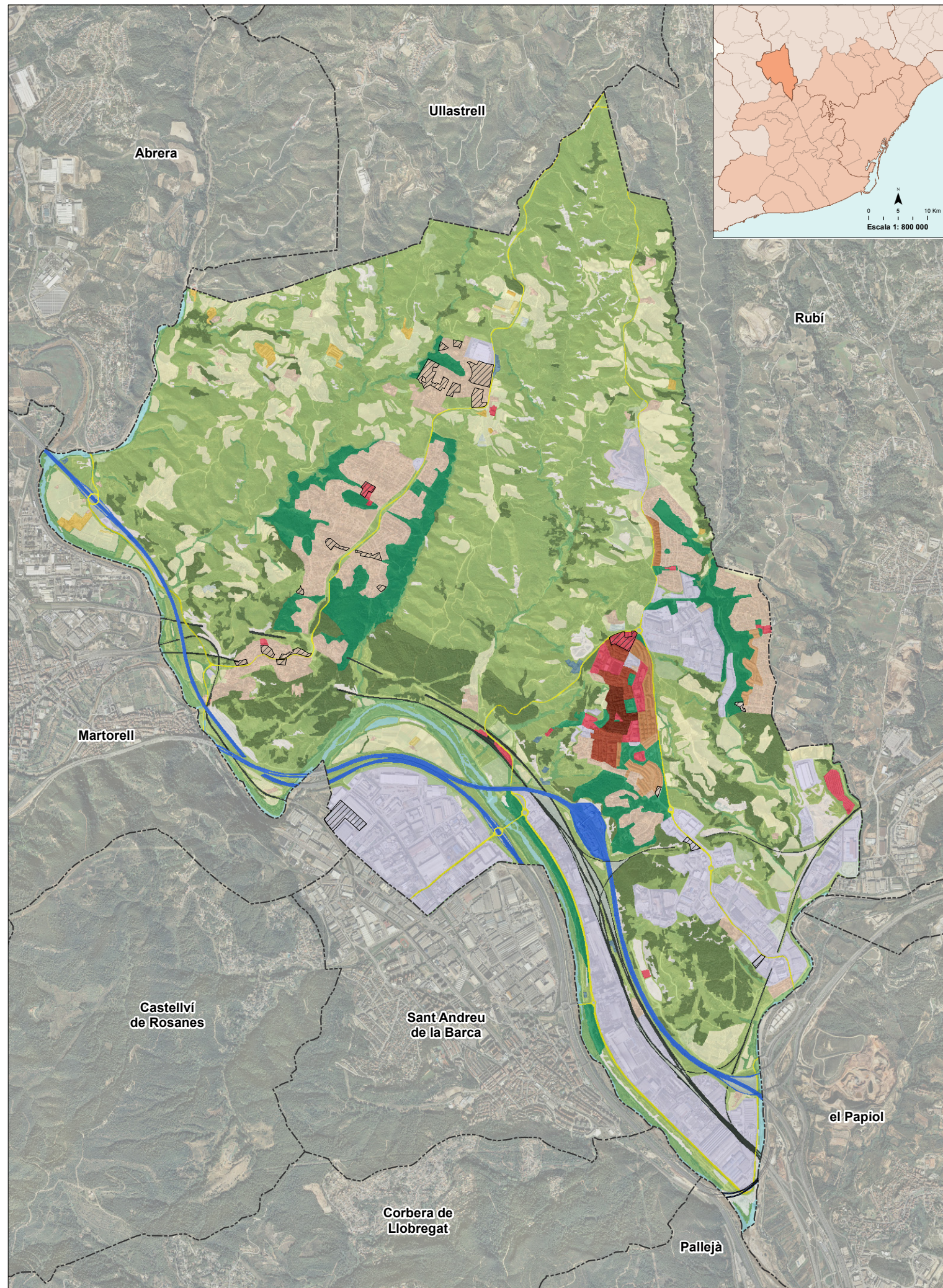

- 1. RESIDENCIAL**
    - Casc antic
    - Edificació en illa tancada
    - Edificació aïllada plurifamiliar
    - Edificació en filera
    - Edificació unifamiliar
    - Residencial indiferenciat
  - 2. INDUSTRIAL**
    - Industrial
  - 3. TERCARI**
    - Oficines o comerç
  - 4. PARCS**
    - Parc o jardí
  - 5. EQUIPAMENTS**
    - Equipament
  - 6. INFRAESTRUCTURES**
    - Port
    - Aeroport
    - Ferrocarril
    - Autopista o autovia
    - Carretera nacional
    - Carretera autonòmica
    - Via urbana principal
    - Espai viari intersticial
    - Servei tècnic
  - 7. AGRÍCOLA**
    - Agrícola
    - Indústria rural
    - Hivernacle
  - 8. ESPAI NATURAL**
    - Bosc o zona arbrada
    - Vegetació arbustiva
    - Prat
    - Altra vegetació (de ribera, ...)
    - Riu, estany o bassa
    - Platja
    - Sòl nu
  - 9. ALTRES**
    - Pedrera o extracció minera
    - Ús provisional
- ▨ Sòl amb indicis d'urbanització



## Dades bàsiques

Codi INE: 08054  
 Codi comarca: 40  
 Comarca: Vallès Occidental  
 Superfície total municipi: 3.092,80 ha

## Sòl antropitzat

Sòl consolidat: 924,70 ha  
 Sòl amb indicis d'urbanització: 33,40 ha  
 Sòl ocupat: 958,10 ha  
 Sòl ocupat / Sòl total (%): 30,98 %

## Sòl agrícola i espai natural

Sòl agrícola: 384,20 ha  
 Espai natural: 1.750,50 ha  
 Total sòl agrícola i espai natural: 2.134,70 ha  
 Sòl agrícola i espai natural / Sòl total (%): 69,02%

## Població

Població (Cens 2011): 12.340 hab.  
 Sòl residencial consolidat: 249,32 ha  
 Densitat neta de població (2011): 49,49 hab./ha

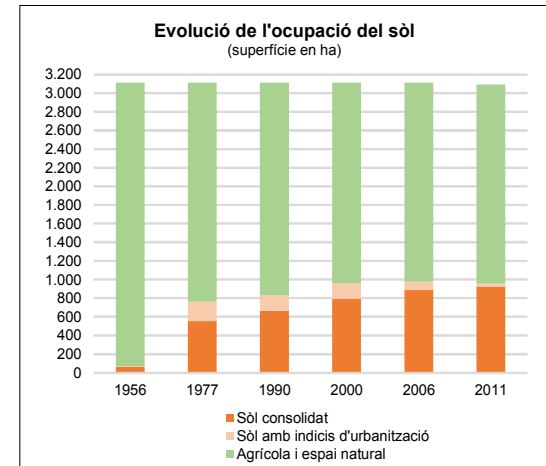
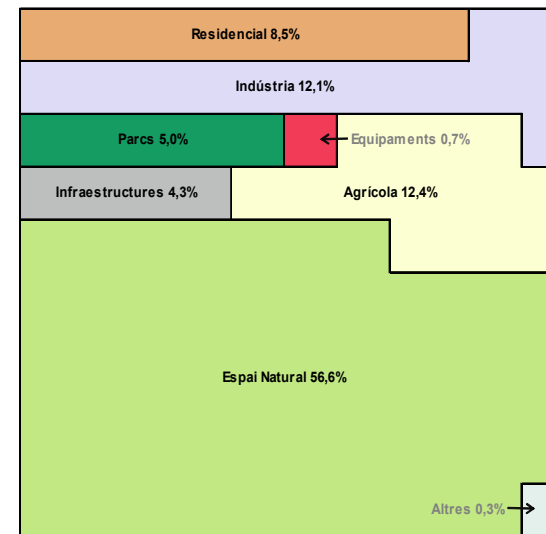

US	Sòl consolidat (ha)	Sòl indicis urb. (ha)	Sòl ocupat (ha)	% sobre sòl ocupat	Sòl agrícola (ha)	Espai natural (ha)	% sobre sòl total
<b>RESIDENCIAL</b>							
Casc antic	6,78	0,00	6,78	0,71%			0,22%
Edificació en illa tancada	12,16	0,00	12,16	1,27%			0,39%
Edificació aïllada plurifamiliar	11,92	0,00	11,92	1,24%			0,39%
Edificació en filera	11,34	0,00	11,34	1,18%			0,37%
Edificació unifamiliar	207,13	13,95	221,08	23,08%			7,15%
Residencial indiferenciat	0,63	0,00	0,63	0,07%			0,02%
<b>Total Residencial</b>	<b>249,32</b>	<b>14,58</b>	<b>263,91</b>	<b>27,54%</b>			<b>8,53%</b>
<b>INDÚSTRIA</b>							
Indústria	367,81	5,67	373,47	38,98%			12,08%
<b>Total Indústria</b>	<b>367,81</b>	<b>5,67</b>	<b>373,47</b>	<b>38,98%</b>			<b>12,08%</b>
<b>TERCIARI</b>							
Oficines o comerç	0,00	0,00	0,00	0,00%			0,00%
<b>Total Terciari</b>	<b>0,00</b>	<b>0,00</b>	<b>0,00</b>	<b>0,00%</b>			<b>0,00%</b>
<b>PARCS</b>							
Parc o jardí	155,09	0,00	155,09	16,19%			5,01%
<b>Total Parcs</b>	<b>155,09</b>	<b>0,00</b>	<b>155,09</b>	<b>16,19%</b>			<b>5,01%</b>
<b>EQUIPAMENTS</b>							
Equipament	19,86	3,16	23,03	2,40%			0,74%
<b>Total equipaments</b>	<b>19,86</b>	<b>3,16</b>	<b>23,03</b>	<b>2,40%</b>			<b>0,74%</b>
<b>INFRAESTRUCTURES</b>							
Port	0,00	0,00	0,00	0,00%			0,00%
Aeroport	0,00	0,00	0,00	0,00%			0,00%
Ferrocarril	32,42	0,00	32,42	3,38%			1,05%
Autopista o autovia	51,72	0,48	52,20	5,45%			1,69%
Carretera nacional	0,00	0,00	0,00	0,00%			0,00%
Carretera autonòmica	28,27	0,00	28,27	2,95%			0,91%
Via urbana principal	0,00	0,00	0,00	0,00%			0,00%
Espai viari intersticial	17,08	0,00	17,08	1,78%			0,55%
Servei tècnic	3,14	0,00	3,14	0,33%			0,10%
<b>Total Infraestructures</b>	<b>132,62</b>	<b>0,48</b>	<b>133,11</b>	<b>13,89%</b>			<b>4,30%</b>
<b>AGRICOLA</b>							
Agrícola					373,17		12,07%
Indústria rural					9,52		0,31%
Hivernacles					1,51		0,05%
<b>Total Agrícola</b>					<b>384,20</b>		<b>12,42%</b>
<b>ESPAI NATURAL</b>							
Bosc o zona arbrada						267,34	8,64%
Vegetació arbustiva						1.208,70	39,08%
Prat						34,46	1,11%
Altra vegetació (de ribera, ...)						126,99	4,11%
Riu, estany o bassa						36,88	1,19%
Platja						0,00	0,00%
Sòl nu						76,13	2,46%
<b>Total Espai Natural</b>						<b>1.750,50</b>	<b>56,60%</b>
<b>ALTRES</b>							
Pedrera o extracció minera	0,00	0,00	0,00	0,00%			0,00%
Ús provisional		9,50	9,50	0,99%			0,31%
<b>Total Altres</b>	<b>0,00</b>	<b>9,50</b>	<b>9,50</b>	<b>0,99%</b>			<b>0,31%</b>
<b>TOTAL</b>	<b>924,70</b>	<b>33,40</b>	<b>958,10</b>	<b>100,00%</b>	<b>384,20</b>	<b>1.750,50</b>	<b>100,00%</b>

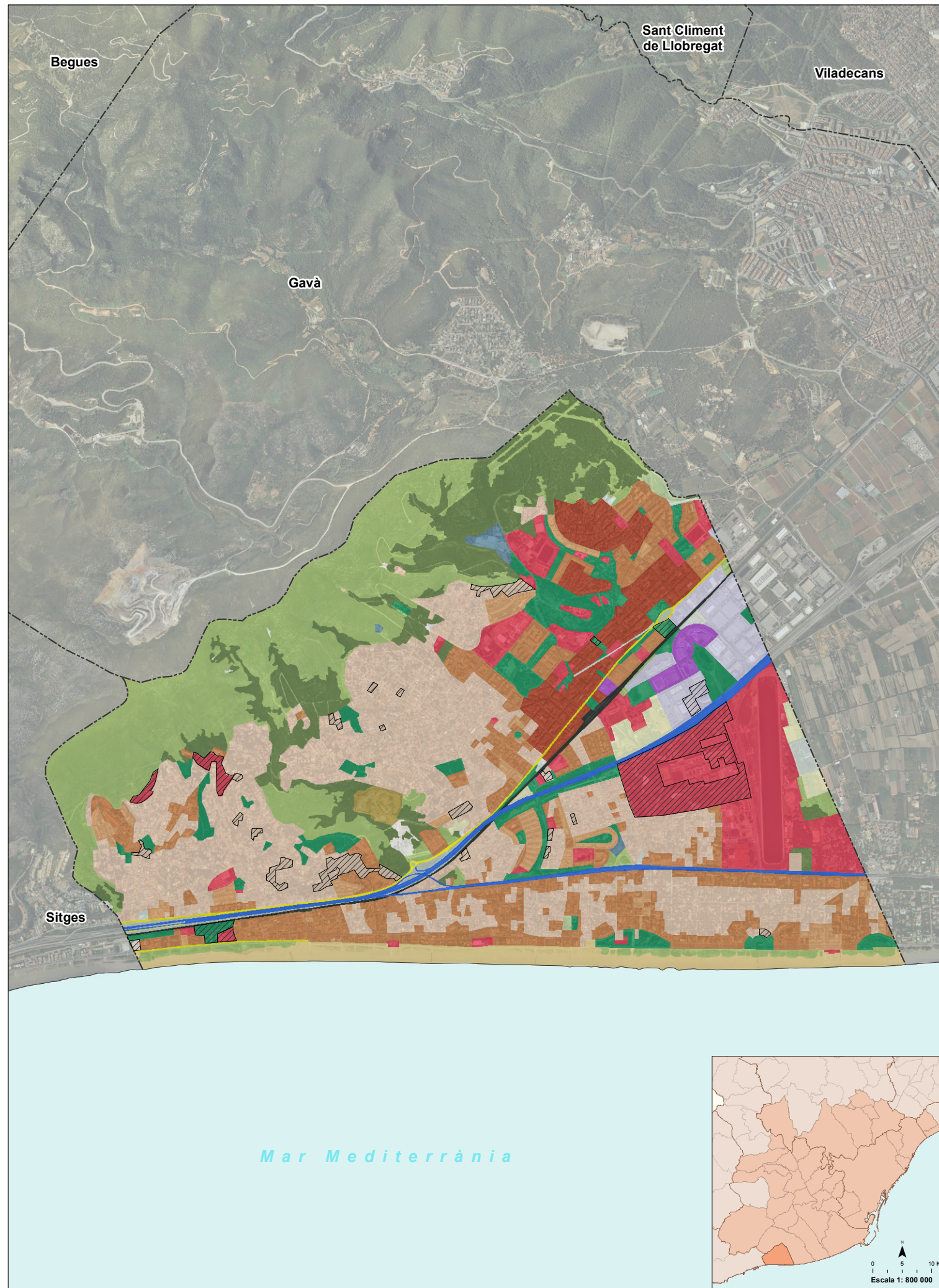

- 1. RESIDENCIAL**
  - Casc antic
  - Edificació en illa tancada
  - Edificació aïllada plurifamiliar
  - Edificació en filera
  - Edificació unifamiliar
  - Residencial indiferenciat
- 2. INDUSTRIAL**
  - Industrial
- 3. Terciari**
  - Oficines o comerç
- 4. PARCS**
  - Parc o jardí
- 5. EQUIPAMENTS**
  - Equipament
- 6. INFRAESTRUCTURES**
  - Port
  - Aeroport
  - Ferrocarril
  - Autopista o autovia
  - Carretera nacional
  - Carretera autonòmica
  - Via urbana principal
  - Espai viari intersticial
  - Servei tècnic
- 7. AGRÍCOLA**
  - Agrícola
  - Indústria rural
  - Hivernacle
- 8. ESPAI NATURAL**
  - Bosc o zona arbrada
  - Vegetació arbustiva
  - Prat
  - Altra vegetació (de ribera, ...)
  - Riu, estany o bassa
  - Platja
  - Sòl nu
- 9. ALTRES**
  - Pedrera o extracció minera
  - Ús provisional
  - Sòl amb indicis d'urbanització

## Dades bàsiques

Codi INE: 08056  
 Codi comarca: 11  
 Comarca: Baix Llobregat  
 Superfície total municipi: 1.290,16 ha

### Sòl antropitzat

Sòl consolidat: 832,31 ha  
 Sòl amb indicis d'urbanització: 56,15 ha  
 Sòl ocupat: 888,45 ha  
 Sòl ocupat / Sòl total (%): 68,86 %

### Sòl agrícola i espai natural

Sòl agrícola: 13,04 ha  
 Espai natural: 388,67 ha  
 Total sòl agrícola i espai natural: 401,70 ha  
 Sòl agrícola i espai natural / Sòl total (%): 31,14%

### Població

Població (Cens 2011): 61.858 hab.  
 Sòl residencial consolidat: 563,68 ha  
 Densitat neta de població (2011): 109,74 hab./ha

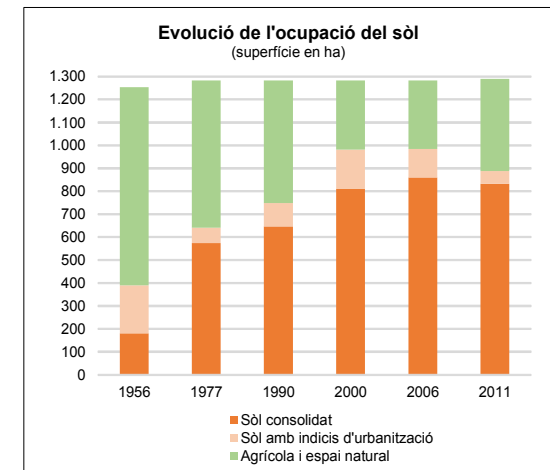
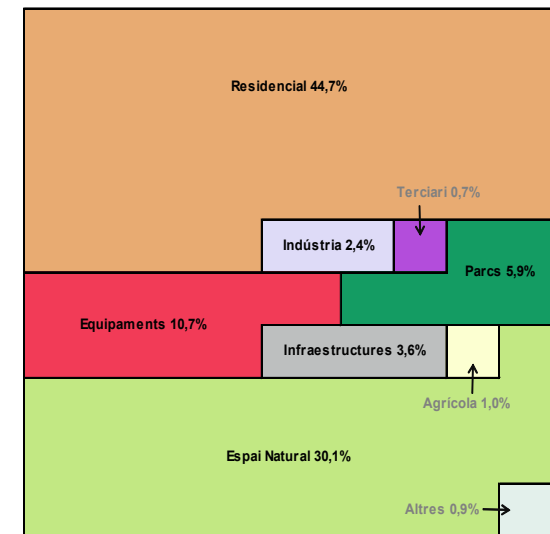

US	Sòl consolidat (ha)	Sòl indicis urb. (ha)	Sòl ocupat (ha)	% sobre sòl ocupat	Sòl agrícola (ha)	Espai natural (ha)	% sobre sòl total
<b>RESIDENCIAL</b>							
Casc antic	0,00	0,00	0,00	0,00%			0,00%
Edificació en illa tancada	54,58	0,00	54,58	6,14%			4,23%
Edificació aïllada plurifamiliar	164,47	0,00	164,47	18,51%			12,75%
Edificació en filera	31,70	0,00	31,70	3,57%			2,46%
Edificació unifamiliar	312,93	12,27	325,21	36,60%			25,21%
Residencial indiferenciat	0,71	0,71	0,71	0,08%			0,05%
<b>Total Residencial</b>	<b>563,68</b>	<b>12,98</b>	<b>576,66</b>	<b>64,91%</b>			<b>44,70%</b>
<b>INDÚSTRIA</b>							
Indústria	28,64	1,76	30,40	3,42%			2,36%
<b>Total Indústria</b>	<b>28,64</b>	<b>1,76</b>	<b>30,40</b>	<b>3,42%</b>			<b>2,36%</b>
<b>TERCIARI</b>							
Oficines o comerç	8,58	0,00	8,58	0,97%			0,66%
<b>Total Terciari</b>	<b>8,58</b>	<b>0,00</b>	<b>8,58</b>	<b>0,97%</b>			<b>0,66%</b>
<b>PARCS</b>							
Parc o jardí	73,42	3,16	76,57	8,62%			5,94%
<b>Total Parcs</b>	<b>73,42</b>	<b>3,16</b>	<b>76,57</b>	<b>8,62%</b>			<b>5,94%</b>
<b>EQUIPAMENTS</b>							
Equipament	105,60	32,95	138,55	15,59%			10,74%
<b>Total equipaments</b>	<b>105,60</b>	<b>32,95</b>	<b>138,55</b>	<b>15,59%</b>			<b>10,74%</b>
<b>INFRAESTRUCTURES</b>							
Port	0,00	0,00	0,00	0,00%			0,00%
Aeroport	0,00	0,00	0,00	0,00%			0,00%
Ferrocarril	7,71	0,00	7,71	0,87%			0,60%
Autopista o autovia	22,24	0,00	22,24	2,50%			1,72%
Carretera nacional	0,00	0,00	0,00	0,00%			0,00%
Carretera autonòmica	7,09	0,00	7,09	0,80%			0,55%
Via urbana principal	0,63	0,00	0,63	0,07%			0,05%
Espai viari intersticial	4,74	0,00	4,74	0,53%			0,37%
Servei tècnic	4,19	0,00	4,19	0,47%			0,32%
<b>Total Infraestructures</b>	<b>46,59</b>	<b>0,00</b>	<b>46,59</b>	<b>5,24%</b>			<b>3,61%</b>
<b>AGRICOLA</b>							
Agrícola					13,04		1,01%
Indústria rural					0,00		0,00%
Hivernacles					0,00		0,00%
<b>Total Agrícola</b>					<b>13,04</b>		<b>1,01%</b>
<b>ESPAI NATURAL</b>							
Bosc o zona arbrada						118,15	9,16%
Vegetació arbustiva						217,65	16,87%
Prat						2,72	0,21%
Altra vegetació (de ribera, ...)						0,00	0,00%
Riu, estany o bassa						0,00	0,00%
Platja						47,48	3,68%
Sòl nu						2,66	0,21%
<b>Total Espai Natural</b>						<b>388,67</b>	<b>30,13%</b>
<b>ALTRES</b>							
Pedrera o extracció minera	5,81	0,00	5,81	0,65%			0,45%
Ús provisional		5,30	5,30	0,60%			0,41%
<b>Total Altres</b>	<b>5,81</b>	<b>5,30</b>	<b>11,11</b>	<b>1,25%</b>			<b>0,86%</b>
<b>TOTAL</b>	<b>832,31</b>	<b>56,15</b>	<b>888,45</b>	<b>100,00%</b>	<b>13,04</b>	<b>388,67</b>	<b>100,00%</b>

# Cerdanyola del Vallès

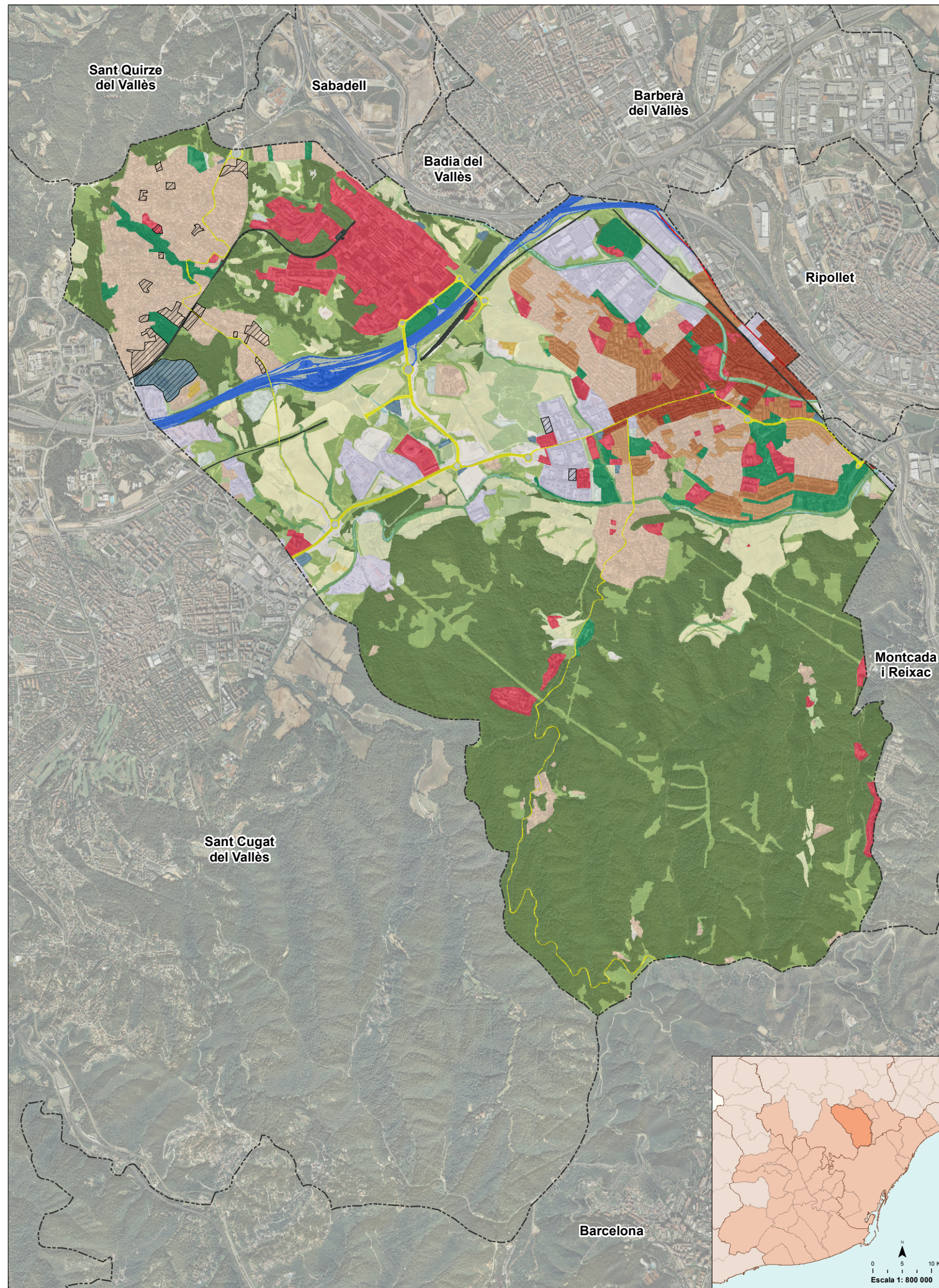

- 1. RESIDENCIAL**
  - Casc antic
  - Edificació en illa tancada
  - Edificació aïllada plurifamiliar
  - Edificació en filera
  - Edificació unifamiliar
  - Residencial indiferenciat
- 2. INDUSTRIAL**
  - Industrial
- 3. TERCIARI**
  - Oficines o comerç
- 4. PARCS**
  - Parc o jardí
- 5. EQUIPAMENTS**
  - Equipament
- 6. INFRAESTRUCTURES**
  - Port
  - Aeroport
  - Ferrocarril
  - Autopista o autovia
  - Carretera nacional
  - Carretera autonòmica
  - Via urbana principal
  - Espai viari intersticial
  - Servei tècnic
- 7. AGRÍCOLA**
  - Agrícola
  - Indústria rural
  - Hivernacle
- 8. ESPAI NATURAL**
  - Bosc o zona arbrada
  - Vegetació arbustiva
  - Prat
  - Altra vegetació (de ribera, ...)
  - Riu, estany o bassa
  - Platja
  - Sòl nu
- 9. ALTRES**
  - Pedrera o extracció minera
  - Ús provisional

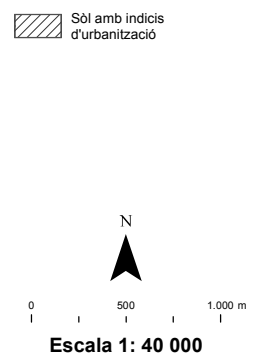

## Dades bàsiques

Codi INE: 08266  
 Codi comarca: 40  
 Comarca: Vallès Occidental  
 Superfície total municipi: 3.059,48 ha

## Sòl antropitzat

Sòl consolidat: 999,20 ha  
 Sòl amb indicis d'urbanització: 47,32 ha  
 Sòl ocupat: 1.046,52 ha  
 Sòl ocupat / Sòl total (%): 34,21 %

## Sòl agrícola i espai natural

Sòl agrícola: 268,41 ha  
 Espai natural: 1.744,56 ha  
 Total sòl agrícola i espai natural: 2.012,97 ha  
 Sòl agrícola i espai natural / Sòl total (%): 65,79%

## Població

Població (Cens 2011): 57.674 hab.  
 Sòl residencial consolidat: 482,74 ha  
 Densitat neta de població (2011): 119,47 hab./ha

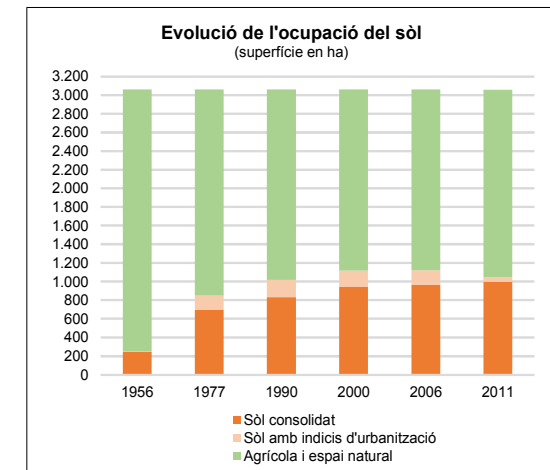
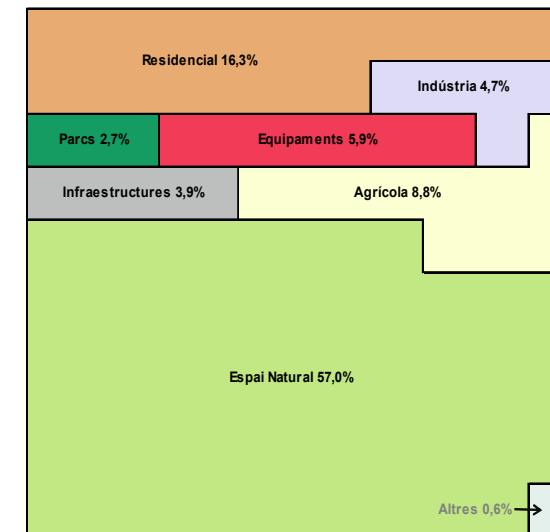

US	Sòl consolidat (ha)	Sòl indicis urb. (ha)	Sòl ocupat (ha)	% sobre sòl ocupat	Sòl agrícola (ha)	Espai natural (ha)	% sobre sòl total
<b>RESIDENCIAL</b>							
Casc antic	0,00	0,00	0,00	0,00%			0,00%
Edificació en illa tancada	63,76	0,00	63,76	6,09%			2,08%
Edificació aïllada plurifamiliar	57,40	0,00	57,40	5,49%			1,88%
Edificació en filera	36,26	0,00	36,26	3,47%			1,19%
Edificació unifamiliar	325,31	17,05	342,36	32,71%			11,19%
Residencial indiferenciat		0,00	0,00	0,00%			0,00%
<b>Total Residencial</b>	<b>482,74</b>	<b>17,05</b>	<b>499,79</b>	<b>47,76%</b>			<b>16,34%</b>
<b>INDÚSTRIA</b>							
Indústria	143,24	1,50	144,74	13,83%			4,73%
<b>Total Indústria</b>	<b>143,24</b>	<b>1,50</b>	<b>144,74</b>	<b>13,83%</b>			<b>4,73%</b>
<b>TERCIARI</b>							
Oficines o comerç	0,00	0,00	0,00	0,00%			0,00%
<b>Total Terciari</b>	<b>0,00</b>	<b>0,00</b>	<b>0,00</b>	<b>0,00%</b>			<b>0,00%</b>
<b>PARCS</b>							
Parc o jardí	83,57	0,00	83,57	7,99%			2,73%
<b>Total Parcs</b>	<b>83,57</b>	<b>0,00</b>	<b>83,57</b>	<b>7,99%</b>			<b>2,73%</b>
<b>EQUIPAMENTS</b>							
Equipament	181,25	0,43	181,68	17,36%			5,94%
<b>Total equipaments</b>	<b>181,25</b>	<b>0,43</b>	<b>181,68</b>	<b>17,36%</b>			<b>5,94%</b>
<b>INFRAESTRUCTURES</b>							
Port	0,00	0,00	0,00	0,00%			0,00%
Aeroport	0,00	0,00	0,00	0,00%			0,00%
Ferrocarril	14,89	0,00	14,89	1,42%			0,49%
Autopista o autovia	44,79	0,00	44,79	4,28%			1,46%
Carretera nacional	2,07	0,00	2,07	0,20%			0,07%
Carretera autonòmica	27,61	0,00	27,61	2,64%			0,90%
Via urbana principal	0,00	0,00	0,00	0,00%			0,00%
Espai viari intersticial	13,44	0,00	13,44	1,28%			0,44%
Servei tècnic	5,61	11,10	16,70	1,60%			0,55%
<b>Total Infraestructures</b>	<b>108,41</b>	<b>11,10</b>	<b>119,50</b>	<b>11,42%</b>			<b>3,91%</b>
<b>AGRICOLA</b>							
Agrícola					265,73		8,69%
Indústria rural					1,96		0,06%
Hivernacles					0,72		0,02%
<b>Total Agrícola</b>					<b>268,41</b>		<b>8,77%</b>
<b>ESPAI NATURAL</b>							
Bosc o zona arbrada						1.301,47	42,54%
Vegetació arbustiva						289,91	9,48%
Prat						56,76	1,86%
Altra vegetació (de ribera, ...)						41,17	1,35%
Riu, estany o bassa						5,84	0,19%
Platja						0,00	0,00%
Sòl nu						49,40	1,61%
<b>Total Espai Natural</b>						<b>1.744,56</b>	<b>57,02%</b>
<b>ALTRES</b>							
Pedrera o extracció minera	0,00	0,00	0,00	0,00%			0,00%
Ús provisional		17,24	17,24	1,65%			0,56%
<b>Total Altres</b>	<b>0,00</b>	<b>17,24</b>	<b>17,24</b>	<b>1,65%</b>			<b>0,56%</b>
<b>TOTAL</b>	<b>999,20</b>	<b>47,32</b>	<b>1.046,52</b>	<b>100,00%</b>	<b>268,41</b>	<b>1.744,56</b>	<b>100,00%</b>

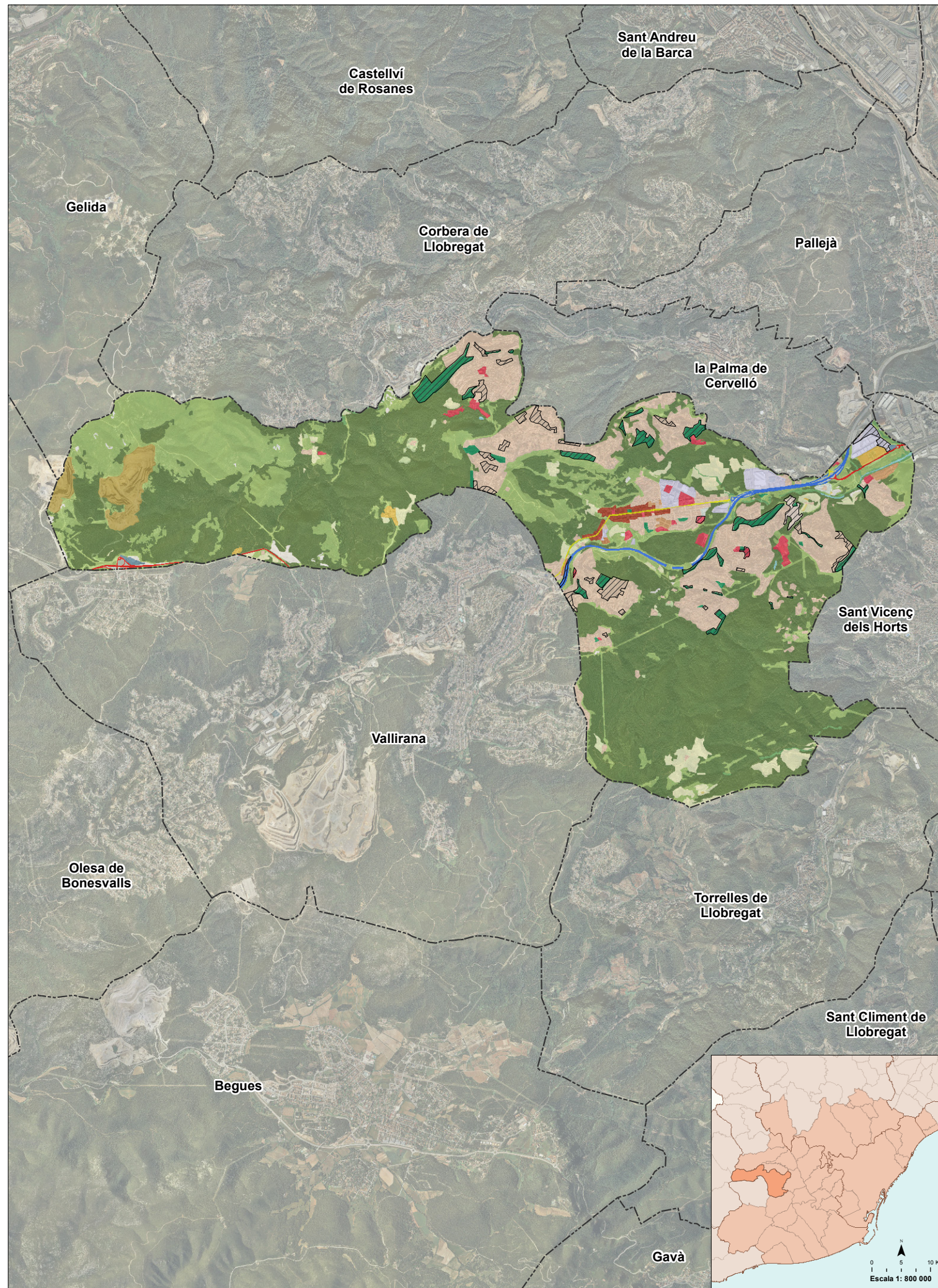

- 1. RESIDENCIAL**
  - Casc antic
  - Edificació en illa tancada
  - Edificació aïllada plurifamiliar
  - Edificació en filera
  - Edificació unifamiliar
  - Residencial indiferenciat
- 2. INDUSTRIAL**
  - Industrial
- 3. TERCIARI**
  - Oficines o comerç
- 4. PARCS**
  - Parc o jardí
- 5. EQUIPAMENTS**
  - Equipament
- 6. INFRAESTRUCTURES**
  - Port
  - Aeroport
  - Ferrocarril
  - Autopista o autovia
  - Carretera nacional
  - Carretera autonòmica
  - Via urbana principal
  - Espai viari intersticial
  - Servei tècnic
- 7. AGRÍCOLA**
  - Agrícola
  - Indústria rural
  - Hivernacle
- 8. ESPAI NATURAL**
  - Bosc o zona arbrada
  - Vegetació arbustiva
  - Prat
  - Altra vegetació (de ribera, ...)
  - Riu, estany o bassa
  - Platja
  - Sòl nu
- 9. ALTRES**
  - Pedrera o extracció minera
  - Ús provisional

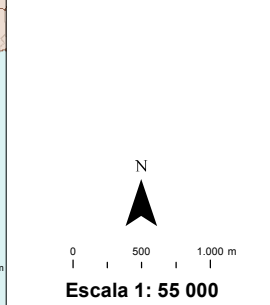

**Dades bàsiques**

Codi INE: 08068  
 Codi comarca: 11  
 Comarca: Baix Llobregat  
 Superfície total municipi: 2.409,84 ha

**Sòl antropitzat**  
 Sòl consolidat: 482,41 ha  
 Sòl amb indicis d'urbanització: 75,41 ha  
 Sòl ocupat: 557,81 ha  
 Sòl ocupat / Sòl total (%): 23,15 %

**Sòl agrícola i espai natural**  
 Sòl agrícola: 79,50 ha  
 Espai natural: 1.772,53 ha  
 Total sòl agrícola i espai natural: 1.852,03 ha  
 Sòl agrícola i espai natural / Sòl total (%): 76,85%

**Població**  
 Població (Cens 2011): 8.628 hab.  
 Sòl residencial consolidat: 360,29 ha  
 Densitat neta de població (2011): 23,95 hab./ha

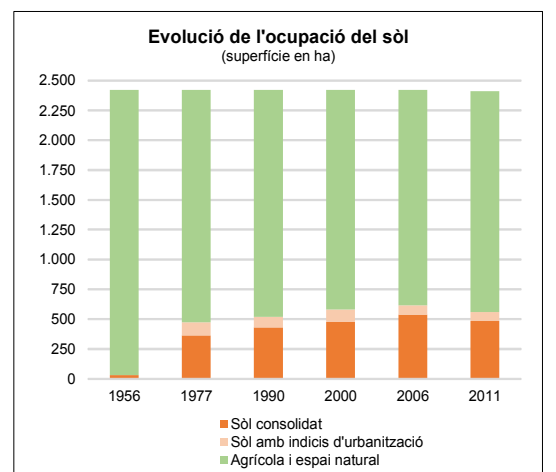
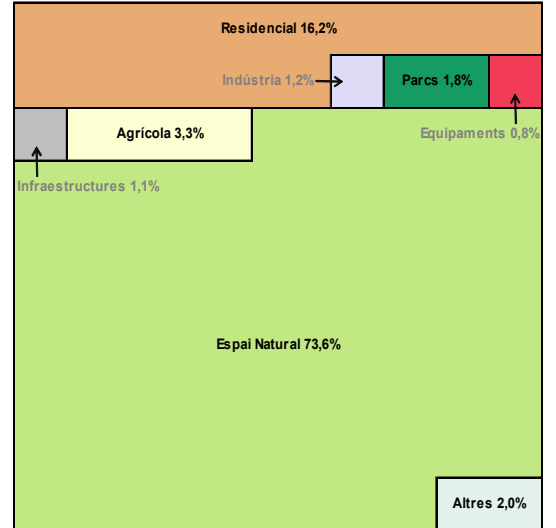

US	Sòl consolidat (ha)	Sòl indicis urb. (ha)	Sòl ocupat (ha)	% sobre sòl ocupat	Sòl agrícola (ha)	Espai natural (ha)	% sobre sòl total
<b>RESIDENCIAL</b>							
Casc antic	0,00	0,00	0,00	0,00%			0,00%
Edificació en illa tancada	11,18	0,00	11,18	2,00%			0,46%
Edificació aïllada plurifamiliar	1,15	0,00	1,15	0,21%			0,05%
Edificació en filera	5,35	0,00	5,35	0,96%			0,22%
Edificació unifamiliar	342,61	25,63	368,24	66,02%			15,28%
Residencial indiferenciat	4,08	4,08	4,08	0,73%			0,17%
<b>Total Residencial</b>	<b>360,29</b>	<b>29,72</b>	<b>390,01</b>	<b>69,92%</b>			<b>16,18%</b>
<b>INDÚSTRIA</b>							
Indústria	26,07	3,90	29,97	5,37%			1,24%
<b>Total Indústria</b>	<b>26,07</b>	<b>3,90</b>	<b>29,97</b>	<b>5,37%</b>			<b>1,24%</b>
<b>TERCIARI</b>							
Oficines o comerç	0,00	0,00	0,00	0,00%			0,00%
<b>Total Terciari</b>	<b>0,00</b>	<b>0,00</b>	<b>0,00</b>	<b>0,00%</b>			<b>0,00%</b>
<b>PARCS</b>							
Parc o jardí	6,07	37,44	43,51	7,80%			1,81%
<b>Total Parcs</b>	<b>6,07</b>	<b>37,44</b>	<b>43,51</b>	<b>7,80%</b>			<b>1,81%</b>
<b>EQUIPAMENTS</b>							
Equipament	17,39	1,71	19,10	3,42%			0,79%
<b>Total equipaments</b>	<b>17,39</b>	<b>1,71</b>	<b>19,10</b>	<b>3,42%</b>			<b>0,79%</b>
<b>INFRAESTRUCTURES</b>							
Port	0,00	0,00	0,00	0,00%			0,00%
Aeroport	0,00	0,00	0,00	0,00%			0,00%
Ferrocarril	0,00	0,00	0,00	0,00%			0,00%
Autopista o autovia	13,11	0,82	13,93	2,50%			0,58%
Carretera nacional	5,17	0,00	5,17	0,93%			0,21%
Carretera autonòmica	3,77	0,00	3,77	0,68%			0,16%
Via urbana principal	0,00	0,00	0,00	0,00%			0,00%
Espai viari intersticial	2,88	0,00	2,88	0,52%			0,12%
Servei tècnic	1,87	0,00	1,87	0,34%			0,08%
<b>Total Infraestructures</b>	<b>26,80</b>	<b>0,82</b>	<b>27,62</b>	<b>4,95%</b>			<b>1,15%</b>
<b>AGRICOLA</b>							
Agrícola					71,85		2,98%
Indústria rural					7,25		0,30%
Hivernacles					0,39		0,02%
<b>Total Agrícola</b>					<b>79,50</b>		<b>3,30%</b>
<b>ESPAI NATURAL</b>							
Bosc o zona arbrada						1.289,31	53,50%
Vegetació arbustiva						454,78	18,87%
Prat						4,59	0,19%
Altra vegetació (de ribera, ...)						11,22	0,47%
Riu, estany o bassa						1,88	0,08%
Platja						0,00	0,00%
Sòl nu						10,75	0,45%
<b>Total Espai Natural</b>						<b>1.772,53</b>	<b>73,55%</b>
<b>ALTRES</b>							
Pedrera o extracció minera	45,79	0,00	45,79	8,21%			1,90%
Ús provisional	1,82	1,82	1,82	0,33%			0,08%
<b>Total Altres</b>	<b>45,79</b>	<b>1,82</b>	<b>47,61</b>	<b>8,54%</b>			<b>1,98%</b>
<b>TOTAL</b>	<b>482,41</b>	<b>75,41</b>	<b>557,81</b>	<b>100,00%</b>	<b>79,50</b>	<b>1.772,53</b>	<b>100,00%</b>

# Corbera de Llobregat



## Dades bàsiques

Codi INE: 08072  
 Codi comarca: 11  
 Comarca: Baix Llobregat  
 Superfície total municipi: 1.839,20 ha

## Sòl antropitzat

Sòl consolidat: 676,01 ha  
 Sòl amb indicis d'urbanització: 39,89 ha  
 Sòl ocupat: 715,90 ha  
 Sòl ocupat / Sòl total (%): 38,92 %

## Sòl agrícola i espai natural

Sòl agrícola: 72,45 ha  
 Espai natural: 1.050,85 ha  
 Total sòl agrícola i espai natural: 1.123,29 ha  
 Sòl agrícola i espai natural / Sòl total (%): 61,08%

## Població

Població (Cens 2011): 14.180 hab.  
 Sòl residencial consolidat: 594,96 ha  
 Densitat neta de població (2011): 23,83 hab./ha

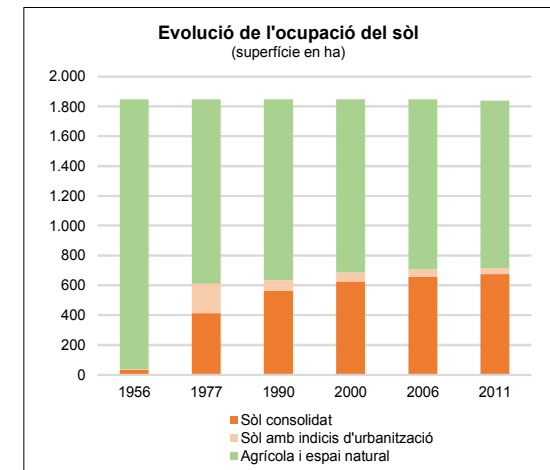
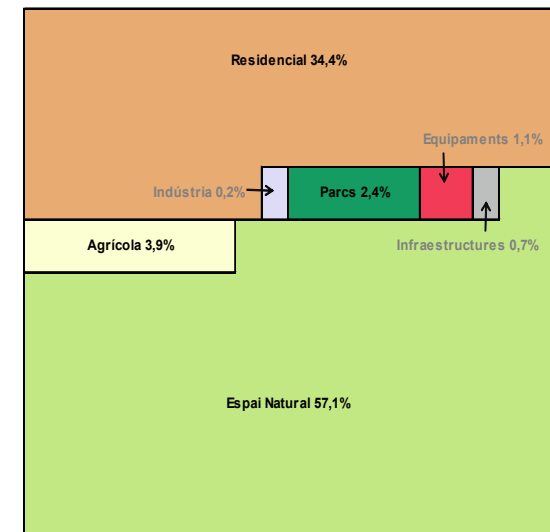

US	Sòl consolidat (ha)	Sòl indicis urb. (ha)	Sòl ocupat (ha)	% sobre sòl ocupat	Sòl agrícola (ha)	Espai natural (ha)	% sobre sòl total
<b>RESIDENCIAL</b>							
Casc antic	6,11	0,00	6,11	0,85%			0,33%
Edificació en illa tancada	5,82	0,00	5,82	0,81%			0,32%
Edificació aïllada plurifamiliar	9,27	0,00	9,27	1,29%			0,50%
Edificació en filera	4,08	0,00	4,08	0,57%			0,22%
Edificació unifamiliar	569,68	24,20	593,88	82,96%			32,29%
Residencial indiferenciat	13,38	13,38	13,38	1,87%			0,73%
<b>Total Residencial</b>	<b>594,96</b>	<b>37,58</b>	<b>632,53</b>	<b>88,35%</b>			<b>34,39%</b>
<b>INDÚSTRIA</b>							
Indústria	4,11	0,41	4,52	0,63%			0,25%
<b>Total Indústria</b>	<b>4,11</b>	<b>0,41</b>	<b>4,52</b>	<b>0,63%</b>			<b>0,25%</b>
<b>TERCIARI</b>							
Oficines o comerç	0,00	0,00	0,00	0,00%			0,00%
<b>Total Terciari</b>	<b>0,00</b>	<b>0,00</b>	<b>0,00</b>	<b>0,00%</b>			<b>0,00%</b>
<b>PARCS</b>							
Parc o jardí	44,27	0,18	44,45	6,21%			2,42%
<b>Total Parcs</b>	<b>44,27</b>	<b>0,18</b>	<b>44,45</b>	<b>6,21%</b>			<b>2,42%</b>
<b>EQUIPAMENTS</b>							
Equipament	19,72	1,09	20,81	2,91%			1,13%
<b>Total equipaments</b>	<b>19,72</b>	<b>1,09</b>	<b>20,81</b>	<b>2,91%</b>			<b>1,13%</b>
<b>INFRAESTRUCTURES</b>							
Port	0,00	0,00	0,00	0,00%			0,00%
Aeroport	0,00	0,00	0,00	0,00%			0,00%
Ferrocarril	1,03	0,00	1,03	0,14%			0,06%
Autopista o autovia	2,06	0,00	2,06	0,29%			0,11%
Carretera nacional	0,96	0,00	0,96	0,13%			0,05%
Carretera autonòmica	6,68	0,00	6,68	0,93%			0,36%
Via urbana principal	0,00	0,00	0,00	0,00%			0,00%
Espai viari intersticial	0,03	0,00	0,03	0,00%			0,00%
Servei tècnic	2,20	0,00	2,20	0,31%			0,12%
<b>Total Infraestructures</b>	<b>12,96</b>	<b>0,00</b>	<b>12,96</b>	<b>1,81%</b>			<b>0,70%</b>
<b>AGRICOLA</b>							
Agrícola					71,97		3,91%
Indústria rural					0,47		0,03%
Hivernacles					0,00		0,00%
<b>Total Agrícola</b>					<b>72,45</b>		<b>3,94%</b>
<b>ESPAI NATURAL</b>							
Bosc o zona arbrada						832,07	45,24%
Vegetació arbustiva						190,53	10,36%
Prat						4,16	0,23%
Altra vegetació (de ribera, ...)						15,42	0,84%
Riu, estany o bassa						1,06	0,06%
Platja						0,00	0,00%
Sòl nu						7,60	0,41%
<b>Total Espai Natural</b>						<b>1.050,85</b>	<b>57,14%</b>
<b>ALTRES</b>							
Pedrera o extracció minera	0,00	0,00	0,00	0,00%			0,00%
Ús provisional		0,64	0,64	0,09%			0,03%
<b>Total Altres</b>	<b>0,00</b>	<b>0,64</b>	<b>0,64</b>	<b>0,09%</b>			<b>0,03%</b>
<b>TOTAL</b>	<b>676,01</b>	<b>39,89</b>	<b>715,90</b>	<b>100,00%</b>	<b>72,45</b>	<b>1.050,85</b>	<b>100,00%</b>

# Cornellà de Llobregat

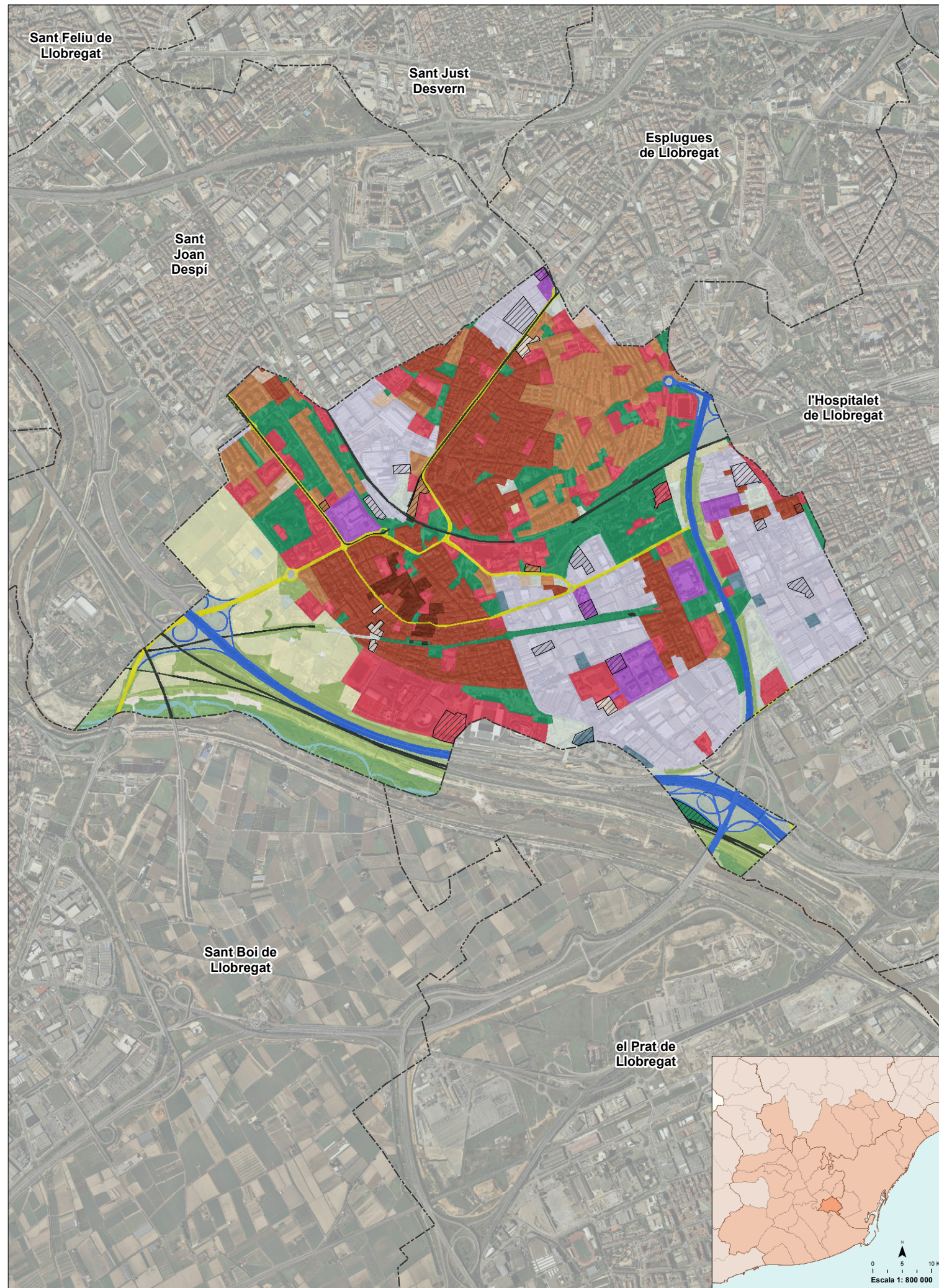

- 1. RESIDENCIAL**
  - Casc antic
  - Edificació en illa tancada
  - Edificació aïllada plurifamiliar
  - Edificació en filera
  - Edificació unifamiliar
  - Residencial indiferenciat
- 2. INDUSTRIAL**
  - Industrial
- 3. TERCARI**
  - Oficines o comerç
- 4. PARCS**
  - Parc o jardí
- 5. EQUIPAMENTS**
  - Equipament
- 6. INFRAESTRUCTURES**
  - Port
  - Aeroport
  - Ferrocarril
  - Autopista o autovia
  - Carretera nacional
  - Carretera autonòmica
  - Via urbana principal
  - Espai viari intersticial
  - Servei tècnic
- 7. AGRÍCOLA**
  - Agrícola
  - Indústria rural
  - Hivernacle
- 8. ESPAI NATURAL**
  - Bosc o zona arbrada
  - Vegetació arbustiva
  - Prat
  - Altra vegetació (de ribera, ...)
  - Riu, estany o bassa
  - Platja
  - Sòl nu
- 9. ALTRES**
  - Pedrera o extracció minera
  - Ús provisional

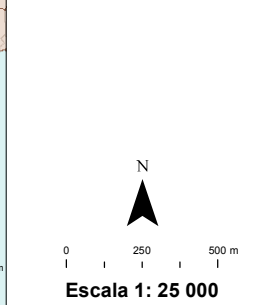

## Dades bàsiques

Codi INE: 08073  
 Codi comarca: 11  
 Comarca: Baix Llobregat  
 Superfície total municipi: 698,79 ha

**Sòl antropitzat**  
 Sòl consolidat: 555,79 ha  
 Sòl amb indicis d'urbanització: 33,62 ha  
 Sòl ocupat: 589,41 ha  
 Sòl ocupat / Sòl total (%): 84,35 %

**Sòl agrícola i espai natural**  
 Sòl agrícola: 47,64 ha  
 Espai natural: 61,74 ha  
 Total sòl agrícola i espai natural: 109,38 ha  
 Sòl agrícola i espai natural / Sòl total (%): 15,65%

**Població**  
 Població (Cens 2011): 86.504 hab.  
 Sòl residencial consolidat: 180,42 ha  
 Densitat neta de població (2011): 479,45 hab./ha

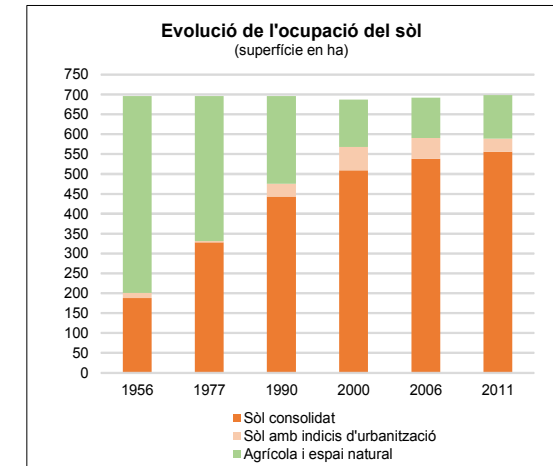
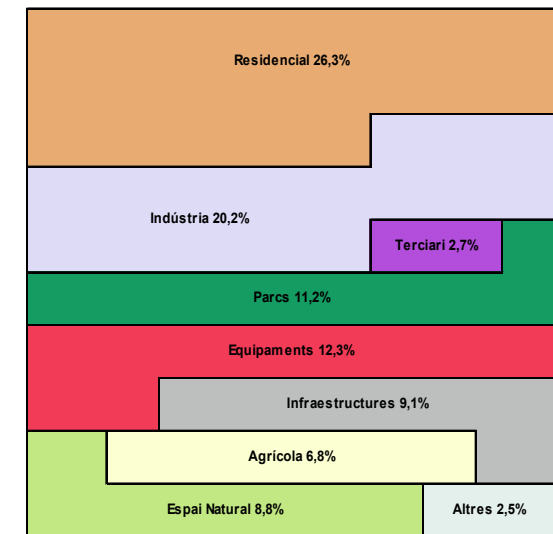

US	Sòl consolidat (ha)	Sòl indicis urb. (ha)	Sòl ocupat (ha)	% sobre sòl ocupat	Sòl agrícola (ha)	Espai natural (ha)	% sobre sòl total
<b>RESIDENCIAL</b>							
Casc antic	6,16	0,00	6,16	1,04%			0,88%
Edificació en illa tancada	104,73	0,17	104,90	17,80%			15,01%
Edificació aïllada plurifamiliar	65,79	1,31	67,09	11,38%			9,60%
Edificació en filera	0,00	0,00	0,00	0,00%			0,00%
Edificació unifamiliar	3,75	0,00	3,75	0,64%			0,54%
Residencial indiferenciat		2,10	2,10	0,36%			0,30%
<b>Total Residencial</b>	<b>180,42</b>	<b>3,58</b>	<b>184,00</b>	<b>31,22%</b>			<b>26,33%</b>
<b>INDÚSTRIA</b>							
Indústria	134,67	6,65	141,32	23,98%			20,22%
<b>Total Indústria</b>	<b>134,67</b>	<b>6,65</b>	<b>141,32</b>	<b>23,98%</b>			<b>20,22%</b>
<b>TERCIARI</b>							
Oficines o comerç	17,21	1,67	18,89	3,20%			2,70%
<b>Total Terciari</b>	<b>17,21</b>	<b>1,67</b>	<b>18,89</b>	<b>3,20%</b>			<b>2,70%</b>
<b>PARCS</b>							
Parc o jardí	77,27	0,99	78,27	13,28%			11,20%
<b>Total Parcs</b>	<b>77,27</b>	<b>0,99</b>	<b>78,27</b>	<b>13,28%</b>			<b>11,20%</b>
<b>EQUIPAMENTS</b>							
Equipament	83,26	2,91	86,17	14,62%			12,33%
<b>Total equipaments</b>	<b>83,26</b>	<b>2,91</b>	<b>86,17</b>	<b>14,62%</b>			<b>12,33%</b>
<b>INFRAESTRUCTURES</b>							
Port	0,00	0,00	0,00	0,00%			0,00%
Aeroport	0,00	0,00	0,00	0,00%			0,00%
Ferrocarril	11,35	0,00	11,35	1,93%			1,62%
Autopista o autovia	23,40	0,00	23,40	3,97%			3,35%
Carretera nacional	0,00	0,00	0,00	0,00%			0,00%
Carretera autonòmica	12,16	0,00	12,16	2,06%			1,74%
Via urbana principal	0,00	0,00	0,00	0,00%			0,00%
Espai viari intersticial	12,92	0,00	12,92	2,19%			1,85%
Servei tècnic	3,11	0,69	3,80	0,64%			0,54%
<b>Total Infraestructures</b>	<b>62,94</b>	<b>0,69</b>	<b>63,64</b>	<b>10,80%</b>			<b>9,11%</b>
<b>AGRÍCOLA</b>							
Agrícola					47,64		6,82%
Indústria rural					0,00		0,00%
Hivernacles					0,00		0,00%
<b>Total Agrícola</b>					<b>47,64</b>		<b>6,82%</b>
<b>ESPAI NATURAL</b>							
Bosc o zona arbrada						0,00	0,00%
Vegetació arbustiva						36,98	5,29%
Prat						2,01	0,29%
Altra vegetació (de ribera, ...)						15,82	2,26%
Riu, estany o bassa						3,74	0,53%
Platja						0,00	0,00%
Sòl nu						3,19	0,46%
<b>Total Espai Natural</b>						<b>61,74</b>	<b>8,84%</b>
<b>ALTRES</b>							
Pedrera o extracció minera	0,00	0,00	0,00	0,00%			0,00%
Ús provisional		17,13	17,13	2,91%			2,45%
<b>Total Altres</b>	<b>0,00</b>	<b>17,13</b>	<b>17,13</b>	<b>2,91%</b>			<b>2,45%</b>
<b>TOTAL</b>	<b>555,79</b>	<b>33,62</b>	<b>589,41</b>	<b>100,00%</b>	<b>47,64</b>	<b>61,74</b>	<b>100,00%</b>

# Esplugues de Llobregat

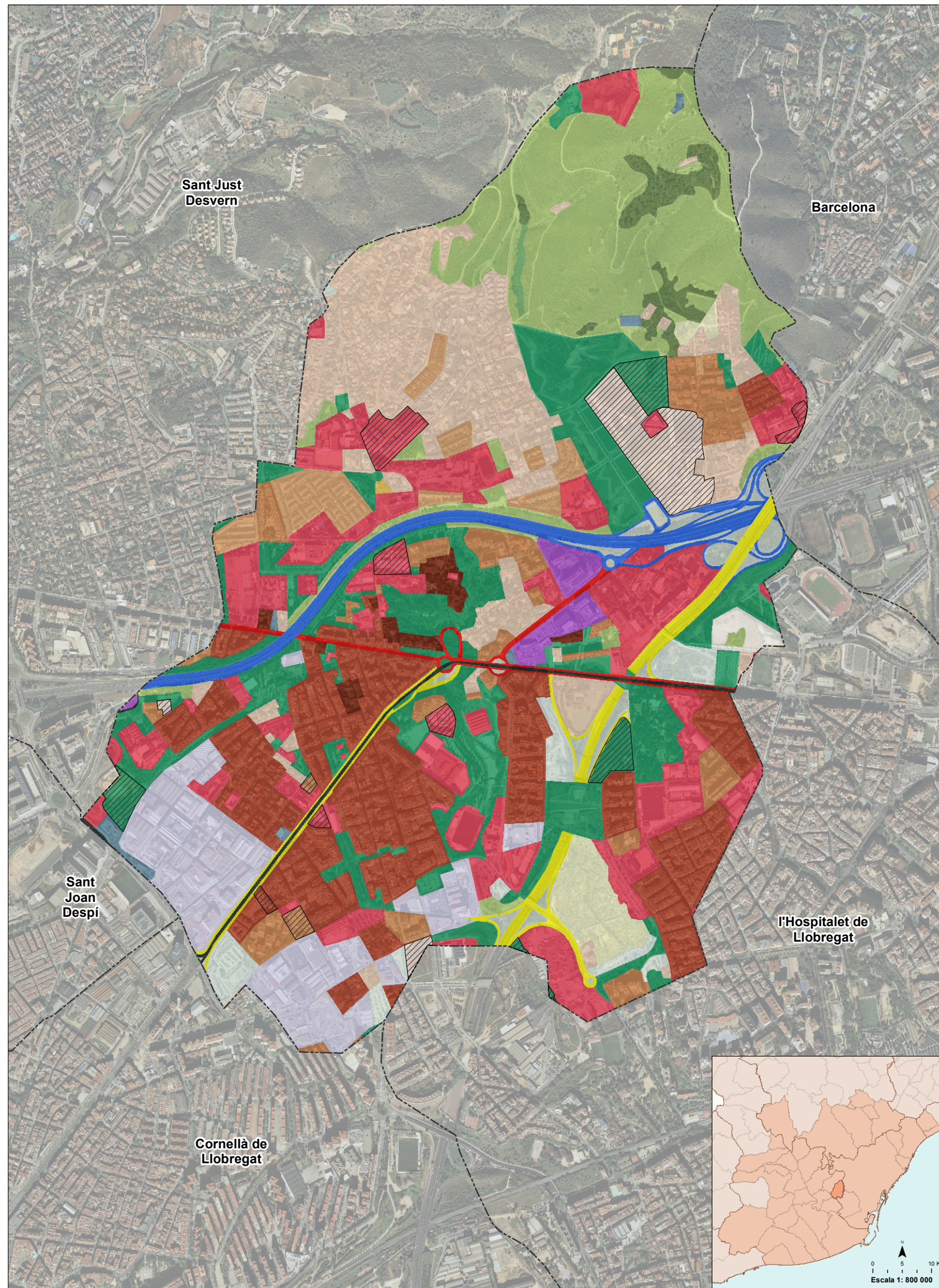

- 1. RESIDENCIAL**
    - Casc antic
    - Edificació en illa tancada
    - Edificació aïllada plurifamiliar
    - Edificació en filera
    - Edificació unifamiliar
    - Residencial indiferenciat
  - 2. INDUSTRIAL**
    - Industrial
  - 3. TERCARI**
    - Oficines o comerç
  - 4. PARCS**
    - Parc o jardí
  - 5. EQUIPAMENTS**
    - Equipament
  - 6. INFRAESTRUCTURES**
    - Port
    - Aeroport
    - Ferrocarril
    - Autopista o autovia
    - Carretera nacional
    - Carretera autonòmica
    - Via urbana principal
    - Espai viari intersticial
    - Servei tècnic
  - 7. AGRÍCOLA**
    - Agrícola
    - Indústria rural
    - Hivernacle
  - 8. ESPAI NATURAL**
    - Bosc o zona arbrada
    - Vegetació arbustiva
    - Prat
    - Altra vegetació (de ribera, ...)
    - Riu, estany o bassa
    - Platja
    - Sòl nu
  - 9. ALTRES**
    - Pedrera o extracció minera
    - Ús provisional
- Sòl amb indicis d'urbanització

## Dades bàsiques

Codi INE: 08077  
 Codi comarca: 11  
 Comarca: Baix Llobregat  
 Superfície total municipi: 453,66 ha

### Sòl antropitzat

Sòl consolidat: 349,15 ha  
 Sòl amb indicis d'urbanització: 29,33 ha  
 Sòl ocupat: 378,48 ha  
 Sòl ocupat / Sòl total (%): 83,43 %

### Sòl agrícola i espai natural

Sòl agrícola: 7,88 ha  
 Espai natural: 67,30 ha  
 Total sòl agrícola i espai natural: 75,17 ha  
 Sòl agrícola i espai natural / Sòl total (%): 16,57%

### Població

Població (Cens 2011): 46.307 hab.  
 Sòl residencial consolidat: 154,37 ha  
 Densitat neta de població (2011): 299,97 hab./ha

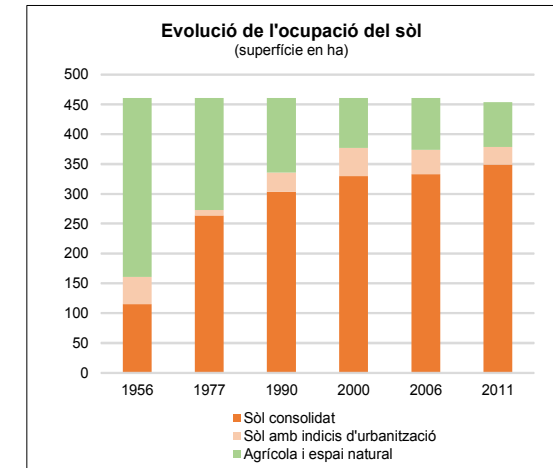
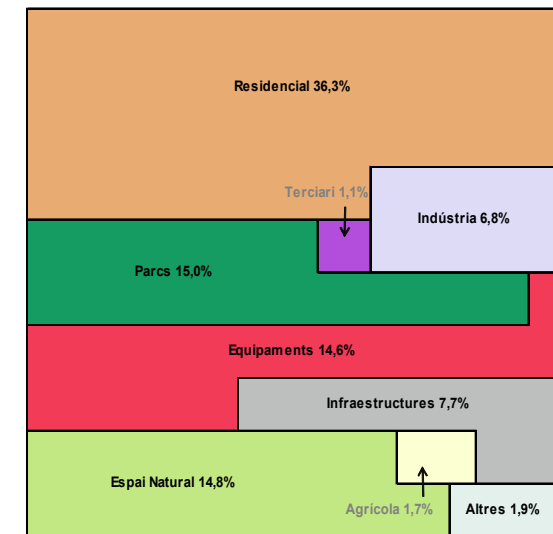

US	Sòl consolidat (ha)	Sòl indicis urb. (ha)	Sòl ocupat (ha)	% sobre sòl ocupat	Sòl agrícola (ha)	Espai natural (ha)	% sobre sòl total
<b>RESIDENCIAL</b>							
Casc antic	4,09	0,00	4,09	1,08%			0,90%
Edificació en illa tancada	66,30	0,30	66,59	17,59%			14,68%
Edificació aïllada plurifamiliar	19,25	0,80	20,05	5,30%			4,42%
Edificació en filera	11,20	0,00	11,20	2,96%			2,47%
Edificació unifamiliar	53,54	0,00	53,54	14,15%			11,80%
Residencial indiferenciat		9,41	9,41	2,49%			2,07%
<b>Total Residencial</b>	<b>154,37</b>	<b>10,50</b>	<b>164,87</b>	<b>43,56%</b>			<b>36,34%</b>
<b>INDÚSTRIA</b>							
Indústria	30,93	0,00	30,93	8,17%			6,82%
<b>Total Indústria</b>	<b>30,93</b>	<b>0,00</b>	<b>30,93</b>	<b>8,17%</b>			<b>6,82%</b>
<b>TERCIARI</b>							
Oficines o comerç	4,89	0,00	4,89	1,29%			1,08%
<b>Total Terciari</b>	<b>4,89</b>	<b>0,00</b>	<b>4,89</b>	<b>1,29%</b>			<b>1,08%</b>
<b>PARCS</b>							
Parc o jardí	62,65	5,28	67,93	17,95%			14,97%
<b>Total Parcs</b>	<b>62,65</b>	<b>5,28</b>	<b>67,93</b>	<b>17,95%</b>			<b>14,97%</b>
<b>EQUIPAMENTS</b>							
Equipament	61,44	4,86	66,30	17,52%			14,61%
<b>Total equipaments</b>	<b>61,44</b>	<b>4,86</b>	<b>66,30</b>	<b>17,52%</b>			<b>14,61%</b>
<b>INFRAESTRUCTURES</b>							
Port	0,00	0,00	0,00	0,00%			0,00%
Aeroport	0,00	0,00	0,00	0,00%			0,00%
Ferrocarril	2,32	0,00	2,32	0,61%			0,51%
Autopista o autovia	11,56	0,00	11,56	3,05%			2,55%
Carretera nacional	3,29	0,00	3,29	0,87%			0,73%
Carretera autonòmica	9,95	0,00	9,95	2,63%			2,19%
Via urbana principal	0,00	0,00	0,00	0,00%			0,00%
Espai viari intersticial	6,10	0,00	6,10	1,61%			1,34%
Servei tècnic	1,65	0,00	1,65	0,44%			0,36%
<b>Total Infraestructures</b>	<b>34,87</b>	<b>0,00</b>	<b>34,87</b>	<b>9,21%</b>			<b>7,69%</b>
<b>AGRICOLA</b>							
Agrícola					7,70		1,70%
Indústria rural					0,17		0,04%
Hivernacles					0,00		0,00%
<b>Total Agrícola</b>					<b>7,88</b>		<b>1,74%</b>
<b>ESPAI NATURAL</b>							
Bosc o zona arbrada						6,77	1,49%
Vegetació arbustiva						57,84	12,75%
Prat						0,00	0,00%
Altra vegetació (de ribera, ...)						0,69	0,15%
Riu, estany o bassa						0,00	0,00%
Platja						0,00	0,00%
Sòl nu						2,00	0,44%
<b>Total Espai Natural</b>						<b>67,30</b>	<b>14,83%</b>
<b>ALTRES</b>							
Pedrera o extracció minera	0,00	0,00	0,00	0,00%			0,00%
Ús provisional		8,69	8,69	2,30%			1,91%
<b>Total Altres</b>	<b>0,00</b>	<b>8,69</b>	<b>8,69</b>	<b>2,30%</b>			<b>1,91%</b>
<b>TOTAL</b>	<b>349,15</b>	<b>29,33</b>	<b>378,48</b>	<b>100,00%</b>	<b>7,88</b>	<b>67,30</b>	<b>100,00%</b>

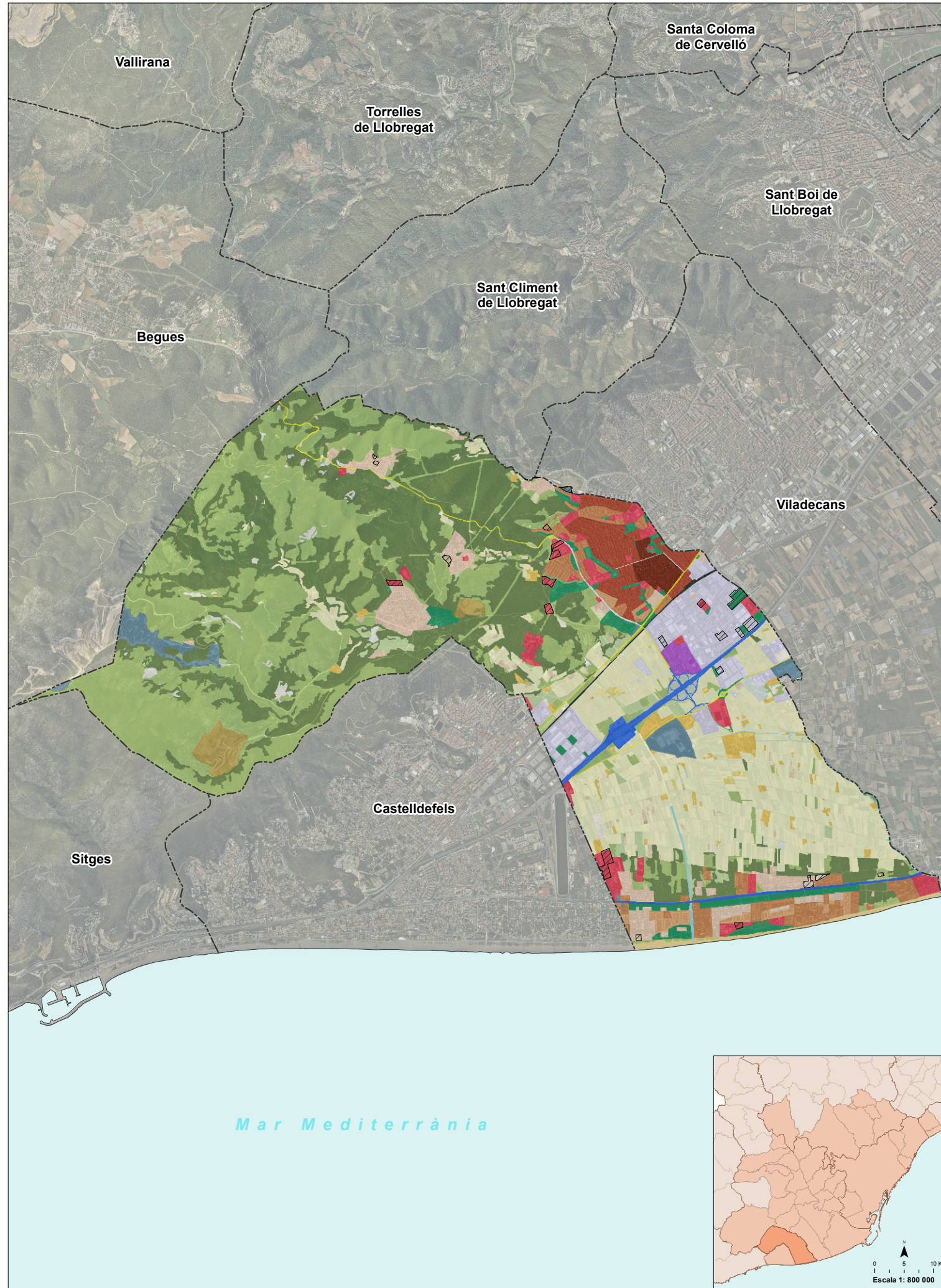

- 1. RESIDENCIAL**
    - Casc antic
    - Edificació en illa tancada
    - Edificació aïllada plurifamiliar
    - Edificació en filera
    - Edificació unifamiliar
    - Residencial indiferenciat
  - 2. INDUSTRIAL**
    - Industrial
  - 3. TERCARI**
    - Oficines o comerç
  - 4. PARCS**
    - Parc o jardí
  - 5. EQUIPAMENTS**
    - Equipament
  - 6. INFRAESTRUCTURES**
    - Port
    - Aeroport
    - Ferrocarril
    - Autopista o autovia
    - Carretera nacional
    - Carretera autonòmica
    - Via urbana principal
    - Espai viari intersticial
    - Servei tècnic
  - 7. AGRÍCOLA**
    - Agrícola
    - Indústria rural
    - Hivernacle
  - 8. ESPAI NATURAL**
    - Bosc o zona arbrada
    - Vegetació arbustiva
    - Prat
    - Altra vegetació (de ribera, ...)
    - Riu, estany o bassa
    - Platja
    - Sòl nu
  - 9. ALTRES**
    - Pedrera o extracció minera
    - Ús provisional
- Sòl amb indicis d'urbanització

**Dades bàsiques**

Codi INE: 08089  
 Codi comarca: 11  
 Comarca: Baix Llobregat  
 Superfície total municipi: 3.074,60 ha

**Sòl antropitzat**  
 Sòl consolidat: 735,96 ha  
 Sòl amb indicis d'urbanització: 27,71 ha  
 Sòl ocupat: 763,67 ha  
 Sòl ocupat / Sòl total (%): 24,84 %

**Sòl agrícola i espai natural**  
 Sòl agrícola: 631,69 ha  
 Espai natural: 1.679,24 ha  
 Total sòl agrícola i espai natural: 2.310,93 ha  
 Sòl agrícola i espai natural / Sòl total (%): 75,16%

**Població**  
 Població (Cens 2011): 46.306 hab.  
 Sòl residencial consolidat: 311,05 ha  
 Densitat neta de població (2011): 148,87 hab./ha

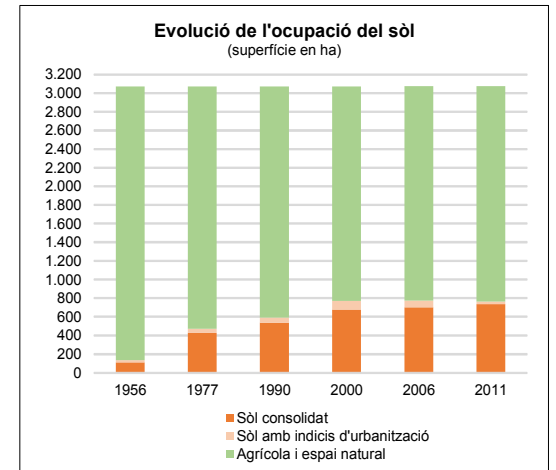
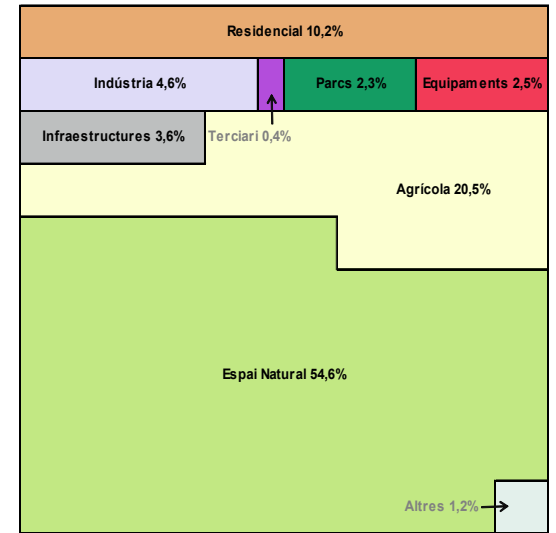

US	Sòl consolidat (ha)	Sòl indicis urb. (ha)	Sòl ocupat (ha)	% sobre sòl ocupat	Sòl agrícola (ha)	Espai natural (ha)	% sobre sòl total
<b>RESIDENCIAL</b>							
Casc antic	19,70	0,00	19,70	2,58%			0,64%
Edificació en illa tancada	64,47	0,00	64,47	8,44%			2,10%
Edificació aïllada plurifamiliar	83,93	0,39	84,32	11,04%			2,74%
Edificació en filera	24,36	0,00	24,36	3,19%			0,79%
Edificació unifamiliar	118,60	1,70	120,30	15,75%			3,91%
Residencial indiferenciat	1,64	1,64	1,64	0,22%			0,05%
<b>Total Residencial</b>	<b>311,05</b>	<b>3,73</b>	<b>314,78</b>	<b>41,22%</b>			<b>10,24%</b>
<b>INDÚSTRIA</b>							
Indústria	137,32	4,35	141,67	18,55%			4,61%
<b>Total Indústria</b>	<b>137,32</b>	<b>4,35</b>	<b>141,67</b>	<b>18,55%</b>			<b>4,61%</b>
<b>TERCIARI</b>							
Oficines o comerç	11,62	0,00	11,62	1,52%			0,38%
<b>Total Terciari</b>	<b>11,62</b>	<b>0,00</b>	<b>11,62</b>	<b>1,52%</b>			<b>0,38%</b>
<b>PARCS</b>							
Parc o jardí	68,20	2,84	71,03	9,30%			2,31%
<b>Total Parcs</b>	<b>68,20</b>	<b>2,84</b>	<b>71,03</b>	<b>9,30%</b>			<b>2,31%</b>
<b>EQUIPAMENTS</b>							
Equipament	67,25	9,07	76,33	9,99%			2,48%
<b>Total equipaments</b>	<b>67,25</b>	<b>9,07</b>	<b>76,33</b>	<b>9,99%</b>			<b>2,48%</b>
<b>INFRAESTRUCTURES</b>							
Port	0,00	0,00	0,00	0,00%			0,00%
Aeroport	0,00	0,00	0,00	0,00%			0,00%
Ferrocarril	4,66	0,00	4,66	0,61%			0,15%
Autopista o autovia	34,13	0,00	34,13	4,47%			1,11%
Carretera nacional	0,00	0,00	0,00	0,00%			0,00%
Carretera autonòmica	11,99	0,00	11,99	1,57%			0,39%
Via urbana principal	3,19	0,00	3,19	0,42%			0,10%
Espai viari intersticial	5,92	0,00	5,92	0,77%			0,19%
Servei tècnic	50,13	0,70	50,83	6,66%			1,65%
<b>Total Infraestructures</b>	<b>110,01</b>	<b>0,70</b>	<b>110,71</b>	<b>14,50%</b>			<b>3,60%</b>
<b>AGRICOLA</b>							
Agrícola					584,46		19,01%
Indústria rural					39,91		1,30%
Hivernacles					7,32		0,24%
<b>Total Agrícola</b>					<b>631,69</b>		<b>20,55%</b>
<b>ESPAI NATURAL</b>							
Bosc o zona arbrada						761,48	24,77%
Vegetació arbustiva						824,04	26,80%
Prat						42,48	1,38%
Altra vegetació (de ribera, ...)						2,27	0,07%
Riu, estany o bassa						8,09	0,26%
Platja						18,08	0,59%
Sòl nu						22,80	0,74%
<b>Total Espai Natural</b>						<b>1.679,24</b>	<b>54,62%</b>
<b>ALTRES</b>							
Pedrera o extracció minera	30,50	0,00	30,50	3,99%			0,99%
Ús provisional	7,02	7,02	7,02	0,92%			0,23%
<b>Total Altres</b>	<b>30,50</b>	<b>7,02</b>	<b>37,52</b>	<b>4,91%</b>			<b>1,22%</b>
<b>TOTAL</b>	<b>735,96</b>	<b>27,71</b>	<b>763,67</b>	<b>100,00%</b>	<b>631,69</b>	<b>1.679,24</b>	<b>100,00%</b>

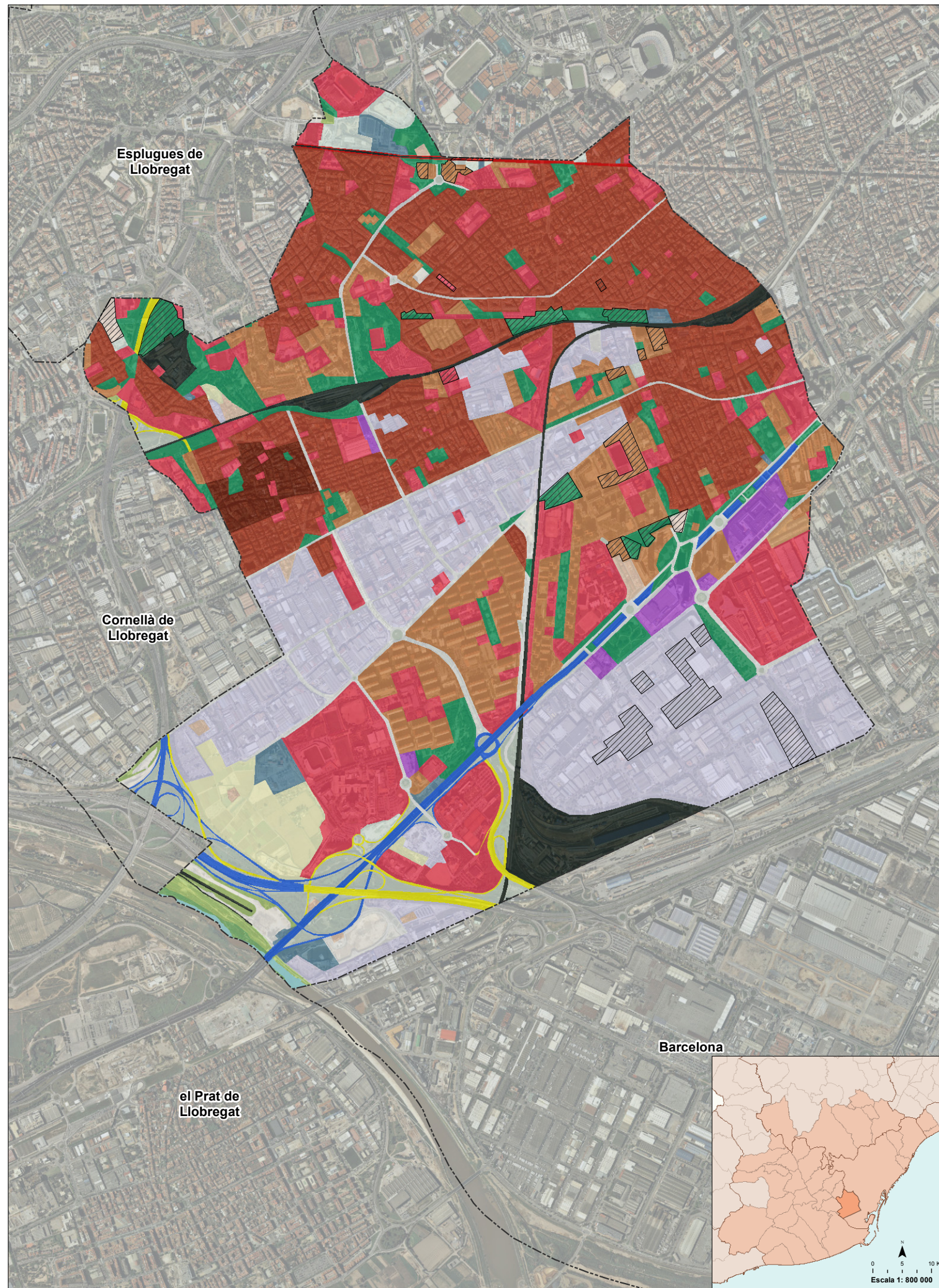

- 1. RESIDENCIAL**
  - Casc antic
  - Edificació en illa tancada
  - Edificació aïllada plurifamiliar
  - Edificació en filera
  - Edificació unifamiliar
  - Residencial indiferenciat
- 2. INDUSTRIAL**
  - Industrial
- 3. TERCARI**
  - Oficines o comerç
- 4. PARCS**
  - Parc o jardí
- 5. EQUIPAMENTS**
  - Equipament
- 6. INFRAESTRUCTURES**
  - Port
  - Aeroport
  - Ferrocarril
  - Autopista o autovia
  - Carretera nacional
  - Carretera autonòmica
  - Via urbana principal
  - Espai viari intersticial
  - Servei tècnic
- 7. AGRÍCOLA**
  - Agrícola
  - Indústria rural
  - Hivernacle
- 8. ESPAI NATURAL**
  - Bosc o zona arbrada
  - Vegetació arbustiva
  - Prat
  - Altra vegetació (de ribera, ...)
  - Riu, estany o bassa
  - Platja
  - Sòl nu
- 9. ALTRES**
  - Pedrera o extracció minera
  - Ús provisional

**Dades bàsiques**

Codi INE: 08101  
 Codi comarca: 13  
 Comarca: Barcelonès  
 Superfície total municipi: 1.252,60 ha

**Sòl antropitzat**

Sòl consolidat: 1.143,66 ha  
 Sòl amb indicis d'urbanització: 49,98 ha  
 Sòl ocupat: 1.193,63 ha  
 Sòl ocupat / Sòl total (%): 95,29 %

**Sòl agrícola i espai natural**

Sòl agrícola: 31,02 ha  
 Espai natural: 27,95 ha  
 Total sòl agrícola i espai natural: 58,97 ha  
 Sòl agrícola i espai natural / Sòl total (%): 4,71%

**Població**

Població (Cens 2011): 256.509 hab.  
 Sòl residencial consolidat: 418,77 ha  
 Densitat neta de població (2011): 612,53 hab./ha

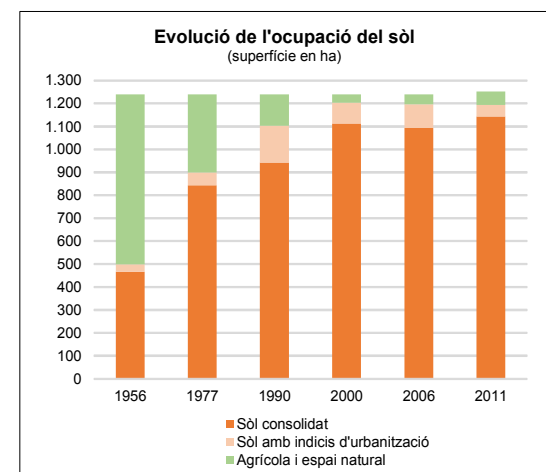
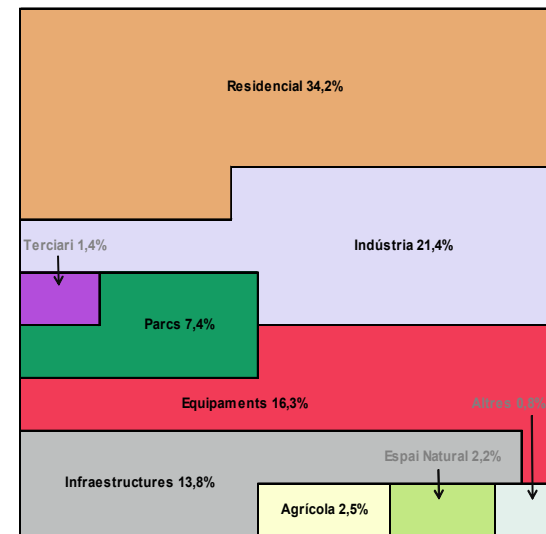

US	Sòl consolidat (ha)	Sòl indicis urb. (ha)	Sòl ocupat (ha)	% sobre sòl ocupat	Sòl agrícola (ha)	Espai natural (ha)	% sobre sòl total
<b>RESIDENCIAL</b>							
Casc antic	15,17	0,00	15,17	1,27%			1,21%
Edificació en illa tancada	265,42	0,19	265,61	22,25%			21,20%
Edificació aïllada plurifamiliar	130,28	7,24	137,52	11,52%			10,98%
Edificació en filera	2,21	0,00	2,21	0,19%			0,18%
Edificació unifamiliar	5,69	0,00	5,69	0,48%			0,45%
Residencial indiferenciat	2,28	2,28	2,28	0,19%			0,18%
<b>Total Residencial</b>	<b>418,77</b>	<b>9,71</b>	<b>428,48</b>	<b>35,90%</b>			<b>34,21%</b>
<b>INDÚSTRIA</b>							
Indústria	250,77	17,00	267,77	22,43%			21,38%
<b>Total Indústria</b>	<b>250,77</b>	<b>17,00</b>	<b>267,77</b>	<b>22,43%</b>			<b>21,38%</b>
<b>TERCIARI</b>							
Oficines o comerç	17,56	0,00	17,56	1,47%			1,40%
<b>Total Terciari</b>	<b>17,56</b>	<b>0,00</b>	<b>17,56</b>	<b>1,47%</b>			<b>1,40%</b>
<b>PARCS</b>							
Parc o jardí	80,61	12,04	92,65	7,76%			7,40%
<b>Total Parcs</b>	<b>80,61</b>	<b>12,04</b>	<b>92,65</b>	<b>7,76%</b>			<b>7,40%</b>
<b>EQUIPAMENTS</b>							
Equipament	203,16	0,92	204,08	17,10%			16,29%
<b>Total equipaments</b>	<b>203,16</b>	<b>0,92</b>	<b>204,08</b>	<b>17,10%</b>			<b>16,29%</b>
<b>INFRAESTRUCTURES</b>							
Port	0,00	0,00	0,00	0,00%			0,00%
Aeroport	0,00	0,00	0,00	0,00%			0,00%
Ferrocarril	50,74	0,00	50,74	4,25%			4,05%
Autopista o autovia	21,78	0,00	21,78	1,82%			1,74%
Carretera nacional	2,03	0,27	2,30	0,19%			0,18%
Carretera autonòmica	12,70	0,00	12,70	1,06%			1,01%
Via urbana principal	37,85	0,00	37,85	3,17%			3,02%
Espai viari intersticial	34,18	0,00	34,18	2,86%			2,73%
Servei tècnic	13,50	0,00	13,50	1,13%			1,08%
<b>Total Infraestructures</b>	<b>172,79</b>	<b>0,27</b>	<b>173,05</b>	<b>14,50%</b>			<b>13,82%</b>
<b>AGRICOLA</b>							
Agrícola					31,02		2,48%
Indústria rural					0,00		0,00%
Hivernacles					0,00		0,00%
<b>Total Agrícola</b>					<b>31,02</b>		<b>2,48%</b>
<b>ESPAI NATURAL</b>							
Bosc o zona arbrada						0,00	0,00%
Vegetació arbustiva						9,10	0,73%
Prat						0,00	0,00%
Altra vegetació (de ribera, ...)						1,88	0,15%
Riu, estany o bassa						1,98	0,16%
Platja						0,00	0,00%
Sòl nu						14,99	1,20%
<b>Total Espai Natural</b>						<b>27,95</b>	<b>2,23%</b>
<b>ALTRES</b>							
Pedrera o extracció minera	0,00	0,00	0,00	0,00%			0,00%
Ús provisional		10,03	10,03	0,84%			0,80%
<b>Total Altres</b>	<b>0,00</b>	<b>10,03</b>	<b>10,03</b>	<b>0,84%</b>			<b>0,80%</b>
<b>TOTAL</b>	<b>1.143,66</b>	<b>49,98</b>	<b>1.193,63</b>	<b>100,00%</b>	<b>31,02</b>	<b>27,95</b>	<b>100,00%</b>

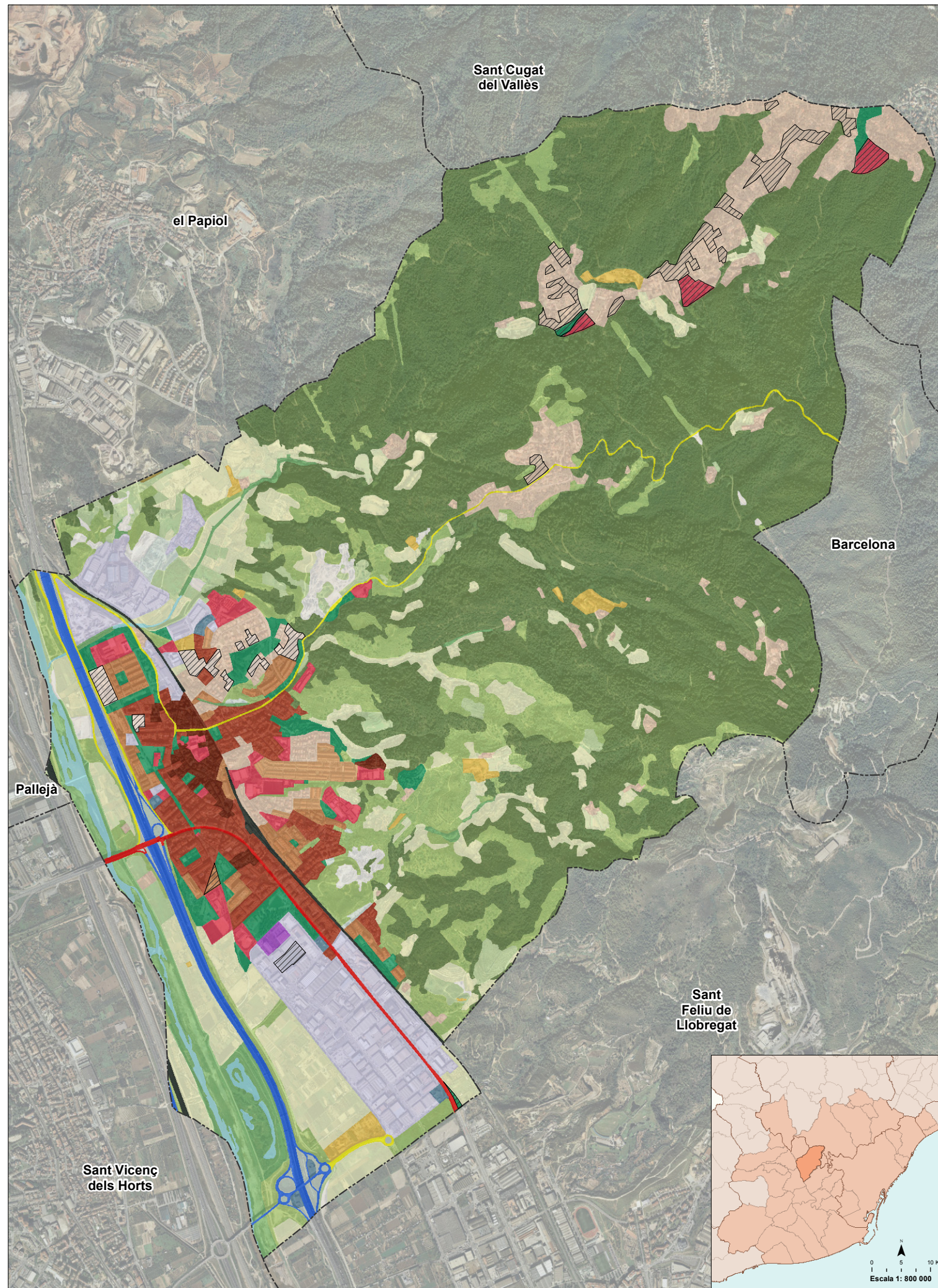

- 1. RESIDENCIAL**
    - Casc antic
    - Edificació en illa tancada
    - Edificació aïllada plurifamiliar
    - Edificació en filera
    - Edificació unifamiliar
    - Residencial indiferenciat
  - 2. INDUSTRIAL**
    - Industrial
  - 3. TERCARI**
    - Oficines o comerç
  - 4. PARCS**
    - Parc o jardí
  - 5. EQUIPAMENTS**
    - Equipament
  - 6. INFRAESTRUCTURES**
    - Port
    - Aeroport
    - Ferrocarril
    - Autopista o autovia
    - Carretera nacional
    - Carretera autonòmica
    - Via urbana principal
    - Espai viari intersticial
    - Servei tècnic
  - 7. AGRÍCOLA**
    - Agrícola
    - Indústria rural
    - Hivernacle
  - 8. ESPAI NATURAL**
    - Bosc o zona arbrada
    - Vegetació arbustiva
    - Prat
    - Altra vegetació (de ribera, ...)
    - Riu, estany o bassa
    - Platja
    - Sòl nu
  - 9. ALTRES**
    - Pedrera o extracció minera
    - Ús provisional
- Sòl amb indicis d'urbanització

## Dades bàsiques

Codi INE: 08123  
 Codi comarca: 11  
 Comarca: Baix Llobregat  
 Superfície total municipi: 1.593,96 ha

## Sòl antropitzat

Sòl consolidat: 364,47 ha  
 Sòl amb indicis d'urbanització: 32,09 ha  
 Sòl ocupat: 396,56 ha  
 Sòl ocupat / Sòl total (%): 24,88 %

## Sòl agrícola i espai natural

Sòl agrícola: 159,71 ha  
 Espai natural: 1.037,68 ha  
 Total sòl agrícola i espai natural: 1.197,40 ha  
 Sòl agrícola i espai natural / Sòl total (%): 75,12%

## Població

Població (Cens 2011): 24.735 hab.  
 Sòl residencial consolidat: 180,18 ha  
 Densitat neta de població (2011): 137,28 hab./ha

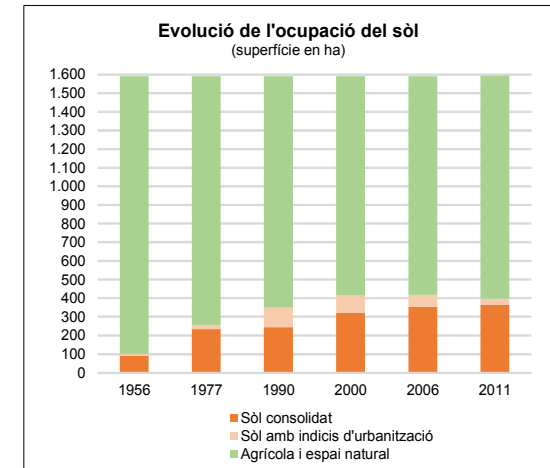
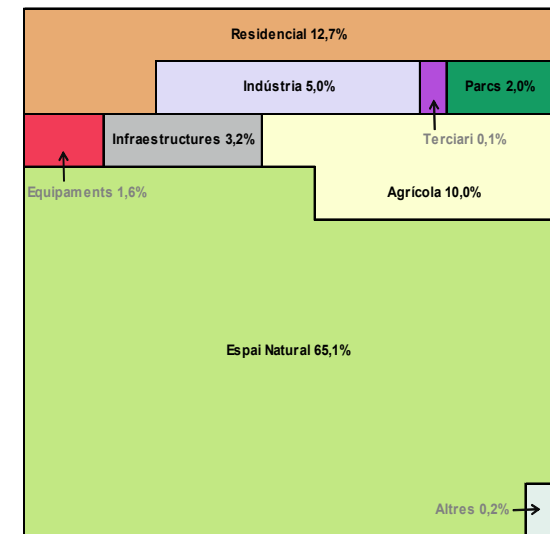

US	Sòl consolidat (ha)	Sòl indicis urb. (ha)	Sòl ocupat (ha)	% sobre sòl ocupat	Sòl agrícola (ha)	Espai natural (ha)	% sobre sòl total
<b>RESIDENCIAL</b>							
Casc antic	10,94	0,00	10,94	2,76%			0,69%
Edificació en illa tancada	47,67	0,00	47,67	12,02%			2,99%
Edificació aïllada plurifamiliar	19,95	0,58	20,52	5,18%			1,29%
Edificació en filera	8,28	0,00	8,28	2,09%			0,52%
Edificació unifamiliar	93,34	14,47	107,81	27,19%			6,76%
Residencial indiferenciat	6,76	6,76	13,52	3,41%			0,84%
<b>Total Residencial</b>	<b>180,18</b>	<b>21,81</b>	<b>201,99</b>	<b>50,93%</b>			<b>12,67%</b>
<b>INDÚSTRIA</b>							
Indústria	79,22	1,22	80,44	20,28%			5,05%
<b>Total Indústria</b>	<b>79,22</b>	<b>1,22</b>	<b>80,44</b>	<b>20,28%</b>			<b>5,05%</b>
<b>TERCIARI</b>							
Oficines o comerç	1,61	0,00	1,61	0,41%			0,10%
<b>Total Terciari</b>	<b>1,61</b>	<b>0,00</b>	<b>1,61</b>	<b>0,41%</b>			<b>0,10%</b>
<b>PARCS</b>							
Parc o jardí	31,34	0,79	32,12	8,10%			2,02%
<b>Total Parcs</b>	<b>31,34</b>	<b>0,79</b>	<b>32,12</b>	<b>8,10%</b>			<b>2,02%</b>
<b>EQUIPAMENTS</b>							
Equipament	21,30	4,64	25,94	6,54%			1,63%
<b>Total equipaments</b>	<b>21,30</b>	<b>4,64</b>	<b>25,94</b>	<b>6,54%</b>			<b>1,63%</b>
<b>INFRAESTRUCTURES</b>							
Port	0,00	0,00	0,00	0,00%			0,00%
Aeroport	0,00	0,00	0,00	0,00%			0,00%
Ferrocarril	5,55	0,00	5,55	1,40%			0,35%
Autopista o autovia	21,14	0,00	21,14	5,33%			1,33%
Carretera nacional	5,07	0,00	5,07	1,28%			0,32%
Carretera autonòmica	9,62	0,00	9,62	2,43%			0,60%
Via urbana principal	0,00	0,00	0,00	0,00%			0,00%
Espai viari intersticial	6,61	0,00	6,61	1,67%			0,41%
Servei tècnic	2,67	0,00	2,67	0,67%			0,17%
<b>Total Infraestructures</b>	<b>50,66</b>	<b>0,00</b>	<b>50,66</b>	<b>12,77%</b>			<b>3,18%</b>
<b>AGRICOLA</b>							
Agrícola					148,38		9,31%
Indústria rural					11,34		0,71%
Hivernacles					0,00		0,00%
<b>Total Agrícola</b>					<b>159,71</b>		<b>10,02%</b>
<b>ESPAI NATURAL</b>							
Bosc o zona arbrada						763,62	47,91%
Vegetació arbustiva						170,26	10,68%
Prat						31,05	1,95%
Altra vegetació (de ribera, ...)						41,00	2,57%
Riu, estany o bassa						16,91	1,06%
Platja						0,00	0,00%
Sòl nu						14,83	0,93%
<b>Total Espai Natural</b>						<b>1.037,68</b>	<b>65,10%</b>
<b>ALTRES</b>							
Pedrera o extracció minera	0,17	0,00	0,17	0,04%			0,01%
Ús provisional		3,63	3,63	0,92%			0,23%
<b>Total Altres</b>	<b>0,17</b>	<b>3,63</b>	<b>3,80</b>	<b>0,96%</b>			<b>0,24%</b>
<b>TOTAL</b>	<b>364,47</b>	<b>32,09</b>	<b>396,56</b>	<b>100,00%</b>	<b>159,71</b>	<b>1.037,68</b>	<b>100,00%</b>

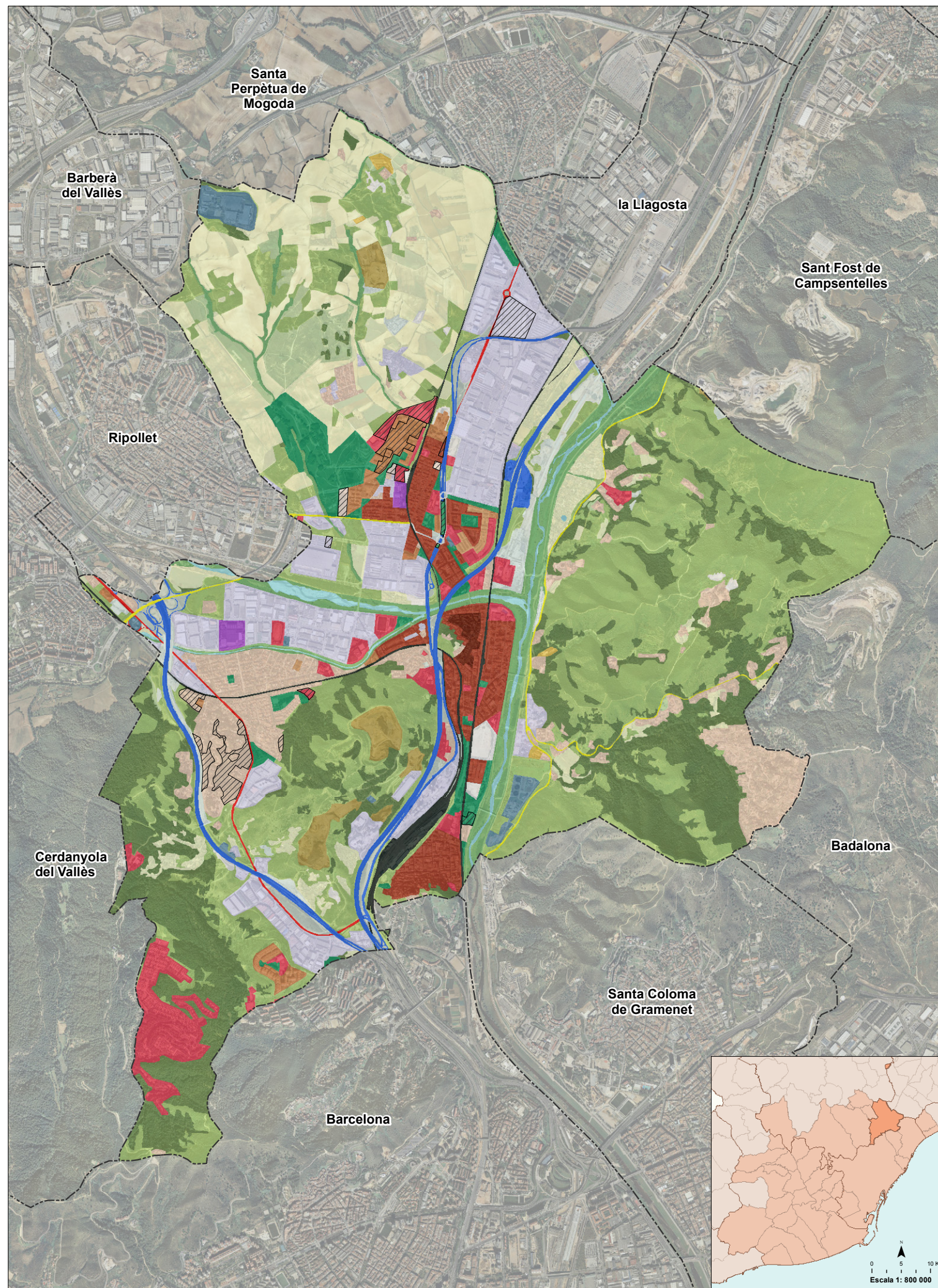

- 1. RESIDENCIAL**
    - Casc antic
    - Edificació en illa tancada
    - Edificació aïllada plurifamiliar
    - Edificació en filera
    - Edificació unifamiliar
    - Residencial indiferenciat
  - 2. INDUSTRIAL**
    - Industrial
  - 3. TERCARI**
    - Oficines o comerç
  - 4. PARCS**
    - Parc o jardí
  - 5. EQUIPAMENTS**
    - Equipament
  - 6. INFRAESTRUCTURES**
    - Port
    - Aeroport
    - Ferrocarril
    - Autopista o autovia
    - Carretera nacional
    - Carretera autonòmica
    - Via urbana principal
    - Espai viari intersticial
    - Servei tècnic
  - 7. AGRÍCOLA**
    - Agrícola
    - Indústria rural
    - Hivernacle
  - 8. ESPAI NATURAL**
    - Bosc o zona arbrada
    - Vegetació arbustiva
    - Prat
    - Altra vegetació (de ribera, ...)
    - Riu, estany o bassa
    - Platja
    - Sòl nu
  - 9. ALTRES**
    - Pedrera o extracció minera
    - Ús provisional
- ▨ Sòl amb indicis d'urbanització

## Dades bàsiques

Codi INE: 08125  
 Codi comarca: 40  
 Comarca: Vallès Occidental  
 Superfície total municipi: 2.346,12 ha

### Sòl antropitzat

Sòl consolidat: 779,69 ha  
 Sòl amb indicis d'urbanització: 67,03 ha  
 Sòl ocupat: 846,72 ha  
 Sòl ocupat / Sòl total (%): 36,09 %

### Sòl agrícola i espai natural

Sòl agrícola: 344,86 ha  
 Espai natural: 1.154,54 ha  
 Total sòl agrícola i espai natural: 1.499,40 ha  
 Sòl agrícola i espai natural / Sòl total (%): 63,91%

### Població

Població (Cens 2011): 34.522 hab.  
 Sòl residencial consolidat: 261,45 ha  
 Densitat neta de població (2011): 132,04 hab./ha

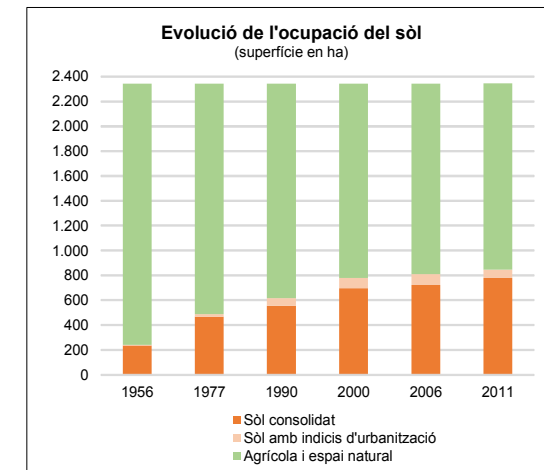
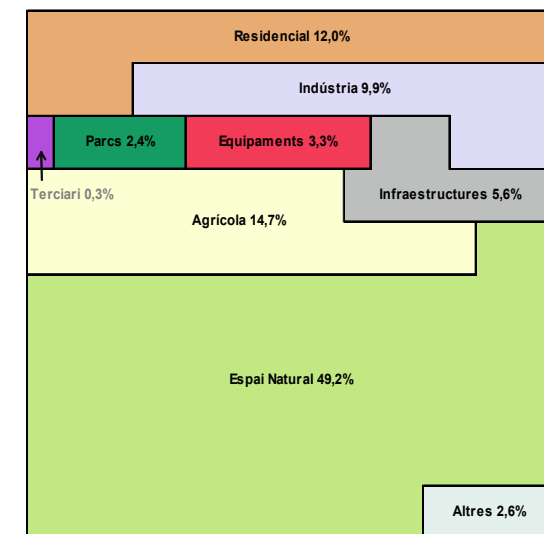

US	Sòl consolidat (ha)	Sòl indicis urb. (ha)	Sòl ocupat (ha)	% sobre sòl ocupat	Sòl agrícola (ha)	Espai natural (ha)	% sobre sòl total
<b>RESIDENCIAL</b>							
Casc antic	5,29	0,00	5,29	0,62%			0,23%
Edificació en illa tancada	79,96	0,30	80,26	9,48%			3,42%
Edificació aïllada plurifamiliar	17,86	6,12	23,98	2,83%			1,02%
Edificació en filera	3,82	0,00	3,82	0,45%			0,16%
Edificació unifamiliar	154,53	11,72	166,25	19,63%			7,09%
Residencial indiferenciat		2,05	2,05	0,24%			0,09%
<b>Total Residencial</b>	<b>261,45</b>	<b>20,19</b>	<b>281,64</b>	<b>33,26%</b>			<b>12,00%</b>
<b>INDÚSTRIA</b>							
Indústria	225,00	7,18	232,18	27,42%			9,90%
<b>Total Indústria</b>	<b>225,00</b>	<b>7,18</b>	<b>232,18</b>	<b>27,42%</b>			<b>9,90%</b>
<b>TERCIARI</b>							
Oficines o comerç	6,08	0,00	6,08	0,72%			0,26%
<b>Total Terciari</b>	<b>6,08</b>	<b>0,00</b>	<b>6,08</b>	<b>0,72%</b>			<b>0,26%</b>
<b>PARCS</b>							
Parc o jardí	53,85	1,58	55,43	6,55%			2,36%
<b>Total Parcs</b>	<b>53,85</b>	<b>1,58</b>	<b>55,43</b>	<b>6,55%</b>			<b>2,36%</b>
<b>EQUIPAMENTS</b>							
Equipament	72,72	5,45	78,16	9,23%			3,33%
<b>Total equipaments</b>	<b>72,72</b>	<b>5,45</b>	<b>78,16</b>	<b>9,23%</b>			<b>3,33%</b>
<b>INFRAESTRUCTURES</b>							
Port	0,00	0,00	0,00	0,00%			0,00%
Aeroport	0,00	0,00	0,00	0,00%			0,00%
Ferrocarril	26,14	0,00	26,14	3,09%			1,11%
Autopista o autovia	46,67	0,00	46,67	5,51%			1,99%
Carretera nacional	6,47	0,00	6,47	0,76%			0,28%
Carretera autonòmica	11,66	0,00	11,66	1,38%			0,50%
Via urbana principal	0,98	0,00	0,98	0,12%			0,04%
Espai viari intersticial	21,20	0,00	21,20	2,50%			0,90%
Servei tècnic	19,14	0,00	19,14	2,26%			0,82%
<b>Total Infraestructures</b>	<b>132,26</b>	<b>0,00</b>	<b>132,26</b>	<b>15,62%</b>			<b>5,64%</b>
<b>AGRICOLA</b>							
Agrícola					340,68		14,52%
Indústria rural					4,18		0,18%
Hivernacles					0,00		0,00%
<b>Total Agrícola</b>					<b>344,86</b>		<b>14,70%</b>
<b>ESPAI NATURAL</b>							
Bosc o zona arbrada						364,96	15,56%
Vegetació arbustiva						628,61	26,79%
Prat						37,76	1,61%
Altra vegetació (de ribera, ...)						89,85	3,83%
Riu, estany o bassa						20,39	0,87%
Platja						0,00	0,00%
Sòl nu						12,97	0,55%
<b>Total Espai Natural</b>						<b>1.154,54</b>	<b>49,21%</b>
<b>ALTRES</b>							
Pedrera o extracció minera	28,33	0,00	28,33	3,35%			1,21%
Ús provisional		32,63	32,63	3,85%			1,39%
<b>Total Altres</b>	<b>28,33</b>	<b>32,63</b>	<b>60,96</b>	<b>7,20%</b>			<b>2,60%</b>
<b>TOTAL</b>	<b>779,69</b>	<b>67,03</b>	<b>846,72</b>	<b>100,00%</b>	<b>344,86</b>	<b>1.154,54</b>	<b>100,00%</b>

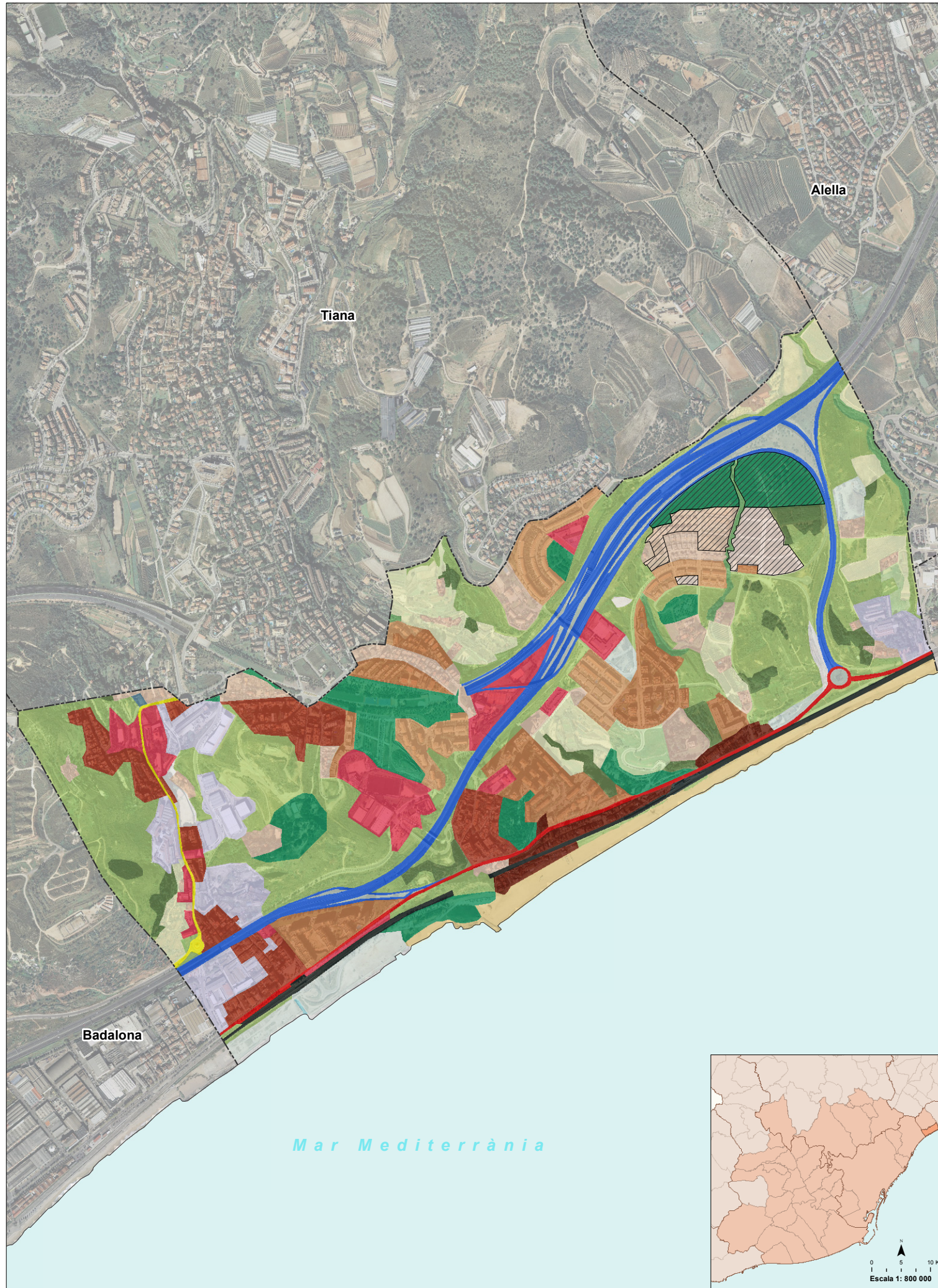

- 1. RESIDENCIAL**
    - Casc antic
    - Edificació en illa tancada
    - Edificació aïllada plurifamiliar
    - Edificació en filera
    - Edificació unifamiliar
    - Residencial indiferenciat
  - 2. INDUSTRIAL**
    - Industrial
  - 3. TERCARI**
    - Oficines o comerç
  - 4. PARCS**
    - Parc o jardí
  - 5. EQUIPAMENTS**
    - Equipament
  - 6. INFRAESTRUCTURES**
    - Port
    - Aeroport
    - Ferrocarril
    - Autopista o autovia
    - Carretera nacional
    - Carretera autonòmica
    - Via urbana principal
    - Espai viari intersticial
    - Servei tècnic
  - 7. AGRÍCOLA**
    - Agrícola
    - Indústria rural
    - Hivernacle
  - 8. ESPAI NATURAL**
    - Bosc o zona arbrada
    - Vegetació arbustiva
    - Prat
    - Altra vegetació (de ribera, ...)
    - Riu, estany o bassa
    - Platja
    - Sòl nu
  - 9. ALTRES**
    - Pedrera o extracció minera
    - Ús provisional
- ▨ Sòl amb indicis d'urbanització

## Dades bàsiques

Codi INE: 08126  
 Codi comarca: 21  
 Comarca: Maresme  
 Superfície total municipi: 288,68 ha

### Sòl antropitzat

Sòl consolidat: 149,15 ha  
 Sòl amb indicis d'urbanització: 20,07 ha  
 Sòl ocupat: 169,21 ha  
 Sòl ocupat / Sòl total (%): 58,62 %

### Sòl agrícola i espai natural

Sòl agrícola: 17,98 ha  
 Espai natural: 101,49 ha  
 Total sòl agrícola i espai natural: 119,47 ha  
 Sòl agrícola i espai natural / Sòl total (%): 41,38%

### Població

Població (Cens 2011): 10.796 hab.  
 Sòl residencial consolidat: 68,50 ha  
 Densitat neta de població (2011): 157,61 hab./ha

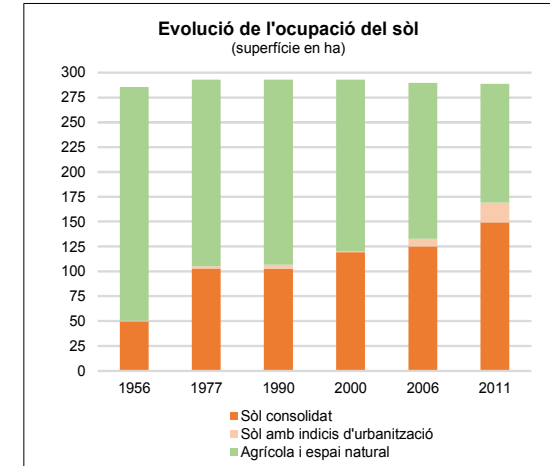
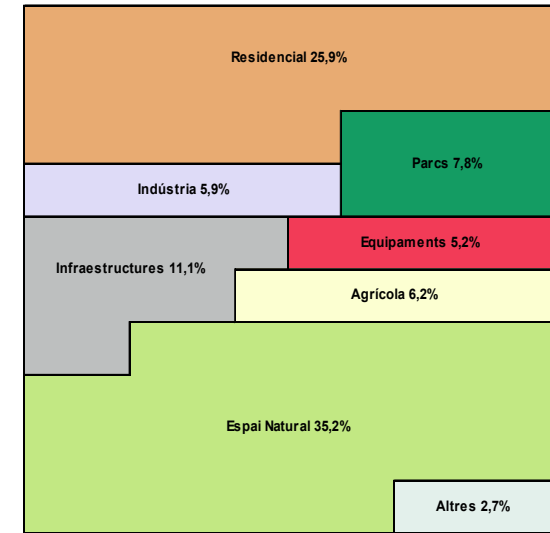

US	Sòl consolidat (ha)	Sòl indicis urb. (ha)	Sòl ocupat (ha)	% sobre sòl ocupat	Sòl agrícola (ha)	Espai natural (ha)	% sobre sòl total
<b>RESIDENCIAL</b>							
Casc antic	4,60	0,00	4,60	2,72%			1,59%
Edificació en illa tancada	16,33	0,00	16,33	9,65%			5,66%
Edificació aïllada plurifamiliar	20,04	0,00	20,04	11,84%			6,94%
Edificació en filera	11,78	0,00	11,78	6,96%			4,08%
Edificació unifamiliar	15,75	2,81	18,56	10,97%			6,43%
Residencial indiferenciat		3,51	3,51	2,08%			1,22%
<b>Total Residencial</b>	<b>68,50</b>	<b>6,32</b>	<b>74,82</b>	<b>44,22%</b>			<b>25,92%</b>
<b>INDÚSTRIA</b>							
Indústria	17,16	0,00	17,16	10,14%			5,95%
<b>Total Indústria</b>	<b>17,16</b>	<b>0,00</b>	<b>17,16</b>	<b>10,14%</b>			<b>5,95%</b>
<b>TERCIARI</b>							
Oficines o comerç	0,00	0,00	0,00	0,00%			0,00%
<b>Total Terciari</b>	<b>0,00</b>	<b>0,00</b>	<b>0,00</b>	<b>0,00%</b>			<b>0,00%</b>
<b>PARCS</b>							
Parc o jardí	16,37	6,09	22,46	13,27%			7,78%
<b>Total Parcs</b>	<b>16,37</b>	<b>6,09</b>	<b>22,46</b>	<b>13,27%</b>			<b>7,78%</b>
<b>EQUIPAMENTS</b>							
Equipament	14,95	0,00	14,95	8,83%			5,18%
<b>Total equipaments</b>	<b>14,95</b>	<b>0,00</b>	<b>14,95</b>	<b>8,83%</b>			<b>5,18%</b>
<b>INFRAESTRUCTURES</b>							
Port	0,00	0,00	0,00	0,00%			0,00%
Aeroport	0,00	0,00	0,00	0,00%			0,00%
Ferrocarril	4,16	0,00	4,16	2,46%			1,44%
Autopista o autovia	18,90	0,00	18,90	11,17%			6,55%
Carretera nacional	2,94	0,00	2,94	1,74%			1,02%
Carretera autonòmica	0,94	0,00	0,94	0,55%			0,32%
Via urbana principal	0,00	0,00	0,00	0,00%			0,00%
Espai viari intersticial	5,11	0,00	5,11	3,02%			1,77%
Servei tècnic	0,12	0,00	0,12	0,07%			0,04%
<b>Total Infraestructures</b>	<b>32,16</b>	<b>0,00</b>	<b>32,16</b>	<b>19,01%</b>			<b>11,14%</b>
<b>AGRICOLA</b>							
Agrícola					17,98		6,23%
Indústria rural					0,00		0,00%
Hivernacles					0,00		0,00%
<b>Total Agrícola</b>					<b>17,98</b>		<b>6,23%</b>
<b>ESPAI NATURAL</b>							
Bosc o zona arbrada						8,63	2,99%
Vegetació arbustiva						76,40	26,47%
Prat						3,16	1,09%
Altra vegetació (de ribera, ...)						2,72	0,94%
Riu, estany o bassa						0,06	0,02%
Platja						8,44	2,92%
Sòl nu						2,09	0,72%
<b>Total Espai Natural</b>						<b>101,49</b>	<b>35,16%</b>
<b>ALTRES</b>							
Pedrera o extracció minera	0,00	0,00	0,00	0,00%			0,00%
Ús provisional		7,65	7,65	4,52%			2,65%
<b>Total Altres</b>	<b>0,00</b>	<b>7,65</b>	<b>7,65</b>	<b>4,52%</b>			<b>2,65%</b>
<b>TOTAL</b>	<b>149,15</b>	<b>20,07</b>	<b>169,21</b>	<b>100,00%</b>	<b>17,98</b>	<b>101,49</b>	<b>100,00%</b>

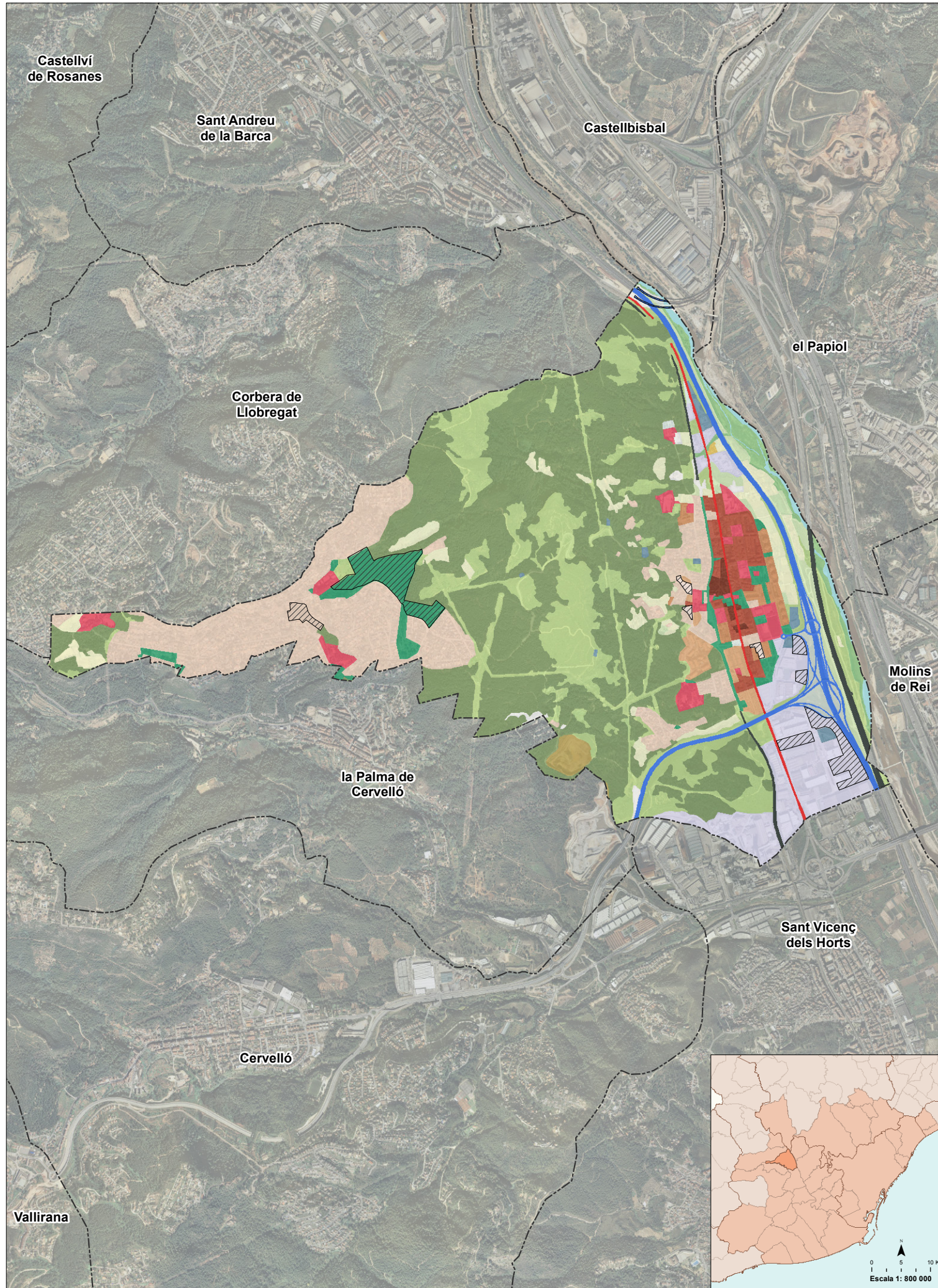

- 1. RESIDENCIAL**
    - Casc antic
    - Edificació en illa tancada
    - Edificació aïllada plurifamiliar
    - Edificació en filera
    - Edificació unifamiliar
    - Residencial indiferenciat
  - 2. INDUSTRIAL**
    - Industrial
  - 3. TERCIARI**
    - Oficines o comerç
  - 4. PARCS**
    - Parc o jardí
  - 5. EQUIPAMENTS**
    - Equipament
  - 6. INFRAESTRUCTURES**
    - Port
    - Aeroport
    - Ferrocarril
    - Autopista o autovia
    - Carretera nacional
    - Carretera autonòmica
    - Via urbana principal
    - Espai viari intersticial
    - Servei tècnic
  - 7. AGRÍCOLA**
    - Agrícola
    - Indústria rural
    - Hivernacle
  - 8. ESPAI NATURAL**
    - Bosc o zona arbrada
    - Vegetació arbustiva
    - Prat
    - Altra vegetació (de ribera, ...)
    - Riu, estany o bassa
    - Platja
    - Sòl nu
  - 9. ALTRES**
    - Pedrera o extracció minera
    - Ús provisional
- ▨ Sòl amb indicis d'urbanització

**Dades bàsiques**

Codi INE: 08157  
 Codi comarca: 11  
 Comarca: Baix Llobregat  
 Superfície total municipi: 829,55 ha

**Sòl antropitzat**  
 Sòl consolidat: 291,12 ha  
 Sòl amb indicis d'urbanització: 25,59 ha  
 Sòl ocupat: 316,70 ha  
 Sòl ocupat / Sòl total (%): 38,18 %

**Sòl agrícola i espai natural**  
 Sòl agrícola: 30,59 ha  
 Espai natural: 482,25 ha  
 Total sòl agrícola i espai natural: 512,85 ha  
 Sòl agrícola i espai natural / Sòl total (%): 61,82%

**Població**  
 Població (Cens 2011): 11.283 hab.  
 Sòl residencial consolidat: 158,48 ha  
 Densitat neta de població (2011): 71,19 hab./ha

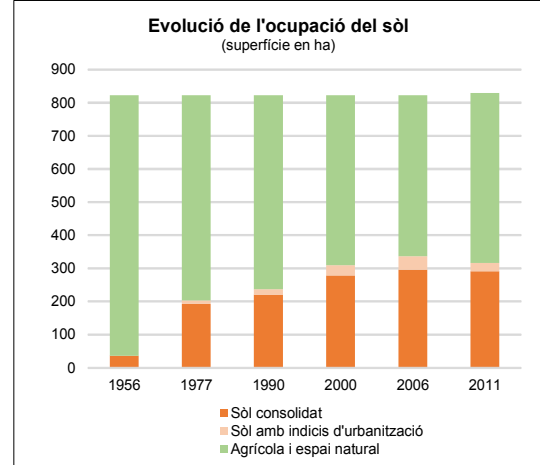
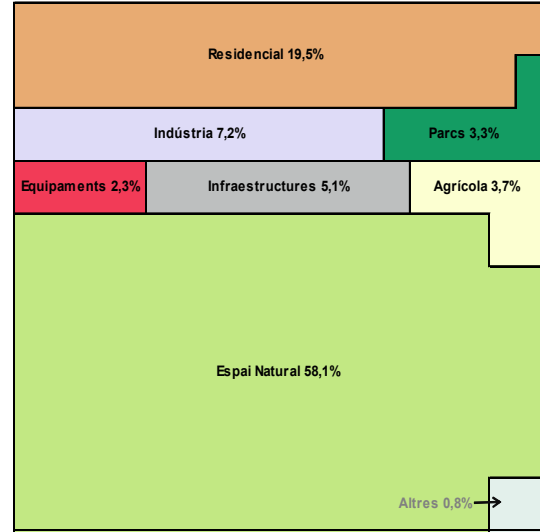

US	Sòl consolidat (ha)	Sòl indicis urb. (ha)	Sòl ocupat (ha)	% sobre sòl ocupat	Sòl agrícola (ha)	Espai natural (ha)	% sobre sòl total
<b>RESIDENCIAL</b>							
Casc antic	2,61	0,00	2,61	0,82%			0,31%
Edificació en illa tancada	16,98	0,00	16,98	5,36%			2,05%
Edificació aïllada plurifamiliar	7,62	0,00	7,62	2,41%			0,92%
Edificació en filera	8,69	0,00	8,69	2,74%			1,05%
Edificació unifamiliar	122,58	1,75	124,33	39,26%			14,99%
Residencial indiferenciat		1,27	1,27	0,40%			0,15%
<b>Total Residencial</b>	<b>158,48</b>	<b>3,02</b>	<b>161,50</b>	<b>50,99%</b>			<b>19,47%</b>
<b>INDÚSTRIA</b>							
Indústria	50,69	8,89	59,58	18,81%			7,18%
<b>Total Indústria</b>	<b>50,69</b>	<b>8,89</b>	<b>59,58</b>	<b>18,81%</b>			<b>7,18%</b>
<b>TERCIARI</b>							
Oficines o comerç	0,00	0,00	0,00	0,00%			0,00%
<b>Total Terciari</b>	<b>0,00</b>	<b>0,00</b>	<b>0,00</b>	<b>0,00%</b>			<b>0,00%</b>
<b>PARCS</b>							
Parc o jardí	15,63	12,16	27,78	8,77%			3,35%
<b>Total Parcs</b>	<b>15,63</b>	<b>12,16</b>	<b>27,78</b>	<b>8,77%</b>			<b>3,35%</b>
<b>EQUIPAMENTS</b>							
Equipament	18,72	0,00	18,72	5,91%			2,26%
<b>Total equipaments</b>	<b>18,72</b>	<b>0,00</b>	<b>18,72</b>	<b>5,91%</b>			<b>2,26%</b>
<b>INFRAESTRUCTURES</b>							
Port	0,00	0,00	0,00	0,00%			0,00%
Aeroport	0,00	0,00	0,00	0,00%			0,00%
Ferrocarril	8,01	0,00	8,01	2,53%			0,97%
Autopista o autovia	19,77	0,40	20,18	6,37%			2,43%
Carretera nacional	4,86	0,00	4,86	1,54%			0,59%
Carretera autonòmica	0,00	0,00	0,00	0,00%			0,00%
Via urbana principal	0,00	0,00	0,00	0,00%			0,00%
Espai viari intersticial	5,53	0,00	5,53	1,75%			0,67%
Servei tècnic	4,13	0,00	4,13	1,30%			0,50%
<b>Total Infraestructures</b>	<b>42,31</b>	<b>0,40</b>	<b>42,71</b>	<b>13,49%</b>			<b>5,15%</b>
<b>AGRÍCOLA</b>							
Agrícola					30,27		3,65%
Indústria rural					0,32		0,04%
Hivernacles					0,00		0,00%
<b>Total Agrícola</b>					<b>30,59</b>		<b>3,69%</b>
<b>ESPAI NATURAL</b>							
Bosc o zona arbrada						305,69	36,85%
Vegetació arbustiva						138,08	16,65%
Prat						14,58	1,76%
Altra vegetació (de ribera, ...)						12,78	1,54%
Riu, estany o bassa						7,08	0,85%
Platja						0,00	0,00%
Sòl nu						4,05	0,49%
<b>Total Espai Natural</b>						<b>482,25</b>	<b>58,13%</b>
<b>ALTRES</b>							
Pedrera o extracció minera	5,28	0,00	5,28	1,67%			0,64%
Ús provisional		1,12	1,12	0,35%			0,14%
<b>Total Altres</b>	<b>5,28</b>	<b>1,12</b>	<b>6,40</b>	<b>2,02%</b>			<b>0,77%</b>
<b>TOTAL</b>	<b>291,12</b>	<b>25,59</b>	<b>316,70</b>	<b>100,00%</b>	<b>30,59</b>	<b>482,25</b>	<b>100,00%</b>



- 1. RESIDENCIAL**
  - Casc antic
  - Edificació en illa tancada
  - Edificació aïllada plurifamiliar
  - Edificació en filera
  - Edificació unifamiliar
  - Residencial indiferenciat
- 2. INDUSTRIAL**
  - Industrial
- 3. Terciari**
  - Oficines o comerç
- 4. PARCS**
  - Parc o jardí
- 5. EQUIPAMENTS**
  - Equipament
- 6. INFRAESTRUCTURES**
  - Port
  - Aeroport
  - Ferrocarril
  - Autopista o autovia
  - Carretera nacional
  - Carretera autonòmica
  - Via urbana principal
  - Espai viari intersticial
  - Servei tècnic
- 7. AGRÍCOLA**
  - Agrícola
  - Indústria rural
  - Hivernacle
- 8. ESPAI NATURAL**
  - Bosc o zona arbrada
  - Vegetació arbustiva
  - Prat
  - Altra vegetació (de ribera, ...)
  - Riu, estany o bassa
  - Platja
  - Sòl nu
- 9. ALTRES**
  - Pedrera o extracció minera
  - Ús provisional

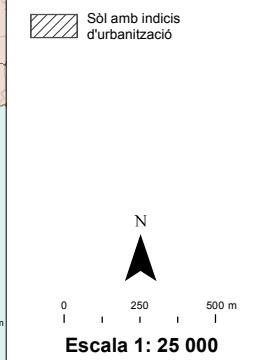

## Dades bàsiques

Codi INE: 08905  
 Codi comarca: 11  
 Comarca: Baix Llobregat  
 Superfície total municipi: 547,77 ha

**Sòl antropitzat**  
 Sòl consolidat: 89,86 ha  
 Sòl amb indicis d'urbanització: 1,18 ha  
 Sòl ocupat: 91,03 ha  
 Sòl ocupat / Sòl total (%): 16,62 %

**Sòl agrícola i espai natural**  
 Sòl agrícola: 28,73 ha  
 Espai natural: 428,01 ha  
 Total sòl agrícola i espai natural: 456,74 ha  
 Sòl agrícola i espai natural / Sòl total (%): 83,38%

**Població**  
 Població (Cens 2011): 3.009 hab.  
 Sòl residencial consolidat: 48,83 ha  
 Densitat neta de població (2011): 61,62 hab./ha

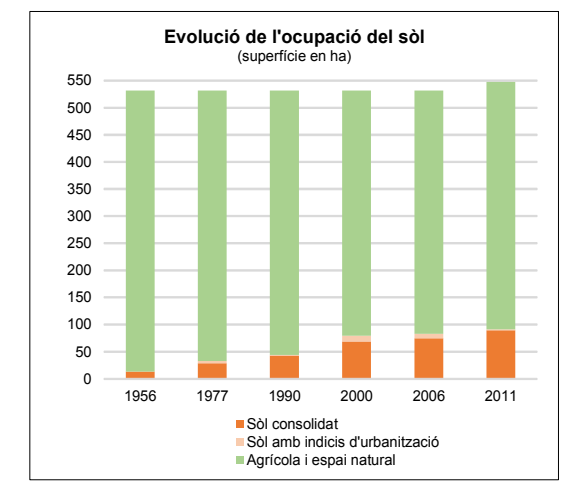

US	Sòl consolidat (ha)	Sòl indicis urb. (ha)	Sòl ocupat (ha)	% sobre sòl ocupat	Sòl agrícola (ha)	Espai natural (ha)	% sobre sòl total
<b>RESIDENCIAL</b>							
Casc antic	3,08	0,00	3,08	3,38%			0,56%
Edificació en illa tancada	2,97	0,00	2,97	3,26%			0,54%
Edificació aïllada plurifamiliar	1,45	0,00	1,45	1,59%			0,26%
Edificació en filera	6,72	0,00	6,72	7,38%			1,23%
Edificació unifamiliar	34,62	0,00	34,62	38,03%			6,32%
Residencial indiferenciat	0,00	0,00	0,00	0,00%			0,00%
<b>Total Residencial</b>	<b>48,83</b>	<b>0,00</b>	<b>48,83</b>	<b>53,64%</b>			<b>8,91%</b>
<b>INDÚSTRIA</b>							
Indústria	9,79	1,18	10,97	12,05%			2,00%
<b>Total Indústria</b>	<b>9,79</b>	<b>1,18</b>	<b>10,97</b>	<b>12,05%</b>			<b>2,00%</b>
<b>TERCIARI</b>							
Oficines o comerç	0,00	0,00	0,00	0,00%			0,00%
<b>Total Terciari</b>	<b>0,00</b>	<b>0,00</b>	<b>0,00</b>	<b>0,00%</b>			<b>0,00%</b>
<b>PARCS</b>							
Parc o jardí	5,39	0,00	5,39	5,92%			0,98%
<b>Total Parcs</b>	<b>5,39</b>	<b>0,00</b>	<b>5,39</b>	<b>5,92%</b>			<b>0,98%</b>
<b>EQUIPAMENTS</b>							
Equipament	3,48	0,00	3,48	3,83%			0,64%
<b>Total equipaments</b>	<b>3,48</b>	<b>0,00</b>	<b>3,48</b>	<b>3,83%</b>			<b>0,64%</b>
<b>INFRAESTRUCTURES</b>							
Port	0,00	0,00	0,00	0,00%			0,00%
Aeroport	0,00	0,00	0,00	0,00%			0,00%
Ferrocarril	0,00	0,00	0,00	0,00%			0,00%
Autopista o autovia	1,49	0,00	1,49	1,64%			0,27%
Carretera nacional	0,00	0,00	0,00	0,00%			0,00%
Carretera autonòmica	6,14	0,00	6,14	6,74%			1,12%
Via urbana principal	0,00	0,00	0,00	0,00%			0,00%
Espai viari intersticial	0,00	0,00	0,00	0,00%			0,00%
Servei tècnic	1,08	0,00	1,08	1,19%			0,20%
<b>Total Infraestructures</b>	<b>8,71</b>	<b>0,00</b>	<b>8,71</b>	<b>9,57%</b>			<b>1,59%</b>
<b>AGRÍCOLA</b>							
Agrícola					26,67		4,87%
Indústria rural					2,06		0,38%
Hivernacles					0,00		0,00%
<b>Total Agrícola</b>					<b>28,73</b>		<b>5,24%</b>
<b>ESPAI NATURAL</b>							
Bosc o zona arbrada						334,42	61,05%
Vegetació arbustiva						67,56	12,33%
Prat						14,51	2,65%
Altra vegetació (de ribera, ...)						9,25	1,69%
Riu, estany o bassa						0,09	0,02%
Platja						0,00	0,00%
Sòl nu						2,18	0,40%
<b>Total Espai Natural</b>						<b>428,01</b>	<b>78,14%</b>
<b>ALTRES</b>							
Pedrera o extracció minera	13,65	0,00	13,65	14,99%			2,49%
Ús provisional		0,00	0,00	0,00%			0,00%
<b>Total Altres</b>	<b>13,65</b>	<b>0,00</b>	<b>13,65</b>	<b>14,99%</b>			<b>2,49%</b>
<b>TOTAL</b>	<b>89,86</b>	<b>1,18</b>	<b>91,03</b>	<b>100,00%</b>	<b>28,73</b>	<b>428,01</b>	<b>100,00%</b>

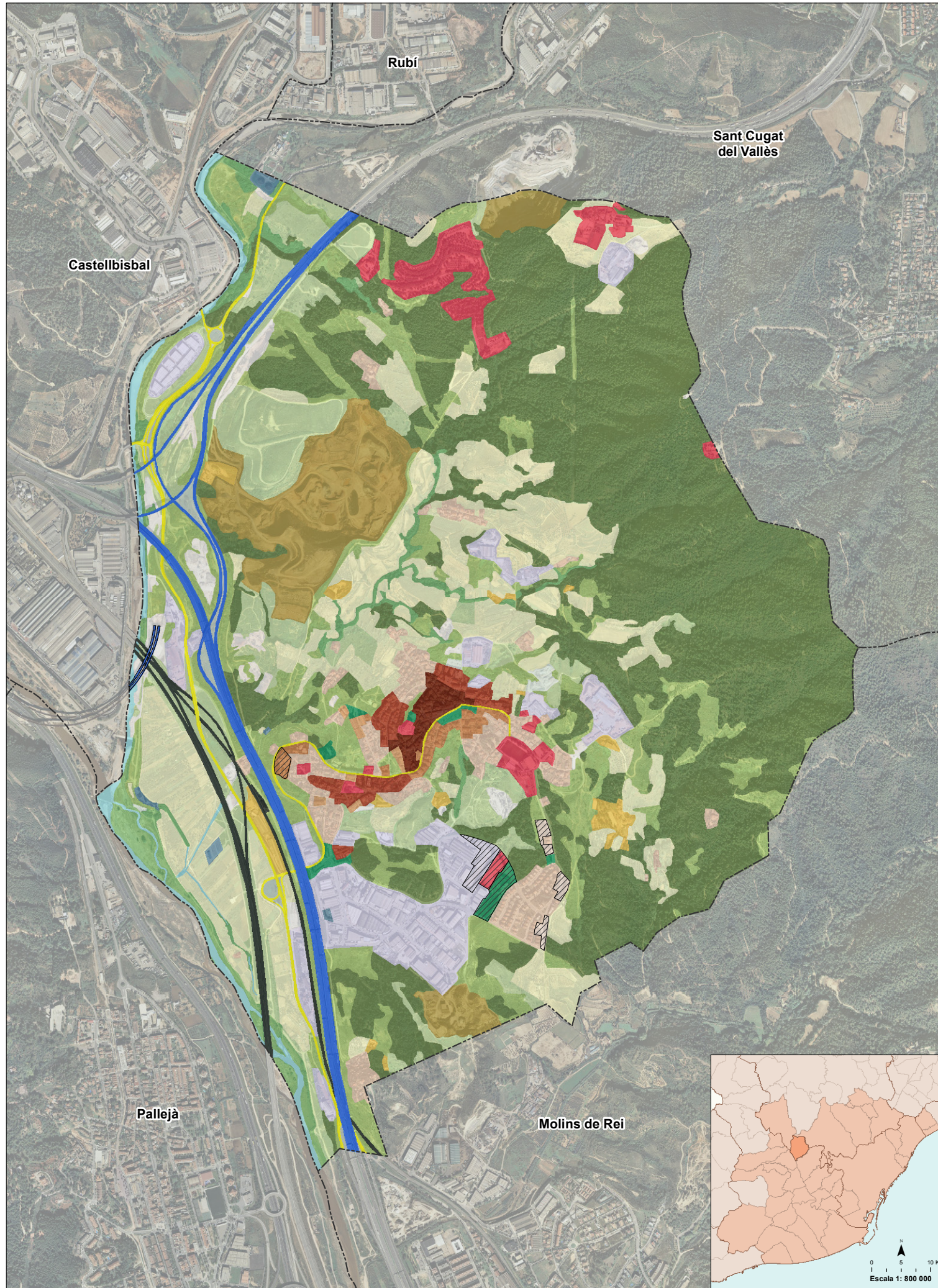

- 1. RESIDENCIAL**
  - Casc antic
  - Edificació en illa tancada
  - Edificació aïllada plurifamiliar
  - Edificació en filera
  - Edificació unifamiliar
  - Residencial indiferenciat
- 2. INDUSTRIAL**
  - Industrial
- 3. TERCIARI**
  - Oficines o comerç
- 4. PARCS**
  - Parc o jardí
- 5. EQUIPAMENTS**
  - Equipament
- 6. INFRAESTRUCTURES**
  - Port
  - Aeroport
  - Ferrocarril
  - Autopista o autovia
  - Carretera nacional
  - Carretera autonòmica
  - Via urbana principal
  - Espai viari intersticial
  - Servei tècnic
- 7. AGRÍCOLA**
  - Agrícola
  - Indústria rural
  - Hivernacle
- 8. ESPAI NATURAL**
  - Bosc o zona arbrada
  - Vegetació arbustiva
  - Prat
  - Altra vegetació (de ribera, ...)
  - Riu, estany o bassa
  - Platja
  - Sòl nu
- 9. ALTRES**
  - Pedrera o extracció minera
  - Ús provisional
  - Sòl amb indicis d'urbanització

**Dades bàsiques**

Codi INE: 08158  
 Codi comarca: 11  
 Comarca: Baix Llobregat  
 Superfície total municipi: 894,27 ha

**Sòl antropitzat**

Sòl consolidat: 215,37 ha  
 Sòl amb indicis d'urbanització: 8,12 ha  
 Sòl ocupat: 223,49 ha  
 Sòl ocupat / Sòl total (%): 24,99 %

**Sòl agrícola i espai natural**

Sòl agrícola: 133,33 ha  
 Espai natural: 537,45 ha  
 Total sòl agrícola i espai natural: 670,78 ha  
 Sòl agrícola i espai natural / Sòl total (%): 75,01%

**Població**

Població (Cens 2011): 3.990 hab.  
 Sòl residencial consolidat: 48,28 ha  
 Densitat neta de població (2011): 82,65 hab./ha

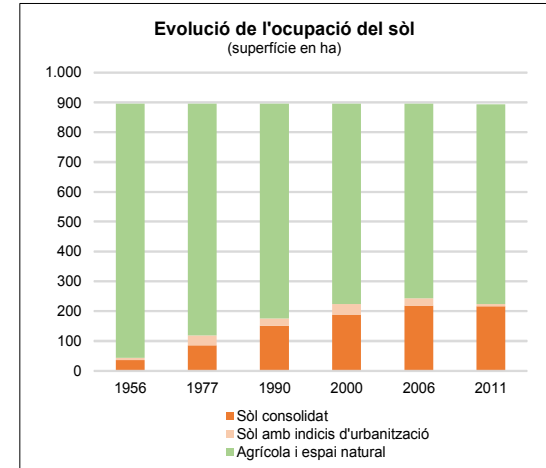
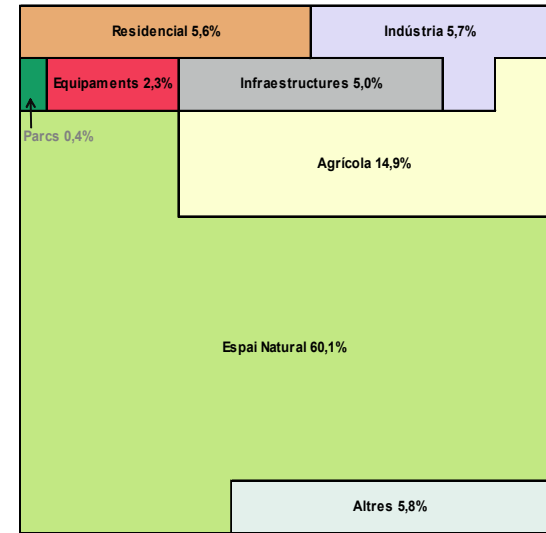

US	Sòl consolidat (ha)	Sòl indicis urb. (ha)	Sòl ocupat (ha)	% sobre sòl ocupat	Sòl agrícola (ha)	Espai natural (ha)	% sobre sòl total
<b>RESIDENCIAL</b>							
Casc antic	4,55	0,00	4,55	2,04%			0,51%
Edificació en illa tancada	8,00	0,00	8,00	3,58%			0,89%
Edificació aïllada plurifamiliar	3,82	0,65	4,47	2,00%			0,50%
Edificació en filera	1,47	0,00	1,47	0,66%			0,16%
Edificació unifamiliar	30,43	0,00	30,43	13,62%			3,40%
Residencial indiferenciat	1,54	1,54	1,54	0,69%			0,17%
<b>Total Residencial</b>	<b>48,28</b>	<b>2,20</b>	<b>50,48</b>	<b>22,58%</b>			<b>5,64%</b>
<b>INDÚSTRIA</b>							
Indústria	49,52	1,64	51,16	22,89%			5,72%
<b>Total Indústria</b>	<b>49,52</b>	<b>1,64</b>	<b>51,16</b>	<b>22,89%</b>			<b>5,72%</b>
<b>TERCIARI</b>							
Oficines o comerç	0,00	0,00	0,00	0,00%			0,00%
<b>Total Terciari</b>	<b>0,00</b>	<b>0,00</b>	<b>0,00</b>	<b>0,00%</b>			<b>0,00%</b>
<b>PARCS</b>							
Parc o jardí	2,36	1,63	3,99	1,79%			0,45%
<b>Total Parcs</b>	<b>2,36</b>	<b>1,63</b>	<b>3,99</b>	<b>1,79%</b>			<b>0,45%</b>
<b>EQUIPAMENTS</b>							
Equipament	20,11	0,84	20,95	9,37%			2,34%
<b>Total equipaments</b>	<b>20,11</b>	<b>0,84</b>	<b>20,95</b>	<b>9,37%</b>			<b>2,34%</b>
<b>INFRAESTRUCTURES</b>							
Port	0,00	0,00	0,00	0,00%			0,00%
Aeroport	0,00	0,00	0,00	0,00%			0,00%
Ferrocarril	9,41	0,00	9,41	4,21%			1,05%
Autopista o autovia	21,17	0,49	21,66	9,69%			2,42%
Carretera nacional	0,00	0,00	0,00	0,00%			0,00%
Carretera autonòmica	8,77	0,00	8,77	3,92%			0,98%
Via urbana principal	0,00	0,00	0,00	0,00%			0,00%
Espai viari intersticial	3,02	0,00	3,02	1,35%			0,34%
Servei tècnic	1,81	0,00	1,81	0,81%			0,20%
<b>Total Infraestructures</b>	<b>44,18</b>	<b>0,49</b>	<b>44,67</b>	<b>19,99%</b>			<b>4,99%</b>
<b>AGRICOLA</b>							
Agrícola					125,33		14,01%
Indústria rural					8,01		0,90%
Hivernacles					0,00		0,00%
<b>Total Agrícola</b>					<b>133,33</b>		<b>14,91%</b>
<b>ESPAI NATURAL</b>							
Bosc o zona arbrada						308,66	34,51%
Vegetació arbustiva						105,25	11,77%
Prat						73,97	8,27%
Altra vegetació (de ribera, ...)						23,62	2,64%
Riu, estany o bassa						11,81	1,32%
Platja						0,00	0,00%
Sòl nu						14,14	1,58%
<b>Total Espai Natural</b>						<b>537,45</b>	<b>60,10%</b>
<b>ALTRES</b>							
Pedrera o extracció minera	50,93	0,00	50,93	22,79%			5,69%
Ús provisional		1,32	1,32	0,59%			0,15%
<b>Total Altres</b>	<b>50,93</b>	<b>1,32</b>	<b>52,25</b>	<b>23,38%</b>			<b>5,84%</b>
<b>TOTAL</b>	<b>215,37</b>	<b>8,12</b>	<b>223,49</b>	<b>100,00%</b>	<b>133,33</b>	<b>537,45</b>	<b>100,00%</b>

# Prat de Llobregat, el

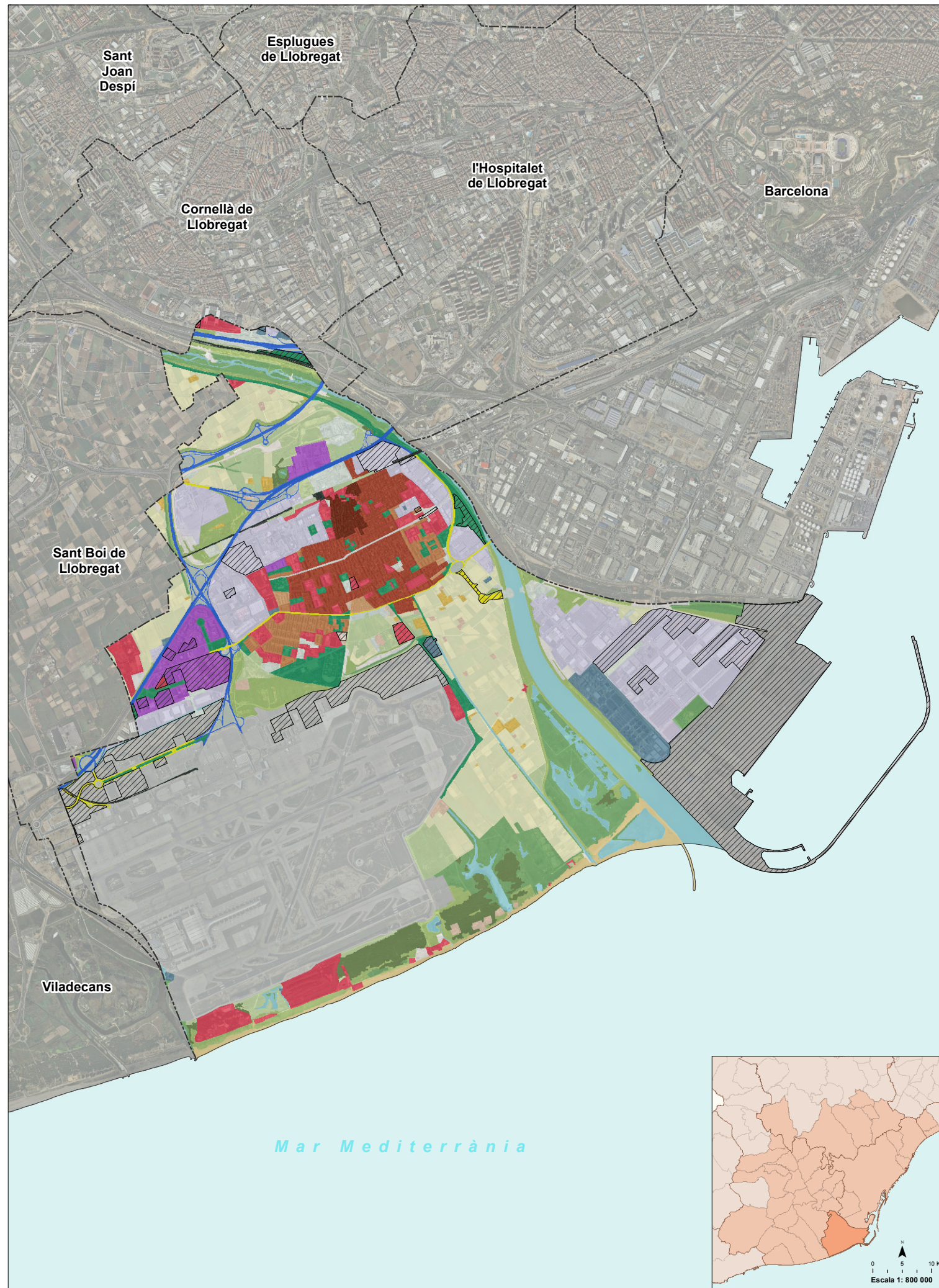

- 1. RESIDENCIAL**
    - Casc antic
    - Edificació en illa tancada
    - Edificació aïllada plurifamiliar
    - Edificació en filera
    - Edificació unifamiliar
    - Residencial indiferenciat
  - 2. INDUSTRIAL**
    - Industrial
  - 3. TERCARI**
    - Oficines o comerç
  - 4. PARCS**
    - Parc o jardí
  - 5. EQUIPAMENTS**
    - Equipament
  - 6. INFRAESTRUCTURES**
    - Port
    - Aeroport
    - Ferrocarril
    - Autopista o autovia
    - Carretera nacional
    - Carretera autonòmica
    - Via urbana principal
    - Espai viari intersticial
    - Servei tècnic
  - 7. AGRÍCOLA**
    - Agrícola
    - Indústria rural
    - Hivernacle
  - 8. ESPAI NATURAL**
    - Bosc o zona arbrada
    - Vegetació arbustiva
    - Prat
    - Altra vegetació (de ribera, ...)
    - Riu, estany o bassa
    - Platja
    - Sòl nu
  - 9. ALTRES**
    - Pedrera o extracció minera
    - Ús provisional
- Sòl amb indicis d'urbanització

## Dades bàsiques

Codi INE: 08169  
 Codi comarca: 11  
 Comarca: Baix Llobregat  
 Superfície total municipi: 3.350,09 ha

### Sòl antropitzat

Sòl consolidat: 1.800,33 ha  
 Sòl amb indicis d'urbanització: 479,38 ha  
 Sòl ocupat: 2.279,71 ha  
 Sòl ocupat / Sòl total (%): 68,05 %

### Sòl agrícola i espai natural

Sòl agrícola: 344,04 ha  
 Espai natural: 726,34 ha  
 Total sòl agrícola i espai natural: 1.070,38 ha  
 Sòl agrícola i espai natural / Sòl total (%): 31,95%

### Població

Població (Cens 2011): 62.981 hab.  
 Sòl residencial consolidat: 179,40 ha  
 Densitat neta de població (2011): 351,07 hab./ha

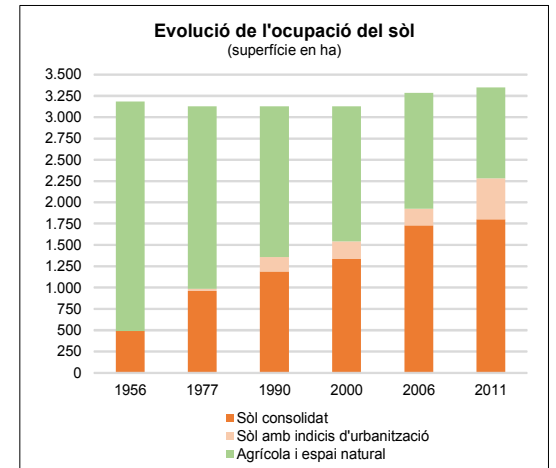
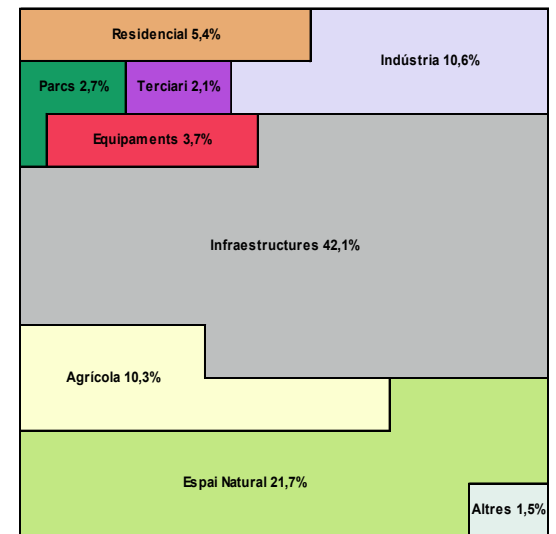

US	Sòl consolidat (ha)	Sòl indicis urb. (ha)	Sòl ocupat (ha)	% sobre sòl ocupat	Sòl agrícola (ha)	Espai natural (ha)	% sobre sòl total
<b>RESIDENCIAL</b>							
Casc antic	14,16	0,00	14,16	0,62%			0,42%
Edificació en illa tancada	107,69	0,00	107,69	4,72%			3,21%
Edificació aïllada plurifamiliar	36,94	0,27	37,21	1,63%			1,11%
Edificació en filera	6,18	0,00	6,18	0,27%			0,18%
Edificació unifamiliar	14,42	0,00	14,42	0,63%			0,43%
Residencial indiferenciat	0,79	0,00	0,79	0,03%			0,02%
<b>Total Residencial</b>	<b>179,40</b>	<b>1,07</b>	<b>180,46</b>	<b>7,92%</b>			<b>5,39%</b>
<b>INDÚSTRIA</b>							
Indústria	292,81	63,27	356,08	15,62%			10,63%
<b>Total Indústria</b>	<b>292,81</b>	<b>63,27</b>	<b>356,08</b>	<b>15,62%</b>			<b>10,63%</b>
<b>TERCIARI</b>							
Oficines o comerç	44,29	24,46	68,75	3,02%			2,05%
<b>Total Terciari</b>	<b>44,29</b>	<b>24,46</b>	<b>68,75</b>	<b>3,02%</b>			<b>2,05%</b>
<b>PARCS</b>							
Parc o jardí	81,47	7,45	88,92	3,90%			2,65%
<b>Total Parcs</b>	<b>81,47</b>	<b>7,45</b>	<b>88,92</b>	<b>3,90%</b>			<b>2,65%</b>
<b>EQUIPAMENTS</b>							
Equipament	119,69	5,24	124,94	5,48%			3,73%
<b>Total equipaments</b>	<b>119,69</b>	<b>5,24</b>	<b>124,94</b>	<b>5,48%</b>			<b>3,73%</b>
<b>INFRAESTRUCTURES</b>							
Port	0,00	220,07	220,07	9,65%			6,57%
Aeroport	932,84	100,31	1.033,15	45,32%			30,84%
Ferrocarril	9,00	0,00	9,00	0,39%			0,27%
Autopista o autovia	50,91	0,00	50,91	2,23%			1,52%
Carretera nacional	0,00	0,00	0,00	0,00%			0,00%
Carretera autonòmica	14,80	3,30	18,10	0,79%			0,54%
Via urbana principal	3,58	0,59	4,17	0,18%			0,12%
Espai viari intersticial	28,41	0,00	28,41	1,25%			0,85%
Servei tècnic	43,14	2,77	45,91	2,01%			1,37%
<b>Total Infraestructures</b>	<b>1.082,67</b>	<b>327,04</b>	<b>1.409,71</b>	<b>61,84%</b>			<b>42,08%</b>
<b>AGRÍCOLA</b>							
Agrícola					331,02		9,88%
Indústria rural					13,02		0,39%
Hivernacles					0,00		0,00%
<b>Total Agrícola</b>					<b>344,04</b>		<b>10,27%</b>
<b>ESPAI NATURAL</b>							
Bosc o zona arbrada						57,23	1,71%
Vegetació arbustiva						153,76	4,59%
Prat						118,94	3,55%
Altra vegetació (de ribera, ...)						166,49	4,97%
Riu, estany o bassa						158,82	4,74%
Platja						40,61	1,21%
Sòl nu						30,49	0,91%
<b>Total Espai Natural</b>						<b>726,34</b>	<b>21,68%</b>
<b>ALTRES</b>							
Pedrera o extracció minera	0,00	0,00	0,00	0,00%			0,00%
Us provisional		50,85	50,85	2,23%			1,52%
<b>Total Altres</b>	<b>0,00</b>	<b>50,85</b>	<b>50,85</b>	<b>2,23%</b>			<b>1,52%</b>
<b>TOTAL</b>	<b>1.800,33</b>	<b>479,38</b>	<b>2.279,71</b>	<b>100,00%</b>	<b>344,04</b>	<b>726,34</b>	<b>100,00%</b>

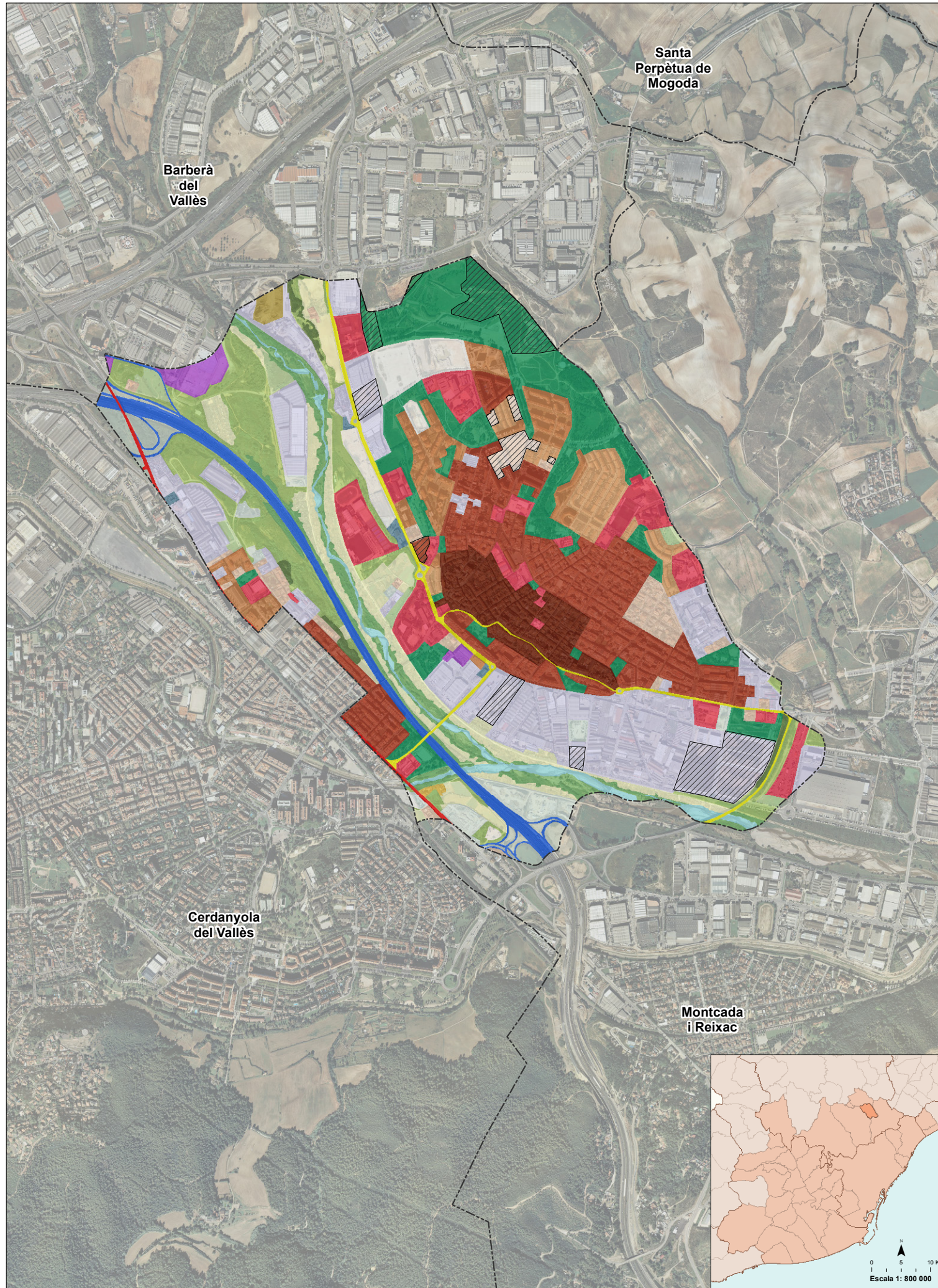

- 1. RESIDENCIAL**
    - Casc antic
    - Edificació en illa tancada
    - Edificació aïllada plurifamiliar
    - Edificació en filera
    - Edificació unifamiliar
    - Residencial indiferenciat
  - 2. INDUSTRIAL**
    - Industrial
  - 3. TERCARI**
    - Oficines o comerç
  - 4. PARCS**
    - Parc o jardí
  - 5. EQUIPAMENTS**
    - Equipament
  - 6. INFRAESTRUCTURES**
    - Port
    - Aeroport
    - Ferrocarril
    - Autopista o autovia
    - Carretera nacional
    - Carretera autonòmica
    - Via urbana principal
    - Espai viari intersticial
    - Servei tècnic
  - 7. AGRÍCOLA**
    - Agrícola
    - Indústria rural
    - Hivernacle
  - 8. ESPAI NATURAL**
    - Bosc o zona arbrada
    - Vegetació arbustiva
    - Prat
    - Altra vegetació (de ribera, ...)
    - Riu, estany o bassa
    - Platja
    - Sòl nu
  - 9. ALTRES**
    - Pedrera o extracció minera
    - Ús provisional
- ▨ Sòl amb indicis d'urbanització

**Dades bàsiques**

Codi INE: 08180  
 Codi comarca: 40  
 Comarca: Vallès Occidental  
 Superfície total municipi: 430,55 ha

**Sòl antropitzat**  
 Sòl consolidat: 289,91 ha  
 Sòl amb indicis d'urbanització: 32,38 ha  
 Sòl ocupat: 322,29 ha  
 Sòl ocupat / Sòl total (%): 74,85 %

**Sòl agrícola i espai natural**  
 Sòl agrícola: 27,69 ha  
 Espai natural: 80,57 ha  
 Total sòl agrícola i espai natural: 108,26 ha  
 Sòl agrícola i espai natural / Sòl total (%): 25,15%

**Població**  
 Població (Cens 2011): 37.336 hab.  
 Sòl residencial consolidat: 111,70 ha  
 Densitat neta de població (2011): 334,26 hab./ha

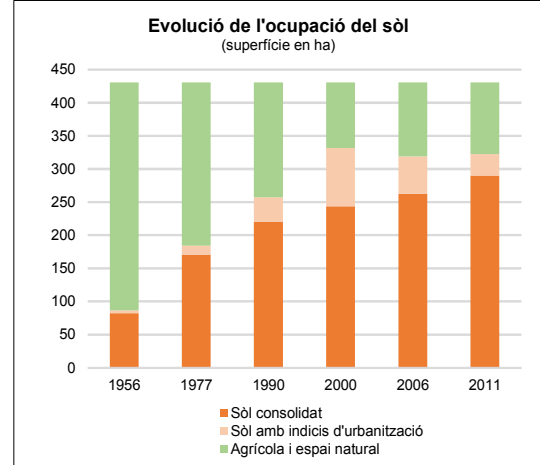
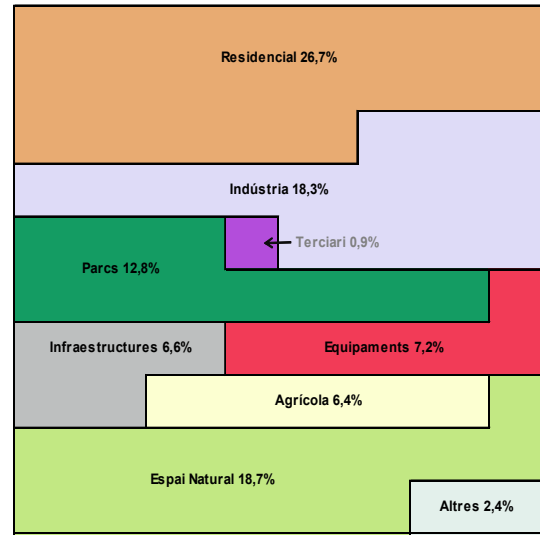

US	Sòl consolidat (ha)	Sòl indicis urb. (ha)	Sòl ocupat (ha)	% sobre sòl ocupat	Sòl agrícola (ha)	Espai natural (ha)	% sobre sòl total
<b>RESIDENCIAL</b>							
Casc antic	17,87	0,00	17,87	5,55%			4,15%
Edificació en illa tancada	53,59	0,53	54,12	16,79%			12,57%
Edificació aïllada plurifamiliar	19,64	0,00	19,64	6,09%			4,56%
Edificació en filera	11,04	0,00	11,04	3,43%			2,56%
Edificació unifamiliar	9,55	0,00	9,55	2,96%			2,22%
Residencial indiferenciat	2,79	0,00	2,79	0,87%			0,65%
<b>Total Residencial</b>	<b>111,70</b>	<b>3,32</b>	<b>115,02</b>	<b>35,69%</b>			<b>26,71%</b>
<b>INDÚSTRIA</b>							
Indústria	66,51	12,08	78,59	24,39%			18,25%
<b>Total Indústria</b>	<b>66,51</b>	<b>12,08</b>	<b>78,59</b>	<b>24,39%</b>			<b>18,25%</b>
<b>TERCIARI</b>							
Oficines o comerç	3,98	0,00	3,98	1,24%			0,93%
<b>Total Terciari</b>	<b>3,98</b>	<b>0,00</b>	<b>3,98</b>	<b>1,24%</b>			<b>0,93%</b>
<b>PARCS</b>							
Parc o jardí	46,78	8,31	55,09	17,09%			12,79%
<b>Total Parcs</b>	<b>46,78</b>	<b>8,31</b>	<b>55,09</b>	<b>17,09%</b>			<b>12,79%</b>
<b>EQUIPAMENTS</b>							
Equipament	30,99	0,00	30,99	9,61%			7,20%
<b>Total equipaments</b>	<b>30,99</b>	<b>0,00</b>	<b>30,99</b>	<b>9,61%</b>			<b>7,20%</b>
<b>INFRAESTRUCTURES</b>							
Port	0,00	0,00	0,00	0,00%			0,00%
Aeroport	0,00	0,00	0,00	0,00%			0,00%
Ferrocarril	0,00	0,00	0,00	0,00%			0,00%
Autopista o autovia	13,66	0,00	13,66	4,24%			3,17%
Carretera nacional	1,64	0,00	1,64	0,51%			0,38%
Carretera autonòmica	5,82	0,00	5,82	1,81%			1,35%
Via urbana principal	0,00	0,00	0,00	0,00%			0,00%
Espai viari intersticial	6,25	0,00	6,25	1,94%			1,45%
Servei tècnic	1,09	0,00	1,09	0,34%			0,25%
<b>Total Infraestructures</b>	<b>28,46</b>	<b>0,00</b>	<b>28,46</b>	<b>8,83%</b>			<b>6,61%</b>
<b>AGRÍCOLA</b>							
Agrícola					27,33		6,35%
Indústria rural					0,37		0,08%
Hivernacles					0,00		0,00%
<b>Total Agrícola</b>					<b>27,69</b>		<b>6,43%</b>
<b>ESPAI NATURAL</b>							
Bosc o zona arbrada						2,73	0,63%
Vegetació arbustiva						36,70	8,52%
Prat						4,57	1,06%
Altra vegetació (de ribera, ...)						17,84	4,14%
Riu, estany o bassa						7,49	1,74%
Platja						0,00	0,00%
Sòl nu						11,23	2,61%
<b>Total Espai Natural</b>						<b>80,57</b>	<b>18,71%</b>
<b>ALTRES</b>							
Pedrera o extracció minera	1,49	0,00	1,49	0,46%			0,35%
Ús provisional		8,67	8,67	2,69%			2,01%
<b>Total Altres</b>	<b>1,49</b>	<b>8,67</b>	<b>10,16</b>	<b>3,15%</b>			<b>2,36%</b>
<b>TOTAL</b>	<b>289,91</b>	<b>32,38</b>	<b>322,29</b>	<b>100,00%</b>	<b>27,69</b>	<b>80,57</b>	<b>100,00%</b>

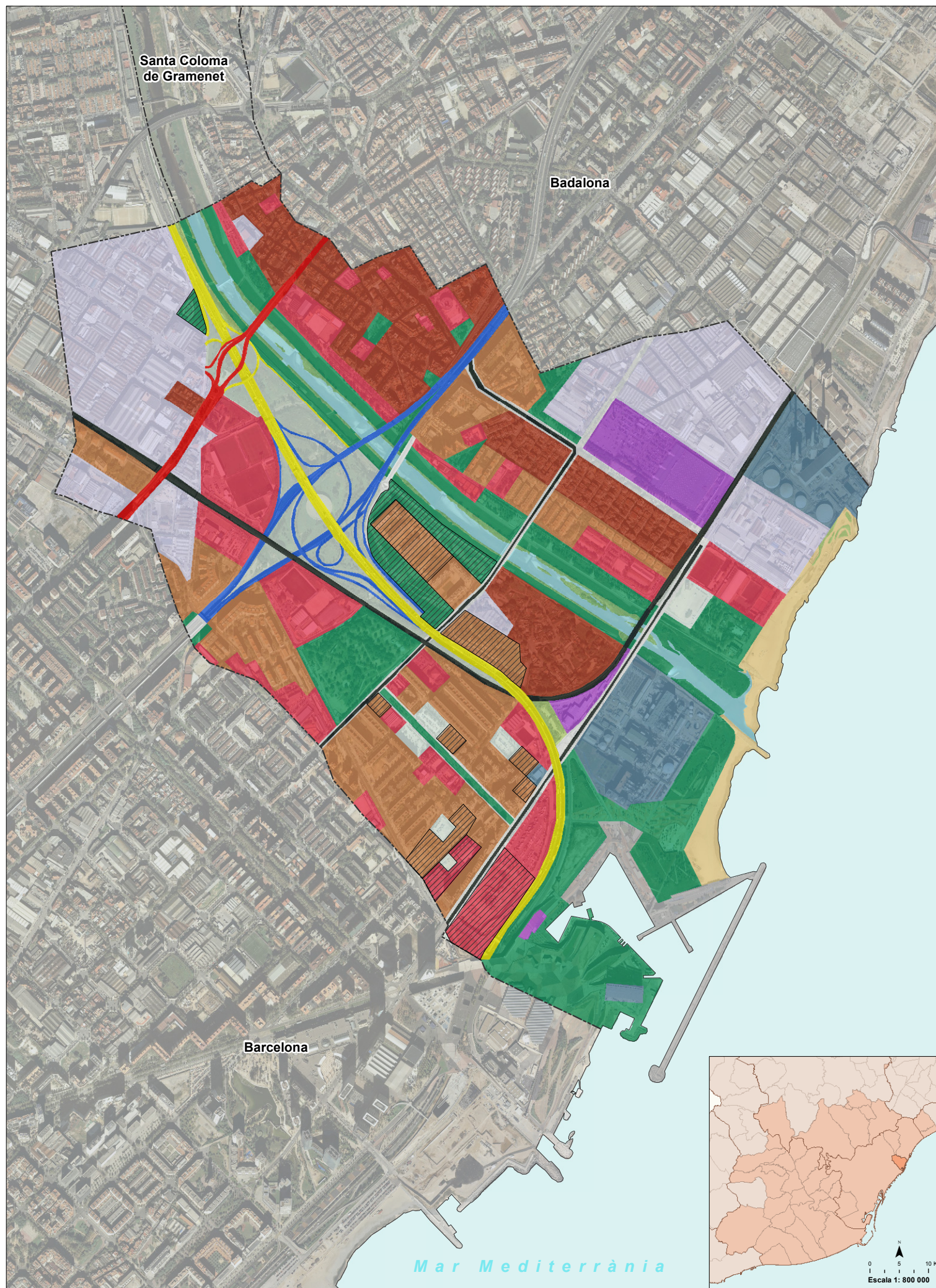

- 1. RESIDENCIAL**
  - Casc antic
  - Edificació en illa tancada
  - Edificació aïllada plurifamiliar
  - Edificació en filera
  - Edificació unifamiliar
  - Residencial indiferenciat
- 2. INDUSTRIAL**
  - Industrial
- 3. TERCARI**
  - Oficines o comerç
- 4. PARCS**
  - Parc o jardí
- 5. EQUIPAMENTS**
  - Equipament
- 6. INFRAESTRUCTURES**
  - Port
  - Aeroport
  - Ferrocarril
  - Autopista o autovia
  - Carretera nacional
  - Carretera autonòmica
  - Via urbana principal
  - Espai viari intersticial
  - Servei tècnic
- 7. AGRÍCOLA**
  - Agrícola
  - Indústria rural
  - Hivernacle
- 8. ESPAI NATURAL**
  - Bosc o zona arbrada
  - Vegetació arbustiva
  - Prat
  - Altra vegetació (de ribera, ...)
  - Riu, estany o bassa
  - Platja
  - Sòl nu
- 9. ALTRES**
  - Pedrera o extracció minera
  - Ús provisional

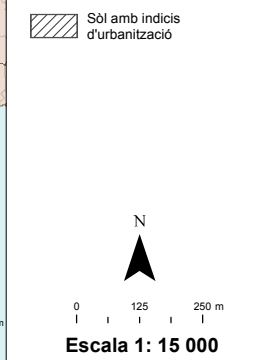

## Dades bàsiques

Codi INE: 08194  
 Codi comarca: 13  
 Comarca: Barcelonès  
 Superfície total municipi: 395,12 ha

**Sòl antropitzat**  
 Sòl consolidat: 345,76 ha  
 Sòl amb indicis d'urbanització: 24,75 ha  
 Sòl ocupat: 370,51 ha  
 Sòl ocupat / Sòl total (%): 93,77 %

**Sòl agrícola i espai natural**  
 Sòl agrícola: 0,00 ha  
 Espai natural: 24,61 ha  
 Total sòl agrícola i espai natural: 24,61 ha  
 Sòl agrícola i espai natural / Sòl total (%): 6,23%

**Població**  
 Població (Cens 2011): 34.369 hab.  
 Sòl residencial consolidat: 88,81 ha  
 Densitat neta de població (2011): 386,99 hab./ha

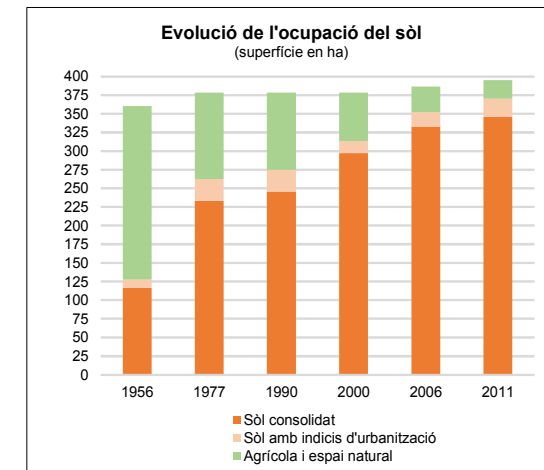
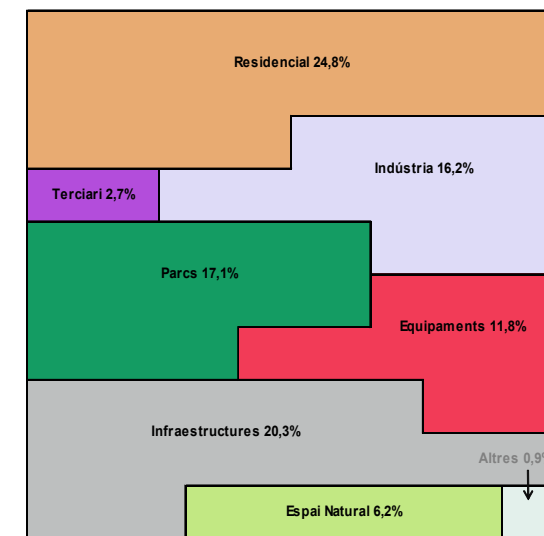

US	Sòl consolidat (ha)	Sòl indicis urb. (ha)	Sòl ocupat (ha)	% sobre sòl ocupat	Sòl agrícola (ha)	Espai natural (ha)	% sobre sòl total
<b>RESIDENCIAL</b>							
Casc antic	0,00	0,00	0,00	0,00%			0,00%
Edificació en illa tancada	41,39	0,00	41,39	11,17%			10,48%
Edificació aïllada plurifamiliar	47,42	9,15	56,57	15,27%			14,32%
Edificació en filera	0,00	0,00	0,00	0,00%			0,00%
Edificació unifamiliar	0,00	0,00	0,00	0,00%			0,00%
Residencial indiferenciat	0,00	0,00	0,00	0,00%			0,00%
<b>Total Residencial</b>	<b>88,81</b>	<b>9,15</b>	<b>97,96</b>	<b>26,44%</b>			<b>24,79%</b>
<b>INDÚSTRIA</b>							
Indústria	63,97	0,00	63,97	17,27%			16,19%
<b>Total Indústria</b>	<b>63,97</b>	<b>0,00</b>	<b>63,97</b>	<b>17,27%</b>			<b>16,19%</b>
<b>TERCIARI</b>							
Oficines o comerç	10,58	0,00	10,58	2,86%			2,68%
<b>Total Terciari</b>	<b>10,58</b>	<b>0,00</b>	<b>10,58</b>	<b>2,86%</b>			<b>2,68%</b>
<b>PARCS</b>							
Parc o jardí	61,37	5,99	67,37	18,18%			17,05%
<b>Total Parcs</b>	<b>61,37</b>	<b>5,99</b>	<b>67,37</b>	<b>18,18%</b>			<b>17,05%</b>
<b>EQUIPAMENTS</b>							
Equipament	40,77	5,88	46,65	12,59%			11,81%
<b>Total equipaments</b>	<b>40,77</b>	<b>5,88</b>	<b>46,65</b>	<b>12,59%</b>			<b>11,81%</b>
<b>INFRAESTRUCTURES</b>							
Port	6,84	0,00	6,84	1,85%			1,73%
Aeroport	0,00	0,00	0,00	0,00%			0,00%
Ferrocarril	8,14	0,00	8,14	2,20%			2,06%
Autopista o autovia	7,44	0,00	7,44	2,01%			1,88%
Carretera nacional	3,28	0,00	3,28	0,89%			0,83%
Carretera autonòmica	9,20	0,00	9,20	2,48%			2,33%
Via urbana principal	8,04	0,00	8,04	2,17%			2,04%
Espai viari intersticial	14,78	0,00	14,78	3,99%			3,74%
Servei tècnic	22,53	0,00	22,53	6,08%			5,70%
<b>Total Infraestructures</b>	<b>80,24</b>	<b>0,00</b>	<b>80,24</b>	<b>21,66%</b>			<b>20,31%</b>
<b>AGRICOLA</b>							
Agrícola					0,00		0,00%
Indústria rural					0,00		0,00%
Hivernacles					0,00		0,00%
<b>Total Agrícola</b>					<b>0,00</b>		<b>0,00%</b>
<b>ESPAI NATURAL</b>							
Bosc o zona arbrada						0,00	0,00%
Vegetació arbustiva						1,49	0,38%
Prat						0,00	0,00%
Altra vegetació (de ribera, ...)						3,65	0,92%
Riu, estany o bassa						10,53	2,67%
Platja						8,94	2,26%
Sòl nu						0,00	0,00%
<b>Total Espai Natural</b>						<b>24,61</b>	<b>6,23%</b>
<b>ALTRES</b>							
Pedrera o extracció minera	0,00	0,00	0,00	0,00%			0,00%
Ús provisional		3,73	3,73	1,01%			0,94%
<b>Total Altres</b>	<b>0,00</b>	<b>3,73</b>	<b>3,73</b>	<b>1,01%</b>			<b>0,94%</b>
<b>TOTAL</b>	<b>345,76</b>	<b>24,75</b>	<b>370,51</b>	<b>100,00%</b>	<b>0,00</b>	<b>24,61</b>	<b>100,00%</b>

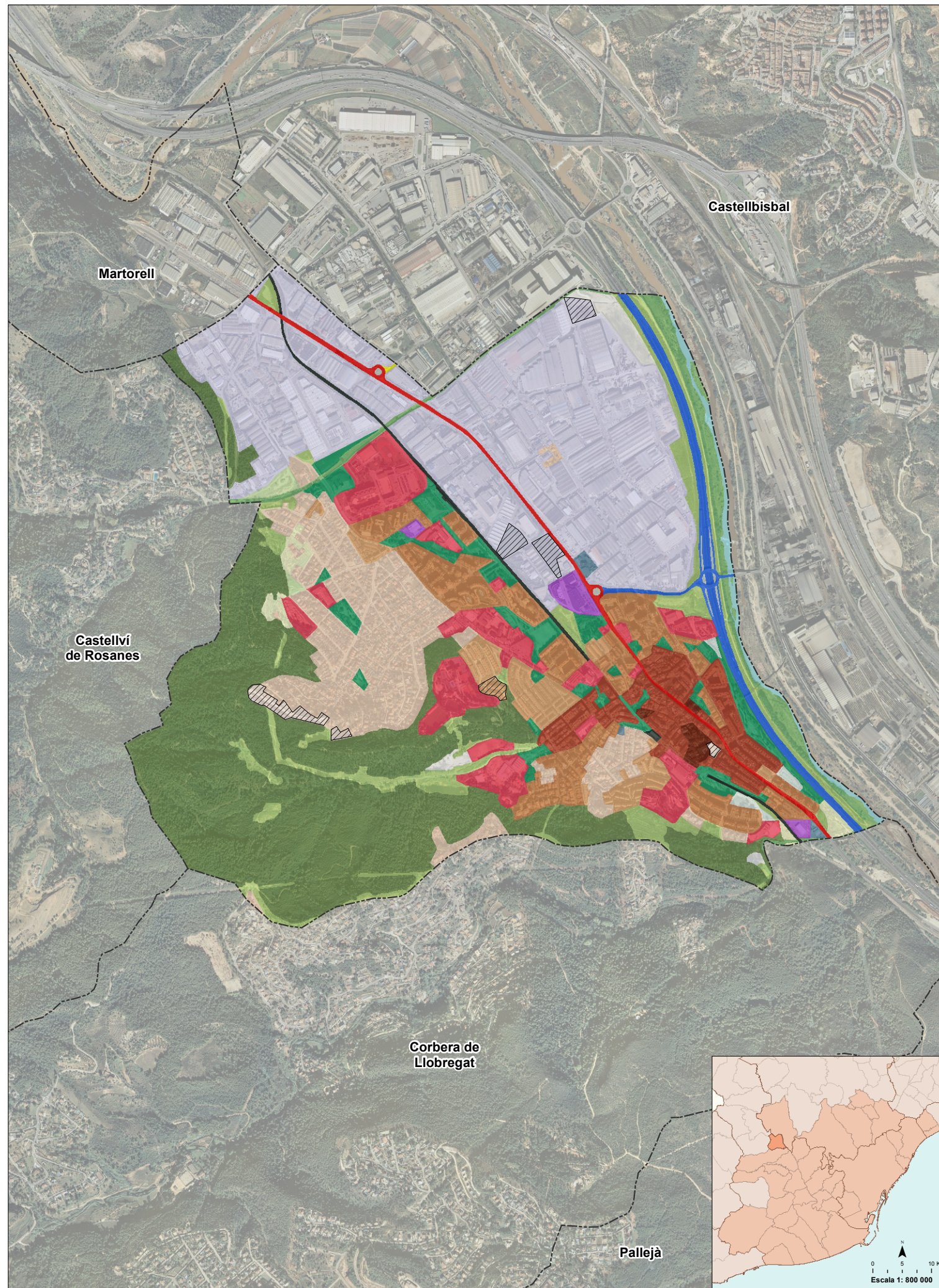

- 1. RESIDENCIAL**
    - Casc antic
    - Edificació en illa tancada
    - Edificació aïllada plurifamiliar
    - Edificació en filera
    - Edificació unifamiliar
    - Residencial indiferenciat
  - 2. INDUSTRIAL**
    - Industrial
  - 3. TERCARI**
    - Oficines o comerç
  - 4. PARCS**
    - Parc o jardí
  - 5. EQUIPAMENTS**
    - Equipament
  - 6. INFRAESTRUCTURES**
    - Port
    - Aeroport
    - Ferrocarril
    - Autopista o autovia
    - Carretera nacional
    - Carretera autonòmica
    - Via urbana principal
    - Espai viari intersticial
    - Servei tècnic
  - 7. AGRÍCOLA**
    - Agrícola
    - Indústria rural
    - Hivernacle
  - 8. ESPAI NATURAL**
    - Bosc o zona arbrada
    - Vegetació arbustiva
    - Prat
    - Altra vegetació (de ribera, ...)
    - Riu, estany o bassa
    - Platja
    - Sòl nu
  - 9. ALTRES**
    - Pedrera o extracció minera
    - Ús provisional
- ▨ Sòl amb indicis d'urbanització

## Dades bàsiques

Codi INE: 08196  
 Codi comarca: 11  
 Comarca: Baix Llobregat  
 Superfície total municipi: 561,97 ha

## Sòl antropitzat

Sòl consolidat: 359,93 ha  
 Sòl amb indicis d'urbanització: 7,70 ha  
 Sòl ocupat: 367,63 ha  
 Sòl ocupat / Sòl total (%): 65,42 %

## Sòl agrícola i espai natural

Sòl agrícola: 3,74 ha  
 Espai natural: 190,60 ha  
 Total sòl agrícola i espai natural: 194,34 ha  
 Sòl agrícola i espai natural / Sòl total (%): 34,58%

## Població

Població (Cens 2011): 27.246 hab.  
 Sòl residencial consolidat: 130,28 ha  
 Densitat neta de població (2011): 209,13 hab./ha

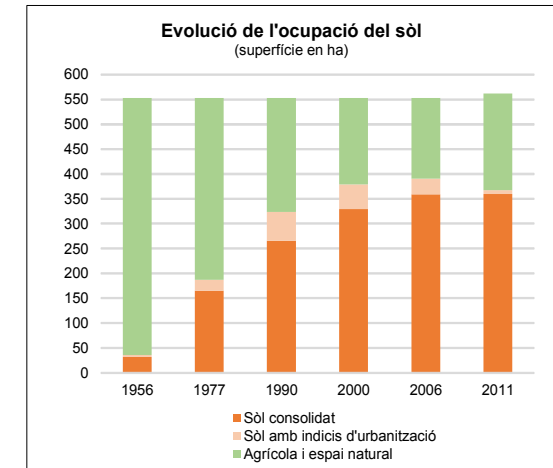
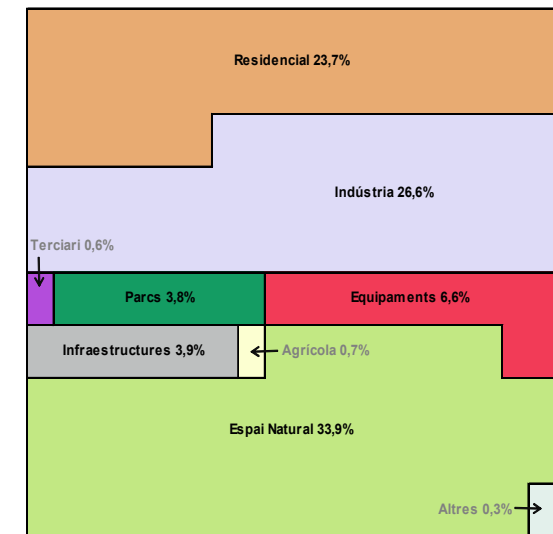

US	Sòl consolidat (ha)	Sòl indicis urb. (ha)	Sòl ocupat (ha)	% sobre sòl ocupat	Sòl agrícola (ha)	Espai natural (ha)	% sobre sòl total
<b>RESIDENCIAL</b>							
Casc antic	2,01	0,00	2,01	0,55%			0,36%
Edificació en illa tancada	21,14	0,00	21,14	5,75%			3,76%
Edificació aïllada plurifamiliar	37,82	0,00	37,82	10,29%			6,73%
Edificació en filera	14,06	0,75	14,81	4,03%			2,64%
Edificació unifamiliar	55,25	0,00	55,25	15,03%			9,83%
Residencial indiferenciat	2,30	2,30	2,30	0,63%			0,41%
<b>Total Residencial</b>	<b>130,28</b>	<b>3,05</b>	<b>133,33</b>	<b>36,27%</b>			<b>23,73%</b>
<b>INDÚSTRIA</b>							
Indústria	146,09	3,22	149,31	40,61%			26,57%
<b>Total Indústria</b>	<b>146,09</b>	<b>3,22</b>	<b>149,31</b>	<b>40,61%</b>			<b>26,57%</b>
<b>TERCIARI</b>							
Oficines o comerç	3,63	0,00	3,63	0,99%			0,65%
<b>Total Terciari</b>	<b>3,63</b>	<b>0,00</b>	<b>3,63</b>	<b>0,99%</b>			<b>0,65%</b>
<b>PARCS</b>							
Parc o jardí	21,19	0,00	21,19	5,76%			3,77%
<b>Total Parcs</b>	<b>21,19</b>	<b>0,00</b>	<b>21,19</b>	<b>5,76%</b>			<b>3,77%</b>
<b>EQUIPAMENTS</b>							
Equipament	36,93	0,00	36,93	10,05%			6,57%
<b>Total equipaments</b>	<b>36,93</b>	<b>0,00</b>	<b>36,93</b>	<b>10,05%</b>			<b>6,57%</b>
<b>INFRAESTRUCTURES</b>							
Port	0,00	0,00	0,00	0,00%			0,00%
Aeroport	0,00	0,00	0,00	0,00%			0,00%
Ferrocarril	3,55	0,00	3,55	0,97%			0,63%
Autopista o autovia	10,62	0,00	10,62	2,89%			1,89%
Carretera nacional	5,89	0,00	5,89	1,60%			1,05%
Carretera autonòmica	0,09	0,00	0,09	0,02%			0,02%
Via urbana principal	0,00	0,00	0,00	0,00%			0,00%
Espai viari intersticial	0,62	0,00	0,62	0,17%			0,11%
Servei tècnic	1,04	0,00	1,04	0,28%			0,19%
<b>Total Infraestructures</b>	<b>21,81</b>	<b>0,00</b>	<b>21,81</b>	<b>5,93%</b>			<b>3,88%</b>
<b>AGRICOLA</b>							
Agrícola					3,74		0,67%
Indústria rural					0,00		0,00%
Hivernacles					0,00		0,00%
<b>Total Agrícola</b>					<b>3,74</b>		<b>0,67%</b>
<b>ESPAI NATURAL</b>							
Bosc o zona arbrada						134,56	23,94%
Vegetació arbustiva						31,64	5,63%
Prat						1,79	0,32%
Altra vegetació (de ribera, ...)						13,51	2,40%
Riu, estany o bassa						4,75	0,85%
Platja						0,00	0,00%
Sòl nu						4,34	0,77%
<b>Total Espai Natural</b>						<b>190,60</b>	<b>33,92%</b>
<b>ALTRES</b>							
Pedrera o extracció minera	0,00	0,00	0,00	0,00%			0,00%
Ús provisional		1,43	1,43	0,39%			0,25%
<b>Total Altres</b>	<b>0,00</b>	<b>1,43</b>	<b>1,43</b>	<b>0,39%</b>			<b>0,25%</b>
<b>TOTAL</b>	<b>359,93</b>	<b>7,70</b>	<b>367,63</b>	<b>100,00%</b>	<b>3,74</b>	<b>190,60</b>	<b>100,00%</b>

# Sant Boi de Llobregat

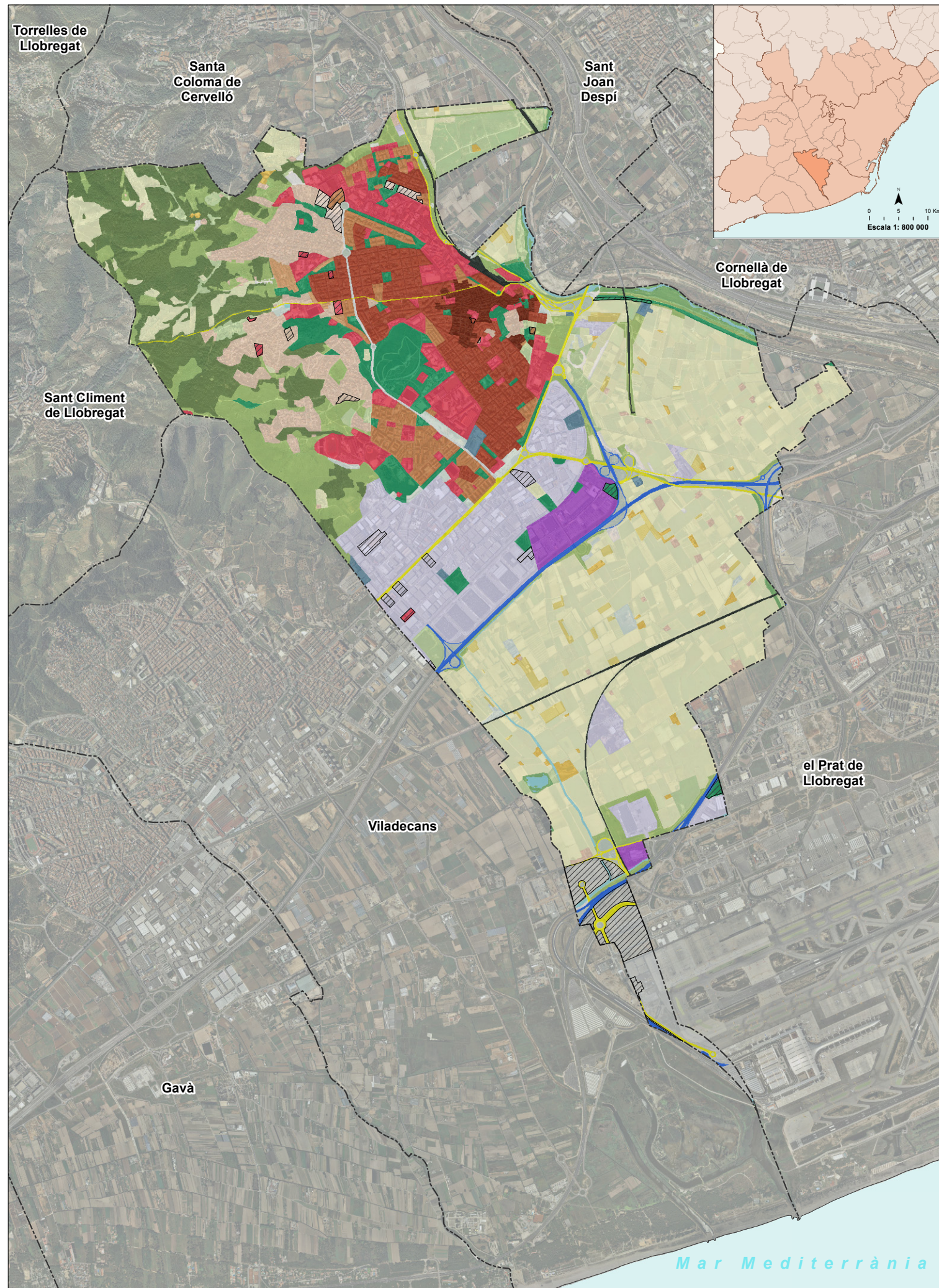

- 1. RESIDENCIAL**
  - Casc antic
  - Edificació en illa tancada
  - Edificació aïllada plurifamiliar
  - Edificació en filera
  - Edificació unifamiliar
  - Residencial indiferenciat
- 2. INDUSTRIAL**
  - Industrial
- 3. TERCARI**
  - Oficines o comerç
- 4. PARCS**
  - Parc o jardí
- 5. EQUIPAMENTS**
  - Equipament
- 6. INFRAESTRUCTURES**
  - Port
  - Aeroport
  - Ferrocarril
  - Autopista o autovia
  - Carretera nacional
  - Carretera autonòmica
  - Via urbana principal
  - Espai viari intersticial
  - Servei tècnic
- 7. AGRÍCOLA**
  - Agrícola
  - Indústria rural
  - Hivernacle
- 8. ESPAI NATURAL**
  - Bosc o zona arbrada
  - Vegetació arbustiva
  - Prat
  - Altra vegetació (de ribera, ...)
  - Riu, estany o bassa
  - Platja
  - Sòl nu
- 9. ALTRES**
  - Pedrera o extracció minera
  - Ús provisional

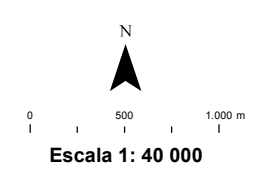

## Dades bàsiques

Codi INE: 08200  
 Codi comarca: 11  
 Comarca: Baix Llobregat  
 Superfície total municipi: 2.146,72 ha

## Sòl antropitzat

Sòl consolidat: 879,59 ha  
 Sòl amb indicis d'urbanització: 69,79 ha  
 Sòl ocupat: 949,38 ha  
 Sòl ocupat / Sòl total (%): 44,22 %

## Sòl agrícola i espai natural

Sòl agrícola: 747,24 ha  
 Espai natural: 450,10 ha  
 Total sòl agrícola i espai natural: 1.197,33 ha  
 Sòl agrícola i espai natural / Sòl total (%): 55,78%

## Població

Població (Cens 2011): 82.666 hab.  
 Sòl residencial consolidat: 303,63 ha  
 Densitat neta de població (2011): 272,26 hab./ha

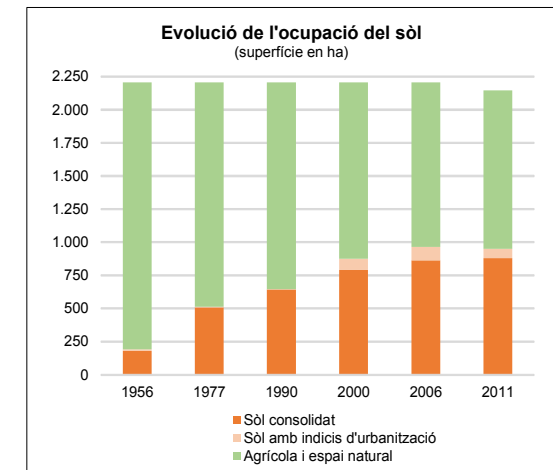
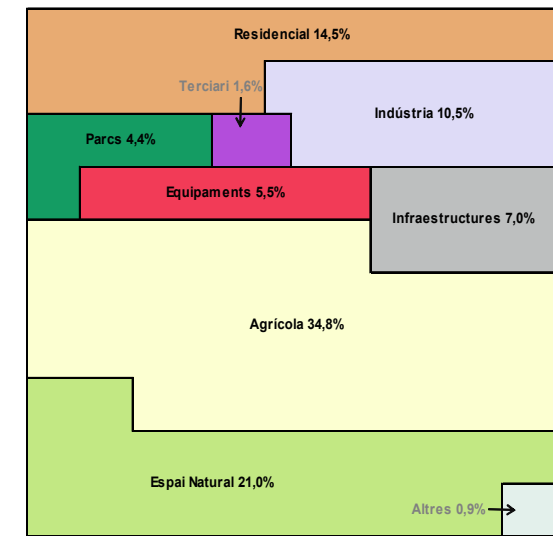

US	Sòl consolidat (ha)	Sòl indicis urb. (ha)	Sòl ocupat (ha)	% sobre sòl ocupat	Sòl agrícola (ha)	Espai natural (ha)	% sobre sòl total
<b>RESIDENCIAL</b>							
Casc antic	19,93	0,00	19,93	2,10%			0,93%
Edificació en illa tancada	113,51	0,14	113,65	11,97%			5,29%
Edificació aïllada plurifamiliar	56,28	1,74	58,02	6,11%			2,70%
Edificació en filera	5,98	0,00	5,98	0,63%			0,28%
Edificació unifamiliar	107,91	1,37	109,29	11,51%			5,09%
Residencial indiferenciat		5,19	5,19	0,55%			0,24%
<b>Total Residencial</b>	<b>303,63</b>	<b>8,44</b>	<b>312,06</b>	<b>32,87%</b>			<b>14,54%</b>
<b>INDÚSTRIA</b>							
Indústria	217,67	7,17	224,84	23,68%			10,47%
<b>Total Indústria</b>	<b>217,67</b>	<b>7,17</b>	<b>224,84</b>	<b>23,68%</b>			<b>10,47%</b>
<b>TERCIARI</b>							
Oficines o comerç	34,14	0,00	34,14	3,60%			1,59%
<b>Total Terciari</b>	<b>34,14</b>	<b>0,00</b>	<b>34,14</b>	<b>3,60%</b>			<b>1,59%</b>
<b>PARCS</b>							
Parc o jardí	90,21	3,34	93,54	9,85%			4,36%
<b>Total Parcs</b>	<b>90,21</b>	<b>3,34</b>	<b>93,54</b>	<b>9,85%</b>			<b>4,36%</b>
<b>EQUIPAMENTS</b>							
Equipament	114,42	2,72	117,15	12,34%			5,46%
<b>Total equipaments</b>	<b>114,42</b>	<b>2,72</b>	<b>117,15</b>	<b>12,34%</b>			<b>5,46%</b>
<b>INFRAESTRUCTURES</b>							
Port	0,00	0,00	0,00	0,00%			0,00%
Aeroport	21,52	29,87	51,39	5,41%			2,39%
Ferrocarril	14,15	0,00	14,15	1,49%			0,66%
Autopista o autovia	24,09	0,00	24,09	2,54%			1,12%
Carretera nacional	0,00	0,00	0,00	0,00%			0,00%
Carretera autonòmica	27,24	0,00	27,24	2,87%			1,27%
Via urbana principal	5,32	0,00	5,32	0,56%			0,25%
Espai viari intersticial	18,54	0,00	18,54	1,95%			0,86%
Servei tècnic	8,67	0,00	8,67	0,91%			0,40%
<b>Total Infraestructures</b>	<b>119,54</b>	<b>29,87</b>	<b>149,41</b>	<b>15,74%</b>			<b>6,96%</b>
<b>AGRÍCOLA</b>							
Agrícola					717,92		33,44%
Indústria rural					10,83		0,50%
Hivernacles					18,49		0,86%
<b>Total Agrícola</b>					<b>747,24</b>		<b>34,81%</b>
<b>ESPAI NATURAL</b>							
Bosc o zona arbrada						181,30	8,45%
Vegetació arbustiva						164,94	7,68%
Prat						67,08	3,12%
Altra vegetació (de ribera, ...)						14,99	0,70%
Riu, estany o bassa						12,82	0,60%
Platja						0,00	0,00%
Sòl nu						8,98	0,42%
<b>Total Espai Natural</b>						<b>450,10</b>	<b>20,97%</b>
<b>ALTRES</b>							
Pedrera o extracció minera	0,00	0,00	0,00	0,00%			0,00%
Ús provisional		18,25	18,25	1,92%			0,85%
<b>Total Altres</b>	<b>0,00</b>	<b>18,25</b>	<b>18,25</b>	<b>1,92%</b>			<b>0,85%</b>
<b>TOTAL</b>	<b>879,59</b>	<b>69,79</b>	<b>949,38</b>	<b>100,00%</b>	<b>747,24</b>	<b>450,10</b>	<b>100,00%</b>

# Sant Climent de Llobregat

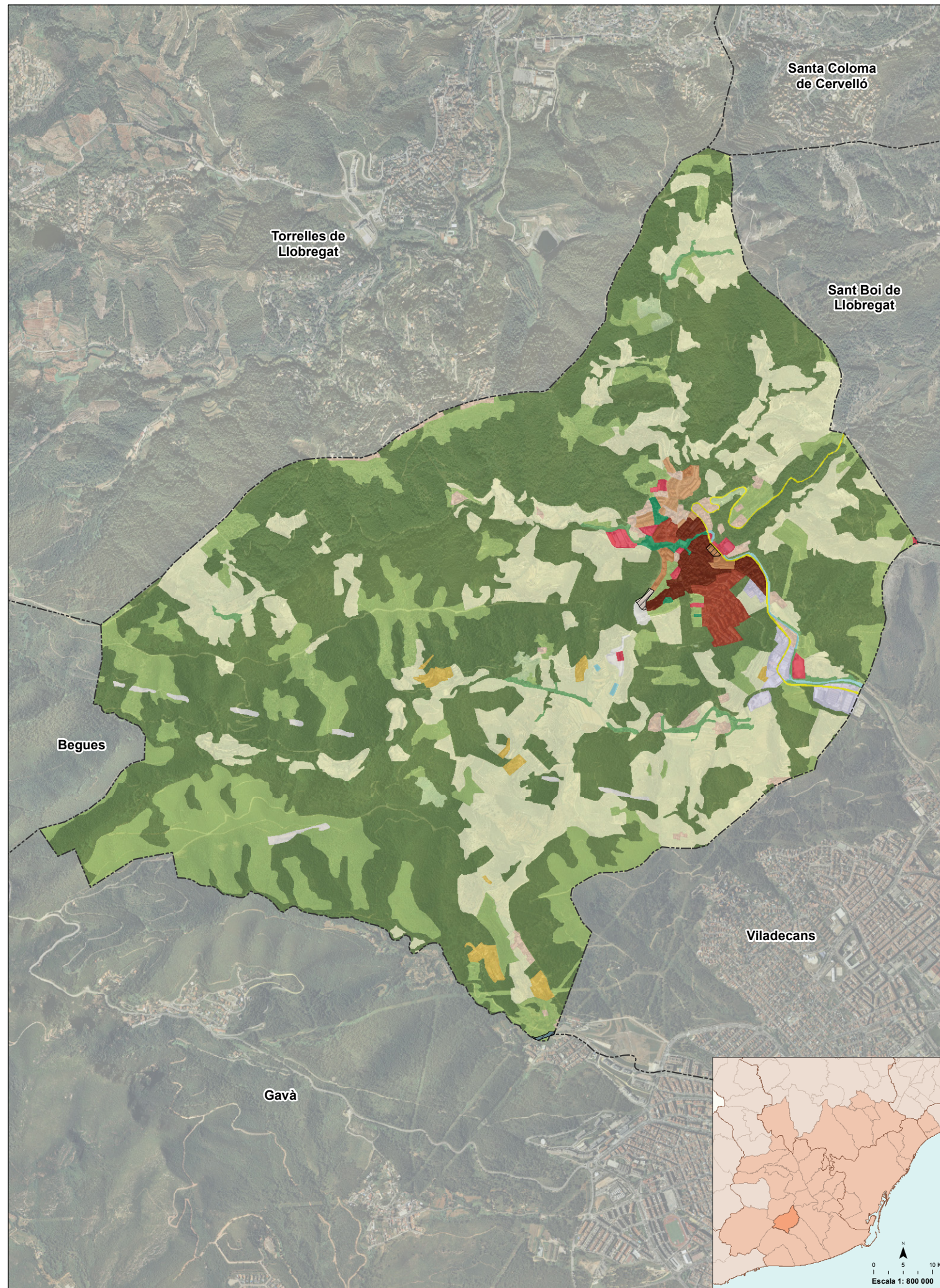

- 1. RESIDENCIAL**
  - Casc antic
  - Edificació en illa tancada
  - Edificació aïllada plurifamiliar
  - Edificació en filera
  - Edificació unifamiliar
  - Residencial indiferenciat
- 2. INDUSTRIAL**
  - Industrial
- 3. TERCARI**
  - Oficines o comerç
- 4. PARCS**
  - Parc o jardí
- 5. EQUIPAMENTS**
  - Equipament
- 6. INFRAESTRUCTURES**
  - Port
  - Aeroport
  - Ferrocarril
  - Autopista o autovia
  - Carretera nacional
  - Carretera autonòmica
  - Via urbana principal
  - Espai viari intersticial
  - Servei tècnic
- 7. AGRÍCOLA**
  - Agrícola
  - Indústria rural
  - Hivernacle
- 8. ESPAI NATURAL**
  - Bosc o zona arbrada
  - Vegetació arbustiva
  - Prat
  - Altra vegetació (de ribera, ...)
  - Riu, estany o bassa
  - Platja
  - Sòl nu
- 9. ALTRES**
  - Pedrera o extracció minera
  - Ús provisional

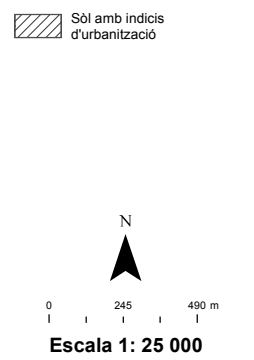

## Dades bàsiques

Codi INE: 08204  
 Codi comarca: 11  
 Comarca: Baix Llobregat  
 Superfície total municipi: 1.080,67 ha

## Sòl antropitzat

Sòl consolidat: 50,36 ha  
 Sòl amb indicis d'urbanització: 0,88 ha  
 Sòl ocupat: 51,25 ha  
 Sòl ocupat / Sòl total (%): 4,74 %

## Sòl agrícola i espai natural

Sòl agrícola: 263,35 ha  
 Espai natural: 766,07 ha  
 Total sòl agrícola i espai natural: 1.029,42 ha  
 Sòl agrícola i espai natural / Sòl total (%): 95,26%

## Població

Població (Cens 2011): 3.903 hab.  
 Sòl residencial consolidat: 34,27 ha  
 Densitat neta de població (2011): 113,90 hab./ha

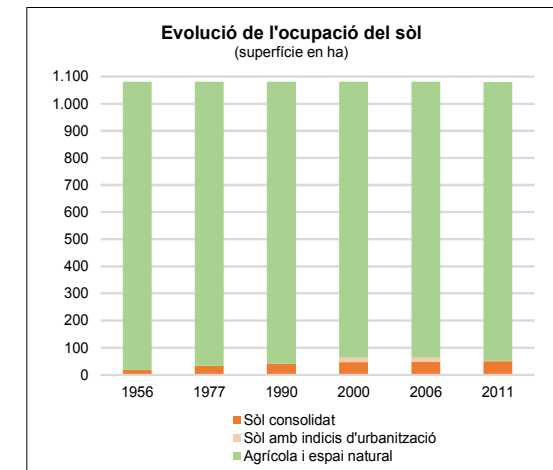
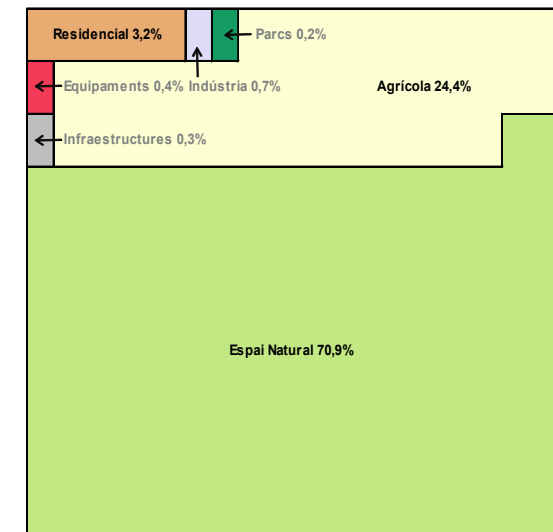

US	Sòl consolidat (ha)	Sòl indicis urb. (ha)	Sòl ocupat (ha)	% sobre sòl ocupat	Sòl agrícola (ha)	Espai natural (ha)	% sobre sòl total
<b>RESIDENCIAL</b>							
Casc antic	8,68	0,00	8,68	16,94%			0,80%
Edificació en illa tancada	8,43	0,00	8,43	16,45%			0,78%
Edificació aïllada plurifamiliar	1,94	0,26	2,20	4,29%			0,20%
Edificació en filera	3,85	0,00	3,85	7,51%			0,36%
Edificació unifamiliar	11,36	0,00	11,36	22,17%			1,05%
Residencial indiferenciat		0,43	0,43	0,84%			0,04%
<b>Total Residencial</b>	<b>34,27</b>	<b>0,69</b>	<b>34,96</b>	<b>68,21%</b>			<b>3,23%</b>
<b>INDÚSTRIA</b>							
Indústria	7,20	0,00	7,20	14,06%			0,67%
<b>Total Indústria</b>	<b>7,20</b>	<b>0,00</b>	<b>7,20</b>	<b>14,06%</b>			<b>0,67%</b>
<b>TERCIARI</b>							
Oficines o comerç	0,00	0,00	0,00	0,00%			0,00%
<b>Total Terciari</b>	<b>0,00</b>	<b>0,00</b>	<b>0,00</b>	<b>0,00%</b>			<b>0,00%</b>
<b>PARCS</b>							
Parc o jardí	2,22	0,00	2,22	4,34%			0,21%
<b>Total Parcs</b>	<b>2,22</b>	<b>0,00</b>	<b>2,22</b>	<b>4,34%</b>			<b>0,21%</b>
<b>EQUIPAMENTS</b>							
Equipament	4,03	0,00	4,03	7,86%			0,37%
<b>Total equipaments</b>	<b>4,03</b>	<b>0,00</b>	<b>4,03</b>	<b>7,86%</b>			<b>0,37%</b>
<b>INFRAESTRUCTURES</b>							
Port	0,00	0,00	0,00	0,00%			0,00%
Aeroport	0,00	0,00	0,00	0,00%			0,00%
Ferrocarril	0,00	0,00	0,00	0,00%			0,00%
Autopista o autovia	0,00	0,00	0,00	0,00%			0,00%
Carretera nacional	0,00	0,00	0,00	0,00%			0,00%
Carretera autonòmica	2,64	0,00	2,64	5,15%			0,24%
Via urbana principal	0,00	0,00	0,00	0,00%			0,00%
Espai viari intersticial	0,00	0,00	0,00	0,00%			0,00%
Servei tècnic	0,00	0,20	0,20	0,38%			0,02%
<b>Total Infraestructures</b>	<b>2,64</b>	<b>0,20</b>	<b>2,83</b>	<b>5,53%</b>			<b>0,26%</b>
<b>AGRICOLA</b>							
Agrícola					256,44		23,73%
Indústria rural					6,91		0,64%
Hivernacles					0,00		0,00%
<b>Total Agrícola</b>					<b>263,35</b>		<b>24,37%</b>
<b>ESPAI NATURAL</b>							
Bosc o zona arbrada						566,48	52,42%
Vegetació arbustiva						180,61	16,71%
Prat						5,17	0,48%
Altra vegetació (de ribera, ...)						7,22	0,67%
Riu, estany o bassa						1,56	0,14%
Platja						0,00	0,00%
Sòl nu						5,03	0,47%
<b>Total Espai Natural</b>						<b>766,07</b>	<b>70,89%</b>
<b>ALTRES</b>							
Pedrera o extracció minera	0,00	0,00	0,00	0,00%			0,00%
Ús provisional		0,00	0,00	0,00%			0,00%
<b>Total Altres</b>	<b>0,00</b>	<b>0,00</b>	<b>0,00</b>	<b>0,00%</b>			<b>0,00%</b>
<b>TOTAL</b>	<b>50,36</b>	<b>0,88</b>	<b>51,25</b>	<b>100,00%</b>	<b>263,35</b>	<b>766,07</b>	<b>100,00%</b>

# Sant Cugat del Vallès

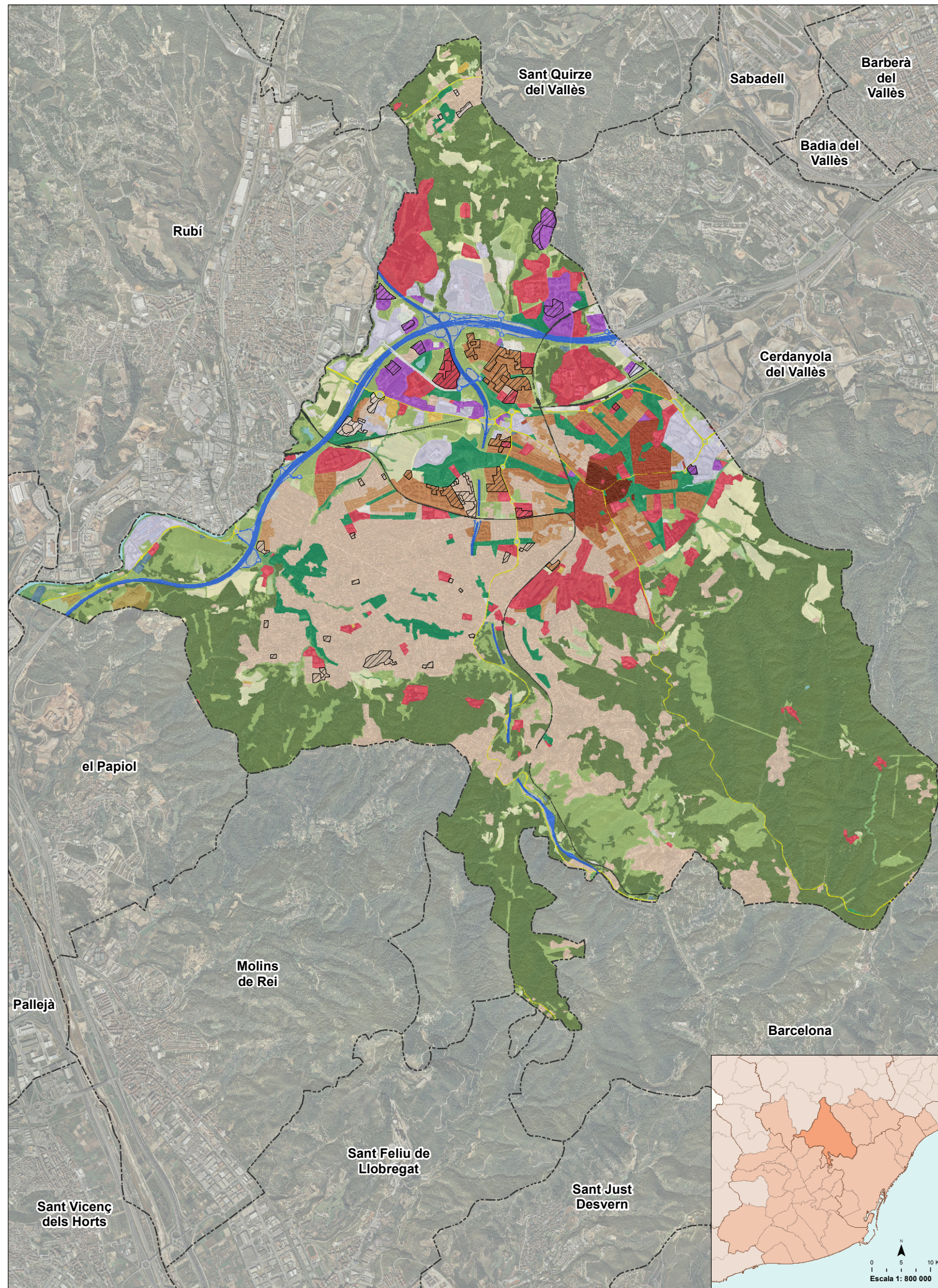

- RESIDENCIAL**
    - Casc antic
    - Edificació en illa tancada
    - Edificació aïllada plurifamiliar
    - Edificació en filera
    - Edificació unifamiliar
    - Residencial indiferenciat
  - INDUSTRIAL**
    - Industrial
  - TERCIARI**
    - Oficines o comerç
  - PARCS**
    - Parc o jardí
  - EQUIPAMENTS**
    - Equipament
  - INFRAESTRUCTURES**
    - Port
    - Aeroport
    - Ferrocarril
    - Autopista o autovia
    - Carretera nacional
    - Carretera autonòmica
    - Via urbana principal
    - Espai viari intersticial
    - Servei tècnic
  - AGRÍCOLA**
    - Agrícola
    - Indústria rural
    - Hivernacle
  - ESPAI NATURAL**
    - Bosc o zona arbrada
    - Vegetació arbustiva
    - Prat
    - Altra vegetació (de ribera, ...)
    - Riu, estany o bassa
    - Platja
    - Sòl nu
  - ALTRES**
    - Pedrera o extracció minera
    - Ús provisional
- Sòl amb indicis d'urbanització

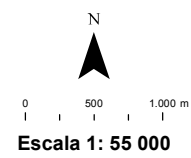

## Dades bàsiques

Codi INE: 08205  
 Codi comarca: 40  
 Comarca: Vallès Occidental  
 Superfície total municipi: 4.823,60 ha

## Sòl antropitzat

Sòl consolidat: 2.045,03 ha  
 Sòl amb indicis d'urbanització: 92,59 ha  
 Sòl ocupat: 2.137,62 ha  
 Sòl ocupat / Sòl total (%): 44,32 %

## Sòl agrícola i espai natural

Sòl agrícola: 195,07 ha  
 Espai natural: 2.490,91 ha  
 Total sòl agrícola i espai natural: 2.685,98 ha  
 Sòl agrícola i espai natural / Sòl total (%): 55,68%

## Població

Població (Cens 2011): 84.934 hab.  
 Sòl residencial consolidat: 1.186,60 ha  
 Densitat neta de població (2011): 71,58 hab./ha

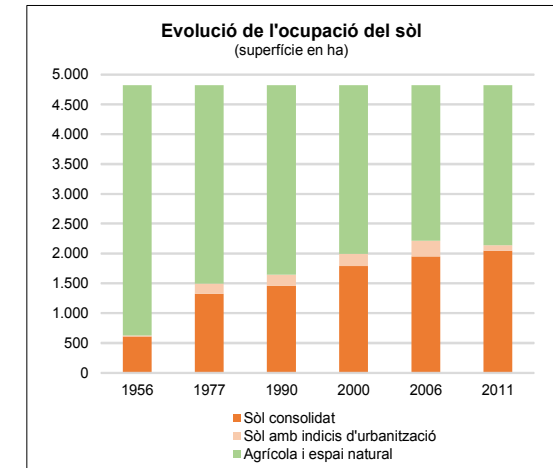
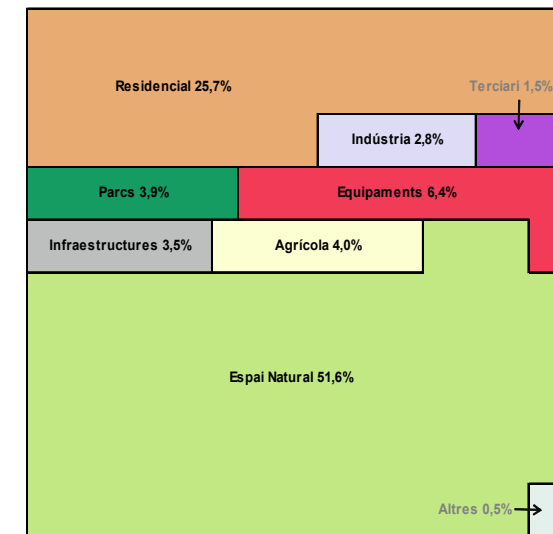

US	Sòl consolidat (ha)	Sòl indicis urb. (ha)	Sòl ocupat (ha)	% sobre sòl ocupat	Sòl agrícola (ha)	Espai natural (ha)	% sobre sòl total
<b>RESIDENCIAL</b>							
Casc antic	13,63	0,00	13,63	0,64%			0,28%
Edificació en illa tancada	51,22	0,00	51,22	2,40%			1,06%
Edificació aïllada plurifamiliar	145,31	27,71	173,02	8,09%			3,59%
Edificació en filera	57,55	0,00	57,55	2,69%			1,19%
Edificació unifamiliar	918,89	17,05	935,94	43,78%			19,40%
Residencial indiferenciat	7,24	7,24	14,48	0,34%			0,15%
<b>Total Residencial</b>	<b>1.186,60</b>	<b>52,01</b>	<b>1.238,61</b>	<b>57,94%</b>			<b>25,68%</b>
<b>INDÚSTRIA</b>							
Indústria	133,75	1,29	135,04	6,32%			2,80%
<b>Total Indústria</b>	<b>133,75</b>	<b>1,29</b>	<b>135,04</b>	<b>6,32%</b>			<b>2,80%</b>
<b>TERCIARI</b>							
Oficines o comerç	57,40	16,23	73,63	3,44%			1,53%
<b>Total Terciari</b>	<b>57,40</b>	<b>16,23</b>	<b>73,63</b>	<b>3,44%</b>			<b>1,53%</b>
<b>PARCS</b>							
Parc o jardí	186,96	0,00	186,96	8,75%			3,88%
<b>Total Parcs</b>	<b>186,96</b>	<b>0,00</b>	<b>186,96</b>	<b>8,75%</b>			<b>3,88%</b>
<b>EQUIPAMENTS</b>							
Equipament	298,27	11,19	309,46	14,48%			6,42%
<b>Total equipaments</b>	<b>298,27</b>	<b>11,19</b>	<b>309,46</b>	<b>14,48%</b>			<b>6,42%</b>
<b>INFRAESTRUCTURES</b>							
Port	0,00	0,00	0,00	0,00%			0,00%
Aeroport	0,00	0,00	0,00	0,00%			0,00%
Ferrocarril	20,80	0,00	20,80	0,97%			0,43%
Autopista o autovia	80,88	0,00	80,88	3,78%			1,68%
Carretera nacional	0,00	0,00	0,00	0,00%			0,00%
Carretera autonòmica	30,98	0,00	30,98	1,45%			0,64%
Via urbana principal	3,16	0,00	3,16	0,15%			0,07%
Espai viari intersticial	28,33	0,00	28,33	1,33%			0,59%
Servei tècnic	6,68	0,00	6,68	0,31%			0,14%
<b>Total Infraestructures</b>	<b>170,83</b>	<b>0,00</b>	<b>170,83</b>	<b>7,99%</b>			<b>3,54%</b>
<b>AGRÍCOLA</b>							
Agrícola					188,22		3,90%
Indústria rural					6,85		0,14%
Hivernacles					0,00		0,00%
<b>Total Agrícola</b>					<b>195,07</b>		<b>4,04%</b>
<b>ESPAI NATURAL</b>							
Bosc o zona arbrada						1.815,79	37,64%
Vegetació arbustiva						581,38	12,05%
Prat						33,48	0,69%
Altra vegetació (de ribera, ...)						32,69	0,68%
Riu, estany o bassa						8,30	0,17%
Platja						0,00	0,00%
Sòl nu						19,26	0,40%
<b>Total Espai Natural</b>						<b>2.490,91</b>	<b>51,64%</b>
<b>ALTRES</b>							
Pedrera o extracció minera	11,21	0,00	11,21	0,52%			0,23%
Ús provisional	11,88	11,88	23,76	1,10%			0,25%
<b>Total Altres</b>	<b>23,09</b>	<b>11,88</b>	<b>34,97</b>	<b>1,60%</b>			<b>0,48%</b>
<b>TOTAL</b>	<b>2.045,03</b>	<b>92,59</b>	<b>2.137,62</b>	<b>100,00%</b>	<b>195,07</b>	<b>2.490,91</b>	<b>100,00%</b>

# Sant Feliu de Llobregat

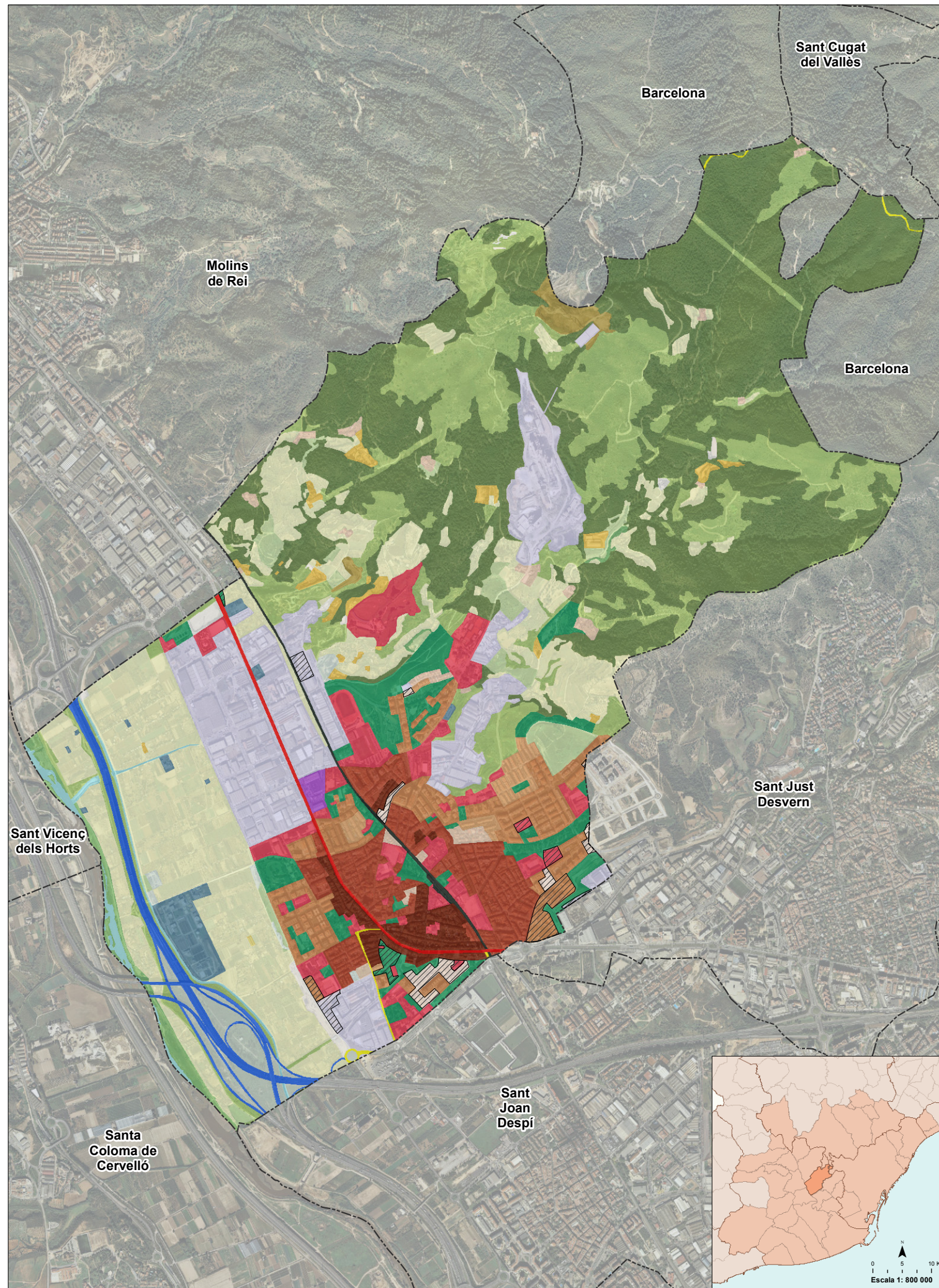

- 1. RESIDENCIAL**
  - Casc antic
  - Edificació en illa tancada
  - Edificació aïllada plurifamiliar
  - Edificació en filera
  - Edificació unifamiliar
  - Residencial indiferenciat
- 2. INDUSTRIAL**
  - Industrial
- 3. TERCARI**
  - Oficines o comerç
- 4. PARCS**
  - Parc o jardí
- 5. EQUIPAMENTS**
  - Equipament
- 6. INFRAESTRUCTURES**
  - Port
  - Aeroport
  - Ferrocarril
  - Autopista o autovia
  - Carretera nacional
  - Carretera autonòmica
  - Via urbana principal
  - Espai viari intersticial
  - Servei tècnic
- 7. AGRÍCOLA**
  - Agrícola
  - Indústria rural
  - Hivernacle
- 8. ESPAI NATURAL**
  - Bosc o zona arbrada
  - Vegetació arbustiva
  - Prat
  - Altra vegetació (de ribera, ...)
  - Riu, estany o bassa
  - Platja
  - Sòl nu
- 9. ALTRES**
  - Pedrera o extracció minera
  - Ús provisional

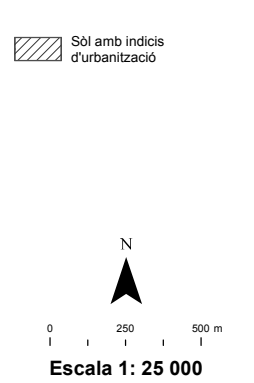

## Dades bàsiques

Codi INE: 08211  
 Codi comarca: 11  
 Comarca: Baix Llobregat  
 Superfície total municipi: 1.182,22 ha

**Sòl antropitzat**  
 Sòl consolidat: 398,44 ha  
 Sòl amb indicis d'urbanització: 18,30 ha  
 Sòl ocupat: 416,74 ha  
 Sòl ocupat / Sòl total (%): 35,25 %

**Sòl agrícola i espai natural**  
 Sòl agrícola: 208,55 ha  
 Espai natural: 556,94 ha  
 Total sòl agrícola i espai natural: 765,48 ha  
 Sòl agrícola i espai natural / Sòl total (%): 64,75%

**Població**  
 Població (Cens 2011): 43.333 hab.  
 Sòl residencial consolidat: 122,95 ha  
 Densitat neta de població (2011): 352,43 hab./ha

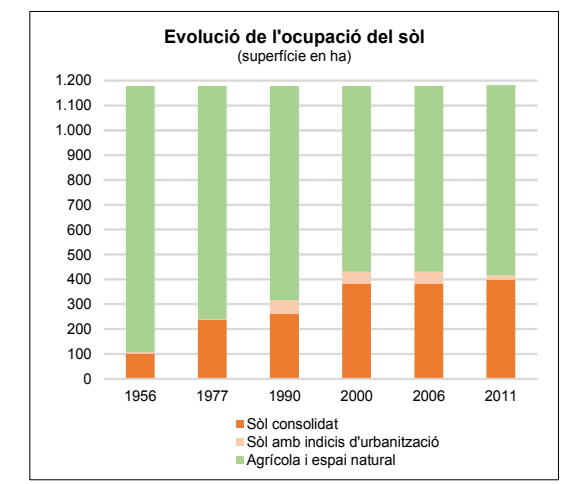
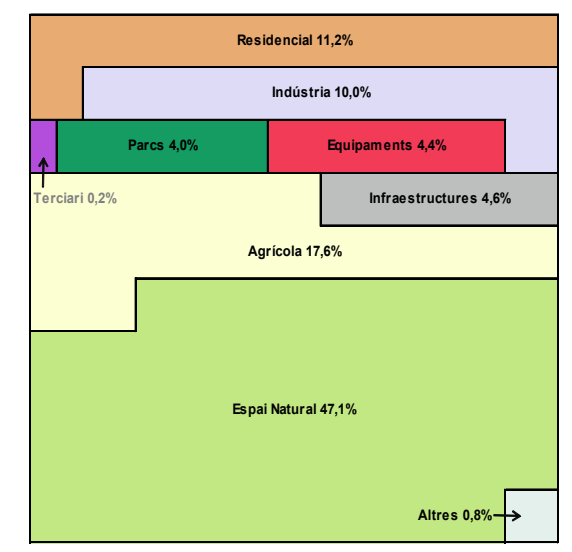

US	Sòl consolidat (ha)	Sòl indicis urb. (ha)	Sòl ocupat (ha)	% sobre sòl ocupat	Sòl agrícola (ha)	Espai natural (ha)	% sobre sòl total
<b>RESIDENCIAL</b>							
Casc antic	17,68	0,00	17,68	4,24%			1,50%
Edificació en illa tancada	44,25	0,00	44,25	10,62%			3,74%
Edificació aïllada plurifamiliar	43,05	4,65	47,70	11,45%			4,03%
Edificació en filera	8,34	0,00	8,34	2,00%			0,71%
Edificació unifamiliar	9,62	0,00	9,62	2,31%			0,81%
Residencial indiferenciat		5,20	5,20	1,25%			0,44%
<b>Total Residencial</b>	<b>122,95</b>	<b>9,85</b>	<b>132,80</b>	<b>31,87%</b>			<b>11,23%</b>
<b>INDÚSTRIA</b>							
Indústria	116,00	2,66	118,66	28,47%			10,04%
<b>Total Indústria</b>	<b>116,00</b>	<b>2,66</b>	<b>118,66</b>	<b>28,47%</b>			<b>10,04%</b>
<b>TERCIARI</b>							
Oficines o comerç	2,33	0,00	2,33	0,56%			0,20%
<b>Total Terciari</b>	<b>2,33</b>	<b>0,00</b>	<b>2,33</b>	<b>0,56%</b>			<b>0,20%</b>
<b>PARCS</b>							
Parc o jardí	45,33	1,58	46,91	11,26%			3,97%
<b>Total Parcs</b>	<b>45,33</b>	<b>1,58</b>	<b>46,91</b>	<b>11,26%</b>			<b>3,97%</b>
<b>EQUIPAMENTS</b>							
Equipament	50,36	1,37	51,73	12,41%			4,38%
<b>Total equipaments</b>	<b>50,36</b>	<b>1,37</b>	<b>51,73</b>	<b>12,41%</b>			<b>4,38%</b>
<b>INFRAESTRUCTURES</b>							
Port	0,00	0,00	0,00	0,00%			0,00%
Aeroport	0,00	0,00	0,00	0,00%			0,00%
Ferrocarril	3,80	0,00	3,80	0,91%			0,32%
Autopista o autovia	17,46	0,00	17,46	4,19%			1,48%
Carretera nacional	4,84	0,00	4,84	1,16%			0,41%
Carretera autonòmica	1,60	0,00	1,60	0,38%			0,14%
Via urbana principal	0,00	0,00	0,00	0,00%			0,00%
Espai viari intersticial	14,81	0,00	14,81	3,55%			1,25%
Servei tècnic	12,01	0,00	12,01	2,88%			1,02%
<b>Total Infraestructures</b>	<b>54,52</b>	<b>0,00</b>	<b>54,52</b>	<b>13,08%</b>			<b>4,61%</b>
<b>AGRÍCOLA</b>							
Agrícola					198,47		16,79%
Indústria rural					9,93		0,84%
Hivernacles					0,14		0,01%
<b>Total Agrícola</b>					<b>208,55</b>		<b>17,64%</b>
<b>ESPAI NATURAL</b>							
Bosc o zona arbrada						340,41	28,79%
Vegetació arbustiva						172,24	14,57%
Prat						19,72	1,67%
Altra vegetació (de ribera, ...)						10,54	0,89%
Riu, estany o bassa						8,16	0,69%
Platja						0,00	0,00%
Sòl nu						5,86	0,50%
<b>Total Espai Natural</b>						<b>556,94</b>	<b>47,11%</b>
<b>ALTRES</b>							
Pedrera o extracció minera	6,94	0,00	6,94	1,67%			0,59%
Ús provisional		2,85	2,85	0,68%			0,24%
<b>Total Altres</b>	<b>6,94</b>	<b>2,85</b>	<b>9,80</b>	<b>2,35%</b>			<b>0,83%</b>
<b>TOTAL</b>	<b>398,44</b>	<b>18,30</b>	<b>416,74</b>	<b>100,00%</b>	<b>208,55</b>	<b>556,94</b>	<b>100,00%</b>

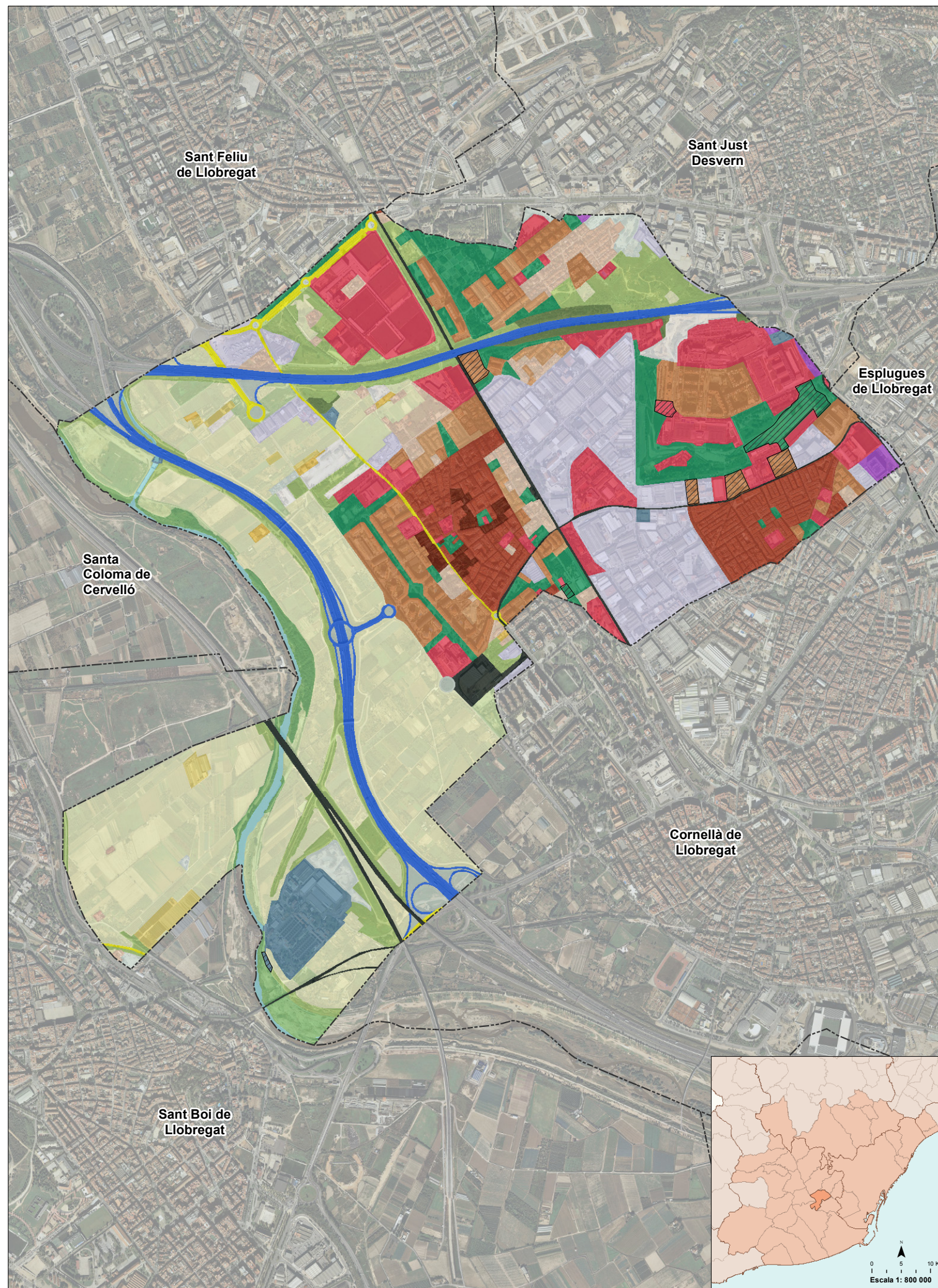

- 1. RESIDENCIAL**
  - Casc antic
  - Edificació en illa tancada
  - Edificació aïllada plurifamiliar
  - Edificació en filera
  - Edificació unifamiliar
  - Residencial indiferenciat
- 2. INDUSTRIAL**
  - Industrial
- 3. TERCIARI**
  - Oficines o comerç
- 4. PARCS**
  - Parc o jardí
- 5. EQUIPAMENTS**
  - Equipament
- 6. INFRAESTRUCTURES**
  - Port
  - Aeroport
  - Ferrocarril
  - Autopista o autovia
  - Carretera nacional
  - Carretera autonòmica
  - Via urbana principal
  - Espai viari intersticial
  - Servei tècnic
- 7. AGRÍCOLA**
  - Agrícola
  - Indústria rural
  - Hivernacle
- 8. ESPAI NATURAL**
  - Bosc o zona arbrada
  - Vegetació arbustiva
  - Prat
  - Altra vegetació (de ribera, ...)
  - Riu, estany o bassa
  - Platja
  - Sòl nu
- 9. ALTRES**
  - Pedrera o extracció minera
  - Ús provisional

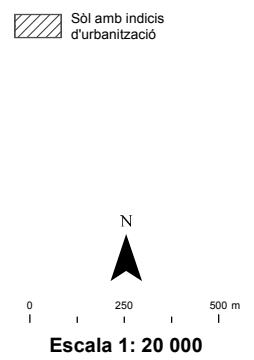

## Dades bàsiques

Codi INE: 08217  
 Codi comarca: 11  
 Comarca: Baix Llobregat  
 Superfície total municipi: 616,94 ha

### Sòl antropitzat

Sòl consolidat: 336,79 ha  
 Sòl amb indicis d'urbanització: 13,61 ha  
 Sòl ocupat: 350,41 ha  
 Sòl ocupat / Sòl total (%): 56,80 %

### Sòl agrícola i espai natural

Sòl agrícola: 170,97 ha  
 Espai natural: 95,56 ha  
 Total sòl agrícola i espai natural: 266,53 ha  
 Sòl agrícola i espai natural / Sòl total (%): 43,20%

### Població

Població (Cens 2011): 32.767 hab.  
 Sòl residencial consolidat: 105,27 ha  
 Densitat neta de població (2011): 311,28 hab./ha

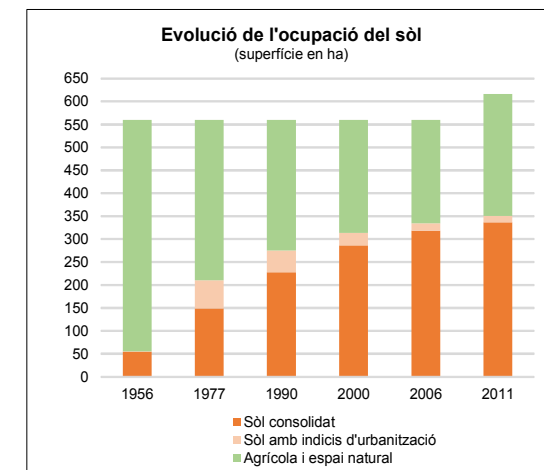
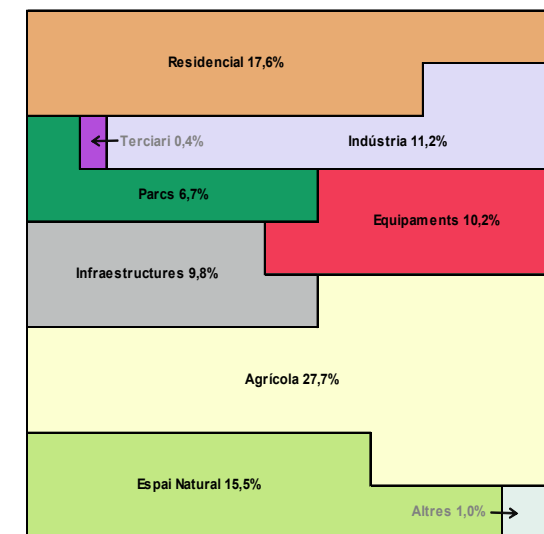

US	Sòl consolidat (ha)	Sòl indicis urb. (ha)	Sòl ocupat (ha)	% sobre sòl ocupat	Sòl agrícola (ha)	Espai natural (ha)	% sobre sòl total
<b>RESIDENCIAL</b>							
Casc antic	3,54	0,00	3,54	1,01%			0,57%
Edificació en illa tancada	33,33	0,00	33,33	9,51%			5,40%
Edificació aïllada plurifamiliar	40,48	3,29	43,77	12,49%			7,10%
Edificació en filera	8,32	0,00	8,32	2,37%			1,35%
Edificació unifamiliar	19,60	0,00	19,60	5,59%			3,18%
Residencial indiferenciat	0,00	0,00	0,00	0,00%			0,00%
<b>Total Residencial</b>	<b>105,27</b>	<b>3,29</b>	<b>108,56</b>	<b>30,98%</b>			<b>17,60%</b>
<b>INDÚSTRIA</b>							
Indústria	69,19	0,00	69,19	19,75%			11,22%
<b>Total Indústria</b>	<b>69,19</b>	<b>0,00</b>	<b>69,19</b>	<b>19,75%</b>			<b>11,22%</b>
<b>TERCIARI</b>							
Oficines o comerç	2,25	0,00	2,25	0,64%			0,36%
<b>Total Terciari</b>	<b>2,25</b>	<b>0,00</b>	<b>2,25</b>	<b>0,64%</b>			<b>0,36%</b>
<b>PARCS</b>							
Parc o jardí	37,63	3,53	41,16	11,75%			6,67%
<b>Total Parcs</b>	<b>37,63</b>	<b>3,53</b>	<b>41,16</b>	<b>11,75%</b>			<b>6,67%</b>
<b>EQUIPAMENTS</b>							
Equipament	62,18	0,49	62,67	17,89%			10,16%
<b>Total equipaments</b>	<b>62,18</b>	<b>0,49</b>	<b>62,67</b>	<b>17,89%</b>			<b>10,16%</b>
<b>INFRAESTRUCTURES</b>							
Port	0,00	0,00	0,00	0,00%			0,00%
Aeroport	0,00	0,00	0,00	0,00%			0,00%
Ferrocarril	11,13	0,00	11,13	3,18%			1,80%
Autopista o autovia	24,90	0,00	24,90	7,11%			4,04%
Carretera nacional	0,00	0,00	0,00	0,00%			0,00%
Carretera autonòmica	5,41	0,00	5,41	1,54%			0,88%
Via urbana principal	0,00	0,00	0,00	0,00%			0,00%
Espai viari intersticial	6,28	0,00	6,28	1,79%			1,02%
Servei tècnic	12,56	0,15	12,71	3,63%			2,06%
<b>Total Infraestructures</b>	<b>60,28</b>	<b>0,15</b>	<b>60,43</b>	<b>17,25%</b>			<b>9,79%</b>
<b>AGRICOLA</b>							
Agrícola					164,75		26,71%
Indústria rural					1,31		0,21%
Hivernacles					4,91		0,80%
<b>Total Agrícola</b>					<b>170,97</b>		<b>27,71%</b>
<b>ESPAI NATURAL</b>							
Bosc o zona arbrada						4,50	0,73%
Vegetació arbustiva						47,97	7,78%
Prat						17,59	2,85%
Altra vegetació (de ribera, ...)						13,16	2,13%
Riu, estany o bassa						5,58	0,91%
Platja						0,00	0,00%
Sòl nu						6,75	1,09%
<b>Total Espai Natural</b>						<b>95,56</b>	<b>15,49%</b>
<b>ALTRES</b>							
Pedrera o extracció minera	0,00	0,00	0,00	0,00%			0,00%
Ús provisional		6,15	6,15	1,75%			1,00%
<b>Total Altres</b>	<b>0,00</b>	<b>6,15</b>	<b>6,15</b>	<b>1,75%</b>			<b>1,00%</b>
<b>TOTAL</b>	<b>336,79</b>	<b>13,61</b>	<b>350,41</b>	<b>100,00%</b>	<b>170,97</b>	<b>95,56</b>	<b>100,00%</b>

# Sant Just Desvern

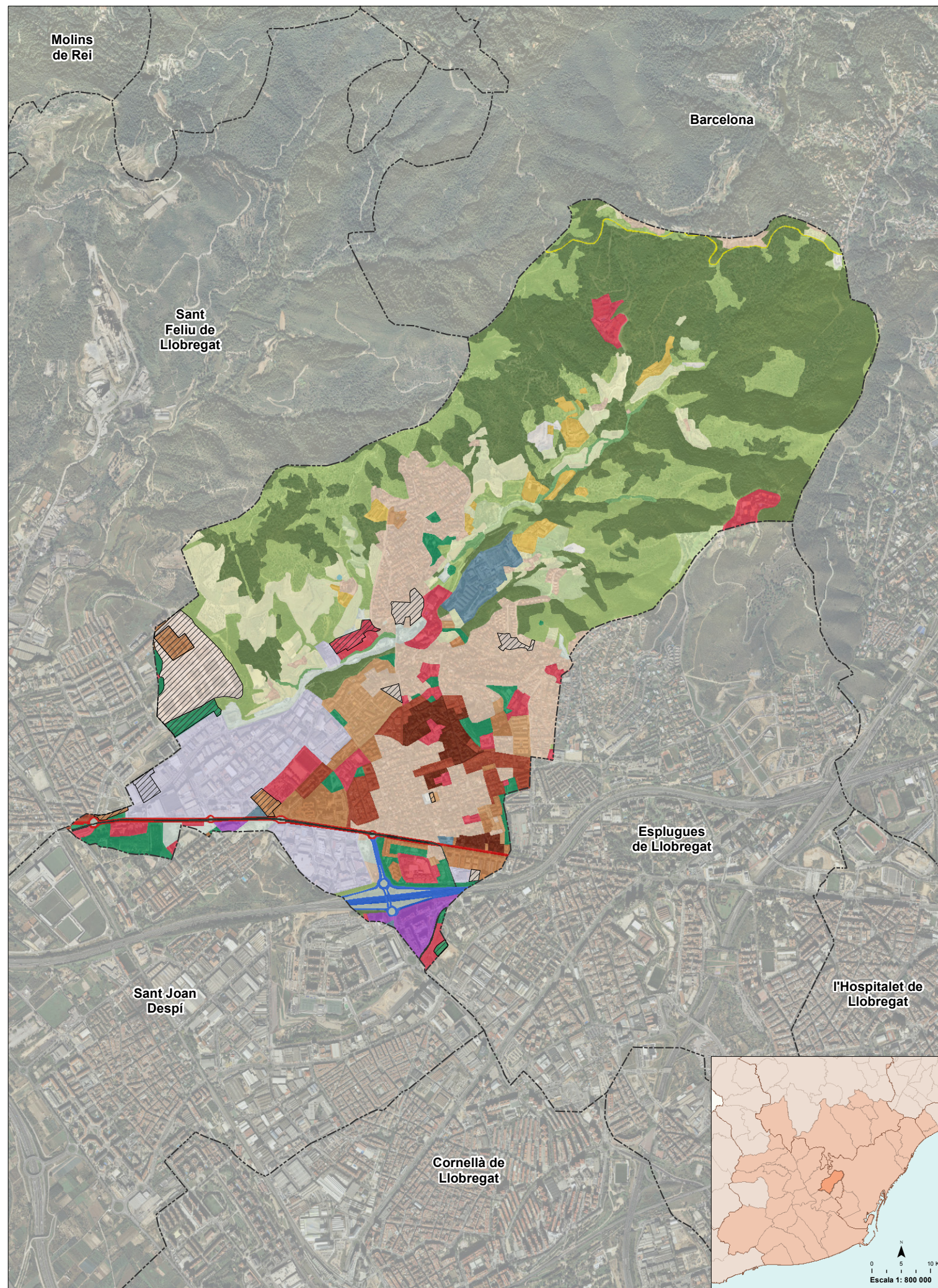

- 1. RESIDENCIAL**
  - Casc antic
  - Edificació en illa tancada
  - Edificació aïllada plurifamiliar
  - Edificació en filera
  - Edificació unifamiliar
  - Residencial indiferenciat
- 2. INDUSTRIAL**
  - Industrial
- 3. TERCARI**
  - Oficines o comerç
- 4. PARCS**
  - Parc o jardí
- 5. EQUIPAMENTS**
  - Equipament
- 6. INFRAESTRUCTURES**
  - Port
  - Aeroport
  - Ferrocarril
  - Autopista o autovia
  - Carretera nacional
  - Carretera autonòmica
  - Via urbana principal
  - Espai viari intersticial
  - Servei tècnic
- 7. AGRÍCOLA**
  - Agrícola
  - Indústria rural
  - Hivernacle
- 8. ESPAI NATURAL**
  - Bosc o zona arbrada
  - Vegetació arbustiva
  - Prat
  - Altra vegetació (de ribera, ...)
  - Riu, estany o bassa
  - Platja
  - Sòl nu
- 9. ALTRES**
  - Pedrera o extracció minera
  - Ús provisional
  - Sòl amb indicis d'urbanització

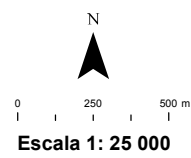

## Dades bàsiques

Codi INE: 08221  
 Codi comarca: 11  
 Comarca: Baix Llobregat  
 Superfície total municipi: 781,50 ha

### Sòl antropitzat

Sòl consolidat: 279,63 ha  
 Sòl amb indicis d'urbanització: 38,42 ha  
 Sòl ocupat: 318,06 ha  
 Sòl ocupat / Sòl total (%): 40,70 %

### Sòl agrícola i espai natural

Sòl agrícola: 62,84 ha  
 Espai natural: 400,61 ha  
 Total sòl agrícola i espai natural: 463,45 ha  
 Sòl agrícola i espai natural / Sòl total (%): 59,30%

### Població

Població (Cens 2011): 15.572 hab.  
 Sòl residencial consolidat: 148,55 ha  
 Densitat neta de població (2011): 104,82 hab./ha

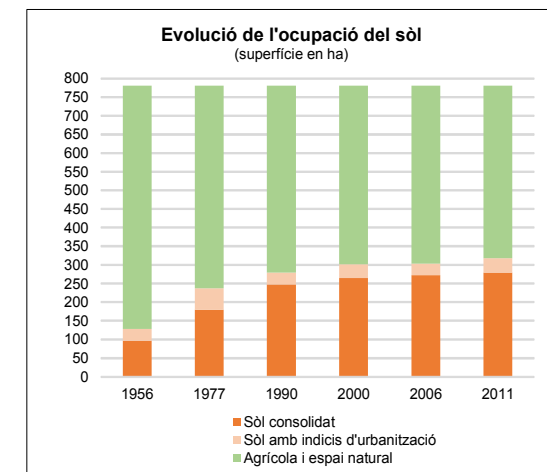
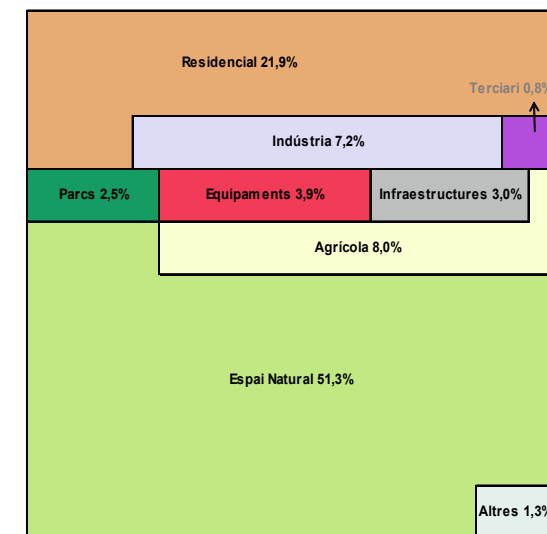

US	Sòl consolidat (ha)	Sòl indicis urb. (ha)	Sòl ocupat (ha)	% sobre sòl ocupat	Sòl agrícola (ha)	Espai natural (ha)	% sobre sòl total
<b>RESIDENCIAL</b>							
Casc antic	9,64	0,00	9,64	3,03%			1,23%
Edificació en illa tancada	15,06	0,00	15,06	4,73%			1,93%
Edificació aïllada plurifamiliar	15,86	3,55	19,41	6,10%			2,48%
Edificació en filera	13,46	0,11	13,57	4,27%			1,74%
Edificació unifamiliar	94,53	0,00	94,53	29,72%			12,10%
Residencial indiferenciat	18,75	18,75	18,75	5,90%			2,40%
<b>Total Residencial</b>	<b>148,55</b>	<b>22,41</b>	<b>170,97</b>	<b>53,75%</b>			<b>21,88%</b>
<b>INDÚSTRIA</b>							
Indústria	54,98	1,35	56,33	17,71%			7,21%
<b>Total Indústria</b>	<b>54,98</b>	<b>1,35</b>	<b>56,33</b>	<b>17,71%</b>			<b>7,21%</b>
<b>TERCIARI</b>							
Oficines o comerç	6,50	0,00	6,50	2,05%			0,83%
<b>Total Terciari</b>	<b>6,50</b>	<b>0,00</b>	<b>6,50</b>	<b>2,05%</b>			<b>0,83%</b>
<b>PARCS</b>							
Parc o jardí	17,20	2,43	19,63	6,17%			2,51%
<b>Total Parcs</b>	<b>17,20</b>	<b>2,43</b>	<b>19,63</b>	<b>6,17%</b>			<b>2,51%</b>
<b>EQUIPAMENTS</b>							
Equipament	28,95	1,70	30,65	9,64%			3,92%
<b>Total equipaments</b>	<b>28,95</b>	<b>1,70</b>	<b>30,65</b>	<b>9,64%</b>			<b>3,92%</b>
<b>INFRAESTRUCTURES</b>							
Port	0,00	0,00	0,00	0,00%			0,00%
Aeroport	0,00	0,00	0,00	0,00%			0,00%
Ferrocarril	2,59	0,00	2,59	0,82%			0,33%
Autopista o autovia	4,61	0,00	4,61	1,45%			0,59%
Carretera nacional	3,14	0,00	3,14	0,99%			0,40%
Carretera autonòmica	1,35	0,00	1,35	0,42%			0,17%
Via urbana principal	0,00	0,00	0,00	0,00%			0,00%
Espai viari intersticial	2,40	0,00	2,40	0,75%			0,31%
Servei tècnic	9,36	0,00	9,36	2,94%			1,20%
<b>Total Infraestructures</b>	<b>23,45</b>	<b>0,00</b>	<b>23,45</b>	<b>7,37%</b>			<b>3,00%</b>
<b>AGRICOLA</b>							
Agrícola					51,86		6,64%
Indústria rural					10,90		1,39%
Hivernacles					0,08		0,01%
<b>Total Agrícola</b>					<b>62,84</b>		<b>8,04%</b>
<b>ESPAI NATURAL</b>							
Bosc o zona arbrada						250,52	32,06%
Vegetació arbustiva						129,74	16,60%
Prat						13,37	1,71%
Altra vegetació (de ribera, ...)						3,98	0,51%
Riu, estany o bassa						0,07	0,01%
Platja						0,00	0,00%
Sòl nu						2,92	0,37%
<b>Total Espai Natural</b>						<b>400,61</b>	<b>51,26%</b>
<b>ALTRES</b>							
Pedrera o extracció minera	0,00	0,00	0,00	0,00%			0,00%
Ús provisional		10,52	10,52	3,31%			1,35%
<b>Total Altres</b>	<b>0,00</b>	<b>10,52</b>	<b>10,52</b>	<b>3,31%</b>			<b>1,35%</b>
<b>TOTAL</b>	<b>279,63</b>	<b>38,42</b>	<b>318,06</b>	<b>100,00%</b>	<b>62,84</b>	<b>400,61</b>	<b>100,00%</b>

# Sant Vicenç dels Horts

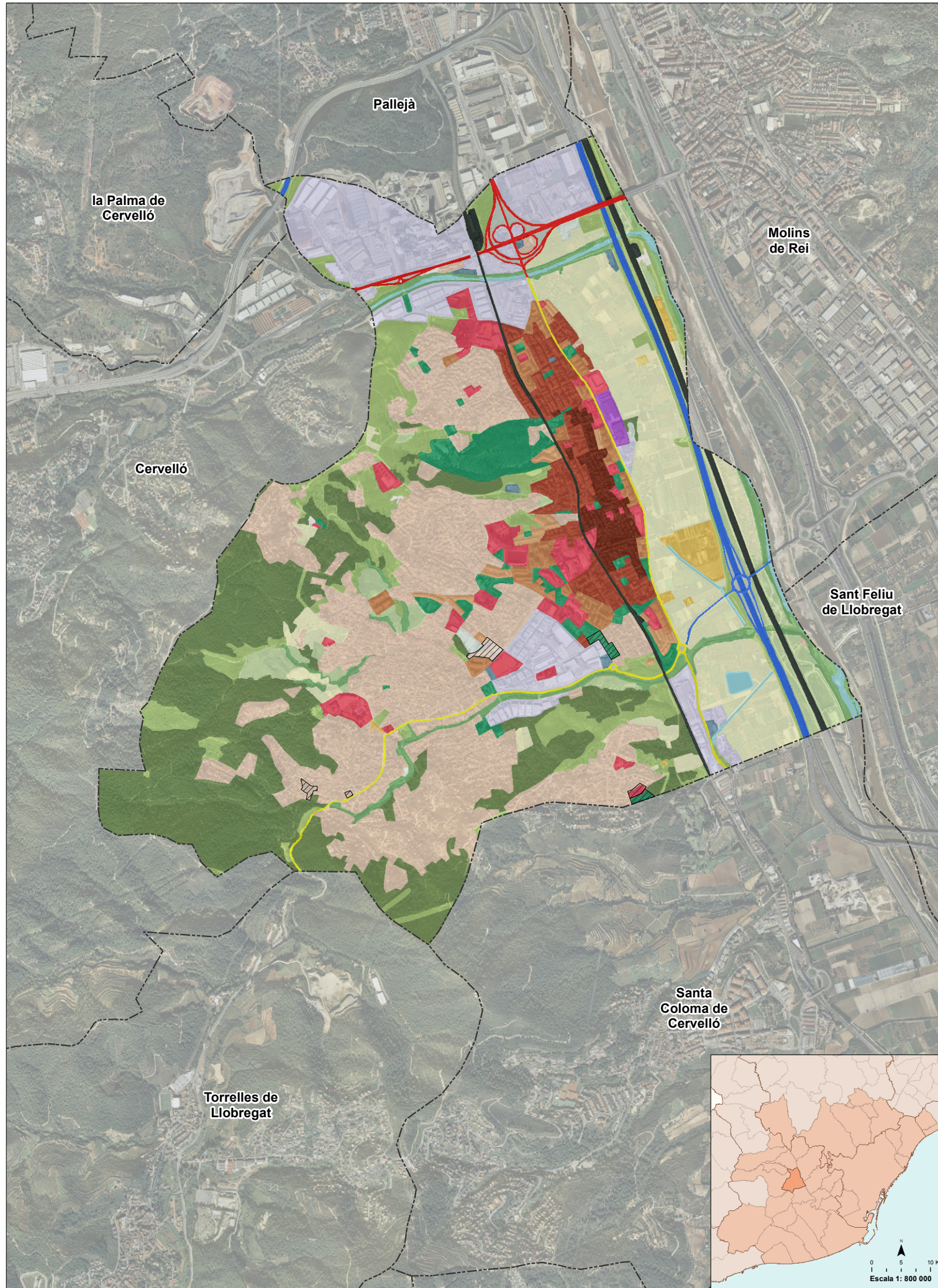

- 1. RESIDENCIAL**
  - Casc antic
  - Edificació en illa tancada
  - Edificació aïllada plurifamiliar
  - Edificació en filera
  - Edificació unifamiliar
  - Residencial indiferenciat
- 2. INDUSTRIAL**
  - Industrial
- 3. TERCIARI**
  - Oficines o comerç
- 4. PARCS**
  - Parc o jardí
- 5. EQUIPAMENTS**
  - Equipament
- 6. INFRAESTRUCTURES**
  - Port
  - Aeroport
  - Ferrocarril
  - Autopista o autovia
  - Carretera nacional
  - Carretera autonòmica
  - Via urbana principal
  - Espai viari intersticial
  - Servei tècnic
- 7. AGRÍCOLA**
  - Agrícola
  - Indústria rural
  - Hivernacle
- 8. ESPAI NATURAL**
  - Bosc o zona arbrada
  - Vegetació arbustiva
  - Prat
  - Altra vegetació (de ribera, ...)
  - Riu, estany o bassa
  - Platja
  - Sòl nu
- 9. ALTRES**
  - Pedrera o extracció minera
  - Ús provisional
  - Sòl amb indicis d'urbanització

## Dades bàsiques

Codi INE: 08263  
 Codi comarca: 11  
 Comarca: Baix Llobregat  
 Superfície total municipi: 912,27 ha

### Sòl antropitzat

Sòl consolidat: 486,01 ha  
 Sòl amb indicis d'urbanització: 5,48 ha  
 Sòl ocupat: 491,49 ha  
 Sòl ocupat / Sòl total (%): 53,88 %

### Sòl agrícola i espai natural

Sòl agrícola: 112,87 ha  
 Espai natural: 307,91 ha  
 Total sòl agrícola i espai natural: 420,78 ha  
 Sòl agrícola i espai natural / Sòl total (%): 46,12%

### Població

Població (Cens 2011): 28.025 hab.  
 Sòl residencial consolidat: 285,45 ha  
 Densitat neta de població (2011): 98,18 hab./ha

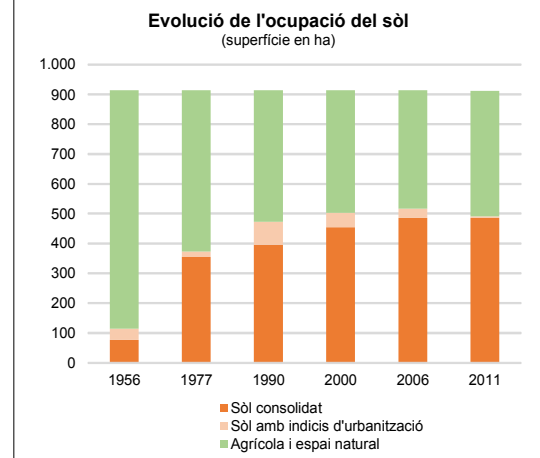
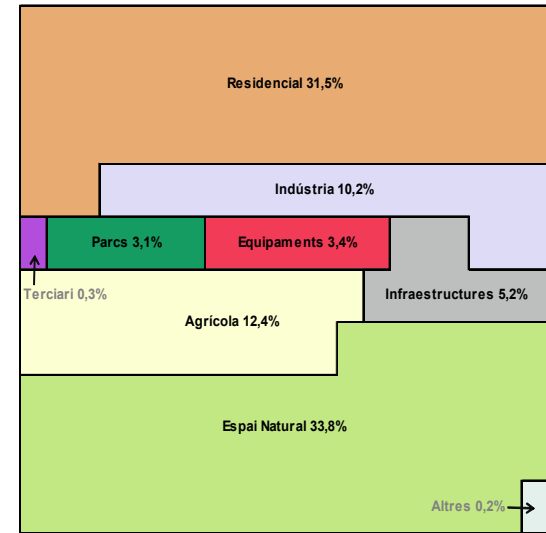

US	Sòl consolidat (ha)	Sòl indicis urb. (ha)	Sòl ocupat (ha)	% sobre sòl ocupat	Sòl agrícola (ha)	Espai natural (ha)	% sobre sòl total
<b>RESIDENCIAL</b>							
Casc antic	13,04	0,00	13,04	2,65%			1,43%
Edificació en illa tancada	30,94	0,00	30,94	6,30%			3,39%
Edificació aïllada plurifamiliar	17,82	0,00	17,82	3,63%			1,95%
Edificació en filera	7,54	0,00	7,54	1,53%			0,83%
Edificació unifamiliar	216,10	0,54	216,64	44,08%			23,75%
Residencial indiferenciat		1,09	1,09	0,22%			0,12%
<b>Total Residencial</b>	<b>285,45</b>	<b>1,63</b>	<b>287,08</b>	<b>58,41%</b>			<b>31,47%</b>
<b>INDÚSTRIA</b>							
Indústria	93,13	0,00	93,13	18,95%			10,21%
<b>Total Indústria</b>	<b>93,13</b>	<b>0,00</b>	<b>93,13</b>	<b>18,95%</b>			<b>10,21%</b>
<b>TERCIARI</b>							
Oficines o comerç	2,58	0,00	2,58	0,53%			0,28%
<b>Total Terciari</b>	<b>2,58</b>	<b>0,00</b>	<b>2,58</b>	<b>0,53%</b>			<b>0,28%</b>
<b>PARCS</b>							
Parc o jardí	27,03	1,34	28,37	5,77%			3,11%
<b>Total Parcs</b>	<b>27,03</b>	<b>1,34</b>	<b>28,37</b>	<b>5,77%</b>			<b>3,11%</b>
<b>EQUIPAMENTS</b>							
Equipament	30,50	0,39	30,89	6,28%			3,39%
<b>Total equipaments</b>	<b>30,50</b>	<b>0,39</b>	<b>30,89</b>	<b>6,28%</b>			<b>3,39%</b>
<b>INFRAESTRUCTURES</b>							
Port	0,00	0,00	0,00	0,00%			0,00%
Aeroport	0,00	0,00	0,00	0,00%			0,00%
Ferrocarril	15,76	0,00	15,76	3,21%			1,73%
Autopista o autovia	13,04	0,00	13,04	2,65%			1,43%
Carretera nacional	6,63	0,00	6,63	1,35%			0,73%
Carretera autonòmica	6,07	0,00	6,07	1,24%			0,67%
Via urbana principal	0,00	0,00	0,00	0,00%			0,00%
Espai viari intersticial	3,55	0,00	3,55	0,72%			0,39%
Servei tècnic	2,26	0,00	2,26	0,46%			0,25%
<b>Total Infraestructures</b>	<b>47,32</b>	<b>0,00</b>	<b>47,32</b>	<b>9,63%</b>			<b>5,19%</b>
<b>AGRICOLA</b>							
Agrícola					104,81		11,49%
Indústria rural					7,78		0,85%
Hivernacles					0,28		0,03%
<b>Total Agrícola</b>					<b>112,87</b>		<b>12,37%</b>
<b>ESPAI NATURAL</b>							
Bosc o zona arbrada					165,51		18,14%
Vegetació arbustiva					80,14		8,78%
Prat					26,44		2,90%
Altra vegetació (de ribera, ...)					25,70		2,82%
Riu, estany o bassa					9,24		1,01%
Platja					0,00		0,00%
Sòl nu					0,88		0,10%
<b>Total Espai Natural</b>					<b>307,91</b>		<b>33,75%</b>
<b>ALTRES</b>							
Pedrera o extracció minera	0,00	0,00	0,00	0,00%			0,00%
Ús provisional		2,12	2,12	0,43%			0,23%
<b>Total Altres</b>	<b>0,00</b>	<b>2,12</b>	<b>2,12</b>	<b>0,43%</b>			<b>0,23%</b>
<b>TOTAL</b>	<b>486,01</b>	<b>5,48</b>	<b>491,49</b>	<b>100,00%</b>	<b>112,87</b>	<b>307,91</b>	<b>100,00%</b>

# Santa Coloma de Cervello

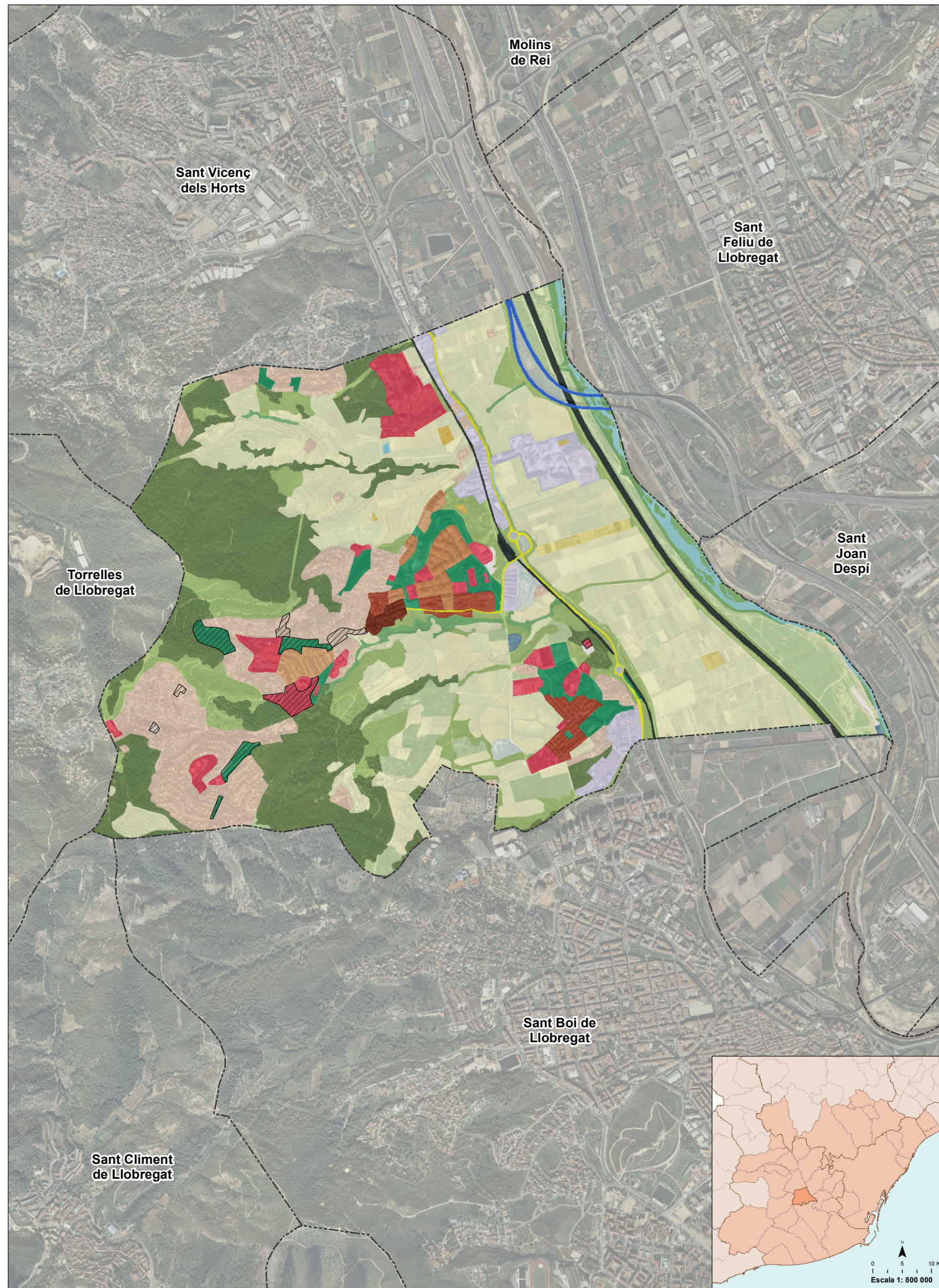

- 1. RESIDENCIAL**
  - Casc antic
  - Edificació en illa tancada
  - Edificació aïllada plurifamiliar
  - Edificació en filera
  - Edificació unifamiliar
  - Residencial indiferenciat
- 2. INDUSTRIAL**
  - Industrial
- 3. TERCIARI**
  - Oficines o comerç
- 4. PARCS**
  - Parc o jardí
- 5. EQUIPAMENTS**
  - Equipament
- 6. INFRAESTRUCTURES**
  - Port
  - Aeroport
  - Ferrocarril
  - Autopista o autovia
  - Carretera nacional
  - Carretera autonòmica
  - Via urbana principal
  - Espai viari intersticial
  - Servei tècnic
- 7. AGRÍCOLA**
  - Agrícola
  - Indústria rural
  - Hivernacle
- 8. ESPAI NATURAL**
  - Bosc o zona arbrada
  - Vegetació arbustiva
  - Prat
  - Altra vegetació (de ribera, ...)
  - Riu, estany o bassa
  - Platja
  - Sòl nu
- 9. ALTRES**
  - Pedrera o extracció minera
  - Ús provisional
  - Sòl amb indicis d'urbanització

## Dades bàsiques

Codi INE: 08244  
 Codi comarca: 11  
 Comarca: Baix Llobregat  
 Superfície total municipi: 749,43 ha

### Sòl antropitzat

Sòl consolidat: 202,48 ha  
 Sòl amb indicis d'urbanització: 12,82 ha  
 Sòl ocupat: 215,29 ha  
 Sòl ocupat / Sòl total (%): 28,73 %

### Sòl agrícola i espai natural

Sòl agrícola: 243,43 ha  
 Espai natural: 290,71 ha  
 Total sòl agrícola i espai natural: 534,14 ha  
 Sòl agrícola i espai natural / Sòl total (%): 71,27%

### Població

Població (Cens 2011): 7.978 hab.  
 Sòl residencial consolidat: 107,45 ha  
 Densitat neta de població (2011): 74,25 hab./ha

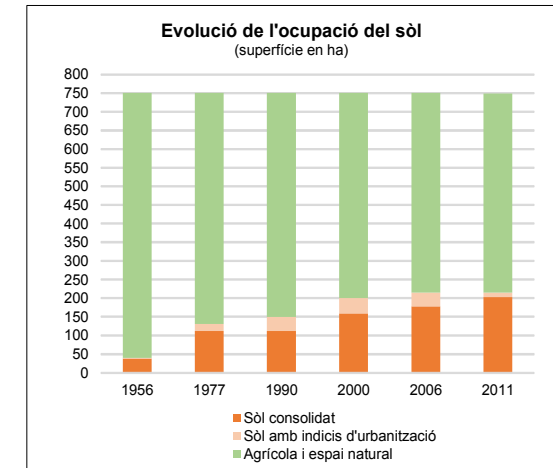
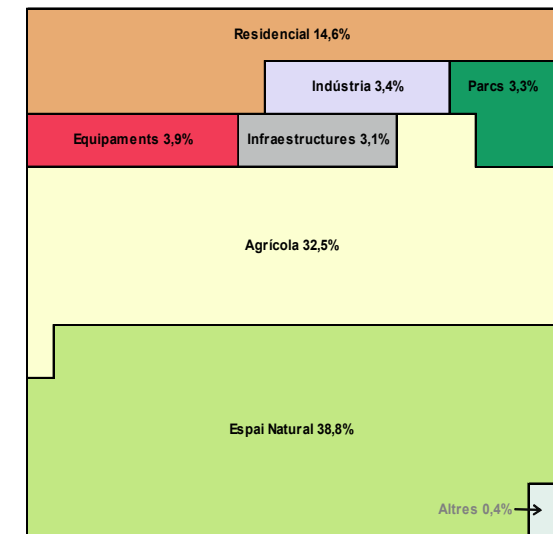

US	Sòl consolidat (ha)	Sòl indicis urb. (ha)	Sòl ocupat (ha)	% sobre sòl ocupat	Sòl agrícola (ha)	Espai natural (ha)	% sobre sòl total
<b>RESIDENCIAL</b>							
Casc antic	2,22	0,00	2,22	1,03%			0,30%
Edificació en illa tancada	10,00	0,00	10,00	4,64%			1,33%
Edificació aïllada plurifamiliar	8,21	0,00	8,21	3,81%			1,10%
Edificació en filera	5,19	0,00	5,19	2,41%			0,69%
Edificació unifamiliar	81,84	1,74	83,58	38,82%			11,15%
Residencial indiferenciat	0,19	0,19	0,19	0,09%			0,03%
<b>Total Residencial</b>	<b>107,45</b>	<b>1,93</b>	<b>109,38</b>	<b>50,80%</b>			<b>14,59%</b>
<b>INDÚSTRIA</b>							
Indústria	25,63	0,00	25,63	11,91%			3,42%
<b>Total Indústria</b>	<b>25,63</b>	<b>0,00</b>	<b>25,63</b>	<b>11,91%</b>			<b>3,42%</b>
<b>TERCIARI</b>							
Oficines o comerç	0,00	0,00	0,00	0,00%			0,00%
<b>Total Terciari</b>	<b>0,00</b>	<b>0,00</b>	<b>0,00</b>	<b>0,00%</b>			<b>0,00%</b>
<b>PARCS</b>							
Parc o jardí	19,52	4,94	24,46	11,36%			3,26%
<b>Total Parcs</b>	<b>19,52</b>	<b>4,94</b>	<b>24,46</b>	<b>11,36%</b>			<b>3,26%</b>
<b>EQUIPAMENTS</b>							
Equipament	26,73	2,76	29,49	13,70%			3,94%
<b>Total equipaments</b>	<b>26,73</b>	<b>2,76</b>	<b>29,49</b>	<b>13,70%</b>			<b>3,94%</b>
<b>INFRAESTRUCTURES</b>							
Port	0,00	0,00	0,00	0,00%			0,00%
Aeroport	0,00	0,00	0,00	0,00%			0,00%
Ferrocarril	12,23	0,00	12,23	5,68%			1,63%
Autopista o autovia	2,95	0,00	2,95	1,37%			0,39%
Carretera nacional	0,00	0,00	0,00	0,00%			0,00%
Carretera autonòmica	3,58	0,00	3,58	1,66%			0,48%
Via urbana principal	0,00	0,00	0,00	0,00%			0,00%
Espai viari intersticial	3,65	0,00	3,65	1,69%			0,49%
Servei tècnic	0,74	0,00	0,74	0,35%			0,10%
<b>Total Infraestructures</b>	<b>23,14</b>	<b>0,00</b>	<b>23,14</b>	<b>10,75%</b>			<b>3,09%</b>
<b>AGRICOLA</b>							
Agrícola					238,74		31,86%
Indústria rural					0,86		0,12%
Hivernacles					3,83		0,51%
<b>Total Agrícola</b>					<b>243,43</b>		<b>32,48%</b>
<b>ESPAI NATURAL</b>							
Bosc o zona arbrada						137,57	18,36%
Vegetació arbustiva						79,24	10,57%
Prat						47,79	6,38%
Altra vegetació (de ribera, ...)						16,02	2,14%
Riu, estany o bassa						8,94	1,19%
Platja						0,00	0,00%
Sòl nu						1,14	0,15%
<b>Total Espai Natural</b>						<b>290,71</b>	<b>38,79%</b>
<b>ALTRES</b>							
Pedrera o extracció minera	0,00	0,00	0,00	0,00%			0,00%
Ús provisional		3,20	3,20	1,48%			0,43%
<b>Total Altres</b>	<b>0,00</b>	<b>3,20</b>	<b>3,20</b>	<b>1,48%</b>			<b>0,43%</b>
<b>TOTAL</b>	<b>202,48</b>	<b>12,82</b>	<b>215,29</b>	<b>100,00%</b>	<b>243,43</b>	<b>290,71</b>	<b>100,00%</b>

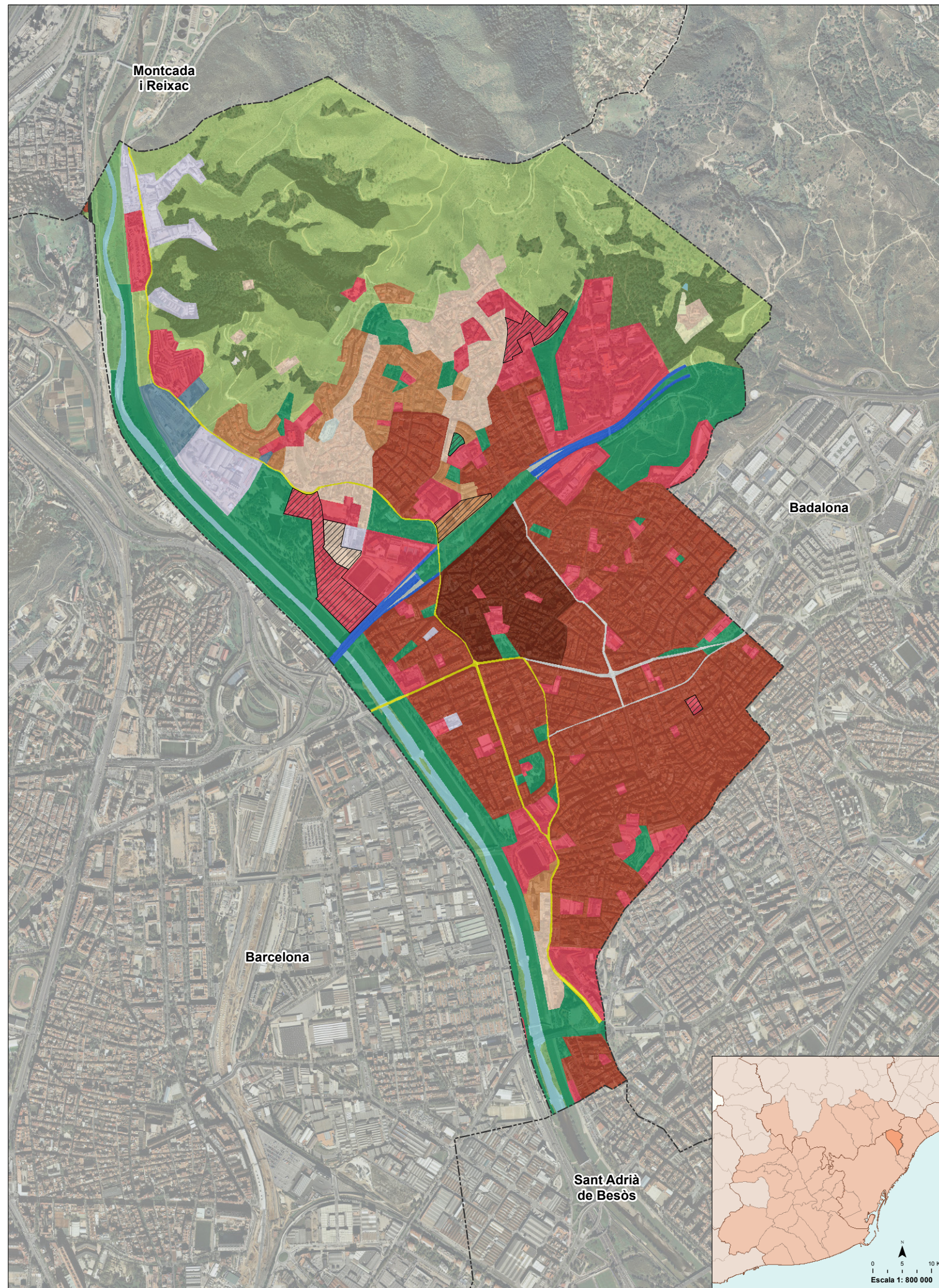

- 1. RESIDENCIAL**
  - Casc antic
  - Edificació en illa tancada
  - Edificació aïllada plurifamiliar
  - Edificació en filera
  - Edificació unifamiliar
  - Residencial indiferenciat
- 2. INDUSTRIAL**
  - Industrial
- 3. TERCARI**
  - Oficines o comerç
- 4. PARCS**
  - Parc o jardí
- 5. EQUIPAMENTS**
  - Equipament
- 6. INFRAESTRUCTURES**
  - Port
  - Aeroport
  - Ferrocarril
  - Autopista o autovia
  - Carretera nacional
  - Carretera autonòmica
  - Via urbana principal
  - Espai viari intersticial
  - Servei tècnic
- 7. AGRÍCOLA**
  - Agrícola
  - Indústria rural
  - Hivernacle
- 8. ESPAI NATURAL**
  - Bosc o zona arbrada
  - Vegetació arbustiva
  - Prat
  - Altra vegetació (de ribera, ...)
  - Riu, estany o bassa
  - Platja
  - Sòl nu
- 9. ALTRES**
  - Pedrera o extracció minera
  - Ús provisional

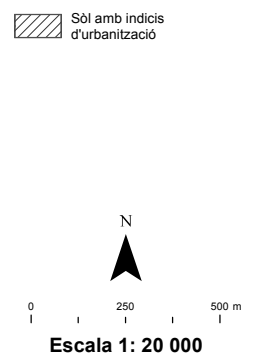

## Dades bàsiques

Codi INE: 08245  
 Codi comarca: 13  
 Comarca: Barcelonès  
 Superfície total municipi: 699,68 ha

**Sòl antropitzat**  
 Sòl consolidat: 461,16 ha  
 Sòl amb indicis d'urbanització: 14,71 ha  
 Sòl ocupat: 475,87 ha  
 Sòl ocupat / Sòl total (%): 68,01 %

**Sòl agrícola i espai natural**  
 Sòl agrícola: 0,96 ha  
 Espai natural: 222,85 ha  
 Total sòl agrícola i espai natural: 223,81 ha  
 Sòl agrícola i espai natural / Sòl total (%): 31,99%

**Població**  
 Població (Cens 2011): 119.391 hab.  
 Sòl residencial consolidat: 252,79 ha  
 Densitat neta de població (2011): 472,29 hab./ha

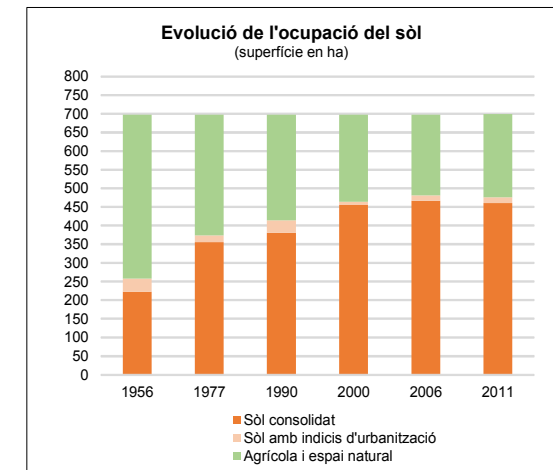
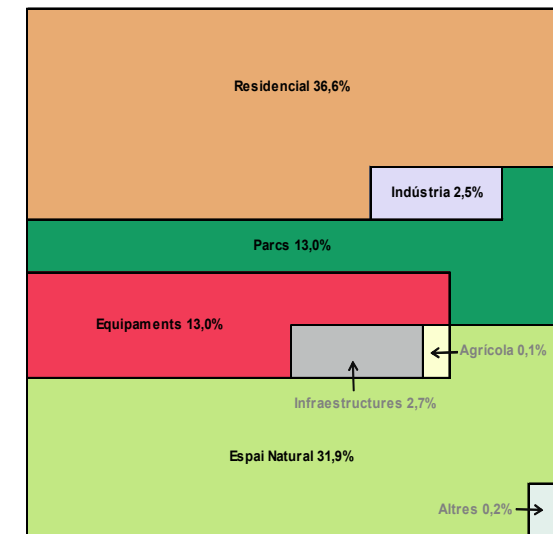

US	Sòl consolidat (ha)	Sòl indicis urb. (ha)	Sòl ocupat (ha)	% sobre sòl ocupat	Sòl agrícola (ha)	Espai natural (ha)	% sobre sòl total
<b>RESIDENCIAL</b>							
Casc antic	23,43	0,00	23,43	4,92%			3,35%
Edificació en illa tancada	174,62	0,00	174,62	36,69%			24,96%
Edificació aïllada plurifamiliar	21,54	1,76	23,30	4,90%			3,33%
Edificació en filera	0,83	0,00	0,83	0,18%			0,12%
Edificació unifamiliar	32,37	1,79	34,16	7,18%			4,88%
Residencial indiferenciat	0,00	0,00	0,00	0,00%			0,00%
<b>Total Residencial</b>	<b>252,79</b>	<b>3,55</b>	<b>256,35</b>	<b>53,87%</b>			<b>36,64%</b>
<b>INDÚSTRIA</b>							
Indústria	17,31	0,00	17,31	3,64%			2,47%
<b>Total Indústria</b>	<b>17,31</b>	<b>0,00</b>	<b>17,31</b>	<b>3,64%</b>			<b>2,47%</b>
<b>TERCIARI</b>							
Oficines o comerç	0,00	0,00	0,00	0,00%			0,00%
<b>Total Terciari</b>	<b>0,00</b>	<b>0,00</b>	<b>0,00</b>	<b>0,00%</b>			<b>0,00%</b>
<b>PARCS</b>							
Parc o jardí	90,88	0,33	91,21	19,17%			13,04%
<b>Total Parcs</b>	<b>90,88</b>	<b>0,33</b>	<b>91,21</b>	<b>19,17%</b>			<b>13,04%</b>
<b>EQUIPAMENTS</b>							
Equipament	81,51	9,57	91,08	19,14%			13,02%
<b>Total equipaments</b>	<b>81,51</b>	<b>9,57</b>	<b>91,08</b>	<b>19,14%</b>			<b>13,02%</b>
<b>INFRAESTRUCTURES</b>							
Port	0,00	0,00	0,00	0,00%			0,00%
Aeroport	0,00	0,00	0,00	0,00%			0,00%
Ferrocarril	0,16	0,00	0,16	0,03%			0,02%
Autopista o autovia	5,16	0,00	5,16	1,09%			0,74%
Carretera nacional	0,00	0,00	0,00	0,00%			0,00%
Carretera autonòmica	5,30	0,00	5,30	1,11%			0,76%
Via urbana principal	2,48	0,00	2,48	0,52%			0,35%
Espai viari intersticial	0,56	0,00	0,56	0,12%			0,08%
Servei tècnic	5,01	0,00	5,01	1,05%			0,72%
<b>Total Infraestructures</b>	<b>18,67</b>	<b>0,00</b>	<b>18,67</b>	<b>3,92%</b>			<b>2,67%</b>
<b>AGRICOLA</b>							
Agrícola					0,96		0,14%
Indústria rural					0,00		0,00%
Hivernacles					0,00		0,00%
<b>Total Agrícola</b>					<b>0,96</b>		<b>0,14%</b>
<b>ESPAI NATURAL</b>							
Bosc o zona arbrada						66,78	9,54%
Vegetació arbustiva						131,39	18,78%
Prat						0,00	0,00%
Altra vegetació (de ribera, ...)						10,65	1,52%
Riu, estany o bassa						13,93	1,99%
Platja						0,00	0,00%
Sòl nu						0,10	0,01%
<b>Total Espai Natural</b>						<b>222,85</b>	<b>31,85%</b>
<b>ALTRES</b>							
Pedrera o extracció minera	0,00	0,00	0,00	0,00%			0,00%
Ús provisional		1,26	1,26	0,26%			0,18%
<b>Total Altres</b>	<b>0,00</b>	<b>1,26</b>	<b>1,26</b>	<b>0,26%</b>			<b>0,18%</b>
<b>TOTAL</b>	<b>461,16</b>	<b>14,71</b>	<b>475,87</b>	<b>100,00%</b>	<b>0,96</b>	<b>222,85</b>	<b>100,00%</b>

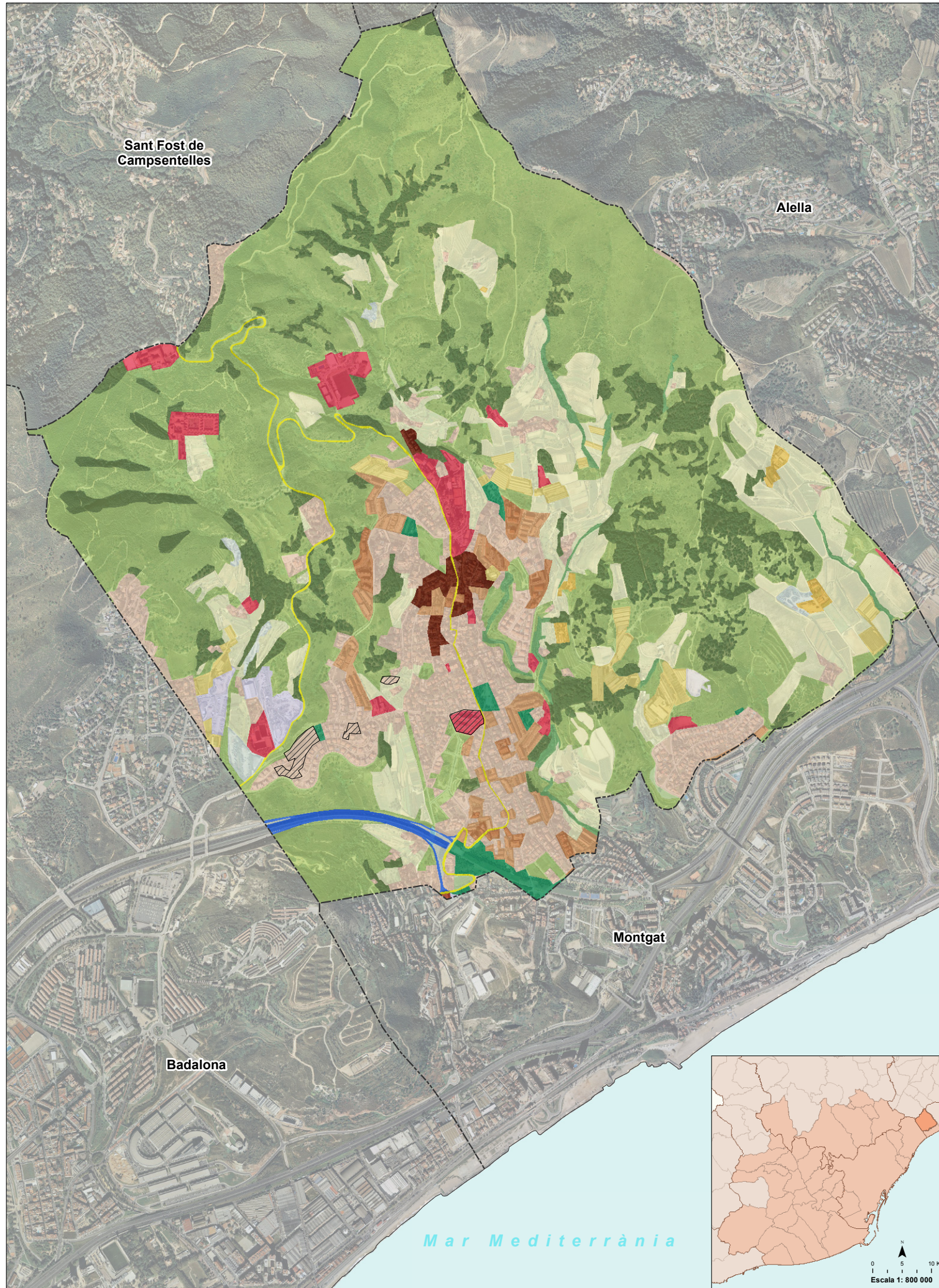

**1. RESIDENCIAL**

- Casc antic
- Edificació en illa tancada
- Edificació aïllada plurifamiliar
- Edificació en filera
- Edificació unifamiliar
- Residencial indiferenciat

**2. INDUSTRIAL**

- Industrial

**3. TERCIARI**

- Oficines o comerç

**4. PARCS**

- Parc o jardí

**5. EQUIPAMENTS**

- Equipament

**6. INFRAESTRUCTURES**

- Port
- Aeroport
- Ferrocarril
- Autopista o autovia
- Carretera nacional
- Carretera autonòmica
- Via urbana principal
- Espai viari intersticial
- Servei tècnic

**7. AGRÍCOLA**

- Agrícola
- Indústria rural
- Hivernacle

**8. ESPAI NATURAL**

- Bosc o zona arbrada
- Vegetació arbustiva
- Prat
- Altra vegetació (de ribera, ...)
- Riu, estany o bassa
- Platja
- Sòl nu

**9. ALTRES**

- Pedrera o extracció minera
- Ús provisional

- Sòl amb indicis d'urbanització

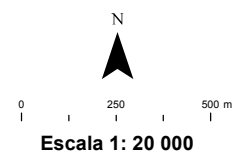

**Dades bàsiques**

Codi INE: 08282  
 Codi comarca: 21  
 Comarca: Maresme  
 Superfície total municipi: 790,33 ha

**Sòl antropitzat**

Sòl consolidat: 157,23 ha  
 Sòl amb indicis d'urbanització: 7,56 ha  
 Sòl ocupat: 164,79 ha  
 Sòl ocupat / Sòl total (%): 20,85 %

**Sòl agrícola i espai natural**

Sòl agrícola: 136,58 ha  
 Espai natural: 488,96 ha  
 Total sòl agrícola i espai natural: 625,54 ha  
 Sòl agrícola i espai natural / Sòl total (%): 79,15%

**Població**

Població (Cens 2011): 8.108 hab.  
 Sòl residencial consolidat: 117,45 ha  
 Densitat neta de població (2011): 69,03 hab./ha

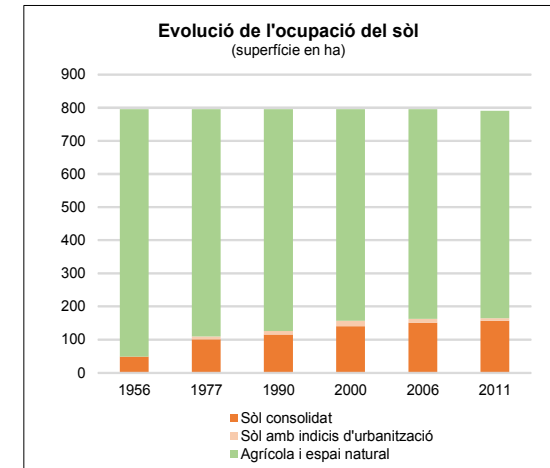
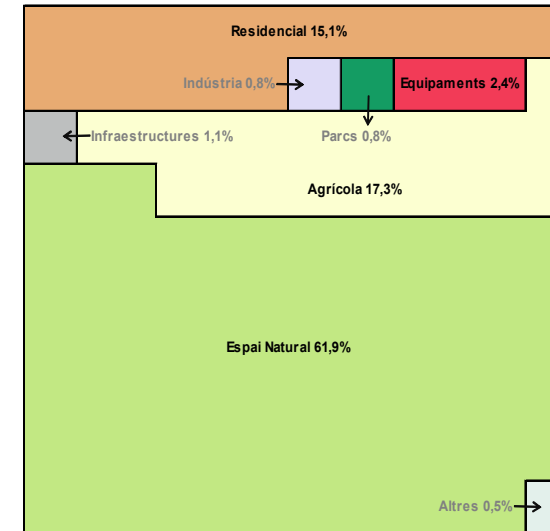

US	Sòl consolidat (ha)	Sòl indicis urb. (ha)	Sòl ocupat (ha)	% sobre sòl ocupat	Sòl agrícola (ha)	Espai natural (ha)	% sobre sòl total
<b>RESIDENCIAL</b>							
Casc antic	5,77	0,00	5,77	3,50%			0,73%
Edificació en illa tancada	0,07	0,00	0,07	0,04%			0,01%
Edificació aïllada plurifamiliar	6,86	0,00	6,86	4,16%			0,87%
Edificació en filera	16,04	0,00	16,04	9,73%			2,03%
Edificació unifamiliar	88,71	2,12	90,83	55,12%			11,49%
Residencial indiferenciat	0,00	0,00	0,00	0,00%			0,00%
<b>Total Residencial</b>	<b>117,45</b>	<b>2,12</b>	<b>119,57</b>	<b>72,56%</b>			<b>15,13%</b>
<b>INDÚSTRIA</b>							
Indústria	6,09	0,00	6,09	3,69%			0,77%
<b>Total Indústria</b>	<b>6,09</b>	<b>0,00</b>	<b>6,09</b>	<b>3,69%</b>			<b>0,77%</b>
<b>TERCIARI</b>							
Oficines o comerç	0,00	0,00	0,00	0,00%			0,00%
<b>Total Terciari</b>	<b>0,00</b>	<b>0,00</b>	<b>0,00</b>	<b>0,00%</b>			<b>0,00%</b>
<b>PARCS</b>							
Parc o jardí	6,66	0,00	6,66	4,04%			0,84%
<b>Total Parcs</b>	<b>6,66</b>	<b>0,00</b>	<b>6,66</b>	<b>4,04%</b>			<b>0,84%</b>
<b>EQUIPAMENTS</b>							
Equipament	18,11	1,11	19,22	11,67%			2,43%
<b>Total equipaments</b>	<b>18,11</b>	<b>1,11</b>	<b>19,22</b>	<b>11,67%</b>			<b>2,43%</b>
<b>INFRAESTRUCTURES</b>							
Port	0,00	0,00	0,00	0,00%			0,00%
Aeroport	0,00	0,00	0,00	0,00%			0,00%
Ferrocarril	0,00	0,00	0,00	0,00%			0,00%
Autopista o autovia	3,64	0,00	3,64	2,21%			0,46%
Carretera nacional	0,00	0,00	0,00	0,00%			0,00%
Carretera autonòmica	4,66	0,00	4,66	2,83%			0,59%
Via urbana principal	0,00	0,00	0,00	0,00%			0,00%
Espai viari intersticial	0,62	0,00	0,62	0,38%			0,08%
Servei tècnic	0,00	0,00	0,00	0,00%			0,00%
<b>Total Infraestructures</b>	<b>8,92</b>	<b>0,00</b>	<b>8,92</b>	<b>5,41%</b>			<b>1,13%</b>
<b>AGRICOLA</b>							
Agrícola					118,51		15,00%
Indústria rural					2,98		0,38%
Hivernacles					15,09		1,91%
<b>Total Agrícola</b>					<b>136,58</b>		<b>17,28%</b>
<b>ESPAI NATURAL</b>							
Bosc o zona arbrada						87,58	11,08%
Vegetació arbustiva						392,57	49,67%
Prat						0,69	0,09%
Altra vegetació (de ribera, ...)						7,23	0,92%
Riu, estany o bassa						0,07	0,01%
Platja						0,00	0,00%
Sòl nu						0,82	0,10%
<b>Total Espai Natural</b>						<b>488,96</b>	<b>61,87%</b>
<b>ALTRES</b>							
Pedrera o extracció minera	0,00	0,00	0,00	0,00%			0,00%
Ús provisional		4,32	4,32	2,62%			0,55%
<b>Total Altres</b>	<b>0,00</b>	<b>4,32</b>	<b>4,32</b>	<b>2,62%</b>			<b>0,55%</b>
<b>TOTAL</b>	<b>157,23</b>	<b>7,56</b>	<b>164,79</b>	<b>100,00%</b>	<b>136,58</b>	<b>488,96</b>	<b>100,00%</b>

# Torrelles de Llobregat

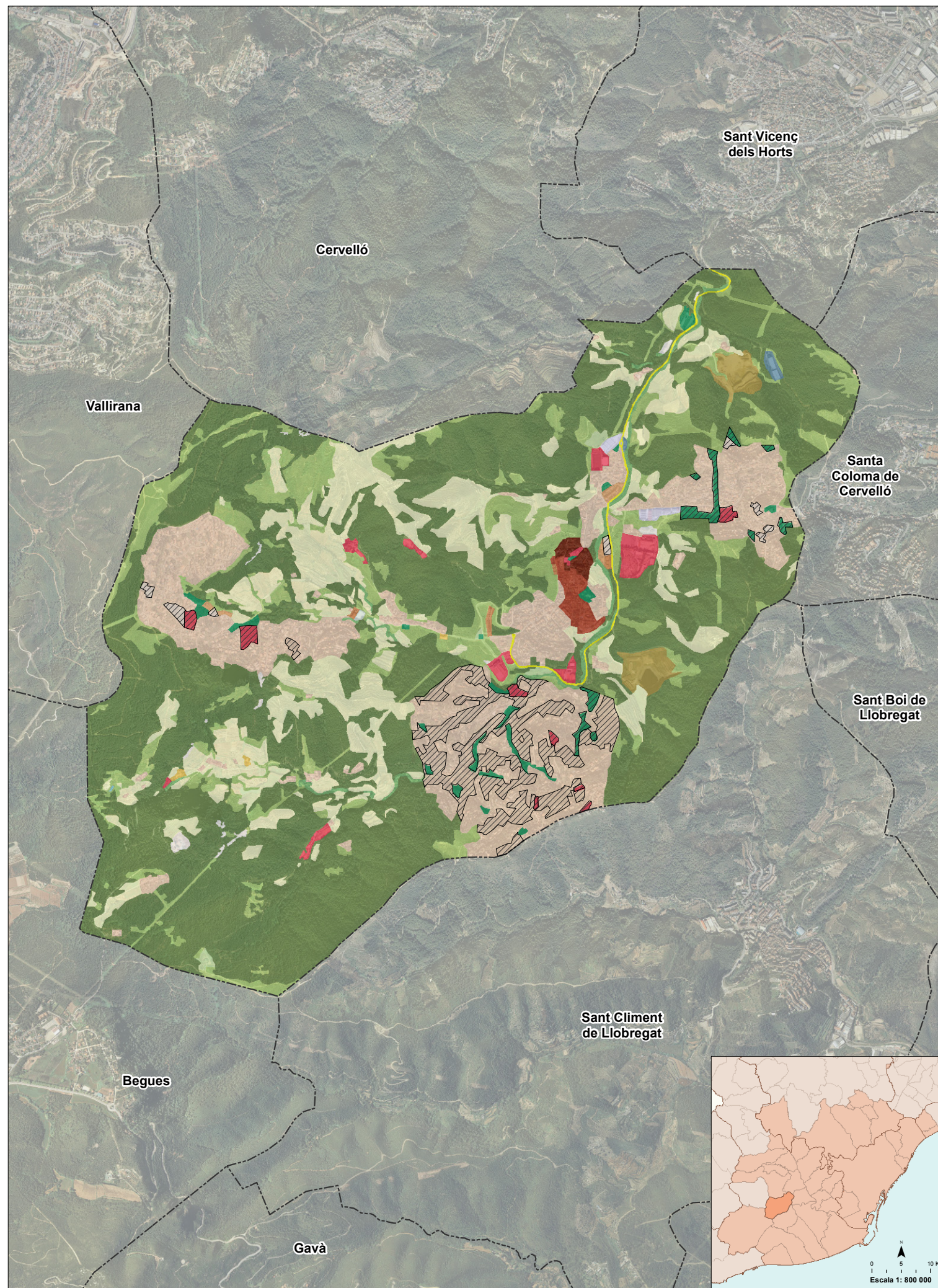

- 1. RESIDENCIAL**
  - Casc antic
  - Edificació en illa tancada
  - Edificació aïllada plurifamiliar
  - Edificació en filera
  - Edificació unifamiliar
  - Residencial indiferenciat
- 2. INDUSTRIAL**
  - Industrial
- 3. TERCARI**
  - Oficines o comerç
- 4. PARCS**
  - Parc o jardí
- 5. EQUIPAMENTS**
  - Equipament
- 6. INFRAESTRUCTURES**
  - Port
  - Aeroport
  - Ferrocarril
  - Autopista o autovia
  - Carretera nacional
  - Carretera autònoma
  - Via urbana principal
  - Espai viari intersticial
  - Servei tècnic
- 7. AGRÍCOLA**
  - Agrícola
  - Indústria rural
  - Hivernacle
- 8. ESPAI NATURAL**
  - Bosc o zona arbrada
  - Vegetació arbustiva
  - Prat
  - Altra vegetació (de ribera, ...)
  - Riu, estany o bassa
  - Platja
  - Sòl nu
- 9. ALTRES**
  - Pedrera o extracció minera
  - Ús provisional
  - Sòl amb indicis d'urbanització

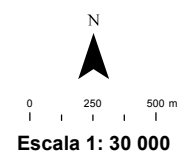

## Dades bàsiques

Codi INE: 08289  
 Codi comarca: 11  
 Comarca: Baix Llobregat  
 Superfície total municipi: 1.355,60 ha

## Sòl antropitzat

Sòl consolidat: 248,01 ha  
 Sòl amb indicis d'urbanització: 60,59 ha  
 Sòl ocupat: 308,60 ha  
 Sòl ocupat / Sòl total (%): 22,76 %

## Sòl agrícola i espai natural

Sòl agrícola: 180,75 ha  
 Espai natural: 866,25 ha  
 Total sòl agrícola i espai natural: 1.047,00 ha  
 Sòl agrícola i espai natural / Sòl total (%): 77,24%

## Població

Població (Cens 2011): 5.696 hab.  
 Sòl residencial consolidat: 203,41 ha  
 Densitat neta de població (2011): 28,00 hab./ha

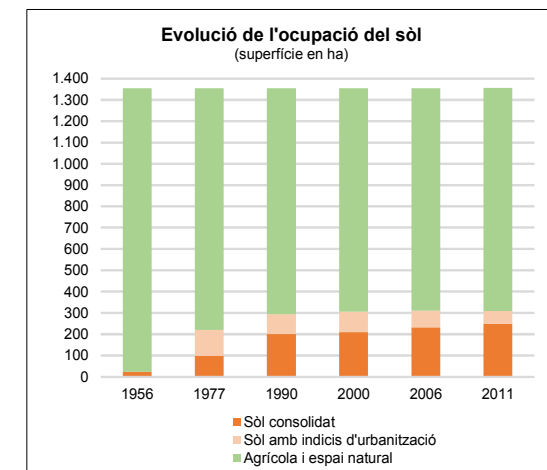
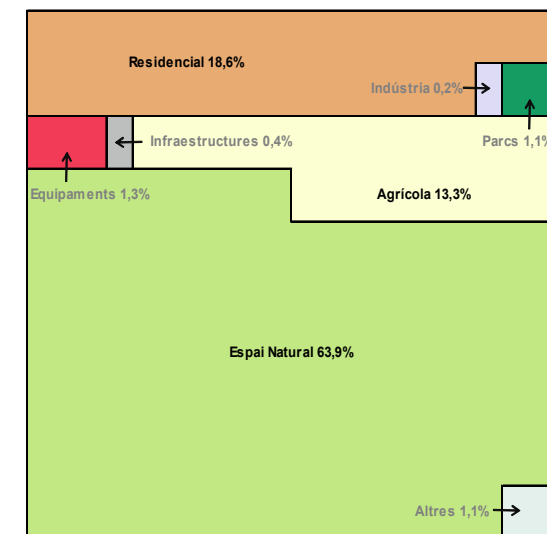

US	Sòl consolidat (ha)	Sòl indicis urb. (ha)	Sòl ocupat (ha)	% sobre sòl ocupat	Sòl agrícola (ha)	Espai natural (ha)	% sobre sòl total
<b>RESIDENCIAL</b>							
Casc antic	3,37	0,00	3,37	1,09%			0,25%
Edificació en illa tancada	6,98	0,00	6,98	2,26%			0,52%
Edificació aïllada plurifamiliar	1,54	0,00	1,54	0,50%			0,11%
Edificació en filera	2,06	0,00	2,06	0,67%			0,15%
Edificació unifamiliar	189,45	45,83	235,28	76,24%			17,36%
Residencial indiferenciat		3,33	3,33	1,08%			0,25%
<b>Total Residencial</b>	<b>203,41</b>	<b>49,16</b>	<b>252,57</b>	<b>81,84%</b>			<b>18,63%</b>
<b>INDÚSTRIA</b>							
Indústria	2,54	0,00	2,54	0,82%			0,19%
<b>Total Indústria</b>	<b>2,54</b>	<b>0,00</b>	<b>2,54</b>	<b>0,82%</b>			<b>0,19%</b>
<b>TERCIARI</b>							
Oficines o comerç	0,00	0,00	0,00	0,00%			0,00%
<b>Total Terciari</b>	<b>0,00</b>	<b>0,00</b>	<b>0,00</b>	<b>0,00%</b>			<b>0,00%</b>
<b>PARCS</b>							
Parc o jardí	8,98	6,36	15,34	4,97%			1,13%
<b>Total Parcs</b>	<b>8,98</b>	<b>6,36</b>	<b>15,34</b>	<b>4,97%</b>			<b>1,13%</b>
<b>EQUIPAMENTS</b>							
Equipament	13,47	4,75	18,22	5,90%			1,34%
<b>Total equipaments</b>	<b>13,47</b>	<b>4,75</b>	<b>18,22</b>	<b>5,90%</b>			<b>1,34%</b>
<b>INFRAESTRUCTURES</b>							
Port	0,00	0,00	0,00	0,00%			0,00%
Aeroport	0,00	0,00	0,00	0,00%			0,00%
Ferrocarril	0,00	0,00	0,00	0,00%			0,00%
Autopista o autovia	0,00	0,00	0,00	0,00%			0,00%
Carretera nacional	0,00	0,00	0,00	0,00%			0,00%
Carretera autònoma	4,01	0,00	4,01	1,30%			0,30%
Via urbana principal	0,00	0,00	0,00	0,00%			0,00%
Espai viari intersticial	0,02	0,00	0,02	0,01%			0,00%
Servei tècnic	1,55	0,00	1,55	0,50%			0,11%
<b>Total Infraestructures</b>	<b>5,58</b>	<b>0,00</b>	<b>5,58</b>	<b>1,81%</b>			<b>0,41%</b>
<b>AGRICOLA</b>							
Agrícola					179,93		13,27%
Indústria rural					0,82		0,06%
Hivernacles					0,00		0,00%
<b>Total Agrícola</b>					<b>180,75</b>		<b>13,33%</b>
<b>ESPAI NATURAL</b>							
Bosc o zona arbrada						693,91	51,19%
Vegetació arbustiva						154,34	11,39%
Prat						2,99	0,22%
Altra vegetació (de ribera, ...)						11,05	0,82%
Riu, estany o bassa						0,05	0,00%
Platja						0,00	0,00%
Sòl nu						3,91	0,29%
<b>Total Espai Natural</b>						<b>866,25</b>	<b>63,90%</b>
<b>ALTRES</b>							
Pedrera o extracció minera	14,04	0,00	14,04	4,55%			1,04%
Ús provisional		0,32	0,32	0,10%			0,02%
<b>Total Altres</b>	<b>14,04</b>	<b>0,32</b>	<b>14,35</b>	<b>4,65%</b>			<b>1,06%</b>
<b>TOTAL</b>	<b>248,01</b>	<b>60,59</b>	<b>308,60</b>	<b>100,00%</b>	<b>180,75</b>	<b>866,25</b>	<b>100,00%</b>

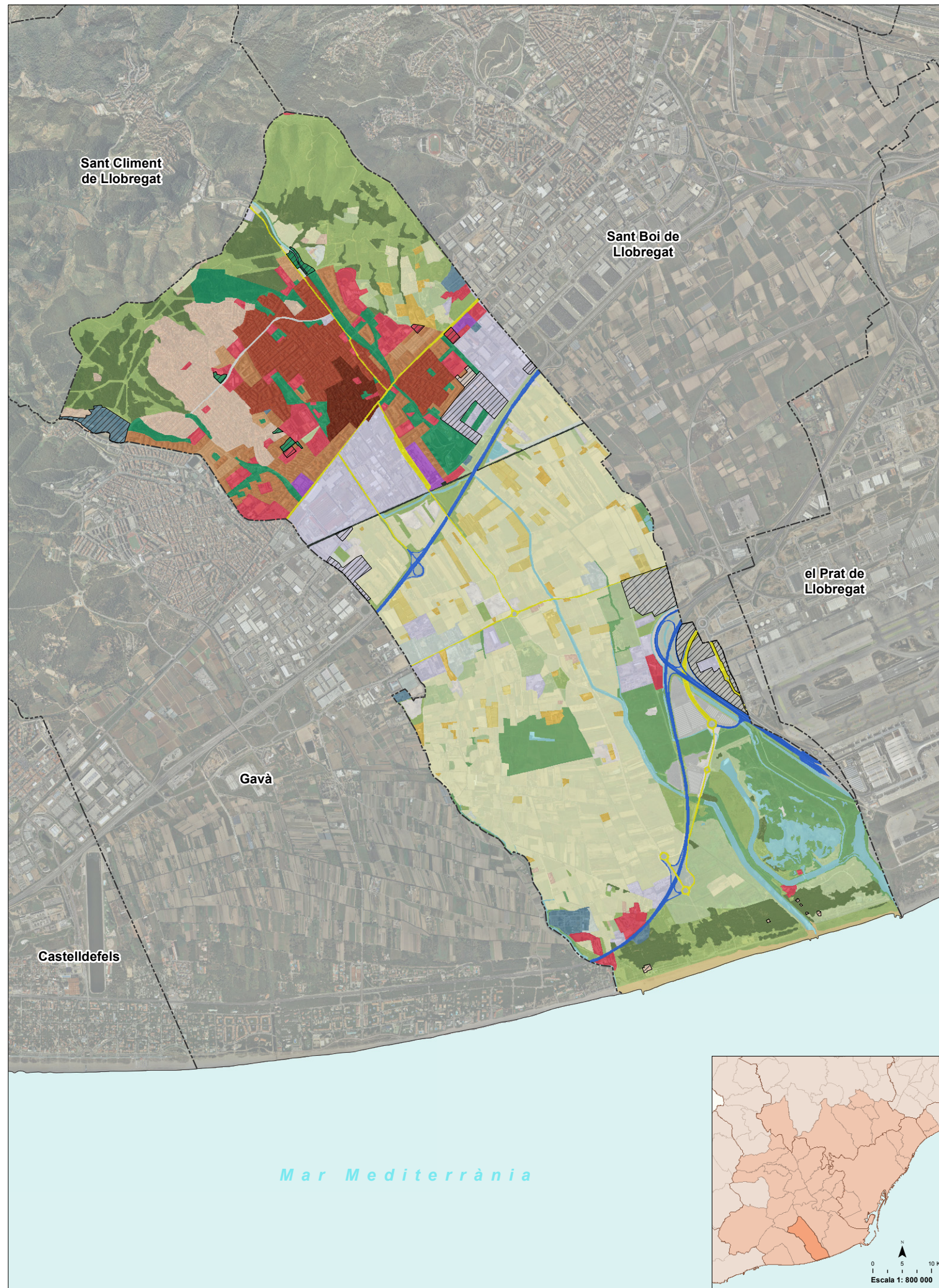

- 1. RESIDENCIAL**
  - Casc antic
  - Edificació en illa tancada
  - Edificació aïllada plurifamiliar
  - Edificació en filera
  - Edificació unifamiliar
  - Residencial indiferenciat
- 2. INDUSTRIAL**
  - Industrial
- 3. TERCARI**
  - Oficines o comerç
- 4. PARCS**
  - Parc o jardí
- 5. EQUIPAMENTS**
  - Equipament
- 6. INFRAESTRUCTURES**
  - Port
  - Aeroport
  - Ferrocarril
  - Autopista o autovia
  - Carretera nacional
  - Carretera autonòmica
  - Via urbana principal
  - Espai viari intersticial
  - Servei tècnic
- 7. AGRÍCOLA**
  - Agrícola
  - Indústria rural
  - Hivernacle
- 8. ESPAI NATURAL**
  - Bosc o zona arbrada
  - Vegetació arbustiva
  - Prat
  - Altra vegetació (de ribera, ...)
  - Riu, estany o bassa
  - Platja
  - Sòl nu
- 9. ALTRES**
  - Pedrera o extracció minera
  - Ús provisional

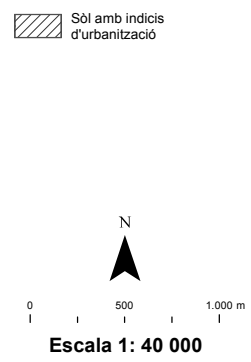

## Dades bàsiques

Codi INE: 08301  
 Codi comarca: 11  
 Comarca: Baix Llobregat  
 Superfície total municipi: 2.035,95 ha

**Sòl antropitzat**  
 Sòl consolidat: 632,11 ha  
 Sòl amb indicis d'urbanització: 85,84 ha  
 Sòl ocupat: 717,94 ha  
 Sòl ocupat / Sòl total (%): 35,26 %

**Sòl agrícola i espai natural**  
 Sòl agrícola: 614,67 ha  
 Espai natural: 703,34 ha  
 Total sòl agrícola i espai natural: 1.318,00 ha  
 Sòl agrícola i espai natural / Sòl total (%): 64,74%

**Població**  
 Població (Cens 2011): 64.999 hab.  
 Sòl residencial consolidat: 264,59 ha  
 Densitat neta de població (2011): 245,66 hab./ha

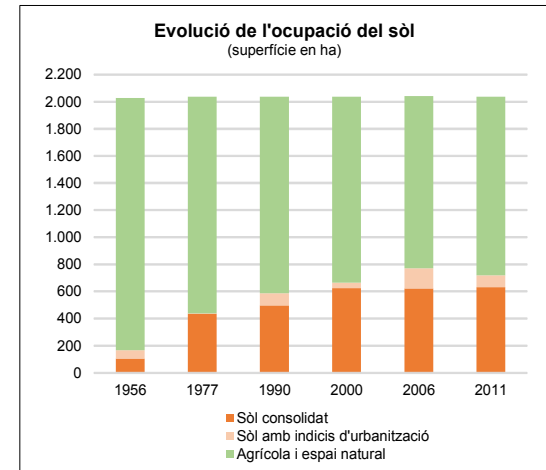
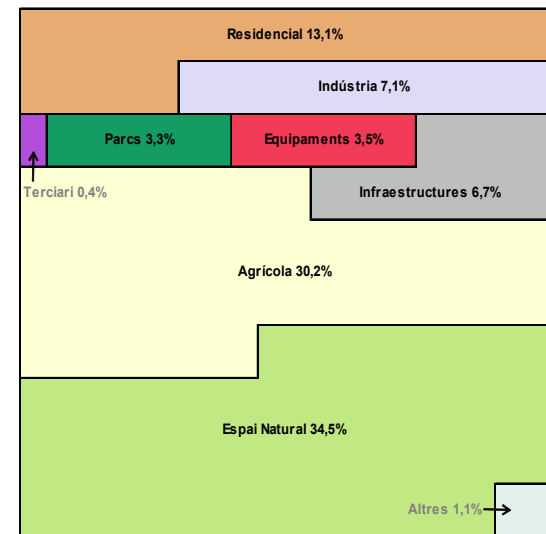

US	Sòl consolidat (ha)	Sòl indicis urb. (ha)	Sòl ocupat (ha)	% sobre sòl ocupat	Sòl agrícola (ha)	Espai natural (ha)	% sobre sòl total
<b>RESIDENCIAL</b>							
Casc antic	18,54	0,00	18,54	2,58%			0,91%
Edificació en illa tancada	83,48	0,00	83,48	11,63%			4,10%
Edificació aïllada plurifamiliar	63,72	0,00	63,72	8,87%			3,13%
Edificació en filera	13,77	0,00	13,77	1,92%			0,68%
Edificació unifamiliar	85,08	0,69	85,77	11,95%			4,21%
Residencial indiferenciat		1,43	1,43	0,20%			0,07%
<b>Total Residencial</b>	<b>264,59</b>	<b>2,12</b>	<b>266,71</b>	<b>37,15%</b>			<b>13,10%</b>
<b>INDÚSTRIA</b>							
Indústria	125,28	19,57	144,85	20,18%			7,11%
<b>Total Indústria</b>	<b>125,28</b>	<b>19,57</b>	<b>144,85</b>	<b>20,18%</b>			<b>7,11%</b>
<b>TERCIARI</b>							
Oficines o comerç	8,50	0,00	8,50	1,18%			0,42%
<b>Total Terciari</b>	<b>8,50</b>	<b>0,00</b>	<b>8,50</b>	<b>1,18%</b>			<b>0,42%</b>
<b>PARCS</b>							
Parc o jardí	64,73	3,35	68,08	9,48%			3,34%
<b>Total Parcs</b>	<b>64,73</b>	<b>3,35</b>	<b>68,08</b>	<b>9,48%</b>			<b>3,34%</b>
<b>EQUIPAMENTS</b>							
Equipament	68,85	1,98	70,83	9,87%			3,48%
<b>Total equipaments</b>	<b>68,85</b>	<b>1,98</b>	<b>70,83</b>	<b>9,87%</b>			<b>3,48%</b>
<b>INFRAESTRUCTURES</b>							
Port	0,00	0,00	0,00	0,00%			0,00%
Aeroport	21,05	28,00	49,05	6,83%			2,41%
Ferrocarril	3,27	0,00	3,27	0,45%			0,16%
Autopista o autovia	28,69	0,00	28,69	4,00%			1,41%
Carretera nacional	0,00	0,00	0,00	0,00%			0,00%
Carretera autonòmica	22,40	0,00	22,40	3,12%			1,10%
Via urbana principal	2,31	0,00	2,31	0,32%			0,11%
Espai viari intersticial	10,27	0,00	10,27	1,43%			0,50%
Servei tècnic	12,17	8,09	20,25	2,82%			0,99%
<b>Total Infraestructures</b>	<b>100,16</b>	<b>36,09</b>	<b>136,25</b>	<b>18,98%</b>			<b>6,69%</b>
<b>AGRICOLA</b>							
Agrícola					558,27		27,42%
Indústria rural					20,85		1,02%
Hivernacles					35,55		1,75%
<b>Total Agrícola</b>					<b>614,67</b>		<b>30,19%</b>
<b>ESPAI NATURAL</b>							
Bosc o zona arbrada						133,94	6,58%
Vegetació arbustiva						219,71	10,79%
Prat						113,95	5,60%
Altra vegetació (de ribera, ...)						128,70	6,32%
Riu, estany o bassa						66,32	3,26%
Platja						15,43	0,76%
Sòl nu						25,28	1,24%
<b>Total Espai Natural</b>						<b>703,34</b>	<b>34,55%</b>
<b>ALTRES</b>							
Pedrera o extracció minera	0,00	0,00	0,00	0,00%			0,00%
Ús provisional		22,72	22,72	3,16%			1,12%
<b>Total Altres</b>	<b>0,00</b>	<b>22,72</b>	<b>22,72</b>	<b>3,16%</b>			<b>1,12%</b>
<b>TOTAL</b>	<b>632,11</b>	<b>85,84</b>	<b>717,94</b>	<b>100,00%</b>	<b>614,67</b>	<b>703,34</b>	<b>100,00%</b>

## **7. Fitxes de les ciutats principals de la segona corona**

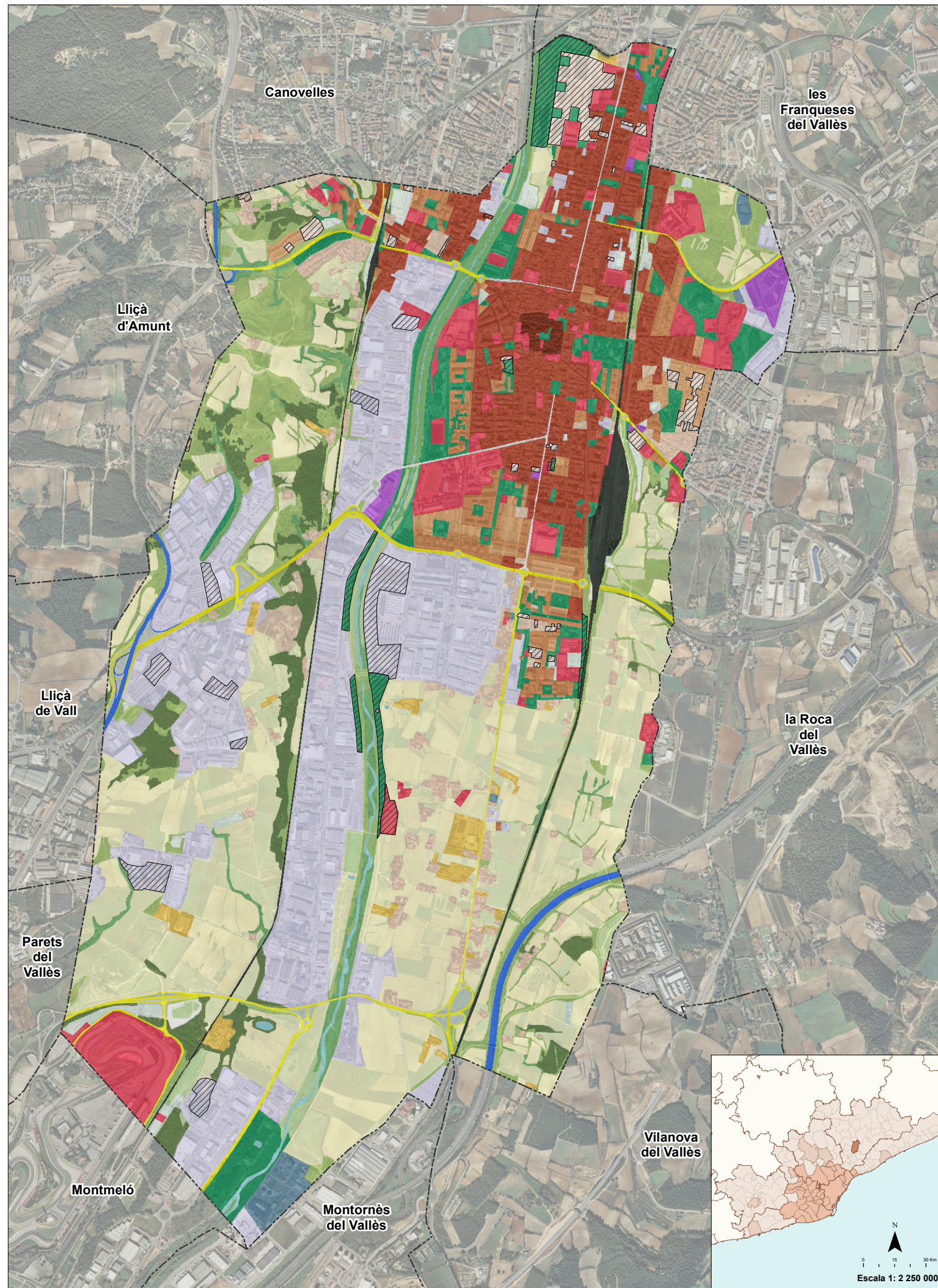

- 1. RESIDENCIAL**
    - Casc antic
    - Edificació en illa tancada
    - Edificació aïllada plurifamiliar
    - Edificació en filera
    - Edificació unifamiliar
    - Residencial indiferenciat
  - 2. INDUSTRIAL**
    - Industrial
  - 3. TERCARI**
    - Oficines o comerç
  - 4. PARCS**
    - Parc o jardí
  - 5. EQUIPAMENTS**
    - Equipament
  - 6. INFRAESTRUCTURES**
    - Port
    - Aeroport
    - Ferrocarril
    - Autopista o autovia
    - Carretera nacional
    - Carretera autonòmica
    - Via urbana principal
    - Espai viari intersticial
    - Servei tècnic
  - 7. AGRÍCOLA**
    - Agrícola
    - Indústria rural
    - Hivernacle
  - 8. ESPAI NATURAL**
    - Bosc o zona arbrada
    - Vegetació arbustiva
    - Prat
    - Altra vegetació (de ribera, ...)
    - Riu, estany o bassa
    - Platja
    - Sòl nu
  - 9. ALTRES**
    - Pedrera o extracció minera
    - Ús provisional
- ▨ Sòl amb indicis d'urbanització

## Dades bàsiques

Codi INE: 08096  
 Codi comarca: 41  
 Comarca: Vallès Oriental  
 Superfície total municipi: 1.491,50 ha

**Sòl antropitzat**  
 Sòl consolidat: 744,92 ha  
 Sòl amb indicis d'urbanització: 66,56 ha  
 Sòl ocupat: 811,48 ha  
 Sòl ocupat / Sòl total (%): 54,41 %

**Sòl agrícola i espai natural**  
 Sòl agrícola: 432,34 ha  
 Espai natural: 247,68 ha  
 Total sòl agrícola i espai natural: 680,02 ha  
 Sòl agrícola i espai natural / Sòl total (%): 45,59%

**Població**  
 Població (Cens 2011): 59.571 hab.  
 Sòl residencial consolidat: 244,92 ha  
 Densitat neta de població (2011): 243,23 hab./ha

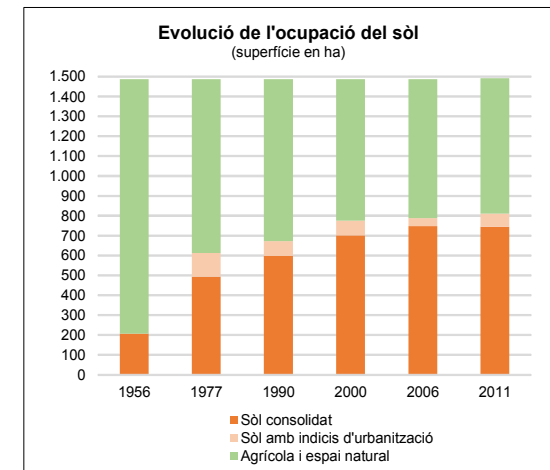
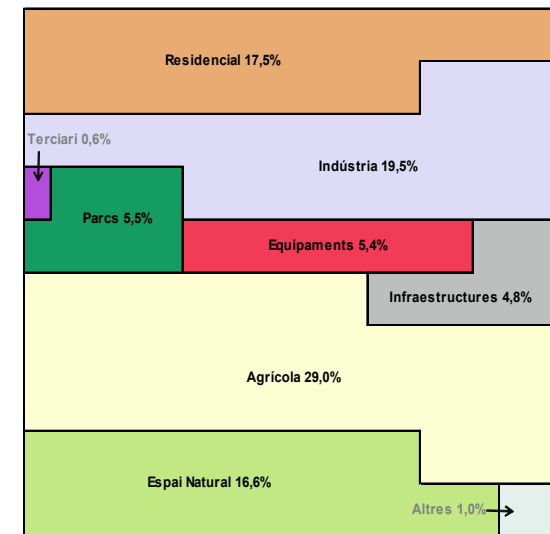

US	Sòl consolidat (ha)	Sòl indicis urb. (ha)	Sòl ocupat (ha)	% sobre sòl ocupat	Sòl agrícola (ha)	Espai natural (ha)	% sobre sòl total
<b>RESIDENCIAL</b>							
Casc antic	3,61	0,00	3,61	0,44%			0,24%
Edificació en illa tancada	128,58	0,10	128,68	15,86%			8,63%
Edificació aïllada plurifamiliar	42,57	0,00	42,57	5,25%			2,85%
Edificació en filera	17,54	0,00	17,54	2,16%			1,18%
Edificació unifamiliar	52,61	0,34	52,96	6,53%			3,55%
Residencial indiferenciat	15,80	15,80	15,80	1,95%			1,06%
<b>Total Residencial</b>	<b>244,92</b>	<b>16,24</b>	<b>261,16</b>	<b>32,18%</b>			<b>17,51%</b>
<b>INDÚSTRIA</b>							
Indústria	271,31	19,30	290,61	35,81%			19,48%
<b>Total Indústria</b>	<b>271,31</b>	<b>19,30</b>	<b>290,61</b>	<b>35,81%</b>			<b>19,48%</b>
<b>TERCIARI</b>							
Oficines o comerç	8,28	0,00	8,28	1,02%			0,55%
<b>Total Terciari</b>	<b>8,28</b>	<b>0,00</b>	<b>8,28</b>	<b>1,02%</b>			<b>0,55%</b>
<b>PARCS</b>							
Parc o jardí	68,75	13,93	82,68	10,19%			5,54%
<b>Total Parcs</b>	<b>68,75</b>	<b>13,93</b>	<b>82,68</b>	<b>10,19%</b>			<b>5,54%</b>
<b>EQUIPAMENTS</b>							
Equipament	79,39	1,63	81,02	9,98%			5,43%
<b>Total equipaments</b>	<b>79,39</b>	<b>1,63</b>	<b>81,02</b>	<b>9,98%</b>			<b>5,43%</b>
<b>INFRAESTRUCTURES</b>							
Port	0,00	0,00	0,00	0,00%			0,00%
Aeroport	0,00	0,00	0,00	0,00%			0,00%
Ferrocarril	19,75	0,00	19,75	2,43%			1,32%
Autopista o autovia	8,70	0,00	8,70	1,07%			0,58%
Carretera nacional	0,00	0,00	0,00	0,00%			0,00%
Carretera autonòmica	23,21	0,00	23,21	2,86%			1,56%
Via urbana principal	3,44	0,00	3,44	0,42%			0,23%
Espai viari intersticial	7,39	0,00	7,39	0,91%			0,50%
Servei tècnic	9,79	0,00	9,79	1,21%			0,66%
<b>Total Infraestructures</b>	<b>72,28</b>	<b>0,00</b>	<b>72,28</b>	<b>8,91%</b>			<b>4,85%</b>
<b>AGRICOLA</b>							
Agrícola					416,78		27,94%
Indústria rural					15,56		1,04%
Hivernacles					0,00		0,00%
<b>Total Agrícola</b>					<b>432,34</b>		<b>28,99%</b>
<b>ESPAI NATURAL</b>							
Bosc o zona arbrada						57,98	3,89%
Vegetació arbustiva						123,19	8,26%
Prat						18,82	1,26%
Altra vegetació (de ribera, ...)						37,30	2,50%
Riu, estany o bassa						8,57	0,57%
Platja						0,00	0,00%
Sòl nu						1,83	0,12%
<b>Total Espai Natural</b>						<b>247,68</b>	<b>16,61%</b>
<b>ALTRES</b>							
Pedrera o extracció minera	0,00	0,00	0,00	0,00%			0,00%
Ús provisional		15,46	15,46	1,90%			1,04%
<b>Total Altres</b>	<b>0,00</b>	<b>15,46</b>	<b>15,46</b>	<b>1,90%</b>			<b>1,04%</b>
<b>TOTAL</b>	<b>744,92</b>	<b>66,56</b>	<b>811,48</b>	<b>100,00%</b>	<b>432,34</b>	<b>247,68</b>	<b>100,00%</b>

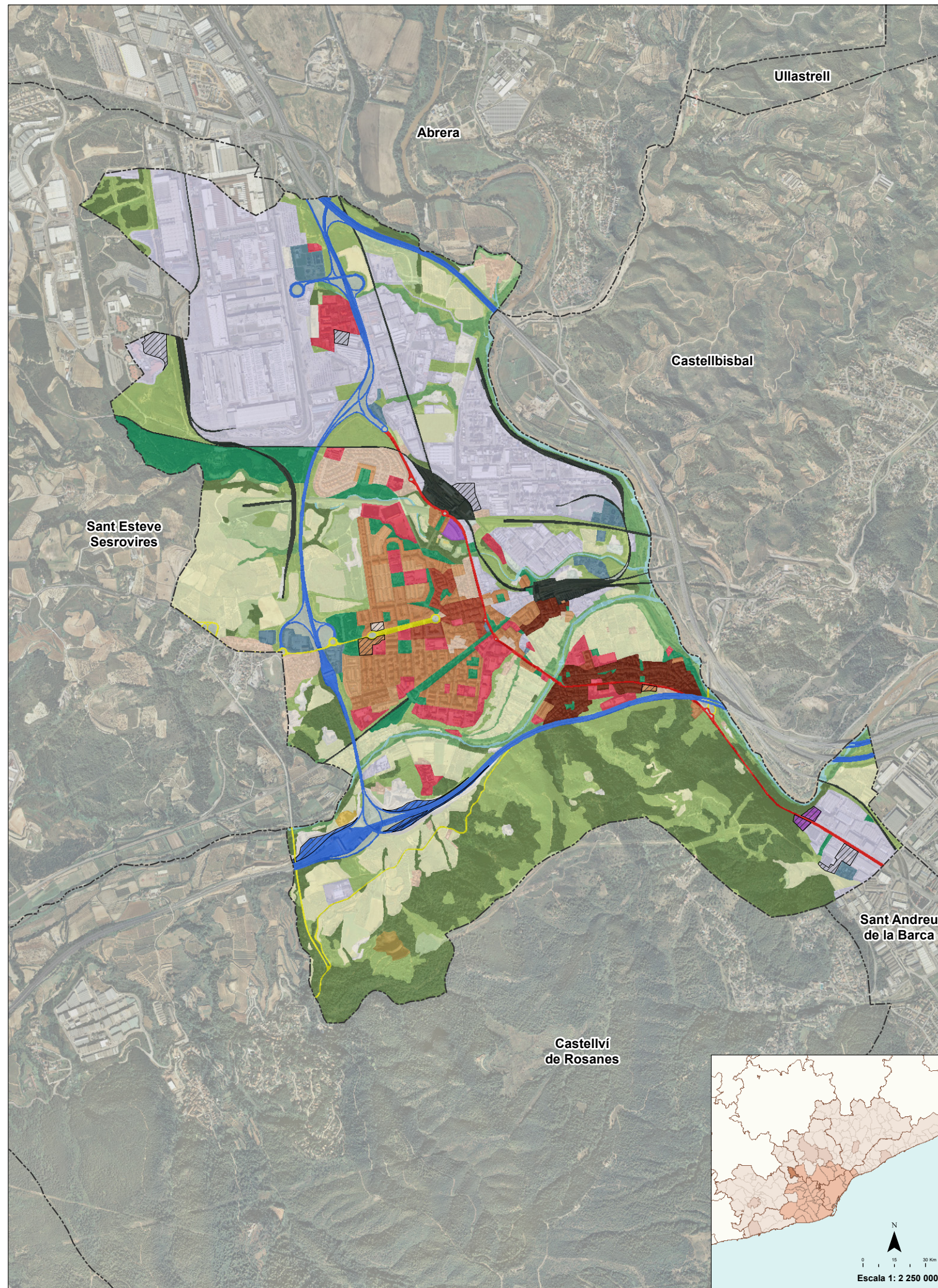

- 1. RESIDENCIAL**
    - Casc antic
    - Edificació en illa tancada
    - Edificació aïllada plurifamiliar
    - Edificació en filera
    - Edificació unifamiliar
    - Residencial indiferenciat
  - 2. INDUSTRIAL**
    - Industrial
  - 3. TERCARI**
    - Oficines o comerç
  - 4. PARCS**
    - Parc o jardí
  - 5. EQUIPAMENTS**
    - Equipament
  - 6. INFRAESTRUCTURES**
    - Port
    - Aeroport
    - Ferrocarril
    - Autopista o autovia
    - Carretera nacional
    - Carretera autonòmica
    - Via urbana principal
    - Espai viari intersticial
    - Servei tècnic
  - 7. AGRÍCOLA**
    - Agrícola
    - Indústria rural
    - Hivernacle
  - 8. ESPAI NATURAL**
    - Bosc o zona arbrada
    - Vegetació arbustiva
    - Prat
    - Altra vegetació (de ribera, ...)
    - Riu, estany o bassa
    - Platja
    - Sòl nu
  - 9. ALTRES**
    - Pedrera o extracció minera
    - Ús provisional
- ▨ Sòl amb indicis d'urbanització

**Dades bàsiques**

Codi INE: 08114  
 Codi comarca: 11  
 Comarca: Baix Llobregat  
 Superfície total municipi: 1.269,83 ha

**Sòl antropitzat**  
 Sòl consolidat: 604,77 ha  
 Sòl amb indicis d'urbanització: 15,06 ha  
 Sòl ocupat: 619,84 ha  
 Sòl ocupat / Sòl total (%): 48,81 %

**Sòl agrícola i espai natural**  
 Sòl agrícola: 170,63 ha  
 Espai natural: 479,36 ha  
 Total sòl agrícola i espai natural: 649,99 ha  
 Sòl agrícola i espai natural / Sòl total (%): 51,19%

**Població**  
 Població (Cens 2011): 27.668 hab.  
 Sòl residencial consolidat: 120,27 ha  
 Densitat neta de població (2011): 230,05 hab./ha

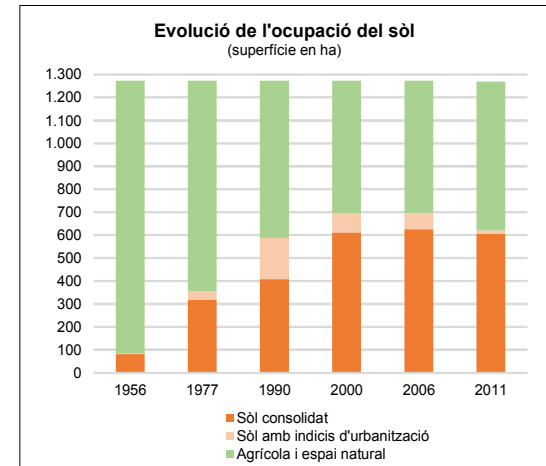
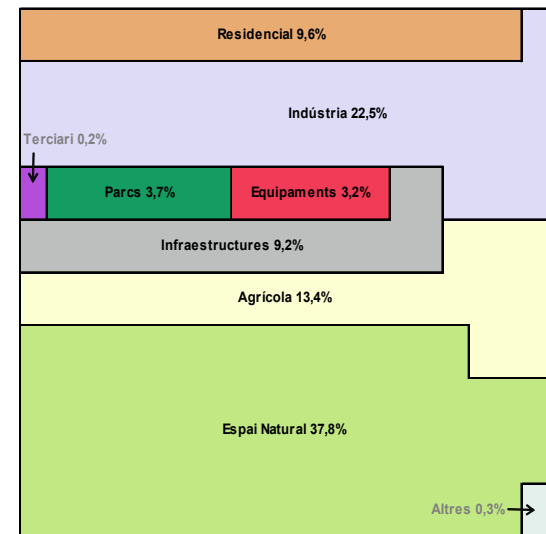

US	Sòl consolidat (ha)	Sòl indicis urb. (ha)	Sòl ocupat (ha)	% sobre sòl ocupat	Sòl agrícola (ha)	Espai natural (ha)	% sobre sòl total
<b>RESIDENCIAL</b>							
Casc antic	20,72	0,00	20,72	3,34%			1,63%
Edificació en illa tancada	9,45	0,00	9,45	1,52%			0,74%
Edificació aïllada plurifamiliar	46,88	1,57	48,45	7,82%			3,82%
Edificació en filera	12,59	0,00	12,59	2,03%			0,99%
Edificació unifamiliar	30,63	0,00	30,63	4,94%			2,41%
Residencial indiferenciat		0,41	0,41	0,07%			0,03%
<b>Total Residencial</b>	<b>120,27</b>	<b>1,99</b>	<b>122,25</b>	<b>19,72%</b>			<b>9,63%</b>
<b>INDÚSTRIA</b>							
Indústria	279,65	6,24	285,89	46,12%			22,51%
<b>Total Indústria</b>	<b>279,65</b>	<b>6,24</b>	<b>285,89</b>	<b>46,12%</b>			<b>22,51%</b>
<b>TERCIARI</b>							
Oficines o comerç	1,24	1,22	2,46	0,40%			0,19%
<b>Total Terciari</b>	<b>1,24</b>	<b>1,22</b>	<b>2,46</b>	<b>0,40%</b>			<b>0,19%</b>
<b>PARCS</b>							
Parc o jardí	47,24	0,00	47,24	7,62%			3,72%
<b>Total Parcs</b>	<b>47,24</b>	<b>0,00</b>	<b>47,24</b>	<b>7,62%</b>			<b>3,72%</b>
<b>EQUIPAMENTS</b>							
Equipament	40,19	0,00	40,19	6,48%			3,17%
<b>Total equipaments</b>	<b>40,19</b>	<b>0,00</b>	<b>40,19</b>	<b>6,48%</b>			<b>3,17%</b>
<b>INFRAESTRUCTURES</b>							
Port	0,00	0,00	0,00	0,00%			0,00%
Aeroport	0,00	0,00	0,00	0,00%			0,00%
Ferrocarril	32,07	0,00	32,07	5,17%			2,53%
Autopista o autovia	39,15	3,86	43,02	6,94%			3,39%
Carretera nacional	7,23	0,00	7,23	1,17%			0,57%
Carretera autonòmica	6,19	0,00	6,19	1,00%			0,49%
Via urbana principal	0,00	0,00	0,00	0,00%			0,00%
Espai viari intersticial	13,65	0,00	13,65	2,20%			1,07%
Servei tècnic	15,30	0,00	15,30	2,47%			1,20%
<b>Total Infraestructures</b>	<b>113,59</b>	<b>3,86</b>	<b>117,45</b>	<b>18,95%</b>			<b>9,25%</b>
<b>AGRICOLA</b>							
Agrícola					169,66		13,36%
Indústria rural					0,88		0,07%
Hivernacles					0,10		0,01%
<b>Total Agrícola</b>					<b>170,63</b>		<b>13,44%</b>
<b>ESPAI NATURAL</b>							
Bosc o zona arbrada						194,29	15,30%
Vegetació arbustiva						170,87	13,46%
Prat						34,32	2,70%
Altra vegetació (de ribera, ...)						43,25	3,41%
Riu, estany o bassa						14,69	1,16%
Platja						0,00	0,00%
Sòl nu						21,94	1,73%
<b>Total Espai Natural</b>						<b>479,36</b>	<b>37,75%</b>
<b>ALTRES</b>							
Pedrera o extracció minera	2,60	0,00	2,60	0,42%			0,20%
Ús provisional		1,75	1,75	0,28%			0,14%
<b>Total Altres</b>	<b>2,60</b>	<b>1,75</b>	<b>4,35</b>	<b>0,70%</b>			<b>0,34%</b>
<b>TOTAL</b>	<b>604,77</b>	<b>15,06</b>	<b>619,84</b>	<b>100,00%</b>	<b>170,63</b>	<b>479,36</b>	<b>100,00%</b>

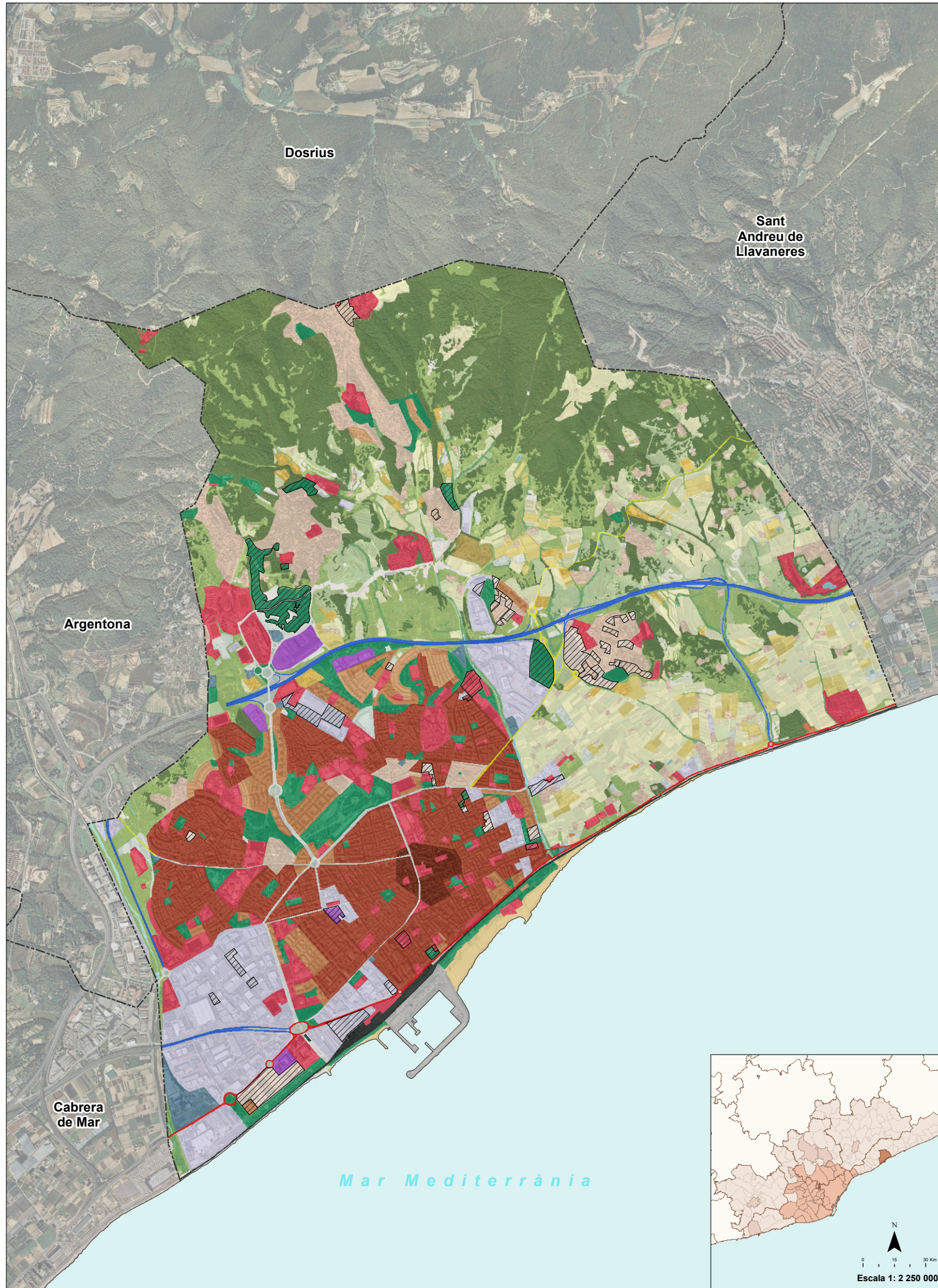

- 1. RESIDENCIAL**
  - Casc antic
  - Edificació en illa tancada
  - Edificació aïllada plurifamiliar
  - Edificació en filera
  - Edificació unifamiliar
  - Residencial indiferenciat
- 2. INDUSTRIAL**
  - Industrial
- 3. TERCARI**
  - Oficines o comerç
- 4. PARCS**
  - Parc o jardí
- 5. EQUIPAMENTS**
  - Equipament
- 6. INFRAESTRUCTURES**
  - Port
  - Aeroport
  - Ferrocarril
  - Autopista o autovia
  - Carretera nacional
  - Carretera autonòmica
  - Via urbana principal
  - Espai viari intersticial
  - Servei tècnic
- 7. AGRÍCOLA**
  - Agrícola
  - Indústria rural
  - Hivernacle
- 8. ESPAI NATURAL**
  - Bosc o zona arbrada
  - Vegetació arbustiva
  - Prat
  - Altra vegetació (de ribera, ...)
  - Riu, estany o bassa
  - Platja
  - Sòl nu
- 9. ALTRES**
  - Pedrera o extracció minera
  - Ús provisional
  - Sòl amb indicis d'urbanització

**Dades bàsiques**

Codi INE: 08121  
 Codi comarca: 21  
 Comarca: Maresme  
 Superfície total municipi: 2.248,40 ha

**Sòl antropitzat**  
 Sòl consolidat: 1.014,20 ha  
 Sòl amb indicis d'urbanització: 83,81 ha  
 Sòl ocupat: 1.098,01 ha  
 Sòl ocupat / Sòl total (%): 48,84 %

**Sòl agrícola i espai natural**  
 Sòl agrícola: 306,10 ha  
 Espai natural: 844,29 ha  
 Total sòl agrícola i espai natural: 1.150,39 ha  
 Sòl agrícola i espai natural / Sòl total (%): 51,16%

**Població**  
 Població (Cens 2011): 123.367 hab.  
 Sòl residencial consolidat: 489,70 ha  
 Densitat neta de població (2011): 251,92 hab./ha

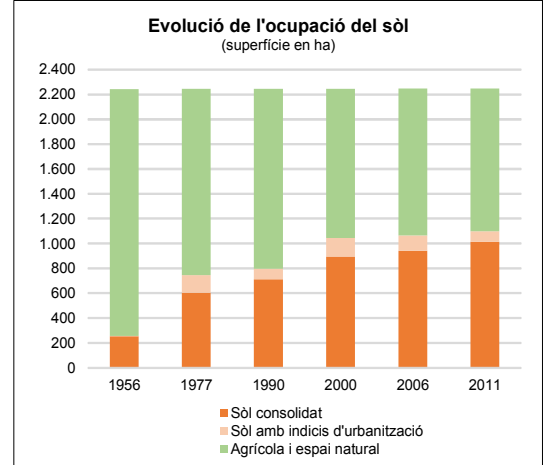
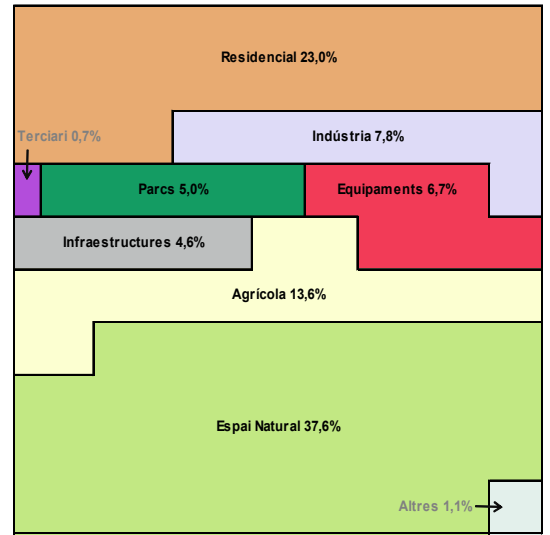

US	Sòl consolidat (ha)	Sòl indicis urb. (ha)	Sòl ocupat (ha)	% sobre sòl ocupat	Sòl agrícola (ha)	Espai natural (ha)	% sobre sòl total
<b>RESIDENCIAL</b>							
Casc antic	14,35	0,00	14,35	1,31%			0,64%
Edificació en illa tancada	253,24	0,19	253,44	23,08%			11,27%
Edificació aïllada plurifamiliar	55,29	0,71	56,01	5,10%			2,49%
Edificació en filera	19,40	0,00	19,40	1,77%			0,86%
Edificació unifamiliar	147,40	5,04	152,45	13,88%			6,78%
Residencial indiferenciat	20,44	20,44	20,44	1,86%			0,91%
<b>Total Residencial</b>	<b>489,70</b>	<b>26,39</b>	<b>516,09</b>	<b>47,00%</b>			<b>22,95%</b>
<b>INDÚSTRIA</b>							
Indústria	163,67	11,70	175,37	15,97%			7,80%
<b>Total Indústria</b>	<b>163,67</b>	<b>11,70</b>	<b>175,37</b>	<b>15,97%</b>			<b>7,80%</b>
<b>TERCIARI</b>							
Oficines o comerç	13,80	1,07	14,87	1,35%			0,66%
<b>Total Terciari</b>	<b>13,80</b>	<b>1,07</b>	<b>14,87</b>	<b>1,35%</b>			<b>0,66%</b>
<b>PARCS</b>							
Parc o jardí	92,03	21,15	113,17	10,31%			5,03%
<b>Total Parcs</b>	<b>92,03</b>	<b>21,15</b>	<b>113,17</b>	<b>10,31%</b>			<b>5,03%</b>
<b>EQUIPAMENTS</b>							
Equipament	146,78	3,35	150,13	13,67%			6,68%
<b>Total equipaments</b>	<b>146,78</b>	<b>3,35</b>	<b>150,13</b>	<b>13,67%</b>			<b>6,68%</b>
<b>INFRAESTRUCTURES</b>							
Port	13,98	0,00	13,98	1,27%			0,62%
Aeroport	0,00	0,00	0,00	0,00%			0,00%
Ferrocarril	12,18	0,00	12,18	1,11%			0,54%
Autopista o autovia	21,92	0,00	21,92	2,00%			0,98%
Carretera nacional	9,28	0,00	9,28	0,84%			0,41%
Carretera autonòmica	4,31	0,00	4,31	0,39%			0,19%
Via urbana principal	19,39	0,00	19,39	1,77%			0,86%
Espai viari intersticial	8,70	0,00	8,70	0,79%			0,39%
Servei tècnic	14,04	0,00	14,04	1,28%			0,62%
<b>Total Infraestructures</b>	<b>103,81</b>	<b>0,00</b>	<b>103,81</b>	<b>9,45%</b>			<b>4,62%</b>
<b>AGRICOLA</b>							
Agrícola					250,15		11,13%
Indústria rural					14,43		0,64%
Hivernacles					41,51		1,85%
<b>Total Agrícola</b>					<b>306,10</b>		<b>13,61%</b>
<b>ESPAI NATURAL</b>							
Bosc o zona arbrada						453,17	20,16%
Vegetació arbustiva						240,79	10,71%
Prat						79,65	3,54%
Altra vegetació (de ribera, ...)						22,84	1,02%
Riu, estany o bassa						5,19	0,23%
Platja						17,11	0,76%
Sòl nu						25,53	1,14%
<b>Total Espai Natural</b>						<b>844,29</b>	<b>37,55%</b>
<b>ALTRES</b>							
Pedrera o extracció minera	4,40	0,00	4,40	0,40%			0,20%
Ús provisional	20,16	20,16	20,16	1,84%			0,90%
<b>Total Altres</b>	<b>4,40</b>	<b>20,16</b>	<b>24,55</b>	<b>2,24%</b>			<b>1,09%</b>
<b>TOTAL</b>	<b>1.014,20</b>	<b>83,81</b>	<b>1.098,01</b>	<b>100,00%</b>	<b>306,10</b>	<b>844,29</b>	<b>100,00%</b>

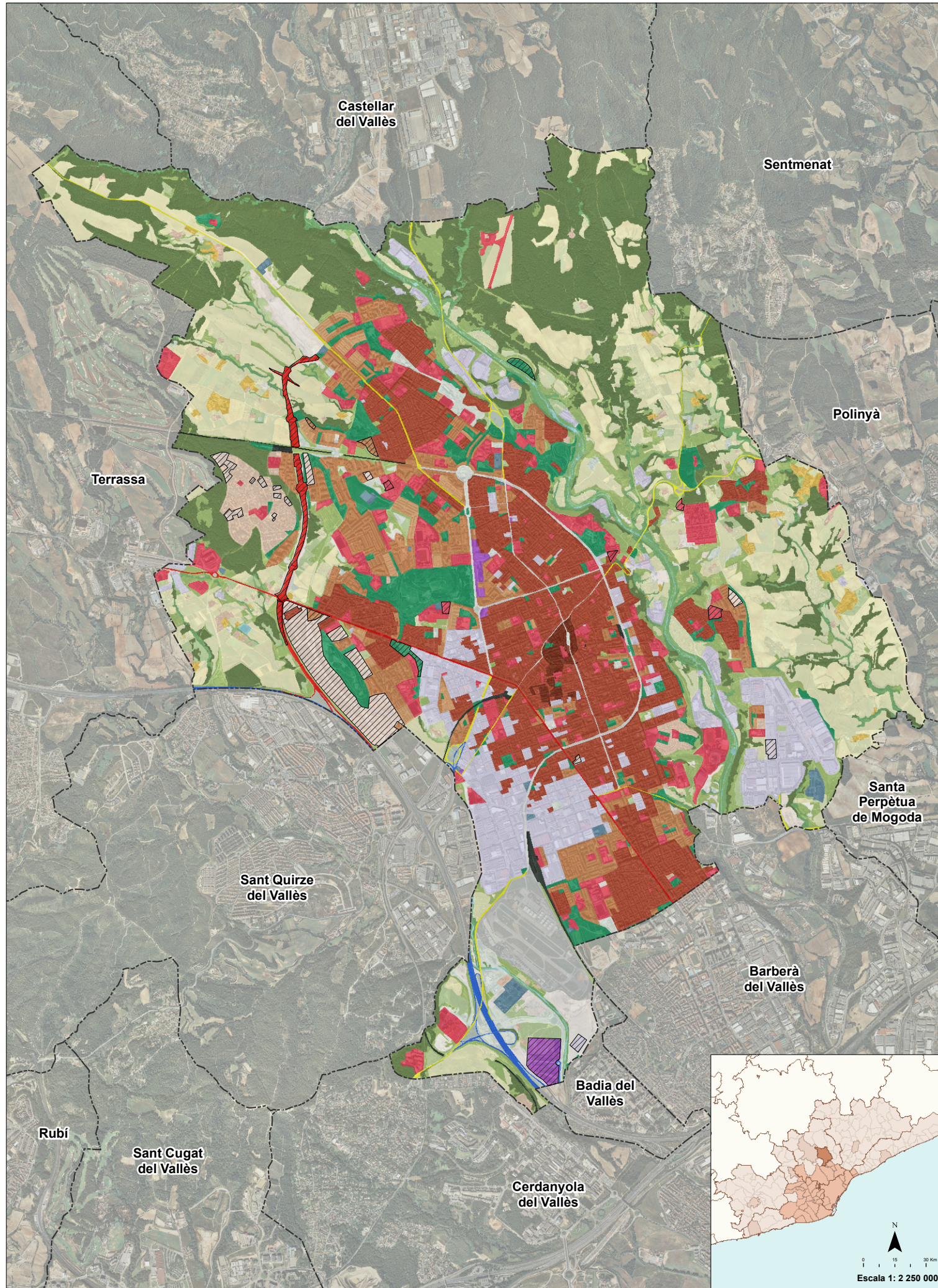

- 1. RESIDENCIAL**
  - Casc antic
  - Edificació en illa tancada
  - Edificació aïllada plurifamiliar
  - Edificació en filera
  - Edificació unifamiliar
  - Residencial indiferenciat
- 2. INDUSTRIAL**
  - Industrial
- 3. TERCARI**
  - Oficines o comerç
- 4. PARCS**
  - Parc o jardí
- 5. EQUIPAMENTS**
  - Equipament
- 6. INFRAESTRUCTURES**
  - Port
  - Aeroport
  - Ferrocarril
  - Autopista o autovia
  - Carretera nacional
  - Carretera autonòmica
  - Via urbana principal
  - Espai viari intersticial
  - Servei tècnic
- 7. AGRÍCOLA**
  - Agrícola
  - Indústria rural
  - Hivernacle
- 8. ESPAI NATURAL**
  - Bosc o zona arbrada
  - Vegetació arbustiva
  - Prat
  - Altra vegetació (de ribera, ...)
  - Riu, estany o bassa
  - Platja
  - Sòl nu
- 9. ALTRES**
  - Pedrera o extracció minera
  - Ús provisional
  - Sòl amb indicis d'urbanització

## Dades bàsiques

Codi INE: 08187  
 Codi comarca: 40  
 Comarca: Vallès Occidental  
 Superfície total municipi: 3.778,39 ha

### Sòl antropitzat

Sòl consolidat: 1.698,26 ha  
 Sòl amb indicis d'urbanització: 152,93 ha  
 Sòl ocupat: 1.851,19 ha  
 Sòl ocupat / Sòl total (%): 48,99 %

### Sòl agrícola i espai natural

Sòl agrícola: 737,68 ha  
 Espai natural: 1.189,52 ha  
 Total sòl agrícola i espai natural: 1.927,20 ha  
 Sòl agrícola i espai natural / Sòl total (%): 51,01%

### Població

Població (Cens 2011): 206.949 hab.  
 Sòl residencial consolidat: 838,44 ha  
 Densitat neta de població (2011): 246,83 hab./ha

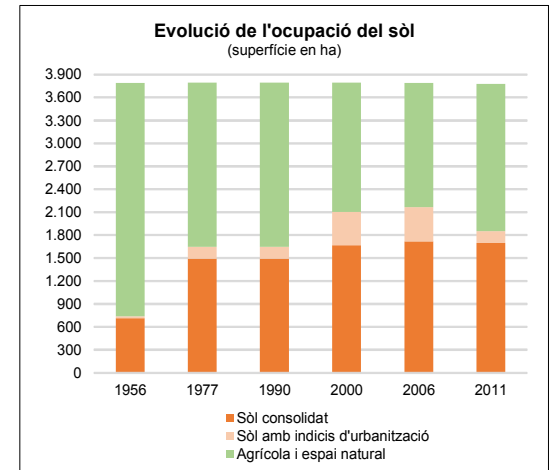
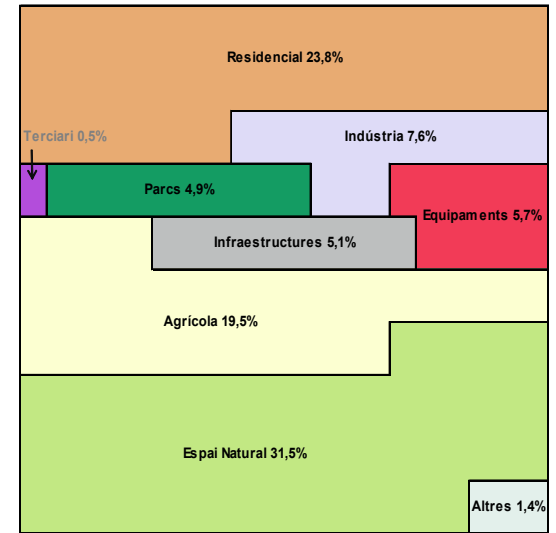

US	Sòl consolidat (ha)	Sòl indicis urb. (ha)	Sòl ocupat (ha)	% sobre sòl ocupat	Sòl agrícola (ha)	Espai natural (ha)	% sobre sòl total
<b>RESIDENCIAL</b>							
Casc antic	14,36	0,00	14,36	0,78%			0,38%
Edificació en illa tancada	502,85	0,00	502,85	27,16%			13,31%
Edificació aïllada plurifamiliar	218,08	3,01	221,09	11,94%			5,85%
Edificació en filera	33,14	0,00	33,14	1,79%			0,88%
Edificació unifamiliar	70,02	0,00	70,02	3,78%			1,85%
Residencial indiferenciat	56,81	56,81	56,81	3,07%			1,50%
<b>Total Residencial</b>	<b>838,44</b>	<b>59,82</b>	<b>898,26</b>	<b>48,52%</b>			<b>23,77%</b>
<b>INDÚSTRIA</b>							
Indústria	285,79	3,15	288,94	15,61%			7,65%
<b>Total Indústria</b>	<b>285,79</b>	<b>3,15</b>	<b>288,94</b>	<b>15,61%</b>			<b>7,65%</b>
<b>TERCIARI</b>							
Oficines o comerç	5,48	11,77	17,25	0,93%			0,46%
<b>Total Terciari</b>	<b>5,48</b>	<b>11,77</b>	<b>17,25</b>	<b>0,93%</b>			<b>0,46%</b>
<b>PARCS</b>							
Parc o jardí	178,83	4,73	183,56	9,92%			4,86%
<b>Total Parcs</b>	<b>178,83</b>	<b>4,73</b>	<b>183,56</b>	<b>9,92%</b>			<b>4,86%</b>
<b>EQUIPAMENTS</b>							
Equipament	210,75	3,87	214,62	11,59%			5,68%
<b>Total equipaments</b>	<b>210,75</b>	<b>3,87</b>	<b>214,62</b>	<b>11,59%</b>			<b>5,68%</b>
<b>INFRAESTRUCTURES</b>							
Port	0,00	0,00	0,00	0,00%			0,00%
Aeroport	70,30	0,00	70,30	3,80%			1,86%
Ferrocarril	11,68	0,00	11,68	0,63%			0,31%
Autopista o autovia	13,25	0,00	13,25	0,72%			0,35%
Carretera nacional	12,38	14,89	27,27	1,47%			0,72%
Carretera autonòmica	22,16	0,00	22,16	1,20%			0,59%
Via urbana principal	22,27	0,00	22,27	1,20%			0,59%
Espai viari intersticial	9,78	0,00	9,78	0,53%			0,26%
Servei tècnic	17,14	0,00	17,14	0,93%			0,45%
<b>Total Infraestructures</b>	<b>178,97</b>	<b>14,89</b>	<b>193,85</b>	<b>10,47%</b>			<b>5,13%</b>
<b>AGRICOLA</b>							
Agrícola					711,60		18,83%
Indústria rural					25,52		0,68%
Hivernacles					0,55		0,01%
<b>Total Agrícola</b>					<b>737,68</b>		<b>19,52%</b>
<b>ESPAI NATURAL</b>							
Bosc o zona arbrada						649,06	17,18%
Vegetació arbustiva						294,65	7,80%
Prat						51,53	1,36%
Altra vegetació (de ribera, ...)						114,63	3,03%
Riu, estany o bassa						10,05	0,27%
Platja						0,00	0,00%
Sòl nu						69,60	1,84%
<b>Total Espai Natural</b>						<b>1.189,52</b>	<b>31,48%</b>
<b>ALTRES</b>							
Pedrera o extracció minera	0,00	0,00	0,00	0,00%			0,00%
Ús provisional		54,70	54,70	2,95%			1,45%
<b>Total Altres</b>	<b>0,00</b>	<b>54,70</b>	<b>54,70</b>	<b>2,95%</b>			<b>1,45%</b>
<b>TOTAL</b>	<b>1.698,26</b>	<b>152,93</b>	<b>1.851,19</b>	<b>100,00%</b>	<b>737,68</b>	<b>1.189,52</b>	<b>100,00%</b>

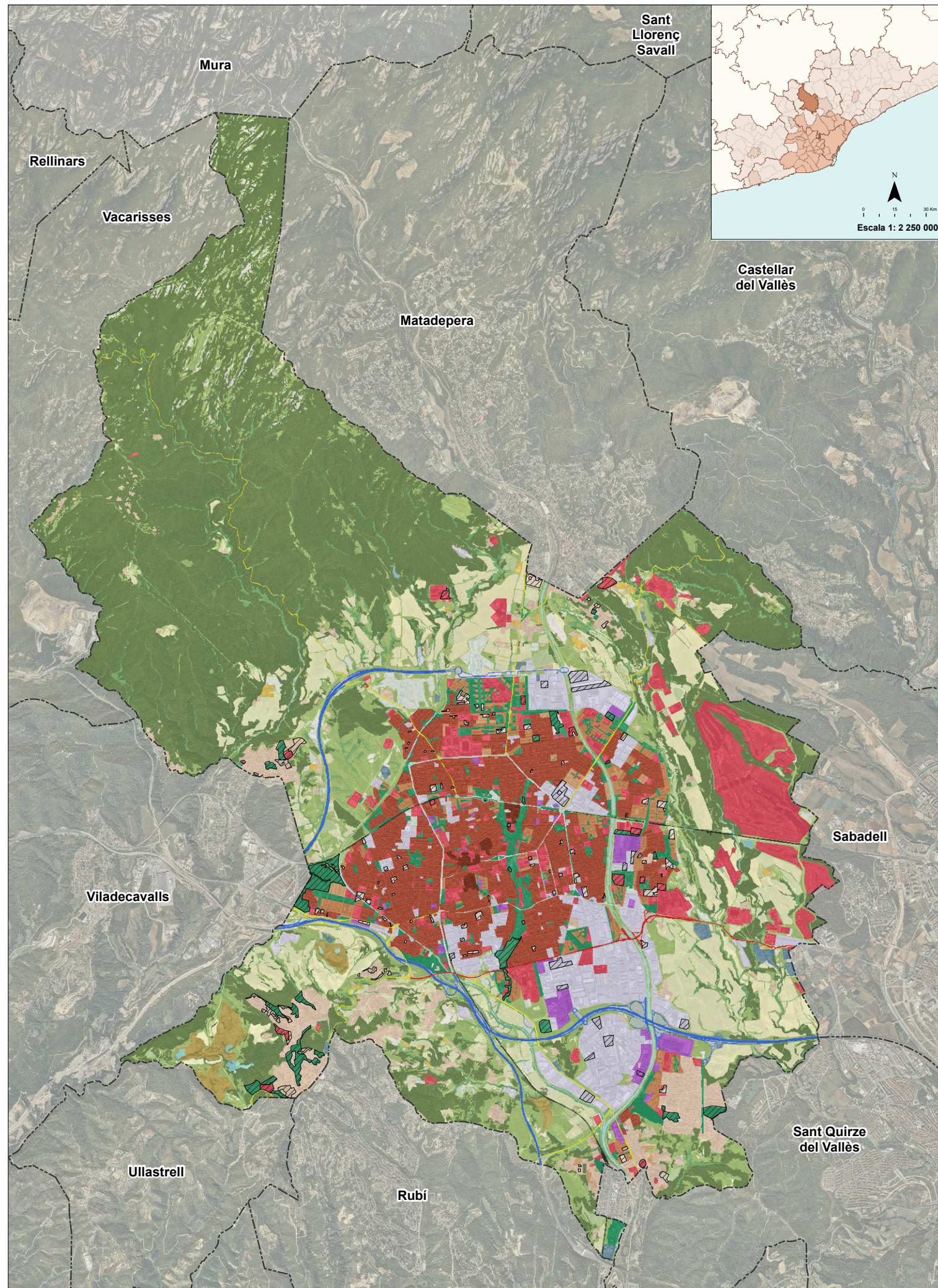

- 1. RESIDENCIAL**
- Casc antic
  - Edificació en illa tancada
  - Edificació aïllada plurifamiliar
  - Edificació en filera
  - Edificació unifamiliar
  - Residencial indiferenciat

- 2. INDUSTRIAL**
- Industrial

- 3. TERCARI**
- Oficines o comerç

- 4. PARCS**
- Parc o jardí

- 5. EQUIPAMENTS**
- Equipament

- 6. INFRAESTRUCTURES**
- Port
  - Aeroport
  - Ferrocarril
  - Autopista o autovia
  - Carretera nacional
  - Carretera autonòmica
  - Via urbana principal
  - Espai viari intersticial
  - Servei tècnic

- 7. AGRÍCOLA**
- Agrícola
  - Indústria rural
  - Hivernacle

- 8. ESPAI NATURAL**
- Bosc o zona arbrada
  - Vegetació arbustiva
  - Prat
  - Altra vegetació (de ribera, ...)
  - Riu, estany o bassa
  - Platja
  - Sòl nu

- 9. ALTRES**
- Pedrera o extracció minera
  - Ús provisional

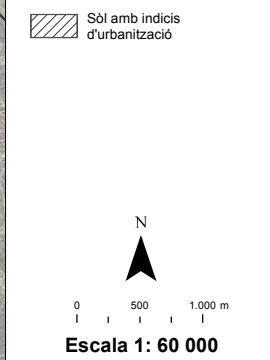

## Dades bàsiques

Codi INE: 08279  
 Codi comarca: 40  
 Comarca: Vallès Occidental  
 Superfície total municipi: 7.018,54 ha

**Sòl antropitzat**  
 Sòl consolidat: 2.246,53 ha  
 Sòl amb indicis d'urbanització: 196,71 ha  
 Sòl ocupat: 2.443,24 ha  
 Sòl ocupat / Sòl total (%): 34,81 %

**Sòl agrícola i espai natural**  
 Sòl agrícola: 703,87 ha  
 Espai natural: 3.871,42 ha  
 Total sòl agrícola i espai natural: 4.575,29 ha  
 Sòl agrícola i espai natural / Sòl total (%): 65,19%

**Població**  
 Població (Cens 2011): 214.406 hab.  
 Sòl residencial consolidat: 1.011,48 ha  
 Densitat neta de població (2011): 211,97 hab./ha

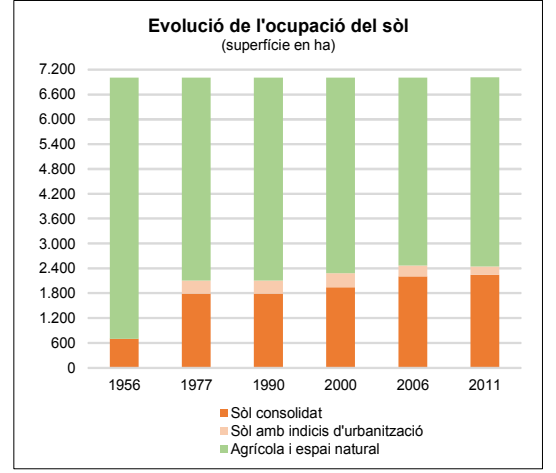
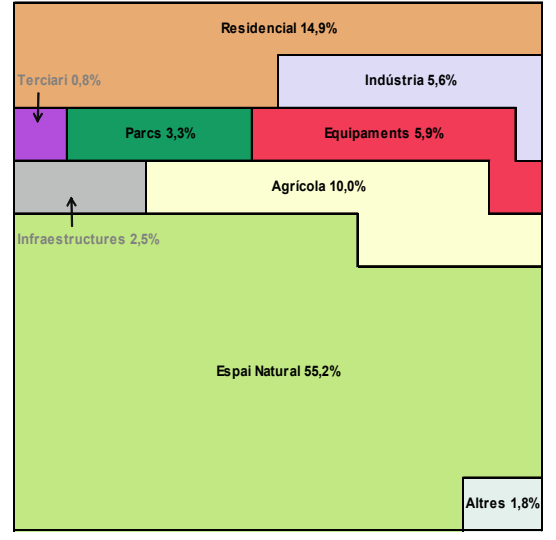

US	Sòl consolidat (ha)	Sòl indicis urb. (ha)	Sòl ocupat (ha)	% sobre sòl ocupat	Sòl agrícola (ha)	Espai natural (ha)	% sobre sòl total
<b>RESIDENCIAL</b>							
Casc antic	14,05	0,00	14,05	0,57%			0,20%
Edificació en illa tancada	559,84	0,16	560,00	22,92%			7,98%
Edificació aïllada plurifamiliar	124,89	0,32	125,22	5,13%			1,78%
Edificació en filera	21,72	0,00	21,72	0,89%			0,31%
Edificació unifamiliar	290,98	10,98	301,96	12,36%			4,30%
Residencial indiferenciat	24,51	24,51	24,51	1,00%			0,35%
<b>Total Residencial</b>	<b>1.011,48</b>	<b>35,97</b>	<b>1.047,45</b>	<b>42,87%</b>			<b>14,92%</b>
<b>INDÚSTRIA</b>							
Indústria	371,35	22,18	393,53	16,11%			5,61%
<b>Total Indústria</b>	<b>371,35</b>	<b>22,18</b>	<b>393,53</b>	<b>16,11%</b>			<b>5,61%</b>
<b>TERCIARI</b>							
Oficines o comerç	56,33	0,46	56,79	2,32%			0,81%
<b>Total Terciari</b>	<b>56,33</b>	<b>0,46</b>	<b>56,79</b>	<b>2,32%</b>			<b>0,81%</b>
<b>PARCS</b>							
Parc o jardí	179,53	55,08	234,61	9,60%			3,34%
<b>Total Parcs</b>	<b>179,53</b>	<b>55,08</b>	<b>234,61</b>	<b>9,60%</b>			<b>3,34%</b>
<b>EQUIPAMENTS</b>							
Equipament	396,93	14,33	411,26	16,83%			5,86%
<b>Total equipaments</b>	<b>396,93</b>	<b>14,33</b>	<b>411,26</b>	<b>16,83%</b>			<b>5,86%</b>
<b>INFRAESTRUCTURES</b>							
Port	0,00	0,00	0,00	0,00%			0,00%
Aeroport	0,00	0,00	0,00	0,00%			0,00%
Ferrocarril	10,56	0,00	10,56	0,43%			0,15%
Autopista o autovia	56,39	0,00	56,39	2,31%			0,80%
Carretera nacional	9,44	0,00	9,44	0,39%			0,13%
Carretera autonòmica	31,62	0,00	31,62	1,29%			0,45%
Via urbana principal	18,54	0,00	18,54	0,76%			0,26%
Espai viari intersticial	24,63	0,00	24,63	1,01%			0,35%
Servei tècnic	24,04	0,00	24,04	0,98%			0,34%
<b>Total Infraestructures</b>	<b>175,21</b>	<b>0,00</b>	<b>175,21</b>	<b>7,17%</b>			<b>2,50%</b>
<b>AGRÍCOLA</b>							
Agrícola					690,67		9,84%
Indústria rural					13,21		0,19%
Hivernacles					0,00		0,00%
<b>Total Agrícola</b>					<b>703,87</b>		<b>10,03%</b>
<b>ESPAI NATURAL</b>							
Bosc o zona arbrada						2.666,13	37,99%
Vegetació arbustiva						884,99	12,61%
Prat						37,45	0,53%
Altra vegetació (de ribera, ...)						184,96	2,64%
Riu, estany o bassa						36,31	0,52%
Platja						0,00	0,00%
Sòl nu						61,58	0,88%
<b>Total Espai Natural</b>						<b>3.871,42</b>	<b>55,16%</b>
<b>ALTRES</b>							
Pedrera o extracció minera	55,69	0,00	55,69	2,28%			0,79%
Ús provisional	68,70	68,70	68,70	2,81%			0,98%
<b>Total Altres</b>	<b>55,69</b>	<b>68,70</b>	<b>124,39</b>	<b>5,09%</b>			<b>1,77%</b>
<b>TOTAL</b>	<b>2.246,53</b>	<b>196,71</b>	<b>2.443,24</b>	<b>100,00%</b>	<b>703,87</b>	<b>3.871,42</b>	<b>100,00%</b>

# Vilafranca del Penedès

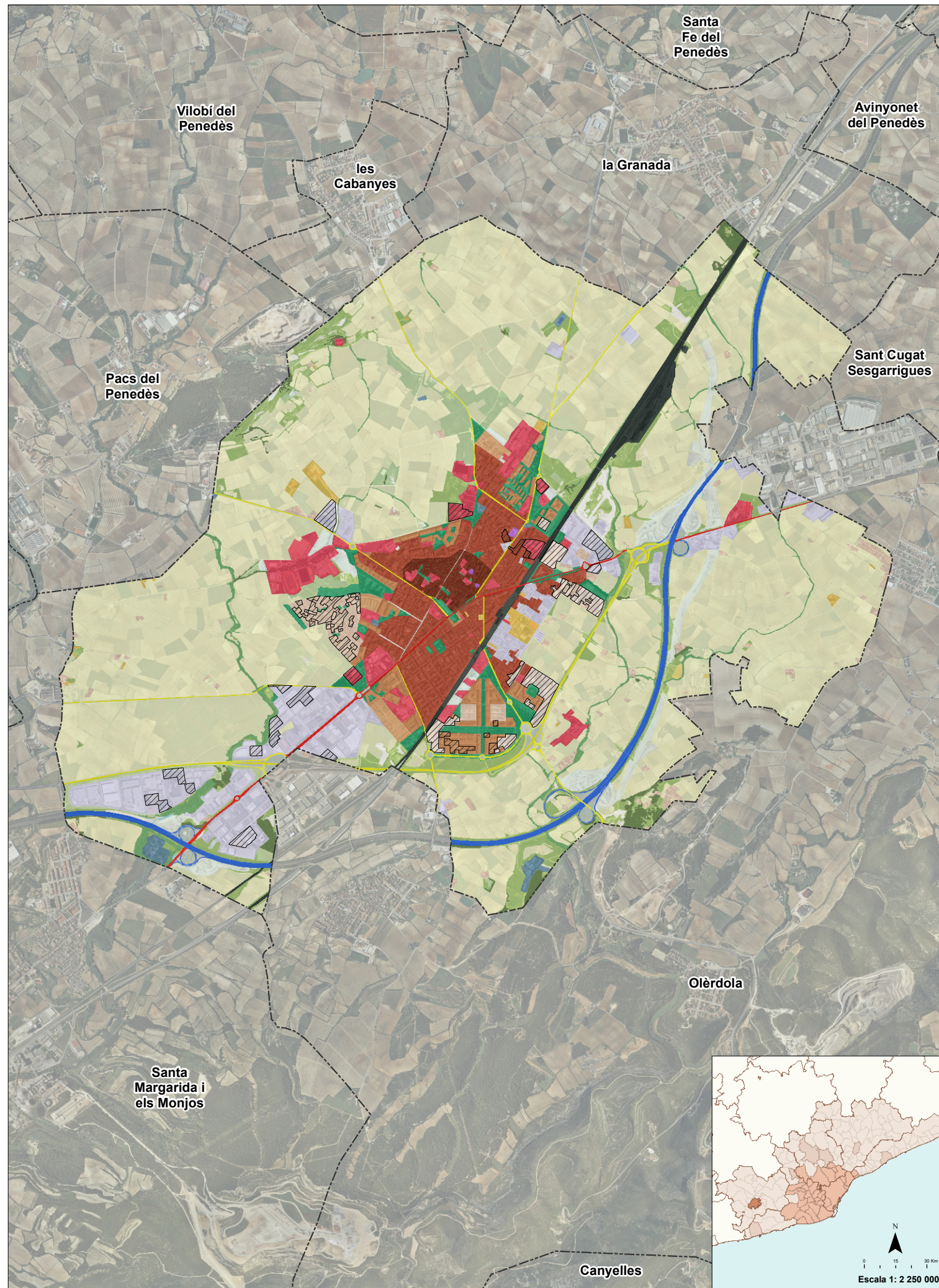

- 1. RESIDENCIAL**
  - Casc antic
  - Edificació en illa tancada
  - Edificació aïllada plurifamiliar
  - Edificació en filera
  - Edificació unifamiliar
  - Residencial indiferenciat
- 2. INDUSTRIAL**
  - Industrial
- 3. TERCIARI**
  - Oficines o comerç
- 4. PARCS**
  - Parc o jardí
- 5. EQUIPAMENTS**
  - Equipament
- 6. INFRAESTRUCTURES**
  - Port
  - Aeroport
  - Ferrocarril
  - Autopista o autovia
  - Carretera nacional
  - Carretera autonòmica
  - Via urbana principal
  - Espai viari intersticial
  - Servei tècnic
- 7. AGRÍCOLA**
  - Agrícola
  - Indústria rural
  - Hivernacle
- 8. ESPAI NATURAL**
  - Bosc o zona arbrada
  - Vegetació arbustiva
  - Prat
  - Altra vegetació (de ribera, ...)
  - Riu, estany o bassa
  - Platja
  - Sòl nu
- 9. ALTRES**
  - Pedrera o extracció minera
  - Ús provisional
  - Sòl amb indicis d'urbanització

## Dades bàsiques

Codi INE: 08305  
 Codi comarca: 03  
 Comarca: Alt Penedès  
 Superfície total municipi: 1.965,49 ha

### Sòl antropitzat

Sòl consolidat: 488,92 ha  
 Sòl amb indicis d'urbanització: 97,63 ha  
 Sòl ocupat: 586,56 ha  
 Sòl ocupat / Sòl total (%): 29,84 %

### Sòl agrícola i espai natural

Sòl agrícola: 1.175,68 ha  
 Espai natural: 203,25 ha  
 Total sòl agrícola i espai natural: 1.378,94 ha  
 Sòl agrícola i espai natural / Sòl total (%): 70,16%

### Població

Població (Cens 2011): 38.839 hab.  
 Sòl residencial consolidat: 181,96 ha  
 Densitat neta de població (2011): 213,45 hab./ha

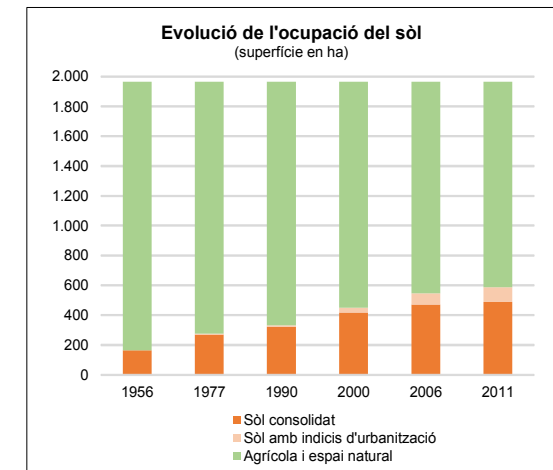
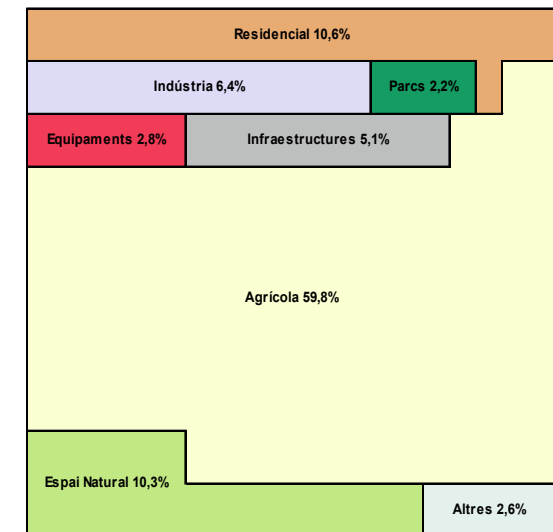

US	Sòl consolidat (ha)	Sòl indicis urb. (ha)	Sòl ocupat (ha)	% sobre sòl ocupat	Sòl agrícola (ha)	Espai natural (ha)	% sobre sòl total
<b>RESIDENCIAL</b>							
Casc antic	15,21	0,00	15,21	2,59%			0,77%
Edificació en illa tancada	95,64	1,11	96,75	16,49%			4,92%
Edificació aïllada plurifamiliar	31,62	2,23	33,85	5,77%			1,72%
Edificació en filera	9,45	0,00	9,45	1,61%			0,48%
Edificació unifamiliar	30,04	7,61	37,66	6,42%			1,92%
Residencial indiferenciat	16,11	16,11	16,11	2,75%			0,82%
<b>Total Residencial</b>	<b>181,96</b>	<b>27,07</b>	<b>209,03</b>	<b>35,64%</b>			<b>10,63%</b>
<b>INDÚSTRIA</b>							
Indústria	111,98	14,72	126,71	21,60%			6,45%
<b>Total Indústria</b>	<b>111,98</b>	<b>14,72</b>	<b>126,71</b>	<b>21,60%</b>			<b>6,45%</b>
<b>TERCIARI</b>							
Oficines o comerç	0,58	0,00	0,58	0,10%			0,03%
<b>Total Terciari</b>	<b>0,58</b>	<b>0,00</b>	<b>0,58</b>	<b>0,10%</b>			<b>0,03%</b>
<b>PARCS</b>							
Parc o jardí	42,37	0,00	42,37	7,22%			2,16%
<b>Total Parcs</b>	<b>42,37</b>	<b>0,00</b>	<b>42,37</b>	<b>7,22%</b>			<b>2,16%</b>
<b>EQUIPAMENTS</b>							
Equipament	50,92	4,85	55,77	9,51%			2,84%
<b>Total equipaments</b>	<b>50,92</b>	<b>4,85</b>	<b>55,77</b>	<b>9,51%</b>			<b>2,84%</b>
<b>INFRAESTRUCTURES</b>							
Port	0,00	0,00	0,00	0,00%			0,00%
Aeroport	0,00	0,00	0,00	0,00%			0,00%
Ferrocarril	28,09	0,00	28,09	4,79%			1,43%
Autopista o autovia	25,78	0,00	25,78	4,40%			1,31%
Carretera nacional	6,03	0,00	6,03	1,03%			0,31%
Carretera autonòmica	21,23	0,00	21,23	3,62%			1,08%
Via urbana principal	0,88	0,00	0,88	0,15%			0,04%
Espai viari intersticial	12,22	0,00	12,22	2,08%			0,62%
Servei tècnic	6,87	0,00	6,87	1,17%			0,35%
<b>Total Infraestructures</b>	<b>101,11</b>	<b>0,00</b>	<b>101,11</b>	<b>17,24%</b>			<b>5,14%</b>
<b>AGRICOLA</b>							
Agrícola					1.164,61		59,25%
Indústria rural					10,29		0,52%
Hivernacles					0,77		0,04%
<b>Total Agrícola</b>					<b>1.175,68</b>		<b>59,82%</b>
<b>ESPAI NATURAL</b>							
Bosc o zona arbrada						18,13	0,92%
Vegetació arbustiva						109,61	5,58%
Prat						33,27	1,69%
Altra vegetació (de ribera, ...)						28,92	1,47%
Riu, estany o bassa						0,28	0,01%
Platja						0,00	0,00%
Sòl nu						13,04	0,66%
<b>Total Espai Natural</b>						<b>203,25</b>	<b>10,34%</b>
<b>ALTRES</b>							
Pedrera o extracció minera	0,00	0,00	0,00	0,00%			0,00%
Ús provisional		50,99	50,99	8,69%			2,59%
<b>Total Altres</b>	<b>0,00</b>	<b>50,99</b>	<b>50,99</b>	<b>8,69%</b>			<b>2,59%</b>
<b>TOTAL</b>	<b>488,92</b>	<b>97,63</b>	<b>586,56</b>	<b>100,00%</b>	<b>1.175,68</b>	<b>203,25</b>	<b>100,00%</b>

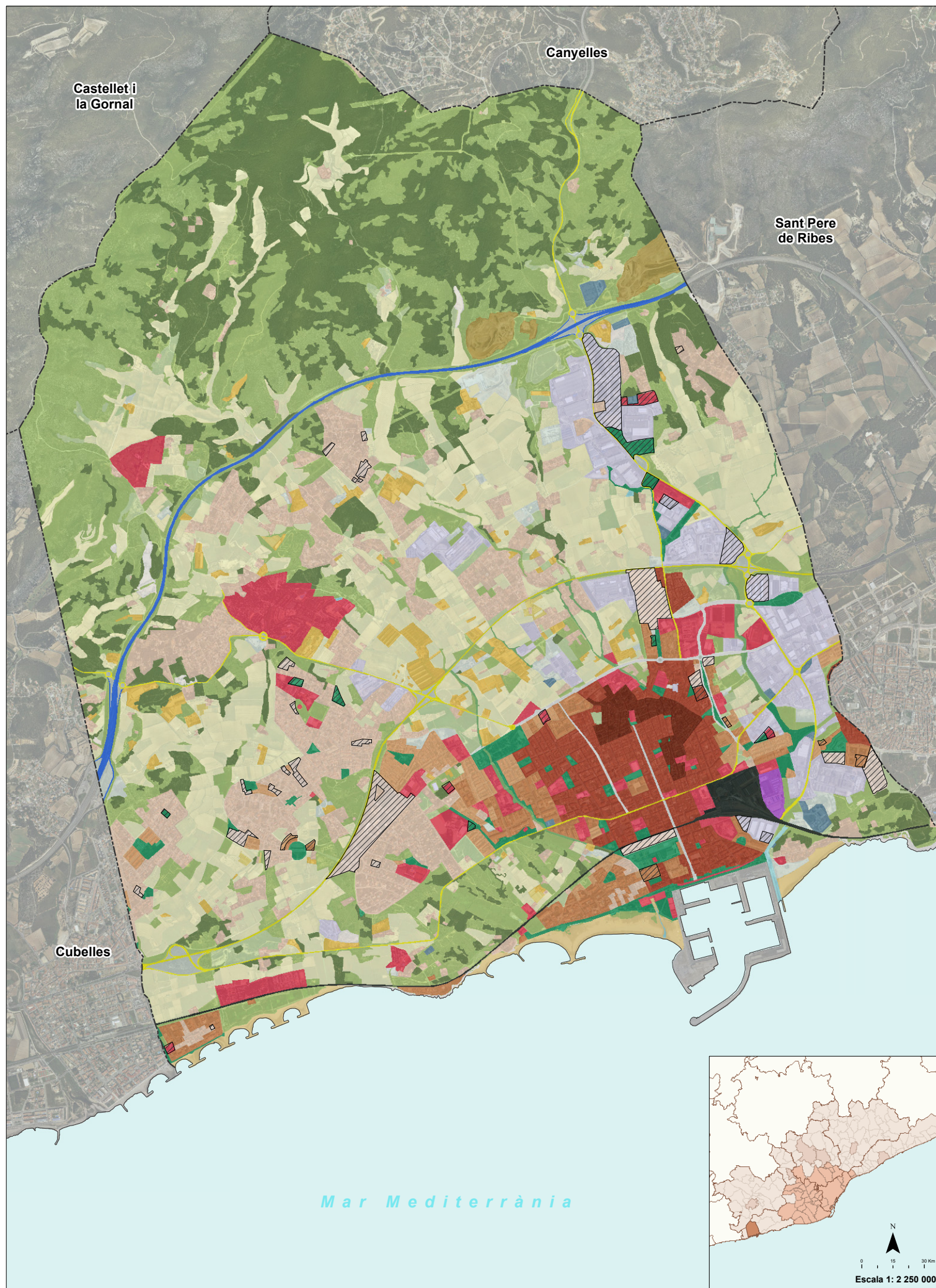

- 1. RESIDENCIAL**
  - Casc antic
  - Edificació en illa tancada
  - Edificació aïllada plurifamiliar
  - Edificació en filera
  - Edificació unifamiliar
  - Residencial indiferenciat
- 2. INDUSTRIAL**
  - Industrial
- 3. TERCARI**
  - Oficines o comerç
- 4. PARCS**
  - Parc o jardí
- 5. EQUIPAMENTS**
  - Equipament
- 6. INFRAESTRUCTURES**
  - Port
  - Aeroport
  - Ferrocarril
  - Autopista o autovia
  - Carretera nacional
  - Carretera autonòmica
  - Via urbana principal
  - Espai viari intersticial
  - Servei tècnic
- 7. AGRÍCOLA**
  - Agrícola
  - Indústria rural
  - Hivernacle
- 8. ESPAI NATURAL**
  - Bosc o zona arbrada
  - Vegetació arbustiva
  - Prat
  - Altra vegetació (de ribera, ...)
  - Riu, estany o bassa
  - Platja
  - Sòl nu
- 9. ALTRES**
  - Pedrera o extracció minera
  - Ús provisional

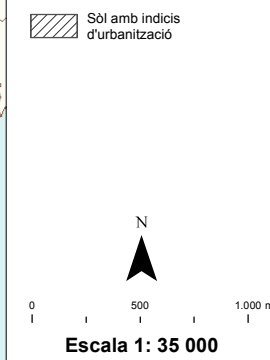

## Dades bàsiques

Codi INE: 08307  
 Codi comarca: 17  
 Comarca: Garraf  
 Superfície total municipi: 3.406,11 ha

**Sòl antropitzat**  
 Sòl consolidat: 1.065,61 ha  
 Sòl amb indicis d'urbanització: 116,18 ha  
 Sòl ocupat: 1.181,79 ha  
 Sòl ocupat / Sòl total (%): 34,70 %

**Sòl agrícola i espai natural**  
 Sòl agrícola: 768,58 ha  
 Espai natural: 1.455,74 ha  
 Total sòl agrícola i espai natural: 2.224,31 ha  
 Sòl agrícola i espai natural / Sòl total (%): 65,30%

**Població**  
 Població (Cens 2011): 66.074 hab.  
 Sòl residencial consolidat: 591,98 ha  
 Densitat neta de població (2011): 111,61 hab./ha

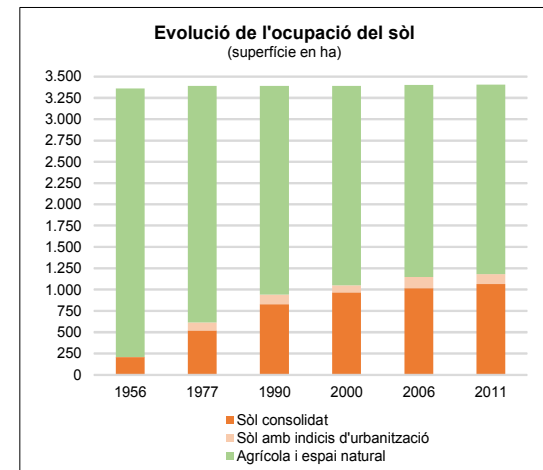
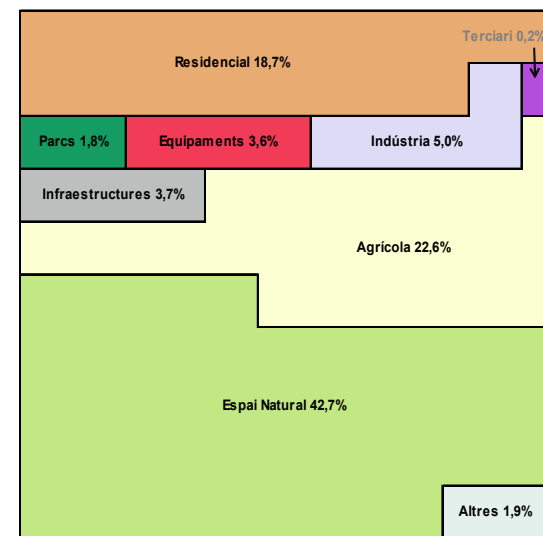

US	Sòl consolidat (ha)	Sòl indicis urb. (ha)	Sòl ocupat (ha)	% sobre sòl ocupat	Sòl agrícola (ha)	Espai natural (ha)	% sobre sòl total
<b>RESIDENCIAL</b>							
Casc antic	21,68	0,00	21,68	1,83%			0,64%
Edificació en illa tancada	114,54	0,85	115,39	9,76%			3,39%
Edificació aïllada plurifamiliar	68,02	2,74	70,76	5,99%			2,08%
Edificació en filera	44,18	0,51	44,69	3,78%			1,31%
Edificació unifamiliar	343,57	0,23	343,80	29,09%			10,09%
Residencial indiferenciat	40,32	40,32	40,32	3,41%			1,18%
<b>Total Residencial</b>	<b>591,98</b>	<b>44,66</b>	<b>636,64</b>	<b>53,87%</b>			<b>18,69%</b>
<b>INDÚSTRIA</b>							
Indústria	148,72	20,78	169,50	14,34%			4,98%
<b>Total Indústria</b>	<b>148,72</b>	<b>20,78</b>	<b>169,50</b>	<b>14,34%</b>			<b>4,98%</b>
<b>TERCIARI</b>							
Oficines o comerç	5,12	0,00	5,12	0,43%			0,15%
<b>Total Terciari</b>	<b>5,12</b>	<b>0,00</b>	<b>5,12</b>	<b>0,43%</b>			<b>0,15%</b>
<b>PARCS</b>							
Parc o jardí	54,09	6,33	60,42	5,11%			1,77%
<b>Total Parcs</b>	<b>54,09</b>	<b>6,33</b>	<b>60,42</b>	<b>5,11%</b>			<b>1,77%</b>
<b>EQUIPAMENTS</b>							
Equipament	117,40	3,52	120,92	10,23%			3,55%
<b>Total equipaments</b>	<b>117,40</b>	<b>3,52</b>	<b>120,92</b>	<b>10,23%</b>			<b>3,55%</b>
<b>INFRAESTRUCTURES</b>							
Port	24,40	0,00	24,40	2,06%			0,72%
Aeroport	0,00	0,00	0,00	0,00%			0,00%
Ferrocarril	20,42	0,00	20,42	1,73%			0,60%
Autopista o autovia	18,11	0,00	18,11	1,53%			0,53%
Carretera nacional	0,00	0,00	0,00	0,00%			0,00%
Carretera autonòmica	27,77	0,00	27,77	2,35%			0,82%
Via urbana principal	11,73	0,00	11,73	0,99%			0,34%
Espai viari intersticial	12,58	0,00	12,58	1,06%			0,37%
Servei tècnic	9,77	0,00	9,77	0,83%			0,29%
<b>Total Infraestructures</b>	<b>124,78</b>	<b>0,00</b>	<b>124,78</b>	<b>10,56%</b>			<b>3,66%</b>
<b>AGRICOLA</b>							
Agrícola					698,70		20,51%
Indústria rural					65,88		1,93%
Hivernacles					3,99		0,12%
<b>Total Agrícola</b>					<b>768,58</b>		<b>22,56%</b>
<b>ESPAI NATURAL</b>							
Bosc o zona arbrada						539,78	15,85%
Vegetació arbustiva						789,89	23,19%
Prat						68,61	2,01%
Altra vegetació (de ribera, ...)						10,62	0,31%
Riu, estany o bassa						2,50	0,07%
Platja						31,34	0,92%
Sòl nu						13,00	0,38%
<b>Total Espai Natural</b>						<b>1.455,74</b>	<b>42,74%</b>
<b>ALTRES</b>							
Pedrera o extracció minera	23,52	0,00	23,52	1,99%			0,69%
Ús provisional	40,89	40,89	40,89	3,46%			1,20%
<b>Total Altres</b>	<b>23,52</b>	<b>40,89</b>	<b>64,41</b>	<b>5,45%</b>			<b>1,89%</b>
<b>TOTAL</b>	<b>1.065,61</b>	<b>116,18</b>	<b>1.181,79</b>	<b>100,00%</b>	<b>768,58</b>	<b>1.455,74</b>	<b>100,00%</b>

## 8. Annex

## Sòl ocupat, sòl agrícola i natural, 2011

	CODICOM	Comarca	CODIMUN	Municipi	Sup. total (ha)	Sòl consolidat (ha)	Sòl indicis urb. (ha)	Sòl ocupat (ha)	% sòl ocupat sobre total	Sòl agrícola i espai natural (ha)	% sòl agrícola i espai natural sobre total
1	11	Baix Llobregat	08001	Abrera	1.997,54	566,89	36,74	603,63	30,22%	1.393,91	69,78%
2	41	Vallès Oriental	08014	Aiguafreda	788,05	71,13	1,23	72,35	9,18%	715,69	90,82%
3	21	Maresme	08003	Alella	958,47	334,09	7,21	341,29	35,61%	617,18	64,39%
4	41	Vallès Oriental	08005	Ametlla del Vallès, l'	1.424,36	481,11	106,65	587,76	41,27%	836,59	58,73%
5	21	Maresme	08006	Arenys de Mar	669,86	251,77	42,42	294,19	43,92%	375,67	56,08%
6	21	Maresme	08007	Arenys de Munt	2.129,48	239,13	9,70	248,82	11,68%	1.880,65	88,32%
7	21	Maresme	08009	Argentona	2.539,56	452,06	49,07	501,13	19,73%	2.038,43	80,27%
8	03	Alt Penedès	08013	Avinyonet del Penedès	2.912,79	107,75	16,88	124,62	4,28%	2.788,17	95,72%
9	13	Barcelonès	08015	Badalona	2.113,66	1.277,31	54,94	1.332,26	63,03%	781,40	36,97%
10	40	Vallès Occidental	08904	Badia del Vallès	92,89	74,51	1,66	76,17	81,99%	16,73	18,01%
11	40	Vallès Occidental	08252	Barberà del Vallès	830,16	571,06	32,05	603,11	72,65%	227,05	27,35%
12	13	Barcelonès	08019	Barcelona	10.169,81	8.166,95	210,72	8.377,67	82,38%	1.792,13	17,62%
13	11	Baix Llobregat	08020	Begues	5.043,65	392,81	39,46	432,27	8,57%	4.611,39	91,43%
14	41	Vallès Oriental	08023	Bigues i Riells	2.863,58	582,03	85,31	667,33	23,30%	2.196,25	76,70%
15	03	Alt Penedès	08027	Cabanyes, les	115,18	25,04	3,54	28,58	24,82%	86,60	75,18%
16	21	Maresme	08029	Cabrera de Mar	893,31	293,73	17,67	311,40	34,86%	581,91	65,14%
17	21	Maresme	08030	Cabrils	694,53	332,57	58,86	391,43	56,36%	303,10	43,64%
18	21	Maresme	08032	Caldes de Estrac	86,16	60,09	2,12	62,21	72,20%	23,95	27,80%
19	41	Vallès Oriental	08033	Caldes de Montbui	3.745,41	512,15	104,95	617,10	16,48%	3.128,30	83,52%
20	21	Maresme	08035	Calella	799,14	208,12	29,79	237,91	29,77%	561,23	70,23%
21	41	Vallès Oriental	08039	Campins	729,13	25,30	15,41	40,71	5,58%	688,43	94,42%
22	21	Maresme	08040	Canet de Mar	557,05	177,42	11,40	188,82	33,90%	368,23	66,10%
23	41	Vallès Oriental	08041	Canovelles	665,71	252,40	20,68	273,07	41,02%	392,64	58,98%
24	41	Vallès Oriental	08042	Cànoves i Samalús	2.913,87	165,96	22,54	188,49	6,47%	2.725,38	93,53%
25	17	Garraf	08043	Canyelles	1.421,58	378,35	78,80	457,15	32,16%	964,43	67,84%
26	41	Vallès Oriental	08046	Cardedeu	1.210,48	311,64	45,25	356,88	29,48%	853,59	70,52%
27	40	Vallès Occidental	08051	Castellar del Vallès	4.492,15	630,80	186,64	817,44	18,20%	3.674,71	81,80%
28	40	Vallès Occidental	08054	Castellbisbal	3.092,80	924,70	33,40	958,10	30,98%	2.134,70	69,02%
29	42	Moianès	08055	Castellcir	3.417,53	61,03	20,50	81,53	2,39%	3.336,00	97,61%
30	11	Baix Llobregat	08056	Castelldefels	1.290,16	832,31	56,15	888,45	68,86%	401,70	31,14%
31	03	Alt Penedès	08058	Castellet i la Gornal	4.748,03	292,27	5,39	297,66	6,27%	4.450,37	93,73%
32	42	Moianès	08064	Castellterçol	3.190,17	81,19	13,85	95,04	2,98%	3.095,13	97,02%
33	03	Alt Penedès	08065	Castellví de la Marca	2.840,45	77,81	6,52	84,32	2,97%	2.756,12	97,03%
34	11	Baix Llobregat	08066	Castellví de Rosanes	1.637,89	169,89	12,17	182,06	11,12%	1.455,83	88,88%
35	40	Vallès Occidental	08266	Cerdanyola del Vallès	3.059,48	999,20	47,32	1.046,52	34,21%	2.012,97	65,79%
36	11	Baix Llobregat	08068	Cervelló	2.409,84	482,41	75,41	557,81	23,15%	1.852,03	76,85%
37	11	Baix Llobregat	08069	Collbató	1.805,07	251,29	15,71	267,00	14,79%	1.538,07	85,21%
38	11	Baix Llobregat	08072	Corbera de Llobregat	1.839,20	676,01	39,89	715,90	38,92%	1.123,29	61,08%
39	11	Baix Llobregat	08073	Cornellà de Llobregat	698,79	555,79	33,62	589,41	84,35%	109,38	15,65%
40	17	Garraf	08074	Cubelles	1.349,59	484,25	28,03	512,28	37,96%	837,32	62,04%
41	21	Maresme	08075	Dosrius	4.073,06	382,77	20,02	402,79	9,89%	3.670,27	90,11%
42	11	Baix Llobregat	08076	Esparreguera	2.731,89	564,98	28,23	593,21	21,71%	2.138,68	78,29%
43	11	Baix Llobregat	08077	Esplugues de Llobregat	453,66	349,15	29,33	378,48	83,43%	75,17	16,57%
44	41	Vallès Oriental	08134	Figaró-Montmany	1.498,68	38,55	2,65	41,20	2,75%	1.457,47	97,25%
45	41	Vallès Oriental	08081	Fogars de Montclús	3.971,58	46,10	1,70	47,80	1,20%	3.923,78	98,80%

## Sòl ocupat, sòl agrícola i natural, 2011

	CODICOM	Comarca	CODIMUN	Municipi	Sup. total (ha)	Sòl consolidat (ha)	Sòl indicis urb. (ha)	Sòl ocupat (ha)	% sòl ocupat sobre total	Sòl agrícola i espai natural (ha)	% sòl agrícola i espai natural sobre total
46	03	Alt Penedès	08085	Font-rubí	3.744,40	87,77	7,24	95,01	2,54%	3.649,39	97,46%
47	41	Vallès Oriental	08086	Franqueses del Vallès, les	2.913,54	463,53	89,53	553,06	18,98%	2.360,48	81,02%
48	40	Vallès Occidental	08087	Gallifa	1.632,76	23,43	1,55	24,98	1,53%	1.607,77	98,47%
49	41	Vallès Oriental	08088	Garriga, la	1.879,72	338,35	52,44	390,80	20,79%	1.488,92	79,21%
50	11	Baix Llobregat	08089	Gavà	3.074,60	735,96	27,71	763,67	24,84%	2.310,93	75,16%
51	03	Alt Penedès	08091	Gelida	2.670,45	227,97	48,46	276,43	10,35%	2.394,02	89,65%
52	03	Alt Penedès	08094	Granada, la	653,16	90,08	4,95	95,03	14,55%	558,13	85,45%
53	42	Moianès	08095	Granera	2.372,98	10,62	0,00	10,62	0,45%	2.362,35	99,55%
54	41	Vallès Oriental	08096	Granollers	1.491,50	744,92	66,56	811,48	54,41%	680,02	45,59%
55	41	Vallès Oriental	08097	Gualba	2.328,96	116,29	27,67	143,96	6,18%	2.185,00	93,82%
56	13	Barcelonès	08101	Hospitalet de Llobregat, l'	1.252,60	1.143,66	49,98	1.193,63	95,29%	58,97	4,71%
57	41	Vallès Oriental	08105	Llagosta, la	303,71	148,64	30,07	178,71	58,84%	125,00	41,16%
58	41	Vallès Oriental	08107	Lliçà d'Amunt	2.232,78	634,44	56,12	690,56	30,93%	1.542,21	69,07%
59	41	Vallès Oriental	08108	Lliçà de Vall	1.082,87	441,95	44,76	486,71	44,95%	596,17	55,05%
60	41	Vallès Oriental	08106	Llinars del Vallès	2.774,23	510,19	63,59	573,78	20,68%	2.200,46	79,32%
61	21	Maresme	08110	Malgrat de Mar	878,22	282,76	12,18	294,95	33,58%	583,28	66,42%
62	11	Baix Llobregat	08114	Martorell	1.269,83	604,77	15,06	619,84	48,81%	649,99	51,19%
63	41	Vallès Oriental	08115	Martorelles	356,93	193,01	13,12	206,13	57,75%	150,80	42,25%
64	21	Maresme	08118	Masnou, el	341,78	244,04	12,44	256,48	75,04%	85,31	24,96%
65	40	Vallès Occidental	08120	Matadepera	2.536,89	468,93	344,61	813,54	32,07%	1.723,35	67,93%
66	21	Maresme	08121	Mataró	2.248,40	1.014,20	83,81	1.098,01	48,84%	1.150,39	51,16%
67	03	Alt Penedès	08122	Mediona	4.768,71	222,61	37,41	260,02	5,45%	4.508,69	94,55%
68	11	Baix Llobregat	08123	Molins de Rei	1.593,96	364,47	32,09	396,56	24,88%	1.197,40	75,12%
69	41	Vallès Oriental	08124	Mollet del Vallès	1.080,34	510,88	28,61	539,50	49,94%	540,85	50,06%
70	40	Vallès Occidental	08125	Montcada i Reixac	2.346,12	779,69	67,03	846,72	36,09%	1.499,40	63,91%
71	21	Maresme	08126	Montgat	288,68	149,15	20,07	169,21	58,62%	119,47	41,38%
72	41	Vallès Oriental	08135	Montmeló	401,11	271,57	40,12	311,69	77,71%	89,42	22,29%
73	41	Vallès Oriental	08136	Montornès del Vallès	1.030,03	437,35	58,06	495,41	48,10%	534,62	51,90%
74	41	Vallès Oriental	08137	Montseny	2.676,39	30,18	0,24	30,43	1,14%	2.645,96	98,86%
75	03	Alt Penedès	08145	Olèrdola	3.015,46	359,32	42,81	402,14	13,34%	2.613,33	86,66%
76	03	Alt Penedès	08146	Olesa de Bonesvalls	3.079,17	179,32	134,73	314,05	10,20%	2.765,12	89,80%
77	11	Baix Llobregat	08147	Olesa de Montserrat	1.662,95	335,06	34,51	369,58	22,22%	1.293,37	77,78%
78	17	Garraf	08148	Olivella	3.874,65	280,06	191,53	471,59	12,17%	3.403,07	87,83%
79	21	Maresme	08153	Òrrius	565,68	48,81	4,75	53,56	9,47%	512,11	90,53%
80	03	Alt Penedès	08154	Pacs del Penedès	626,50	63,60	7,06	70,66	11,28%	555,84	88,72%
81	21	Maresme	08155	Palafolls	1.654,58	299,12	85,16	384,28	23,23%	1.270,30	76,77%
82	40	Vallès Occidental	08156	Palau-solità i Plegamans	1.492,61	519,93	44,57	564,50	37,82%	928,12	62,18%
83	11	Baix Llobregat	08157	Pallejà	829,55	291,12	25,59	316,70	38,18%	512,85	61,82%
84	11	Baix Llobregat	08905	Palma de Cervelló, la	547,77	89,86	1,18	91,03	16,62%	456,74	83,38%
85	11	Baix Llobregat	08158	Papiol, el	894,27	215,37	8,12	223,49	24,99%	670,78	75,01%
86	41	Vallès Oriental	08159	Parets del Vallès	912,04	482,91	27,64	510,54	55,98%	401,50	44,02%
87	21	Maresme	08163	Pineda de Mar	1.069,89	340,87	55,02	395,90	37,00%	673,99	63,00%
88	03	Alt Penedès	08164	Pla del Penedès, el	949,24	29,71	8,08	37,78	3,98%	911,46	96,02%
89	40	Vallès Occidental	08167	Polinyà	879,02	248,45	43,59	292,03	33,22%	586,99	66,78%
90	03	Alt Penedès	08168	Pontons	2.576,93	40,91	99,34	140,25	5,44%	2.436,68	94,56%

## Sòl ocupat, sòl agrícola i natural, 2011

	CODICOM	Comarca	CODIMUN	Municipi	Sup. total (ha)	Sòl consolidat (ha)	Sòl indicis urb. (ha)	Sòl ocupat (ha)	% sòl ocupat sobre total	Sòl agrícola i espai natural (ha)	% sòl agrícola i espai natural sobre total
91	11	Baix Llobregat	08169	Prat de Llobregat, el	3.350,09	1.800,33	479,38	2.279,71	68,05%	1.070,38	31,95%
92	21	Maresme	08230	Premià de Dalt	646,98	265,55	28,98	294,53	45,52%	352,44	54,48%
93	21	Maresme	08172	Premià de Mar	214,25	176,16	2,11	178,27	83,21%	35,97	16,79%
94	03	Alt Penedès	08174	Puigdàlber	47,69	12,25	2,18	14,43	30,25%	33,26	69,75%
95	40	Vallès Occidental	08179	Rellinars	1.778,84	78,99	19,04	98,03	5,51%	1.680,81	94,49%
96	40	Vallès Occidental	08180	Ripollet	430,55	289,91	32,38	322,29	74,85%	108,26	25,15%
97	41	Vallès Oriental	08181	Roca del Vallès, la	3.689,77	570,43	153,90	724,33	19,63%	2.965,43	80,37%
98	40	Vallès Occidental	08184	Rubí	3.229,13	1.298,82	256,35	1.555,17	48,16%	1.673,97	51,84%
99	40	Vallès Occidental	08187	Sabadell	3.778,39	1.698,26	152,93	1.851,19	48,99%	1.927,20	51,01%
100	13	Barcelonès	08194	Sant Adrià de Besòs	395,12	345,76	24,75	370,51	93,77%	24,61	6,23%
101	11	Baix Llobregat	08196	Sant Andreu de la Barca	561,97	359,93	7,70	367,63	65,42%	194,34	34,58%
102	21	Maresme	08197	Sant Andreu de Llavaneres	1.182,72	383,00	41,99	424,99	35,93%	757,73	64,07%
103	41	Vallès Oriental	08198	Sant Antoni de Vilamajor	1.369,94	263,12	25,10	288,22	21,04%	1.081,72	78,96%
104	11	Baix Llobregat	08200	Sant Boi de Llobregat	2.146,72	879,59	69,79	949,38	44,22%	1.197,33	55,78%
105	21	Maresme	08203	Sant Cebrià de Vallalta	1.567,62	227,39	37,85	265,24	16,92%	1.302,38	83,08%
106	41	Vallès Oriental	08202	Sant Celoni	6.518,34	495,26	101,87	597,13	9,16%	5.921,21	90,84%
107	11	Baix Llobregat	08204	Sant Climent de Llobregat	1.080,67	50,36	0,88	51,25	4,74%	1.029,42	95,26%
108	40	Vallès Occidental	08205	Sant Cugat del Vallès	4.823,60	2.045,03	92,59	2.137,62	44,32%	2.685,98	55,68%
109	03	Alt Penedès	08206	Sant Cugat Sesgarrigues	623,79	61,23	7,48	68,70	11,01%	555,09	88,99%
110	41	Vallès Oriental	08207	Sant Esteve de Palautordera	1.064,88	79,05	19,52	98,57	9,26%	966,30	90,74%
111	11	Baix Llobregat	08208	Sant Esteve Sesrovires	1.856,19	572,58	74,97	647,55	34,89%	1.208,64	65,11%
112	41	Vallès Oriental	08210	Sant Feliu de Codines	1.499,80	146,18	28,38	174,56	11,64%	1.325,24	88,36%
113	11	Baix Llobregat	08211	Sant Feliu de Llobregat	1.182,22	398,44	18,30	416,74	35,25%	765,48	64,75%
114	41	Vallès Oriental	08209	Sant Fost de Campsentelles	1.315,38	449,22	19,83	469,05	35,66%	846,32	64,34%
115	21	Maresme	08193	Sant Iscle de Vallalta	1.776,87	56,36	12,88	69,24	3,90%	1.707,62	96,10%
116	11	Baix Llobregat	08217	Sant Joan Despí	616,94	336,79	13,61	350,41	56,80%	266,53	43,20%
117	11	Baix Llobregat	08221	Sant Just Desvern	781,50	279,63	38,42	318,06	40,70%	463,45	59,30%
118	03	Alt Penedès	08222	Sant Llorenç d'Hortons	1.970,43	108,69	14,71	123,40	6,26%	1.847,03	93,74%
119	40	Vallès Occidental	08223	Sant Llorenç Savall	4.111,10	132,79	14,38	147,17	3,58%	3.963,93	96,42%
120	03	Alt Penedès	08227	Sant Martí Sarroca	3.518,15	125,69	13,59	139,28	3,96%	3.378,87	96,04%
121	17	Garraf	08231	Sant Pere de Ribes	4.079,42	552,38	222,60	774,99	19,00%	3.304,43	81,00%
122	03	Alt Penedès	08232	Sant Pere de Riudebitlles	536,93	60,77	2,06	62,83	11,70%	474,10	88,30%
123	41	Vallès Oriental	08234	Sant Pere de Vilamajor	3.473,42	321,85	38,03	359,88	10,36%	3.113,53	89,64%
124	21	Maresme	08235	Sant Pol de Mar	749,07	170,06	19,93	189,98	25,36%	559,09	74,64%
125	03	Alt Penedès	08236	Sant Quintí de Mediona	1.384,39	67,11	7,39	74,50	5,38%	1.309,88	94,62%
126	40	Vallès Occidental	08238	Sant Quirze del Vallès	1.406,12	468,30	99,16	567,46	40,36%	838,66	59,64%
127	42	Moianès	08239	Sant Quirze Safaja	2.620,98	80,39	13,88	94,27	3,60%	2.526,70	96,40%
128	03	Alt Penedès	08240	Sant Sadurní d'Anoia	1.893,56	213,63	39,62	253,25	13,37%	1.640,31	86,63%
129	21	Maresme	08264	Sant Vicenç de Montalt	805,05	292,15	37,35	329,50	40,93%	475,55	59,07%
130	11	Baix Llobregat	08263	Sant Vicenç dels Horts	912,27	486,01	5,48	491,49	53,88%	420,78	46,12%
131	11	Baix Llobregat	08244	Santa Coloma de Cervelló	749,43	202,48	12,82	215,29	28,73%	534,14	71,27%
132	13	Barcelonès	08245	Santa Coloma de Gramenet	699,68	461,16	14,71	475,87	68,01%	223,81	31,99%
133	41	Vallès Oriental	08248	Santa Eulàlia de Ronçana	1.422,78	338,85	40,84	379,70	26,69%	1.043,08	73,31%
134	03	Alt Penedès	08249	Santa Fe del Penedès	339,79	10,77	0,31	11,07	3,26%	328,72	96,74%
135	03	Alt Penedès	08251	Santa Margarida i els Monjos	1.715,87	315,08	8,25	323,33	18,84%	1.392,54	81,16%

## Sòl ocupat, sòl agrícola i natural, 2011

	CODICOM	Comarca	CODIMUN	Municipi	Sup. total (ha)	Sòl consolidat (ha)	Sòl indicis urb. (ha)	Sòl ocupat (ha)	% sòl ocupat sobre total	Sòl agrícola i espai natural (ha)	% sòl agrícola i espai natural sobre total
136	41	Vallès Oriental	08256	Santa Maria de Martorelles	448,25	30,50	2,27	32,77	7,31%	415,48	92,69%
137	41	Vallès Oriental	08259	Santa Maria de Palautordera	1.692,62	351,24	57,96	409,20	24,18%	1.283,42	75,82%
138	40	Vallès Occidental	08260	Santa Perpètua de Mogoda	1.579,44	725,89	21,33	747,22	47,31%	832,22	52,69%
139	21	Maresme	08261	Santa Susanna	1.260,57	190,02	57,92	247,93	19,67%	1.012,64	80,33%
140	40	Vallès Occidental	08267	Sentmenat	2.880,27	306,25	84,13	390,38	13,55%	2.489,89	86,45%
141	17	Garraf	08270	Sitges	4.382,39	954,71	72,50	1.027,21	23,44%	3.355,18	76,56%
142	03	Alt Penedès	08273	Subirats	5.589,72	253,92	46,30	300,22	5,37%	5.289,50	94,63%
143	41	Vallès Oriental	08276	Tagamanent	4.333,87	47,35	0,59	47,94	1,11%	4.285,93	98,89%
144	21	Maresme	08281	Teià	675,60	205,10	17,69	222,79	32,98%	452,81	67,02%
145	40	Vallès Occidental	08279	Terrassa	7.018,54	2.246,53	196,71	2.443,24	34,81%	4.575,29	65,19%
146	21	Maresme	08282	Tiana	790,33	157,23	7,56	164,79	20,85%	625,54	79,15%
147	21	Maresme	08284	Tordera	8.422,49	736,67	213,99	950,66	11,29%	7.471,83	88,71%
148	03	Alt Penedès	08287	Torrelavit	2.365,90	68,32	7,82	76,14	3,22%	2.289,76	96,78%
149	03	Alt Penedès	08288	Torrelles de Foix	3.700,73	188,33	43,76	232,09	6,27%	3.468,63	93,73%
150	11	Baix Llobregat	08289	Torrelles de Llobregat	1.355,60	248,01	60,59	308,60	22,76%	1.047,00	77,24%
151	40	Vallès Occidental	08290	Ullastrell	733,82	61,46	7,33	68,79	9,37%	665,03	90,63%
152	40	Vallès Occidental	08291	Vacarisses	4.065,62	550,85	150,65	701,50	17,25%	3.364,12	82,75%
153	41	Vallès Oriental	08294	Vallgorguina	2.215,32	208,32	84,45	292,77	13,22%	1.922,55	86,78%
154	11	Baix Llobregat	08295	Vallirana	2.387,92	968,28	96,10	1.064,39	44,57%	1.323,53	55,43%
155	41	Vallès Oriental	08296	Vallromanes	1.060,21	212,84	10,98	223,83	21,11%	836,38	78,89%
156	11	Baix Llobregat	08301	Viladecans	2.035,95	632,11	85,84	717,94	35,26%	1.318,00	64,74%
157	40	Vallès Occidental	08300	Viladecavalls	2.008,75	284,70	92,60	377,31	18,78%	1.631,45	81,22%
158	03	Alt Penedès	08305	Vilafranca del Penedès	1.965,49	488,92	97,63	586,56	29,84%	1.378,94	70,16%
159	41	Vallès Oriental	08306	Vilalba Sasserra	595,16	18,93	5,42	24,35	4,09%	570,81	95,91%
160	41	Vallès Oriental	08902	Vilanova del Vallès	1.520,57	319,55	51,08	370,63	24,37%	1.149,94	75,63%
161	17	Garraf	08307	Vilanova i la Geltrú	3.406,11	1.065,61	116,18	1.181,79	34,70%	2.224,31	65,30%
162	21	Maresme	08214	Vilassar de Dalt	893,43	180,47	17,03	197,51	22,11%	695,92	77,89%
163	21	Maresme	08219	Vilassar de Mar	394,92	186,48	13,73	200,21	50,70%	194,71	49,30%
164	03	Alt Penedès	08304	Vilobí del Penedès	933,05	64,18	10,02	74,21	7,95%	858,85	92,05%
				<b>RMB</b>	<b>324.452,37</b>	<b>69.308,26</b>	<b>8.009,12</b>	<b>77.317,37</b>	<b>23,83%</b>	<b>247.134,99</b>	<b>76,17%</b>
				<b>RMB sense AMB</b>	<b>260.618,09</b>	<b>41.264,00</b>	<b>6.158,63</b>	<b>47.422,63</b>	<b>18,20%</b>	<b>213.195,45</b>	<b>81,80%</b>
				<b>AMB</b>	<b>63.834,28</b>	<b>28.044,26</b>	<b>1.850,49</b>	<b>29.894,74</b>	<b>46,83%</b>	<b>33.939,54</b>	<b>53,17%</b>

## Usos del sòl agrupats, 2011

	CODICOM	Comarca	CODIMUN	Municipi	SÒL OCUPAT							SÒL AGRÍCOLA I NATURAL	
					Residencial	Industrial	Terciari	Parcs	Equipaments	Infraestructures	Altres	Agrícola	Espai Natural
1	11	Baix Llobregat	08001	Abrera	234,76	155,59	4,26	58,66	16,24	107,95	26,18	428,78	965,13
2	41	Vallès Oriental	08014	Aiguafreda	58,09	6,80	0,00	0,51	3,12	2,61	1,23	25,70	690,00
3	21	Maresme	08003	Alella	287,87	4,75	0,00	15,01	16,93	14,59	2,14	166,48	450,70
4	41	Vallès Oriental	08005	Ametlla del Vallès, l'	408,03	48,99	7,76	81,57	21,37	16,01	4,03	339,39	497,21
5	21	Maresme	08006	Arenys de Mar	148,15	22,15	2,81	24,23	36,31	58,32	2,22	90,59	285,08
6	21	Maresme	08007	Arenys de Munt	165,82	18,69	0,00	28,49	12,86	19,68	3,27	286,66	1.593,99
7	21	Maresme	08009	Argentona	295,66	52,84	0,00	56,67	30,48	51,68	13,81	235,53	1.802,90
8	03	Alt Penedès	08013	Avinyonet del Penedès	77,22	16,54	0,00	0,82	5,47	22,65	1,92	1.242,28	1.545,88
9	13	Barcelonès	08015	Badalona	645,99	152,97	42,86	172,48	182,31	99,31	36,34	32,25	749,15
10	40	Vallès Occidental	08904	Badia del Vallès	33,46	0,00	1,16	6,54	23,09	10,83	1,10	4,11	12,62
11	40	Vallès Occidental	08252	Barberà del Vallès	171,25	283,13	21,75	45,14	29,28	47,49	5,07	89,84	137,21
12	13	Barcelonès	08019	Barcelona	3.959,12	910,94	199,30	939,87	1.199,92	1.110,41	58,12	16,54	1.775,59
13	11	Baix Llobregat	08020	Begues	266,55	2,55	0,58	15,93	17,26	68,24	61,15	259,93	4.351,46
14	41	Vallès Oriental	08023	Bigues i Riells	503,45	26,39	0,00	66,60	28,50	9,12	33,27	332,80	1.863,45
15	03	Alt Penedès	08027	Cabanyes, les	18,61	4,75	0,00	2,28	1,90	0,67	0,39	76,44	10,16
16	21	Maresme	08029	Cabrera de Mar	172,95	53,31	12,46	13,46	14,45	37,11	7,66	243,34	338,57
17	21	Maresme	08030	Cabrils	298,85	4,91	0,00	57,64	20,45	7,19	2,39	39,57	263,54
18	21	Maresme	08032	Caldes de Estrac	50,69	0,00	0,00	6,56	2,98	1,77	0,22	0,28	23,67
19	41	Vallès Oriental	08033	Caldes de Montbui	357,37	69,35	3,07	60,98	88,12	24,17	14,04	818,05	2.310,25
20	21	Maresme	08035	Calella	148,58	6,96	0,00	25,34	33,86	22,32	0,85	105,91	455,32
21	41	Vallès Oriental	08039	Campins	33,83	0,00	0,00	3,13	1,45	2,30	0,00	59,58	628,84
22	21	Maresme	08040	Canet de Mar	120,44	14,83	0,56	13,76	23,97	13,03	2,23	70,05	298,19
23	41	Vallès Oriental	08041	Canovelles	136,45	73,61	0,00	24,60	17,57	15,71	5,14	203,11	189,53
24	41	Vallès Oriental	08042	Cànoves i Samalús	144,03	0,79	0,00	20,40	14,83	7,62	0,83	423,73	2.301,65
25	17	Garraf	08043	Canyelles	365,03	25,68	1,50	33,29	13,36	12,45	5,85	145,23	819,20
26	41	Vallès Oriental	08046	Cardedeu	222,74	40,97	1,22	30,86	32,34	21,76	6,99	553,40	300,19
27	40	Vallès Occidental	08051	Castellar del Vallès	423,95	172,52	9,49	85,03	45,83	25,00	55,61	320,88	3.353,83
28	40	Vallès Occidental	08054	Castellbisbal	263,91	373,47	0,00	155,09	23,03	133,11	9,50	384,20	1.750,50
29	42	Moianès	08055	Castellcir	70,62	0,00	0,00	5,01	4,40	1,05	0,45	445,34	2.890,66
30	11	Baix Llobregat	08056	Castelldefels	576,66	30,40	8,58	76,57	138,55	46,59	11,11	13,04	388,67
31	03	Alt Penedès	08058	Castellet i la Gornal	152,37	24,08	0,00	3,13	6,34	50,01	61,73	1.709,62	2.740,76
32	42	Moianès	08064	Castellterçol	71,47	5,85	0,00	2,34	5,48	9,90	0,00	417,81	2.677,31
33	03	Alt Penedès	08065	Castellví de la Marca	48,29	7,54	0,00	1,54	4,62	21,63	0,70	1.710,02	1.046,10
34	11	Baix Llobregat	08066	Castellví de Rosanes	114,37	21,48	0,00	22,03	4,93	18,29	0,96	170,54	1.285,29
35	40	Vallès Occidental	08266	Cerdanyola del Vallès	499,79	144,74	0,00	83,57	181,68	119,50	17,24	268,41	1.744,56
36	11	Baix Llobregat	08068	Cervelló	390,01	29,97	0,00	43,51	19,10	27,62	47,61	79,50	1.772,53
37	11	Baix Llobregat	08069	Collbató	187,42	7,36	0,00	23,20	16,56	29,44	3,02	166,58	1.371,48
38	11	Baix Llobregat	08072	Corbera de Llobregat	632,53	4,52	0,00	44,45	20,81	12,96	0,64	72,45	1.050,85
39	11	Baix Llobregat	08073	Cornellà de Llobregat	184,00	141,32	18,89	78,27	86,17	63,64	17,13	47,64	61,74
40	17	Garraf	08074	Cubelles	334,87	11,50	14,61	34,33	31,65	74,60	10,72	221,37	615,94
41	21	Maresme	08075	Dosrius	299,86	14,66	0,00	39,39	17,67	9,58	21,63	217,08	3.453,20
42	11	Baix Llobregat	08076	Esparreguera	300,84	122,44	0,28	43,37	28,98	44,41	52,90	478,06	1.660,63
43	11	Baix Llobregat	08077	Esplugues de Llobregat	164,87	30,93	4,89	67,93	66,30	34,87	8,69	7,88	67,30
44	41	Vallès Oriental	08134	Figaró-Montmany	25,27	2,28	0,00	0,15	6,79	6,65	0,07	54,42	1.403,05
45	41	Vallès Oriental	08081	Fogars de Montclús	18,34	0,00	0,00	0,09	12,76	16,57	0,04	218,33	3.705,45

## Usos del sòl agrupats, 2011

CODICOM	Comarca	CODIMUN	Municipi	SÒL OCUPAT							SÒL AGRÍCOLA I NATURAL		
				Residencial	Industrial	Terciari	Parcs	Equipaments	Infraestructures	Altres	Agrícola	Espai Natural	
46	03	Alt Penedès	08085	Font-rubí	68,34	3,24	0,00	3,60	2,87	15,95	1,01	2.121,95	1.527,44
47	41	Vallès Oriental	08086	Franqueses del Vallès, les	210,98	224,65	1,38	46,32	35,16	28,16	6,41	1.334,34	1.026,14
48	40	Vallès Occidental	08087	Gallifa	18,80	0,00	0,00	0,00	0,98	5,20	0,00	97,73	1.510,05
49	41	Vallès Oriental	08088	Garriga, la	197,30	90,88	1,94	24,51	40,79	29,38	5,99	294,12	1.194,80
50	11	Baix Llobregat	08089	Gavà	314,78	141,67	11,62	71,03	76,33	110,71	37,52	631,69	1.679,24
51	03	Alt Penedès	08091	Gelida	172,59	34,31	0,00	7,77	11,04	40,66	10,05	671,16	1.722,86
52	03	Alt Penedès	08094	Granada, la	32,08	24,50	0,00	2,37	3,13	32,45	0,50	487,28	70,85
53	42	Moianès	08095	Granera	7,12	0,18	0,00	0,00	0,57	2,75	0,00	134,37	2.227,98
54	41	Vallès Oriental	08096	Granollers	261,16	290,61	8,28	82,68	81,02	72,28	15,46	432,34	247,68
55	41	Vallès Oriental	08097	Gualba	55,57	24,41	0,00	12,04	28,57	20,57	2,79	99,76	2.085,24
56	13	Barcelonès	08101	Hospitalet de Llobregat, l'	428,48	267,77	17,56	92,65	204,08	173,05	10,03	31,02	27,95
57	41	Vallès Oriental	08105	Llagosta, la	31,59	63,06	0,00	7,08	6,70	40,46	29,82	5,27	119,72
58	41	Vallès Oriental	08107	Lliçà d'Amunt	553,42	35,78	0,75	33,54	38,04	15,96	13,08	775,74	766,47
59	41	Vallès Oriental	08108	Lliçà de Vall	270,09	160,09	0,00	13,49	22,90	13,72	6,42	335,85	260,32
60	41	Vallès Oriental	08106	Llinars del Vallès	260,85	88,58	0,00	33,58	26,17	89,07	75,53	440,31	1.760,15
61	21	Maresme	08110	Malgrat de Mar	152,64	44,23	0,00	16,54	61,61	17,90	2,02	304,41	278,87
62	11	Baix Llobregat	08114	Martorell	122,25	285,89	2,46	47,24	40,19	117,45	4,35	170,63	479,36
63	41	Vallès Oriental	08115	Martorelles	79,88	96,51	0,00	10,11	11,25	6,88	1,49	14,59	136,21
64	21	Maresme	08118	Masnou, el	167,91	14,90	7,04	10,85	19,99	27,73	8,07	29,78	55,52
65	40	Vallès Occidental	08120	Matadepera	578,82	0,00	0,00	193,20	34,41	6,61	0,51	31,70	1.691,65
66	21	Maresme	08121	Mataró	516,09	175,37	14,87	113,17	150,13	103,81	24,55	306,10	844,29
67	03	Alt Penedès	08122	Mediona	192,40	9,88	0,00	28,76	7,85	20,60	0,53	1.366,17	3.142,52
68	11	Baix Llobregat	08123	Molins de Rei	201,99	80,44	1,61	32,12	25,94	50,66	3,80	159,71	1.037,68
69	41	Vallès Oriental	08124	Mollet del Vallès	185,06	120,79	9,84	49,49	82,86	80,12	11,34	385,55	155,29
70	40	Vallès Occidental	08125	Montcada i Reixac	281,64	232,18	6,08	55,43	78,16	132,26	60,96	344,86	1.154,54
71	21	Maresme	08126	Montgat	74,82	17,16	0,00	22,46	14,95	32,16	7,65	17,98	101,49
72	41	Vallès Oriental	08135	Montmeló	56,87	96,54	0,32	34,47	72,36	22,86	28,27	35,23	54,19
73	41	Vallès Oriental	08136	Montornès del Vallès	154,28	224,14	0,10	48,82	21,33	31,32	15,42	141,00	393,62
74	41	Vallès Oriental	08137	Montseny	10,20	0,00	0,00	0,00	9,49	8,91	1,83	93,35	2.552,61
75	03	Alt Penedès	08145	Olèrdola	146,08	100,58	8,30	12,29	15,04	29,14	90,71	905,93	1.707,40
76	03	Alt Penedès	08146	Olesa de Bonesvalls	274,01	2,12	0,00	3,59	3,92	5,69	24,73	138,17	2.626,95
77	11	Baix Llobregat	08147	Olesa de Montserrat	228,87	72,36	3,36	13,89	23,85	24,59	2,65	297,56	995,82
78	17	Garraf	08148	Olivella	385,07	0,00	0,00	57,90	20,08	5,90	2,65	138,93	3.264,14
79	21	Maresme	08153	Òrrius	32,79	0,75	0,00	1,08	4,57	1,74	12,64	17,85	494,27
80	03	Alt Penedès	08154	Pacs del Penedès	30,91	9,35	0,00	2,54	6,06	4,33	17,47	433,27	122,57
81	21	Maresme	08155	Palafolls	199,92	75,10	0,00	19,50	42,05	41,86	5,85	414,80	855,50
82	40	Vallès Occidental	08156	Palau-solità i Plegamans	312,35	133,37	0,94	65,75	24,47	25,89	1,73	457,18	470,94
83	11	Baix Llobregat	08157	Pallejà	161,50	59,58	0,00	27,78	18,72	42,71	6,40	30,59	482,25
84	11	Baix Llobregat	08905	Palma de Cervelló, la	48,83	10,97	0,00	5,39	3,48	8,71	13,65	28,73	428,01
85	11	Baix Llobregat	08158	Papiol, el	50,48	51,16	0,00	3,99	20,95	44,67	52,25	133,33	537,45
86	41	Vallès Oriental	08159	Parets del Vallès	158,37	244,68	4,76	19,20	26,40	46,53	10,61	305,42	96,08
87	21	Maresme	08163	Pineda de Mar	272,67	29,72	5,53	16,42	35,26	19,17	17,12	171,20	502,79
88	03	Alt Penedès	08164	Pla del Penedès, el	25,99	2,14	0,00	0,39	2,03	6,67	0,57	686,48	224,98
89	40	Vallès Occidental	08167	Polinyà	61,26	190,20	0,00	17,09	13,22	8,20	2,07	288,32	298,67
90	03	Alt Penedès	08168	Pontons	127,15	0,00	0,00	5,12	3,15	4,84	0,00	443,53	1.993,15

Usos del sòl agrupats, 2011

CODICOM	Comarca	CODIMUN	Municipi	SÒL OCUPAT							SÒL AGRÍCOLA I NATURAL		
				Residencial	Industrial	Terciari	Parcs	Equipaments	Infraestructures	Altres	Agrícola	Espai Natural	
91	11	Baix Llobregat	08169	Prat de Llobregat, el	180,46	356,08	68,75	88,92	124,94	1.409,71	50,85	344,04	726,34
92	21	Maresme	08230	Premià de Dalt	208,27	14,84	1,50	29,69	19,79	15,73	4,72	69,04	283,41
93	21	Maresme	08172	Premià de Mar	127,31	7,76	0,00	7,61	15,43	18,58	1,59	15,51	20,47
94	03	Alt Penedès	08174	Puigdàlber	11,48	0,54	0,00	0,60	1,60	0,20	0,00	26,27	6,99
95	40	Vallès Occidental	08179	Rellinars	74,27	0,26	0,00	12,66	4,03	5,88	0,92	27,14	1.653,67
96	40	Vallès Occidental	08180	Ripollet	115,02	78,59	3,98	55,09	30,99	28,46	10,16	27,69	80,57
97	41	Vallès Oriental	08181	Roca del Vallès, la	279,72	115,22	17,79	22,49	107,29	126,05	55,78	1.021,16	1.944,27
98	40	Vallès Occidental	08184	Rubí	814,42	312,25	1,34	187,75	96,24	66,89	76,29	445,06	1.228,91
99	40	Vallès Occidental	08187	Sabadell	898,26	288,94	17,25	183,56	214,62	193,85	54,70	737,68	1.189,52
100	13	Barcelonès	08194	Sant Adrià de Besòs	97,96	63,97	10,58	67,37	46,65	80,24	3,73	0,00	24,61
101	11	Baix Llobregat	08196	Sant Andreu de la Barca	133,33	149,31	3,63	21,19	36,93	21,81	1,43	3,74	190,60
102	21	Maresme	08197	Sant Andreu de Llavaneres	318,31	5,54	0,00	21,60	45,73	29,89	3,92	100,51	657,21
103	41	Vallès Oriental	08198	Sant Antoni de Vilamajor	227,67	16,88	0,00	19,77	13,61	6,37	3,91	603,52	478,20
104	11	Baix Llobregat	08200	Sant Boi de Llobregat	312,06	224,84	34,14	93,54	117,15	149,41	18,25	747,24	450,10
105	21	Maresme	08203	Sant Cebrià de Vallalta	211,29	6,69	0,00	23,65	17,74	3,59	2,28	147,75	1.154,63
106	41	Vallès Oriental	08202	Sant Celoni	291,56	99,03	2,05	55,86	38,76	81,29	28,58	266,81	5.654,40
107	11	Baix Llobregat	08204	Sant Climent de Llobregat	34,96	7,20	0,00	2,22	4,03	2,83	0,00	263,35	766,07
108	40	Vallès Occidental	08205	Sant Cugat del Vallès	1.238,61	135,04	73,63	186,96	309,46	170,83	23,09	195,07	2.490,91
109	03	Alt Penedès	08206	Sant Cugat Sesgarrigues	23,66	31,53	0,00	1,37	3,01	5,89	3,24	465,13	89,96
110	41	Vallès Oriental	08207	Sant Esteve de Palautordera	74,50	1,20	0,00	6,05	14,09	2,59	0,15	199,65	766,66
111	11	Baix Llobregat	08208	Sant Esteve Sesrovires	266,69	165,28	0,00	29,00	162,54	23,03	1,01	539,14	669,50
112	41	Vallès Oriental	08210	Sant Feliu de Codines	109,88	6,57	0,09	7,06	38,00	11,12	1,84	156,92	1.168,31
113	11	Baix Llobregat	08211	Sant Feliu de Llobregat	132,80	118,66	2,33	46,91	51,73	54,52	9,80	208,55	556,94
114	41	Vallès Oriental	08209	Sant Fost de Campsentelles	296,76	37,24	0,00	45,38	10,15	12,15	67,37	54,00	792,33
115	21	Maresme	08193	Sant Iscle de Vallalta	55,51	3,30	0,00	4,50	3,88	2,05	0,00	118,11	1.589,52
116	11	Baix Llobregat	08217	Sant Joan Despí	108,56	69,19	2,25	41,16	62,67	60,43	6,15	170,97	95,56
117	11	Baix Llobregat	08221	Sant Just Desvern	170,97	56,33	6,50	19,63	30,65	23,45	10,52	62,84	400,61
118	03	Alt Penedès	08222	Sant Llorenç d'Hortons	69,76	23,10	0,00	2,98	15,65	8,91	3,00	1.044,49	802,53
119	40	Vallès Occidental	08223	Sant Llorenç Savall	102,17	11,00	0,00	16,43	7,40	10,17	0,00	188,35	3.775,57
120	03	Alt Penedès	08227	Sant Martí Sarroca	110,87	11,36	0,00	1,85	5,72	9,00	0,48	2.176,67	1.202,21
121	17	Garraf	08231	Sant Pere de Ribes	505,06	37,51	8,32	84,97	50,58	65,44	23,10	930,30	2.374,13
122	03	Alt Penedès	08232	Sant Pere de Riudebitlles	28,28	21,38	0,00	0,91	3,41	7,94	0,91	225,83	248,26
123	41	Vallès Oriental	08234	Sant Pere de Vilamajor	276,23	10,91	0,00	48,73	18,01	3,01	3,00	422,45	2.691,08
124	21	Maresme	08235	Sant Pol de Mar	111,20	11,65	1,54	8,81	27,22	28,27	1,29	128,09	430,99
125	03	Alt Penedès	08236	Sant Quintí de Mediona	46,09	13,30	0,00	2,39	5,79	6,49	0,44	541,18	768,70
126	40	Vallès Occidental	08238	Sant Quirze del Vallès	283,73	107,61	14,53	86,60	22,23	44,94	7,81	106,41	732,24
127	42	Moianès	08239	Sant Quirze Safaja	59,78	0,34	0,00	18,28	5,45	9,13	1,30	218,55	2.308,15
128	03	Alt Penedès	08240	Sant Sadurn d'Anoia	103,21	50,89	0,55	19,12	18,98	37,98	22,51	952,39	687,92
129	21	Maresme	08264	Sant Vicenç de Montalt	230,85	1,03	0,14	19,59	56,86	20,61	0,42	24,62	450,93
130	11	Baix Llobregat	08263	Sant Vicenç dels Horts	287,08	93,13	2,58	28,37	30,89	47,32	2,12	112,87	307,91
131	11	Baix Llobregat	08244	Santa Coloma de Cervelló	109,38	25,63	0,00	24,46	29,49	23,14	3,20	243,43	290,71
132	13	Barcelonès	08245	Santa Coloma de Gramenet	256,35	17,31	0,00	91,21	91,08	18,67	1,26	0,96	222,85
133	41	Vallès Oriental	08248	Santa Eulàlia de Ronçana	303,12	30,79	0,00	14,96	20,39	5,32	5,11	520,31	522,78
134	03	Alt Penedès	08249	Santa Fe del Penedès	7,66	0,69	0,00	0,67	0,80	1,25	0,00	263,84	64,88
135	03	Alt Penedès	08251	Santa Margarida i els Monjos	74,96	122,43	0,00	18,44	13,63	29,50	64,37	700,90	691,64

## Usos del sòl agrupats, 2011

CODICOM	Comarca	CODIMUN	Municipi	SÒL OCUPAT							SÒL AGRÍCOLA I NATURAL		
				Residencial	Industrial	Terciari	Parcs	Equipaments	Infraestructures	Altres	Agrícola	Espai Natural	
136	41	Vallès Oriental	08256	Santa Maria de Martorelles	24,02	0,26	0,00	0,00	4,63	0,79	3,06	29,53	385,95
137	41	Vallès Oriental	08259	Santa Maria de Palautordera	236,01	58,17	1,11	26,50	32,89	27,33	27,19	379,33	904,09
138	40	Vallès Occidental	08260	Santa Perpètua de Mogoda	169,94	368,51	2,57	62,56	44,42	91,44	7,79	534,11	298,10
139	21	Maresme	08261	Santa Susanna	177,31	1,31	5,83	19,60	24,40	16,48	3,00	127,83	884,80
140	40	Vallès Occidental	08267	Sentmenat	210,23	89,22	0,52	38,72	24,23	20,57	6,88	710,45	1.779,44
141	17	Garraf	08270	Sitges	406,51	24,61	13,98	81,36	135,13	109,89	255,72	156,96	3.198,22
142	03	Alt Penedès	08273	Subirats	144,96	54,71	0,00	3,66	9,55	72,50	14,84	2.109,41	3.180,09
143	41	Vallès Oriental	08276	Tagamanent	17,47	3,84	0,00	0,00	2,02	17,63	6,97	81,55	4.204,38
144	21	Maresme	08281	Teià	155,36	9,54	0,32	17,96	24,61	14,20	0,80	100,92	351,89
145	40	Vallès Occidental	08279	Terrassa	1.047,45	393,53	56,79	234,61	411,26	175,21	124,39	703,87	3.871,42
146	21	Maresme	08282	Tiana	119,57	6,09	0,00	6,66	19,22	8,92	4,32	136,58	488,96
147	21	Maresme	08284	Tordera	638,43	67,88	0,67	106,93	56,67	41,65	38,44	1.416,86	6.054,97
148	03	Alt Penedès	08287	Torrelavit	29,68	26,50	0,00	0,94	5,78	11,78	1,46	1.366,74	923,02
149	03	Alt Penedès	08288	Torrelles de Foix	187,16	9,88	0,00	13,35	8,89	10,31	2,50	1.172,14	2.296,49
150	11	Baix Llobregat	08289	Torrelles de Llobregat	252,57	2,54	0,00	15,34	18,22	5,58	14,35	180,75	866,25
151	40	Vallès Occidental	08290	Ullastrell	50,23	2,89	0,00	2,38	7,91	4,84	0,55	99,38	565,65
152	40	Vallès Occidental	08291	Vacarisses	468,79	25,37	0,00	51,33	14,67	114,88	26,46	113,82	3.250,30
153	41	Vallès Oriental	08294	Vallgorguina	190,06	9,61	0,00	47,54	27,15	18,29	0,12	101,51	1.821,04
154	11	Baix Llobregat	08295	Vallirana	655,84	38,02	0,00	172,64	24,62	16,05	157,22	32,96	1.290,58
155	41	Vallès Oriental	08296	Vallromanes	156,21	0,00	0,00	3,88	58,01	4,91	0,82	83,56	752,83
156	11	Baix Llobregat	08301	Viladecans	266,71	144,85	8,50	68,08	70,83	136,25	22,72	614,67	703,34
157	40	Vallès Occidental	08300	Viladecavalls	184,77	53,68	0,00	27,49	10,31	58,18	42,87	73,76	1.557,69
158	03	Alt Penedès	08305	Vilafranca del Penedès	209,03	126,71	0,58	42,37	55,77	101,11	50,99	1.175,68	203,25
159	41	Vallès Oriental	08306	Vilalba Sasserra	12,60	2,89	0,00	0,47	2,03	4,31	2,04	42,14	528,67
160	41	Vallès Oriental	08902	Vilanova del Vallès	268,61	20,24	0,00	21,14	29,60	15,55	15,49	346,03	803,91
161	17	Garraf	08307	Vilanova i la Geltrú	636,64	169,50	5,12	60,42	120,92	124,78	64,41	768,58	1.455,74
162	21	Maresme	08214	Vilassar de Dalt	129,27	29,50	0,40	7,49	14,71	14,88	1,25	130,13	565,79
163	21	Maresme	08219	Vilassar de Mar	122,98	22,44	7,80	5,75	21,66	13,44	6,15	174,79	19,92
164	03	Alt Penedès	08304	Vilobí del Penedès	45,10	19,84	0,00	1,32	5,02	2,69	0,24	753,97	104,88
<b>RMB</b>					<b>39.252,20</b>	<b>11.716,83</b>	<b>840,39</b>	<b>6.889,92</b>	<b>7.412,59</b>	<b>8.459,09</b>	<b>2.746,36</b>	<b>59.014,53</b>	<b>188.120,46</b>
<b>RMB sense AMB</b>					<b>26.085,16</b>	<b>7.202,19</b>	<b>288,66</b>	<b>3.992,59</b>	<b>3.907,58</b>	<b>3.848,01</b>	<b>2.098,44</b>	<b>53.048,10</b>	<b>160.147,35</b>
<b>AMB</b>					<b>13.167,04</b>	<b>4.514,64</b>	<b>551,73</b>	<b>2.897,33</b>	<b>3.505,01</b>	<b>4.611,08</b>	<b>647,91</b>	<b>5.966,43</b>	<b>27.973,11</b>

**Usos del sòl desagrupats, 2011 (I)**

CODICOM	Comarca	CODIMUN	Municipi	RESIDENCIAL								INDUSTRIAL		TERCIARI		PARCS		EQUIPAMENTS				
				Casc antic	Illa tancada		Aïllada Plurifamiliar		Filera		Unifamiliar		Indiferenciat	Industrial		Oficines o comerç		Parc o jardí		Equipament		
					Cons.	Cons.	Indicis	Cons.	Indicis	Cons.	Indicis	Cons.		Indicis	Indicis	Cons.	Indicis	Cons.	Indicis	Cons.	Indicis	Cons.
1	11	Baix Llobregat	08001	Abrera	5,74	0,00	0,00	11,68	2,46	15,10	0,00	185,81	5,82	8,14	151,05	4,54	4,26	0,00	58,66	0,00	11,62	4,62
2	41	Vallès Oriental	08014	Aiguafreda	0,00	1,83	0,00	1,82	0,00	3,12	0,00	51,32	0,00	0,00	6,80	0,00	0,00	0,00	0,51	0,00	3,12	0,00
3	21	Maresme	08003	Alella	6,42	2,86	0,00	5,02	0,00	17,68	0,00	252,53	0,83	2,54	4,75	0,00	0,00	0,00	15,01	0,00	15,23	1,70
4	41	Vallès Oriental	08005	Ametlla del Vallès, l'	0,00	0,00	0,00	1,13	0,00	12,79	0,00	350,02	34,74	9,35	38,58	10,42	4,70	3,05	42,89	38,69	15,00	6,37
5	21	Maresme	08006	Arenys de Mar	0,92	37,52	0,00	9,89	0,55	10,58	0,20	73,74	2,39	12,36	13,06	9,09	2,81	0,00	11,22	13,01	33,73	2,59
6	21	Maresme	08007	Arenys de Munt	0,00	24,37	0,37	4,17	0,13	6,85	0,32	128,59	1,00	0,03	16,62	2,07	0,00	0,00	26,83	1,66	12,01	0,85
7	21	Maresme	08009	Argentona	10,06	13,90	0,00	3,18	0,00	12,07	0,90	242,05	10,06	3,44	45,95	6,89	0,00	0,00	42,94	13,73	27,50	2,98
8	03	Alt Penedès	08013	Avinyonet del Penedès	0,00	10,37	0,13	0,06	0,00	1,82	0,00	56,18	5,54	3,12	10,93	5,61	0,00	0,00	0,62	0,19	5,11	0,36
9	13	Barcelonès	08015	Badalona	40,51	309,28	1,16	161,25	3,08	26,82	0,13	92,29	0,00	11,46	148,29	4,69	42,86	0,00	145,58	26,89	182,07	0,24
10	40	Vallès Occidental	08904	Badia del Vallès	0,00	0,00	0,00	33,39	0,00	0,00	0,00	0,06	0,00	0,00	0,00	0,00	0,60	0,56	6,54	0,00	23,09	0,00
11	40	Vallès Occidental	08252	Barberà del Vallès	7,78	36,34	0,08	27,07	3,63	8,86	0,00	87,48	0,00	0,00	273,35	9,78	21,75	0,00	32,39	12,75	27,91	1,36
12	13	Barcelonès	08019	Barcelona	283,36	2.062,80	0,32	953,37	15,47	28,73	0,00	591,05	0,19	23,83	864,96	45,99	188,99	10,31	923,46	16,41	1.172,48	27,43
13	11	Baix Llobregat	08020	Begues	0,00	4,69	0,00	3,78	1,07	4,64	0,00	219,53	21,56	11,28	2,55	0,00	0,58	0,00	13,72	2,22	14,77	2,50
14	41	Vallès Oriental	08023	Bigues i Riells	0,00	0,00	0,00	4,43	0,00	1,11	0,00	436,67	60,14	1,10	24,52	1,86	0,00	0,00	65,87	0,72	12,40	16,10
15	03	Alt Penedès	08027	Cabanyes, les	0,00	2,46	0,00	0,00	0,00	3,28	0,15	10,60	0,00	2,10	3,96	0,78	0,00	0,00	1,97	0,31	1,90	0,00
16	21	Maresme	08029	Cabrera de Mar	1,78	0,73	0,00	5,64	0,00	9,54	0,50	152,29	1,81	0,66	53,31	0,00	8,97	3,49	9,91	3,55	14,45	0,00
17	21	Maresme	08030	Cabrils	2,15	0,00	0,00	4,76	0,00	24,12	0,57	263,63	0,39	3,22	4,62	0,29	0,00	0,00	6,67	50,98	19,43	1,02
18	21	Maresme	08032	Caldes de Estrac	3,49	4,54	0,00	6,89	0,42	0,56	0,00	34,27	0,00	0,52	0,00	0,00	0,00	0,00	5,60	0,96	2,98	0,00
19	41	Vallès Oriental	08033	Caldes de Montbui	8,54	40,31	0,00	4,73	0,00	13,35	0,00	238,54	50,19	1,72	65,61	3,74	3,07	0,00	38,86	22,13	65,45	22,66
20	21	Maresme	08035	Calella	3,93	59,96	0,00	15,48	0,00	7,19	0,00	36,36	24,81	0,85	6,96	0,00	0,00	0,00	22,06	3,28	33,86	0,00
21	41	Vallès Oriental	08039	Campins	0,00	0,00	0,00	0,00	0,00	0,00	0,00	21,42	10,64	1,76	0,00	0,00	0,00	0,00	0,25	2,88	1,32	0,13
22	21	Maresme	08040	Canet de Mar	14,78	32,68	0,00	11,65	0,00	7,72	0,00	49,95	0,00	3,65	9,32	5,51	0,56	0,00	13,76	0,00	23,97	0,00
23	41	Vallès Oriental	08041	Canovelles	0,50	15,37	0,00	14,41	0,00	7,70	0,00	89,49	7,02	1,95	71,86	1,75	0,00	0,00	21,16	3,43	16,18	1,38
24	41	Vallès Oriental	08042	Cànoves i Samalús	1,34	0,00	0,00	0,00	0,00	0,00	0,00	131,25	11,43	0,00	0,79	0,00	0,00	0,00	19,93	0,47	5,17	9,66
25	17	Garraf	08043	Canyelles	5,54	0,00	0,00	0,00	0,00	2,75	0,84	299,08	56,83	0,00	25,68	0,00	0,00	1,50	24,96	8,32	7,91	5,46
26	41	Vallès Oriental	08046	Cardedeu	8,11	46,57	0,00	8,03	0,00	6,07	0,22	130,40	12,10	11,25	40,97	0,00	1,22	0,00	18,57	12,29	29,94	2,40
27	40	Vallès Occidental	08051	Castellar del Vallès	20,13	36,49	0,14	11,86	0,00	49,45	0,25	233,20	45,90	26,53	118,97	53,55	7,64	1,85	37,03	48,00	42,10	3,73
28	40	Vallès Occidental	08054	Castellbisbal	6,78	12,16	0,00	11,92	0,00	11,34	0,00	207,13	13,95	0,63	367,81	5,67	0,00	0,00	155,09	0,00	19,86	3,16
29	42	Moianès	08055	Castellcir	0,00	1,61	0,00	0,00	0,00	0,29	0,00	52,04	4,80	11,89	0,00	0,00	0,00	0,00	4,81	0,20	1,23	3,16
30	11	Baix Llobregat	08056	Castelldefels	0,00	54,58	0,00	164,47	0,00	31,70	0,00	312,93	12,27	0,71	28,64	1,76	8,58	0,00	73,42	3,16	105,60	32,95
31	03	Alt Penedès	08058	Castellet i la Gornal	3,92	8,58	0,00	0,00	0,00	1,09	0,09	134,88	0,84	2,97	24,08	0,00	0,00	0,00	3,13	0,00	6,34	0,00
32	42	Moianès	08064	Castellterçol	5,72	14,08	0,00	0,00	0,00	2,76	0,00	42,04	1,72	5,16	1,12	4,73	0,00	0,00	0,79	1,54	4,77	0,70
33	03	Alt Penedès	08065	Castellví de la Marca	0,00	9,15	0,00	0,26	0,00	0,80	0,00	33,84	0,52	3,72	7,00	0,54	0,00	0,00	1,54	0,00	3,59	1,03
34	11	Baix Llobregat	08066	Castellví de Rosanes	3,87	0,00	0,00	0,32	0,00	2,08	0,00	100,56	4,46	3,07	21,48	0,00	0,00	0,00	22,03	0,00	3,01	1,92
35	40	Vallès Occidental	08266	Cerdanyola del Vallès	0,00	63,76	0,00	57,40	0,00	36,26	0,00	325,31	17,05	0,00	143,24	1,50	0,00	0,00	83,57	0,00	181,25	0,43
36	11	Baix Llobregat	08068	Cervelló	0,00	11,18	0,00	1,15	0,00	5,35	0,00	342,61	25,63	4,08	26,07	3,90	0,00	0,00	6,07	37,44	17,39	1,71
37	11	Baix Llobregat	08069	Collbató	5,19	0,95	0,00	0,00	0,00	5,37	0,00	164,93	1,04	9,93	7,36	0,00	0,00	0,00	21,73	1,47	16,31	0,25
38	11	Baix Llobregat	08072	Corbera de Llobregat	6,11	5,82	0,00	9,27	0,00	4,08	0,00	569,68	24,20	13,38	4,11	0,41	0,00	0,00	44,27	0,18	19,72	1,09
39	11	Baix Llobregat	08073	Cornellà de Llobregat	6,16	104,73	0,17	65,79	1,31	0,00	0,00	3,75	0,00	2,10	134,67	6,65	17,21	1,67	77,27	0,99	83,26	2,91
40	17	Garraf	08074	Cubelles	6,00	17,63	0,28	65,07	0,00	20,06	0,08	217,49	1,08	7,17	11,50	0,00	14,61	0,00	32,01	2,31	25,27	6,38
41	21	Maresme	08075	Dosrius	2,41	0,15	0,00	0,74	0,00	1,29	0,00	290,83	3,10	1,35	14,66	0,00	0,00	0,00	26,80	12,59	17,67	0,00
42	11	Baix Llobregat	08076	Esparreguera	26,18	13,29	0,00	14,04	0,42	43,49	0,18	191,24	10,10	1,90	116,91	5,54	0,28	0,00	43,37	0,00	23,25	5,73
43	11	Baix Llobregat	08077	Esplugues de Llobregat	4,09	66,30	0,30	19,25	0,80	11,20	0,00	53,54	0,00	9,41	30,93	0,00	4,89	0,00	62,65	5,28	61,44	4,86
44	41	Vallès Oriental	08134	Figaró-Montmany	0,00	1,09	0,00	0,78	0,00	0,00	0,00	20,82	2,58	0,00	2,28	0,00	0,00	0,00	0,15	0,00	6,79	0,00
45	41	Vallès Oriental	08081	Fogars de Montclús	0,00	0,00	0,00	0,00	0,00	0,00	0,00	16,68	1,66	0,00	0,00	0,00	0,00	0,00	0,09	0,00	12,76	0,00

**Usos del sòl desagrupats, 2011 (I)**

CODICOM	Comarca	CODIMUN	Municipi	RESIDENCIAL									INDUSTRIAL		TERCIARI		PARCS		EQUIPAMENTS			
				Casc antic	Illa tancada		Aïllada Plurifamiliar		Filera		Unifamiliar		Indiferenciat	Industrial		Oficines o comerç		Parc o jardí		Equipament		
					Cons.	Cons.	Indicis	Cons.	Indicis	Cons.	Indicis	Cons.		Indicis	Indicis	Cons.	Indicis	Cons.	Indicis	Cons.	Indicis	Cons.
46	03	Alt Penedès	08085	Font-rubí	1,65	0,00	0,00	0,00	0,00	0,20	0,00	61,73	3,90	0,85	3,24	0,00	0,00	0,00	2,12	1,48	2,87	0,00
47	41	Vallès Oriental	08086	Franqueses del Vallès, les	0,00	43,71	0,00	20,83	0,00	6,62	0,00	123,33	12,93	3,57	174,23	50,42	1,38	0,00	32,63	13,69	32,65	2,51
48	40	Vallès Occidental	08087	Gallifa	0,00	0,00	0,00	0,00	0,00	0,20	0,00	17,04	0,00	1,55	0,00	0,00	0,00	0,00	0,00	0,00	0,98	0,00
49	41	Vallès Oriental	08088	Garriga, la	0,00	57,73	0,00	3,45	0,00	10,35	0,16	112,48	10,46	2,66	61,81	29,07	1,94	0,00	22,62	1,89	38,59	2,20
50	11	Baix Llobregat	08089	Gavà	19,70	64,47	0,00	83,93	0,39	24,36	0,00	118,60	1,70	1,64	137,32	4,35	11,62	0,00	68,20	2,84	67,25	9,07
51	03	Alt Penedès	08091	Gelida	0,00	16,61	0,21	6,53	0,42	5,02	0,00	109,80	31,88	2,14	28,04	6,28	0,00	0,00	6,85	0,92	10,21	0,83
52	03	Alt Penedès	08094	Granada, la	0,00	16,52	0,00	1,14	0,00	3,59	0,48	9,52	0,00	0,82	21,44	3,06	0,00	0,00	2,29	0,08	3,13	0,00
53	42	Moianès	08095	Granera	0,00	0,00	0,00	0,00	0,00	0,00	0,00	7,12	0,00	0,00	0,18	0,00	0,00	0,00	0,00	0,00	0,57	0,00
54	41	Vallès Oriental	08096	Granollers	3,61	128,58	0,10	42,57	0,00	17,54	0,00	52,61	0,34	15,80	271,31	19,30	8,28	0,00	68,75	13,93	79,39	1,63
55	41	Vallès Oriental	08097	Gualba	0,59	1,08	0,00	0,82	0,00	1,03	0,16	42,04	5,86	4,00	16,76	7,66	0,00	0,00	4,70	7,34	27,09	1,49
56	13	Barcelonès	08101	Hospitalet de Llobregat, l'	15,17	265,42	0,19	130,28	7,24	2,21	0,00	5,69	0,00	2,28	250,77	17,00	17,56	0,00	80,61	12,04	203,16	0,92
57	41	Vallès Oriental	08105	Llagosta, la	0,00	17,04	0,00	9,76	0,00	2,99	0,00	1,80	0,00	0,00	63,06	0,00	0,00	0,00	6,83	0,25	6,70	0,00
58	41	Vallès Oriental	08107	Lliçà d'Amunt	1,32	4,70	0,00	2,22	0,00	4,32	0,00	519,42	15,80	5,65	29,35	6,43	0,75	0,00	30,19	3,35	26,22	11,82
59	41	Vallès Oriental	08108	Lliçà de Vall	0,00	0,00	0,00	1,16	0,00	4,51	0,00	245,10	16,42	2,90	147,27	12,82	0,00	0,00	9,62	3,87	20,58	2,32
60	41	Vallès Oriental	08106	Llinars del Vallès	0,02	23,81	0,00	1,99	0,00	0,56	0,00	199,90	9,66	24,90	77,71	10,87	0,00	0,00	25,75	7,83	25,83	0,34
61	21	Maresme	08110	Malgrat de Mar	2,04	86,22	0,00	24,70	0,00	8,26	0,00	23,73	0,00	7,69	42,58	1,65	0,00	0,00	16,54	0,00	60,78	0,82
62	11	Baix Llobregat	08114	Martorell	20,72	9,45	0,00	46,88	1,57	12,59	0,00	30,63	0,00	0,41	279,65	6,24	1,24	1,22	47,24	0,00	40,19	0,00
63	41	Vallès Oriental	08115	Martorelles	0,00	9,39	0,00	3,62	0,00	1,11	0,00	59,45	3,97	2,35	92,64	3,87	0,00	0,00	9,51	0,60	10,40	0,85
64	21	Maresme	08118	Masnou, el	10,77	35,94	0,00	19,51	0,00	17,41	0,00	80,74	0,00	3,53	14,90	0,00	7,04	0,00	10,01	0,84	19,99	0,00
65	40	Vallès Occidental	08120	Matadepera	0,00	12,50	0,00	0,00	0,00	19,74	0,00	395,48	148,75	2,34	0,00	0,00	0,00	0,00	4,38	188,81	29,89	4,53
66	21	Maresme	08121	Mataró	14,35	253,24	0,19	55,29	0,71	19,40	0,00	147,40	5,04	20,44	163,67	11,70	13,80	1,07	92,03	21,15	146,78	3,35
67	03	Alt Penedès	08122	Mediona	3,92	3,31	0,00	0,37	0,00	0,33	0,00	148,96	35,51	0,00	9,88	0,00	0,00	0,00	27,38	1,38	7,85	0,00
68	11	Baix Llobregat	08123	Molins de Rei	10,94	47,67	0,00	19,95	0,58	8,28	0,00	93,34	14,47	6,76	79,22	1,22	1,61	0,00	31,34	0,79	21,30	4,64
69	41	Vallès Oriental	08124	Mollet del Vallès	4,56	102,35	0,00	39,99	0,00	18,53	0,00	17,88	0,00	1,75	108,59	12,19	9,84	0,00	46,15	3,33	82,86	0,00
70	40	Vallès Occidental	08125	Montcada i Reixac	5,29	79,96	0,30	17,86	6,12	3,82	0,00	154,53	11,72	2,05	225,00	7,18	6,08	0,00	53,85	1,58	72,72	5,45
71	21	Maresme	08126	Montgat	4,60	16,33	0,00	20,04	0,00	11,78	0,00	15,75	2,81	3,51	17,16	0,00	0,00	0,00	16,37	6,09	14,95	0,00
72	41	Vallès Oriental	08135	Montmeló	0,00	22,39	0,00	4,66	0,00	7,17	0,00	21,63	0,62	0,40	90,23	6,31	0,32	0,00	34,47	0,00	72,04	0,32
73	41	Vallès Oriental	08136	Montornès del Vallès	0,00	16,50	0,00	18,18	0,96	4,25	0,91	104,58	5,87	3,03	199,11	25,02	0,10	0,00	44,43	4,39	18,88	2,46
74	41	Vallès Oriental	08137	Montseny	0,00	0,00	0,00	0,00	0,00	0,00	0,00	10,20	0,00	0,00	0,00	0,00	0,00	0,00	0,00	0,00	9,49	0,00
75	03	Alt Penedès	08145	Olèrdola	1,89	18,12	0,00	0,04	0,00	3,57	0,41	102,88	17,20	1,97	93,36	7,22	8,30	0,00	11,09	1,20	15,04	0,00
76	03	Alt Penedès	08146	Olesa de Bonesvalls	6,60	0,00	0,00	0,06	0,00	0,25	0,00	133,19	126,36	7,55	2,12	0,00	0,00	0,00	3,59	0,00	3,92	0,00
77	11	Baix Llobregat	08147	Olesa de Montserrat	18,90	43,04	0,00	13,33	0,00	9,25	0,00	118,17	20,35	5,84	67,51	4,85	2,53	0,84	13,89	0,00	23,85	0,00
78	17	Garraf	08148	Olivella	1,62	0,00	0,00	0,08	0,00	3,75	0,72	252,93	39,73	86,23	0,00	0,00	0,00	0,00	7,61	50,29	8,17	11,91
79	21	Maresme	08153	Òrrius	0,88	0,00	0,00	0,00	0,00	0,51	0,00	28,96	0,80	1,64	0,48	0,28	0,00	0,00	0,17	0,91	3,44	1,12
80	03	Alt Penedès	08154	Pacs del Penedès	0,00	0,00	0,00	0,00	0,00	1,55	0,16	23,93	3,92	1,35	8,80	0,54	0,00	0,00	2,54	0,00	5,97	0,09
81	21	Maresme	08155	Palafolls	2,54	27,71	0,00	2,74	0,00	8,97	0,00	117,81	33,37	6,78	63,70	11,39	0,00	0,00	7,32	12,18	39,09	2,95
82	40	Vallès Occidental	08156	Palau-solità i Plegamans	5,53	6,78	0,00	7,93	0,00	39,05	0,00	229,18	0,03	23,85	129,98	3,39	0,94	0,00	54,93	10,82	19,72	4,75
83	11	Baix Llobregat	08157	Pallejà	2,61	16,98	0,00	7,62	0,00	8,69	0,00	122,58	1,75	1,27	50,69	8,89	0,00	0,00	15,63	12,16	18,72	0,00
84	11	Baix Llobregat	08905	Palma de Cervelló, la	3,08	2,97	0,00	1,45	0,00	6,72	0,00	34,62	0,00	0,00	9,79	1,18	0,00	0,00	5,39	0,00	3,48	0,00
85	11	Baix Llobregat	08158	Papiol, el	4,55	8,00	0,00	3,82	0,65	1,47	0,00	30,43	0,00	1,54	49,52	1,64	0,00	0,00	2,36	1,63	20,11	0,84
86	41	Vallès Oriental	08159	Parets del Vallès	3,18	11,09	0,00	24,07	0,00	11,12	0,00	108,56	0,34	0,00	233,36	11,31	0,38	4,37	16,77	2,42	24,78	1,63
87	21	Maresme	08163	Pineda de Mar	2,86	105,35	0,00	7,01	0,41	7,68	0,00	110,65	33,42	5,28	27,81	1,91	5,53	0,00	15,62	0,81	35,26	0,00
88	03	Alt Penedès	08164	Pla del Penedès, el	1,27	8,24	0,38	0,38	0,00	0,65	0,00	7,94	0,00	7,13	2,14	0,00	0,00	0,00	0,39	0,00	2,03	0,00
89	40	Vallès Occidental	08167	Polinyà	0,00	11,43	0,00	14,78	0,00	7,07	0,00	24,35	0,00	3,65	152,77	37,43	0,00	0,00	16,74	0,35	13,12	0,10
90	03	Alt Penedès	08168	Pontons	0,84	0,00	0,00	0,00	0,00	0,60	0,00	31,49	87,57	6,65	0,00	0,00	0,00	0,00	0,00	5,12	3,15	0,00

Usos del sòl desagrupats, 2011 (I)

CODICOM	Comarca	CODIMUN	Municipi	RESIDENCIAL										INDUSTRIAL		TERCIARI		PARCS		EQUIPAMENTS		
				Casc antic	Illa tancada		Aïllada Plurifamiliar		Filera		Unifamiliar		Indiferenciat	Industrial		Oficines o comerç		Parc o jardí		Equipament		
					Cons.	Cons.	Indicis	Cons.	Indicis	Cons.	Indicis	Cons.		Indicis	Indicis	Cons.	Indicis	Cons.	Indicis	Cons.	Indicis	Cons.
91	11	Baix Llobregat	08169	Prat de Llobregat, el	14,16	107,69	0,00	36,94	0,27	6,18	0,00	14,42	0,00	0,79	292,81	63,27	44,29	24,46	81,47	7,45	119,69	5,24
92	21	Maresme	08230	Premià de Dalt	8,79	7,91	0,00	1,53	0,81	20,78	2,35	160,77	0,00	5,32	8,90	5,94	1,50	0,00	23,60	6,09	16,04	3,74
93	21	Maresme	08172	Premià de Mar	11,91	35,03	0,00	17,13	0,00	18,61	0,00	44,62	0,00	0,00	7,71	0,05	0,00	0,00	7,13	0,48	15,43	0,00
94	03	Alt Penedès	08174	Puigdàlber	0,27	6,66	0,00	0,00	0,00	0,52	0,00	1,85	0,38	1,80	0,54	0,00	0,00	0,00	0,60	0,00	1,60	0,00
95	40	Vallès Occidental	08179	Rellinars	2,36	0,00	0,00	0,00	0,00	0,34	0,00	67,39	4,18	0,00	0,26	0,00	0,00	0,00	0,24	12,43	2,52	1,51
96	40	Vallès Occidental	08180	Ripollet	17,87	53,59	0,53	19,64	0,00	11,04	0,00	9,55	0,00	2,79	66,51	12,08	3,98	0,00	46,78	8,31	30,99	0,00
97	41	Vallès Oriental	08181	Roca del Vallès, la	0,00	28,76	0,42	2,06	0,00	4,88	0,00	186,39	10,51	46,70	85,95	29,27	14,06	3,73	13,85	8,63	106,34	0,95
98	40	Vallès Occidental	08184	Rubí	0,00	135,04	0,00	52,18	0,62	29,88	0,00	505,43	77,49	13,77	309,96	2,29	1,34	0,00	68,38	119,37	72,78	23,46
99	40	Vallès Occidental	08187	Sabadell	14,36	502,85	0,00	218,08	3,01	33,14	0,00	70,02	0,00	56,81	285,79	3,15	5,48	11,77	178,83	4,73	210,75	3,87
100	13	Barcelonès	08194	Sant Adrià de Besòs	0,00	41,39	0,00	47,42	9,15	0,00	0,00	0,00	0,00	0,00	63,97	0,00	10,58	0,00	61,37	5,99	40,77	5,88
101	11	Baix Llobregat	08196	Sant Andreu de la Barca	2,01	21,14	0,00	37,82	0,00	14,06	0,75	55,25	0,00	2,30	146,09	3,22	3,63	0,00	21,19	0,00	36,93	0,00
102	21	Maresme	08197	Sant Andreu de Llavaneres	0,00	7,35	0,00	20,00	0,00	26,75	1,22	244,88	3,49	14,63	0,00	5,54	0,00	0,00	8,43	13,17	45,71	0,02
103	41	Vallès Oriental	08198	Sant Antoni de Vilamajor	0,00	8,37	0,00	1,10	0,00	0,98	0,00	199,64	17,58	0,00	16,23	0,65	0,00	0,00	18,56	1,21	11,87	1,74
104	11	Baix Llobregat	08200	Sant Boi de Llobregat	19,93	113,51	0,14	56,28	1,74	5,98	0,00	107,91	1,37	5,19	217,67	7,17	34,14	0,00	90,21	3,34	114,42	2,72
105	21	Maresme	08203	Sant Cebrià de Vallalta	3,45	0,00	0,00	3,43	0,00	0,63	0,00	176,17	19,68	7,93	4,90	1,79	0,00	0,00	17,49	6,17	17,74	0,00
106	41	Vallès Oriental	08202	Sant Celoni	4,03	47,19	0,09	10,77	0,33	9,66	0,00	145,49	60,07	13,92	97,77	1,26	2,05	0,00	40,67	15,19	33,39	5,37
107	11	Baix Llobregat	08204	Sant Climent de Llobregat	8,68	8,43	0,00	1,94	0,26	3,85	0,00	11,36	0,00	0,43	7,20	0,00	0,00	0,00	2,22	0,00	4,03	0,00
108	40	Vallès Occidental	08205	Sant Cugat del Vallès	13,63	51,22	0,00	145,31	27,71	57,55	0,00	918,89	17,05	7,24	133,75	1,29	57,40	16,23	186,96	0,00	298,27	11,19
109	03	Alt Penedès	08206	Sant Cugat Sesgarrigues	2,71	4,94	0,52	0,00	0,00	0,47	0,00	12,17	2,01	0,84	27,56	3,97	0,00	0,00	1,37	0,00	3,01	0,00
110	41	Vallès Oriental	08207	Sant Esteve de Palautordera	0,00	6,53	0,00	0,13	0,00	2,64	0,00	50,54	14,11	0,55	1,20	0,00	0,00	0,00	3,16	2,89	12,27	1,82
111	11	Baix Llobregat	08208	Sant Esteve Sesrovires	3,89	1,71	0,00	7,32	0,00	20,06	4,21	178,64	6,91	43,95	150,08	15,20	0,00	0,00	28,46	0,54	159,40	3,15
112	41	Vallès Oriental	08210	Sant Feliu de Codines	10,38	14,19	0,00	3,53	0,00	1,02	0,00	61,32	18,83	0,61	5,00	1,57	0,09	0,00	1,53	5,53	38,00	0,00
113	11	Baix Llobregat	08211	Sant Feliu de Llobregat	17,68	44,25	0,00	43,05	4,65	8,34	0,00	9,62	0,00	5,20	116,00	2,66	2,33	0,00	45,33	1,58	50,36	1,37
114	41	Vallès Oriental	08209	Sant Fost de Campsentelles	0,00	10,08	0,00	1,72	0,00	3,41	0,23	276,13	2,84	2,35	36,09	1,15	0,00	0,00	38,10	7,28	10,15	0,00
115	21	Maresme	08193	Sant Iscle de Vallalta	2,35	0,00	0,00	0,00	0,00	0,59	0,00	41,29	9,17	2,10	3,30	0,00	0,00	0,00	4,50	0,00	2,28	1,61
116	11	Baix Llobregat	08217	Sant Joan Despí	3,54	33,33	0,00	40,48	3,29	8,32	0,00	19,60	0,00	0,00	69,19	0,00	2,25	0,00	37,63	3,53	62,18	0,49
117	11	Baix Llobregat	08221	Sant Just Desvern	9,64	15,06	0,00	15,86	3,55	13,46	0,11	94,53	0,00	18,75	54,98	1,35	6,50	0,00	17,20	2,43	28,95	1,70
118	03	Alt Penedès	08222	Sant Llorenç d'Hortons	4,84	5,01	0,19	1,08	0,00	4,92	0,31	45,76	2,24	5,42	19,63	3,47	0,00	0,00	2,90	0,08	15,65	0,00
119	40	Vallès Occidental	08223	Sant Llorenç Savall	4,89	6,05	0,00	1,21	0,00	1,43	0,00	81,26	5,60	1,73	10,89	0,10	0,00	0,00	10,90	5,54	6,00	1,41
120	03	Alt Penedès	08227	Sant Martí Sarroca	0,00	13,81	0,00	0,50	0,00	0,27	0,00	84,75	0,00	11,55	10,00	1,35	0,00	0,00	1,64	0,21	5,72	0,00
121	17	Garraf	08231	Sant Pere de Ribes	15,64	65,14	0,00	16,78	0,20	30,27	0,41	234,37	111,79	30,47	32,68	4,83	6,97	1,36	36,48	48,49	39,84	10,74
122	03	Alt Penedès	08232	Sant Pere de Riudebitlles	2,07	6,51	0,00	1,17	0,16	1,35	0,04	16,02	0,52	0,43	21,38	0,00	0,00	0,00	0,91	0,00	3,41	0,00
123	41	Vallès Oriental	08234	Sant Pere de Vilamajor	2,14	0,51	0,00	1,06	0,00	0,09	0,00	247,23	24,17	1,02	10,91	0,00	0,00	0,00	44,48	4,24	12,42	5,60
124	21	Maresme	08235	Sant Pol de Mar	9,35	3,97	0,00	8,49	0,00	10,02	0,00	65,77	4,71	8,88	10,23	1,42	0,00	1,54	6,73	2,08	27,22	0,00
125	03	Alt Penedès	08236	Sant Quintí de Mediona	9,74	0,00	0,00	1,21	0,00	0,49	0,15	29,16	4,72	0,62	11,83	1,47	0,00	0,00	2,39	0,00	5,79	0,00
126	40	Vallès Occidental	08238	Sant Quirze del Vallès	0,00	24,67	0,00	17,23	0,37	95,74	0,00	87,87	0,49	57,36	107,06	0,55	14,53	0,00	54,03	32,57	22,23	0,00
127	42	Moianès	08239	Sant Quirze Safaja	0,00	0,00	0,00	0,00	0,00	0,00	0,00	58,61	1,17	0,00	0,34	0,00	0,00	0,00	6,87	11,41	5,45	0,00
128	03	Alt Penedès	08240	Sant Sadurn d'Anoia	10,71	35,84	0,00	11,95	0,00	12,19	0,31	18,90	0,70	12,61	46,54	4,34	0,00	0,55	16,35	2,78	17,36	1,62
129	21	Maresme	08264	Sant Vicenç de Montalt	7,48	0,32	0,00	12,72	0,55	22,78	0,00	165,53	5,48	15,98	1,03	0,00	0,14	0,00	7,82	11,77	53,71	3,15
130	11	Baix Llobregat	08263	Sant Vicenç dels Horts	13,04	30,94	0,00	17,82	0,00	7,54	0,00	216,10	0,54	1,09	93,13	0,00	2,58	0,00	27,03	1,34	30,50	0,39
131	11	Baix Llobregat	08244	Santa Coloma de Cervelló	2,22	10,00	0,00	8,21	0,00	5,19	0,00	81,84	1,74	0,19	25,63	0,00	0,00	0,00	19,52	4,94	26,73	2,76
132	13	Barcelonès	08245	Santa Coloma de Gramenet	23,43	174,62	0,00	21,54	1,76	0,83	0,00	32,37	1,79	0,00	17,31	0,00	0,00	0,00	90,88	0,33	81,51	9,57
133	41	Vallès Oriental	08248	Santa Eulàlia de Ronçana	0,00	0,00	0,00	3,56	0,29	3,94	0,00	270,91	20,10	4,32	30,39	0,40	0,00	0,00	6,21	8,76	18,53	1,86
134	03	Alt Penedès	08249	Santa Fe del Penedès	0,73	0,00	0,00	0,00	0,00	0,66	0,00	5,96	0,12	0,18	0,69	0,00	0,00	0,00	0,67	0,00	0,80	0,00
135	03	Alt Penedès	08251	Santa Margarida i els Monjos	0,00	26,34	0,00	7,90	0,16	8,68	0,16	26,83	1,15	3,74	121,30	1,12	0,00	0,00	18,44	0,00	13,29	0,35

Usos del sòl desagrupats, 2011 (I)

CODICOM	Comarca	CODIMUN	Municipi	RESIDENCIAL										INDUSTRIAL		TERCIARI		PARCS		EQUIPAMENTS			
				Casc antic	Illa tancada		Aïllada Plurifamiliar		Filera		Unifamiliar		Indiferenciat	Industrial		Oficines o comerç		Parc o jardí		Equipament			
					Cons.	Cons.	Indicis	Cons.	Indicis	Cons.	Indicis	Cons.		Indicis	Indicis	Cons.	Indicis	Cons.	Indicis	Cons.	Indicis	Cons.	Indicis
136	41	Vallès Oriental	08256	Santa Maria de Martorelles	0,00	3,20	0,00	0,00	0,00	0,85	0,00	17,70	2,07	0,21	0,26	0,00	0,00	0,00	0,00	0,00	0,00	4,63	0,00
137	41	Vallès Oriental	08259	Santa Maria de Palautordera	1,21	14,92	0,00	3,98	0,00	4,31	0,00	165,21	30,56	15,82	57,01	1,16	1,11	0,00	22,66	3,85	29,18	3,70	
138	40	Vallès Occidental	08260	Santa Perpètua de Mogoda	5,14	25,49	0,00	29,99	0,00	32,08	0,00	69,01	0,00	8,24	367,72	0,78	2,57	0,00	58,04	4,51	44,42	0,00	
139	21	Maresme	08261	Santa Susanna	0,00	2,12	3,28	20,35	0,00	11,39	0,00	95,92	17,08	27,16	1,31	0,00	5,45	0,38	12,59	7,02	24,40	0,00	
140	40	Vallès Occidental	08267	Sentmenat	9,03	22,06	0,00	4,66	1,50	10,50	0,27	125,59	19,88	16,75	84,86	4,36	0,52	0,00	8,56	30,16	19,90	4,33	
141	17	Garraf	08270	Sitges	15,74	30,56	0,00	82,85	0,00	25,84	0,00	212,99	23,30	15,23	24,61	0,00	12,88	1,11	61,89	19,48	130,78	4,35	
142	03	Alt Penedès	08273	Subirats	2,87	4,63	0,00	0,00	0,00	1,24	0,04	112,04	20,85	3,30	35,24	19,47	0,00	0,00	3,58	0,07	8,99	0,55	
143	41	Vallès Oriental	08276	Tagamanent	0,00	0,00	0,00	0,00	0,00	0,27	0,00	17,20	0,00	0,00	3,84	0,00	0,00	0,00	0,00	0,00	2,02	0,00	
144	21	Maresme	08281	Teià	5,59	8,55	0,00	3,35	0,00	17,51	1,17	107,79	3,31	8,09	9,54	0,00	0,32	0,00	13,64	4,32	24,61	0,00	
145	40	Vallès Occidental	08279	Terrassa	14,05	559,84	0,16	124,89	0,32	21,72	0,00	290,98	10,98	24,51	371,35	22,18	56,33	0,46	179,53	55,08	396,93	14,33	
146	21	Maresme	08282	Tiana	5,77	0,07	0,00	6,86	0,00	16,04	0,00	88,71	2,12	0,00	6,09	0,00	0,00	0,00	6,66	0,00	18,11	1,11	
147	21	Maresme	08284	Tordera	2,81	54,34	0,00	2,61	0,00	6,13	0,00	475,35	66,22	30,98	67,72	0,16	0,67	0,00	31,82	75,11	56,67	0,00	
148	03	Alt Penedès	08287	Torrelavit	1,90	9,13	0,26	0,00	0,32	0,00	0,00	15,54	0,44	2,09	23,25	3,25	0,00	0,00	0,94	0,00	5,78	0,00	
149	03	Alt Penedès	08288	Torrelles de Foix	2,92	7,10	0,00	0,70	0,00	0,93	0,00	140,04	30,20	5,27	9,88	0,00	0,00	0,00	11,69	1,66	4,75	4,14	
150	11	Baix Llobregat	08289	Torrelles de Llobregat	3,37	6,98	0,00	1,54	0,00	2,06	0,00	189,45	45,83	3,33	2,54	0,00	0,00	0,00	8,98	6,36	13,47	4,75	
151	40	Vallès Occidental	08290	Ullastrell	1,19	5,47	0,00	0,39	0,00	2,97	0,00	37,34	2,86	0,00	2,89	0,00	0,00	0,00	1,50	0,88	4,84	3,07	
152	40	Vallès Occidental	08291	Vacarisses	5,13	0,00	0,00	0,26	0,00	2,75	0,00	367,67	90,40	2,57	25,37	0,00	0,00	0,00	2,07	49,26	10,49	4,17	
153	41	Vallès Oriental	08294	Vallgorguina	0,00	0,00	0,00	1,41	0,00	2,11	0,00	127,36	58,61	0,57	9,61	0,00	0,00	0,00	27,13	20,41	22,40	4,74	
154	11	Baix Llobregat	08295	Vallirana	0,00	19,07	0,00	1,40	0,00	4,02	0,00	607,71	23,65	0,00	38,02	0,00	0,00	0,00	105,69	66,94	19,86	4,76	
155	41	Vallès Oriental	08296	Vallromanes	0,00	1,87	0,00	0,97	0,00	0,76	0,00	145,74	6,87	0,00	0,00	0,00	0,00	0,00	0,59	3,29	58,01	0,00	
156	11	Baix Llobregat	08301	Viladecans	18,54	83,48	0,00	63,72	0,00	13,77	0,00	85,08	0,69	1,43	125,28	19,57	8,50	0,00	64,73	3,35	68,85	1,98	
157	40	Vallès Occidental	08300	Viladecavalls	2,66	9,64	0,00	3,91	0,00	17,03	0,99	131,24	12,10	7,20	53,68	0,00	0,00	0,00	10,86	16,63	10,31	0,00	
158	03	Alt Penedès	08305	Vilafranca del Penedès	15,21	95,64	1,11	31,62	2,23	9,45	0,00	30,04	7,61	16,11	111,98	14,72	0,58	0,00	42,37	0,00	50,92	4,85	
159	41	Vallès Oriental	08306	Vilalba Sasserra	1,00	0,00	0,00	0,16	0,00	0,00	0,00	9,81	1,63	0,00	2,38	0,51	0,00	0,00	0,47	0,00	0,80	1,23	
160	41	Vallès Oriental	08902	Vilanova del Vallès	0,00	4,55	0,00	0,83	0,00	8,53	0,36	222,83	25,30	6,21	17,65	2,59	0,00	0,00	17,53	3,61	21,58	8,02	
161	17	Garraf	08307	Vilanova i la Geltrú	21,68	114,54	0,85	68,02	2,74	44,18	0,51	343,57	0,23	40,32	148,72	20,78	5,12	0,00	54,09	6,33	117,40	3,52	
162	21	Maresme	08214	Vilassar de Dalt	2,14	23,53	0,00	3,21	0,00	11,33	0,00	81,37	0,51	7,19	23,89	5,61	0,00	0,40	5,55	1,94	14,58	0,13	
163	21	Maresme	08219	Vilassar de Mar	0,00	36,47	0,00	36,99	1,35	23,38	0,00	24,72	0,07	0,00	20,73	1,71	7,80	0,00	5,75	0,00	17,19	4,46	
164	03	Alt Penedès	08304	Vilobí del Penedès	1,35	0,00	0,00	0,00	0,00	0,09	0,00	41,69	1,95	0,02	12,02	7,82	0,00	0,00	1,32	0,00	5,02	0,00	
<b>RMB</b>					<b>1.094,36</b>	<b>7.575,90</b>	<b>11,85</b>	<b>3.784,07</b>	<b>115,75</b>	<b>1.586,93</b>	<b>21,01</b>	<b>21.759,07</b>	<b>2.148,98</b>	<b>1.154,27</b>	<b>10.880,29</b>	<b>836,54</b>	<b>748,48</b>	<b>91,92</b>	<b>5.394,44</b>	<b>1.495,48</b>	<b>6.962,33</b>	<b>450,26</b>	
<b>RMB sense AMB</b>					<b>500,13</b>	<b>3.546,77</b>	<b>8,67</b>	<b>1.426,57</b>	<b>23,03</b>	<b>1.176,39</b>	<b>20,02</b>	<b>16.443,46</b>	<b>1.930,54</b>	<b>1.009,59</b>	<b>6.598,06</b>	<b>604,13</b>	<b>249,97</b>	<b>38,69</b>	<b>2.688,49</b>	<b>1.304,10</b>	<b>3.606,04</b>	<b>301,55</b>	
<b>AMB</b>					<b>594,23</b>	<b>4.029,14</b>	<b>3,18</b>	<b>2.357,50</b>	<b>92,73</b>	<b>410,54</b>	<b>0,99</b>	<b>5.315,61</b>	<b>218,43</b>	<b>144,68</b>	<b>4.282,23</b>	<b>232,41</b>	<b>498,51</b>	<b>53,23</b>	<b>2.705,95</b>	<b>191,38</b>	<b>3.356,29</b>	<b>148,71</b>	

Usos del sòl desagrupats, 2011 (II)

CODICOM	Comarca	CODIMUN	Municipi	INFRAESTRUCTURES																		ALTRES			
				Port		Aeroport		Ferrocarri		Autopista o autovia		Carretera nacional		Carretera autonòmica		Via urbana principal		Espai viari intersticial		Servei tècnic		Pedrera		Ús provisional	
				Cons.	Indicis	Cons.	Indicis	Cons.	Indicis	Cons.	Indicis	Cons.	Indicis	Cons.	Indicis	Cons.	Indicis	Cons.	Indicis	Cons.	Indicis	Cons.	Indicis		
1	11	Baix Llobregat	08001	Abrera	0,00	0,00	0,00	0,00	5,50	0,00	30,72	0,24	0,00	0,00	15,91	0,00	0,00	0,00	19,51	0,00	36,07	0,00	15,26	0,00	10,91
2	41	Vallès Oriental	08014	Aiguafreda	0,00	0,00	0,00	0,00	0,00	0,00	0,20	0,00	0,00	0,00	1,91	0,00	0,00	0,00	0,00	0,00	0,50	0,00	0,00	0,00	1,23
3	21	Maresme	08003	Alella	0,00	0,00	0,00	0,00	0,00	0,00	7,75	0,00	0,00	0,00	4,35	0,00	0,00	0,00	2,49	0,00	0,00	0,00	0,00	0,00	2,14
4	41	Vallès Oriental	08005	Ametlla del Vallès, l'	0,00	0,00	0,00	0,00	0,00	0,00	7,79	0,00	0,00	0,00	4,70	0,00	0,00	0,00	3,05	0,00	0,47	0,00	0,00	0,00	4,03
5	21	Maresme	08006	Arenys de Mar	13,81	0,00	0,00	0,00	4,31	0,00	26,72	0,00	4,33	0,00	1,61	0,00	0,00	0,00	6,19	0,00	1,37	0,00	0,00	0,00	2,22
6	21	Maresme	08007	Arenys de Munt	0,00	0,00	0,00	0,00	0,00	0,00	0,49	0,00	0,00	0,00	10,76	0,00	0,00	0,00	0,49	0,00	7,94	0,00	0,00	0,00	3,27
7	21	Maresme	08009	Argentona	0,00	0,00	0,00	0,00	0,00	0,00	23,44	0,00	0,00	0,00	14,26	0,00	0,81	0,00	11,72	0,00	1,44	0,00	2,73	0,00	11,08
8	03	Alt Penedès	08013	Avinyonet del Penedès	0,00	0,00	4,36	0,00	3,38	0,00	4,62	0,00	3,94	0,00	6,27	0,00	0,00	0,00	0,08	0,00	0,00	0,00	0,00	0,00	1,92
9	13	Barcelonès	08015	Badalona	9,32	0,00	0,00	0,00	7,70	0,00	31,74	0,00	6,03	0,00	11,17	0,00	19,15	0,00	7,94	0,00	6,28	0,00	29,06	0,00	7,29
10	40	Vallès Occidental	08904	Badia del Vallès	0,00	0,00	0,00	0,00	0,00	0,00	7,76	0,00	0,00	0,00	0,00	0,00	0,00	0,00	3,07	0,00	0,00	0,00	0,00	0,00	1,10
11	40	Vallès Occidental	08252	Barberà del Vallès	0,00	0,00	0,00	0,00	3,19	0,00	16,84	0,00	4,37	0,00	4,77	0,00	0,00	0,00	15,29	0,00	3,03	0,00	0,62	0,00	4,45
12	13	Barcelonès	08019	Barcelona	573,30	2,96	0,00	0,00	156,71	12,27	31,91	0,00	0,02	0,07	80,37	0,00	193,22	0,00	20,12	0,39	39,06	0,00	3,03	0,00	55,09
13	11	Baix Llobregat	08020	Begues	0,00	0,00	0,00	0,00	0,00	0,00	0,00	0,00	0,00	0,00	13,17	0,00	0,00	0,00	0,67	0,00	54,40	0,00	60,31	0,00	0,84
14	41	Vallès Oriental	08023	Bigues i Riells	0,00	0,00	0,00	0,00	0,00	0,00	0,00	0,00	0,00	0,00	8,04	0,00	0,00	0,00	0,15	0,00	0,94	0,00	27,90	0,00	5,38
15	03	Alt Penedès	08027	Cabanyes, les	0,00	0,00	0,00	0,00	0,00	0,00	0,00	0,00	0,00	0,00	0,67	0,00	0,00	0,00	0,00	0,00	0,00	0,00	0,19	0,00	0,20
16	21	Maresme	08029	Cabrera de Mar	0,00	0,00	0,00	0,00	2,46	0,00	15,34	0,00	3,86	0,00	2,93	0,00	3,02	0,00	8,36	0,00	1,13	0,00	0,00	0,00	7,66
17	21	Maresme	08030	Cabrils	0,00	0,00	0,00	0,00	0,00	0,00	4,33	0,00	0,00	0,00	2,02	0,00	0,00	0,00	0,00	0,00	0,84	0,00	0,00	0,00	2,39
18	21	Maresme	08032	Caldes de Estrac	0,00	0,00	0,00	0,00	0,39	0,00	0,00	0,00	1,00	0,00	0,00	0,00	0,00	0,00	0,00	0,00	0,38	0,00	0,00	0,00	0,22
19	41	Vallès Oriental	08033	Caldes de Montbui	0,00	0,00	0,00	0,00	0,00	0,00	0,00	0,00	0,00	0,00	21,59	0,00	0,00	0,00	0,24	0,00	2,34	0,00	9,54	0,00	4,51
20	21	Maresme	08035	Calella	0,00	0,00	0,00	0,00	2,25	0,00	10,80	0,00	3,75	0,00	1,82	0,00	0,00	0,00	2,97	0,00	0,75	0,00	0,00	0,00	0,85
21	41	Vallès Oriental	08039	Campins	0,00	0,00	0,00	0,00	0,00	0,00	0,00	0,00	0,00	0,00	2,28	0,00	0,00	0,00	0,00	0,00	0,02	0,00	0,00	0,00	0,00
22	21	Maresme	08040	Canet de Mar	0,00	0,00	0,00	0,00	1,62	0,00	5,42	0,00	2,81	0,00	0,00	0,00	0,00	0,00	1,82	0,00	1,35	0,00	0,00	0,00	2,23
23	41	Vallès Oriental	08041	Canovelles	0,00	0,00	0,00	0,00	0,69	0,00	6,33	0,00	0,00	0,00	6,67	0,00	0,00	0,00	1,85	0,00	0,17	0,00	0,00	0,00	5,14
24	41	Vallès Oriental	08042	Cànoves i Samalús	0,00	0,00	0,00	0,00	0,00	0,00	0,00	0,00	0,00	0,00	6,81	0,00	0,00	0,00	0,02	0,00	0,64	0,15	0,00	0,00	0,83
25	17	Garraf	08043	Canyelles	0,00	0,00	0,00	0,00	0,00	0,00	0,00	0,00	0,00	0,00	9,63	0,00	0,00	0,00	2,42	0,00	0,40	0,00	0,00	0,00	5,85
26	41	Vallès Oriental	08046	Cardedeu	0,00	0,00	0,00	0,00	4,39	0,00	3,46	0,00	0,00	0,00	9,96	0,00	0,00	0,00	0,40	0,00	3,55	0,00	0,00	0,00	6,99
27	40	Vallès Occidental	08051	Castellar del Vallès	0,00	0,00	0,00	0,00	0,00	0,00	0,00	0,00	0,00	0,00	17,04	0,00	3,40	0,00	0,32	0,00	3,63	0,62	49,54	0,00	6,07
28	40	Vallès Occidental	08054	Castellbisbal	0,00	0,00	0,00	0,00	32,42	0,00	51,72	0,48	0,00	0,00	28,27	0,00	0,00	0,00	17,08	0,00	3,14	0,00	0,00	0,00	9,50
29	42	Moianès	08055	Castellcir	0,00	0,00	0,00	0,00	0,00	0,00	0,00	0,00	0,00	0,00	1,05	0,00	0,00	0,00	0,00	0,00	0,00	0,00	0,00	0,00	0,45
30	11	Baix Llobregat	08056	Castelldefels	0,00	0,00	0,00	0,00	7,71	0,00	22,24	0,00	0,00	0,00	7,09	0,00	0,63	0,00	4,74	0,00	4,19	0,00	5,81	0,00	5,30
31	03	Alt Penedès	08058	Castellet i la Gornal	0,00	0,00	0,00	0,00	3,99	0,00	15,13	0,00	4,18	0,00	18,82	0,00	0,00	0,00	2,06	0,00	5,83	0,00	60,24	0,00	1,49
32	42	Moianès	08064	Castellterçol	0,00	0,00	0,00	0,00	0,00	0,00	0,00	0,00	0,00	0,00	9,61	0,00	0,00	0,00	0,02	0,00	0,27	0,00	0,00	0,00	0,00
33	03	Alt Penedès	08065	Castellví de la Marca	0,00	0,00	0,00	0,00	0,00	0,00	6,91	0,00	0,00	0,00	13,61	0,00	0,00	0,00	0,10	0,00	1,00	0,00	0,00	0,00	0,70
34	11	Baix Llobregat	08066	Castellví de Rosanes	0,00	0,00	0,00	0,00	0,00	0,00	10,89	1,76	0,00	0,00	5,20	0,00	0,00	0,00	0,00	0,00	0,45	0,00	0,00	0,00	0,96
35	40	Vallès Occidental	08266	Cerdanyola del Vallès	0,00	0,00	0,00	0,00	14,89	0,00	44,79	0,00	2,07	0,00	27,61	0,00	0,00	0,00	13,44	0,00	5,61	11,10	0,00	0,00	17,24
36	11	Baix Llobregat	08068	Cervelló	0,00	0,00	0,00	0,00	0,00	0,00	13,11	0,82	5,17	0,00	3,77	0,00	0,00	0,00	2,88	0,00	1,87	0,00	45,79	0,00	1,82
37	11	Baix Llobregat	08069	Collbató	0,00	0,00	0,00	0,00	1,07	0,00	16,98	0,00	0,00	0,00	8,17	0,00	0,00	0,00	3,00	0,00	0,22	0,00	0,00	0,00	3,02
38	11	Baix Llobregat	08072	Corbera de Llobregat	0,00	0,00	0,00	0,00	1,03	0,00	2,06	0,00	0,96	0,00	6,68	0,00	0,00	0,00	0,03	0,00	2,20	0,00	0,00	0,00	0,64
39	11	Baix Llobregat	08073	Cornellà de Llobregat	0,00	0,00	0,00	0,00	11,35	0,00	23,40	0,00	0,00	0,00	12,16	0,00	0,00	0,00	12,92	0,00	3,11	0,69	0,00	0,00	17,13
40	17	Garraf	08074	Cubelles	7,15	0,00	0,00	0,00	4,38	0,00	13,75	0,00	0,00	0,00	10,59	0,00	0,00	0,00	11,64	0,00	27,09	0,00	0,00	0,00	10,72
41	21	Maresme	08075	Dosrius	0,00	0,00	0,00	0,00	0,00	0,00	0,00	0,00	0,00	0,00	8,45	0,00	0,32	0,00	0,13	0,00	0,68	0,00	18,65	0,00	2,98
42	11	Baix Llobregat	08076	Esparreguera	0,00	0,00	0,00	0,00	3,10	0,00	21,05	0,42	0,00	0,00	15,27	0,00	0,00	0,00	2,07	0,00	2,31	0,19	49,15	0,00	3,76
43	11	Baix Llobregat	08077	Esplugues de Llobregat	0,00	0,00	0,00	0,00	2,32	0,00	11,56	0,00	3,29	0,00	9,95	0,00	0,00	0,00	6,10	0,00	1,65	0,00	0,00	0,00	8,69
44	41	Vallès Oriental	08134	Figaró-Montmany	0,00	0,00	0,00	0,00	1,14	0,00	2,32	0,00	0,00	0,00	3,19	0,00	0,00	0,00	0,00	0,00	0,00	0,00	0,00	0,00	0,07
45	41	Vallès Oriental	08081	Fogars de Montclús	0,00	0,00	0,00	0,00	0,00	0,00	0,00	0,00	0,00	0,00	16,43	0,00	0,00	0,00	0,03	0,00	0,11	0,00	0,00	0,00	0,04



Usos del sòl desagrupats, 2011 (II)

CODICOM	Comarca	CODIMUN	Municipi	INFRAESTRUCTURES																		ALTRES			
				Port		Aeroport		Ferrocarri		Autopista o autovia		Carretera nacional		Carretera autonòmica		Via urbana principal		Espai viari intersticial		Servei tècnic		Pedrera		Ús provisional	
				Cons.	Indicis	Cons.	Indicis	Cons.	Indicis	Cons.	Indicis	Cons.	Indicis	Cons.	Indicis	Cons.	Indicis	Cons.	Indicis	Cons.	Indicis	Cons.	Indicis		
91	11	Baix Llobregat	08169	Prat de Llobregat, el	0,00	220,07	932,84	100,31	9,00	0,00	50,91	0,00	0,00	0,00	14,80	0,59	3,58	0,59	28,41	0,00	43,14	2,77	0,00	0,00	50,85
92	21	Maresme	08230	Premià de Dalt	0,00	0,00	0,00	0,00	0,00	0,00	9,68	0,00	0,00	0,00	2,67	0,00	0,00	0,00	1,65	0,00	1,72	0,00	0,00	0,00	4,72
93	21	Maresme	08172	Premià de Mar	9,27	0,00	0,00	0,00	4,05	0,00	0,00	0,00	3,75	0,00	1,47	0,00	0,00	0,00	0,05	0,00	0,00	0,00	0,00	0,00	1,59
94	03	Alt Penedès	08174	Puigdàlber	0,00	0,00	0,00	0,00	0,00	0,00	0,00	0,00	0,00	0,00	0,20	0,00	0,00	0,00	0,00	0,00	0,00	0,00	0,00	0,00	0,00
95	40	Vallès Occidental	08179	Rellinars	0,00	0,00	0,00	0,00	0,00	0,00	0,00	0,00	0,00	0,00	3,98	0,00	0,00	0,00	0,00	0,00	1,90	0,00	0,00	0,00	0,92
96	40	Vallès Occidental	08180	Ripollet	0,00	0,00	0,00	0,00	0,00	0,00	13,66	0,00	1,64	0,00	5,82	0,00	0,00	0,00	6,25	0,00	1,09	0,00	1,49	0,00	8,67
97	41	Vallès Oriental	08181	Roca del Vallès, la	0,00	0,00	0,00	0,00	9,18	0,00	42,85	0,00	0,00	0,00	31,00	0,00	0,00	0,00	11,23	0,00	31,79	0,00	2,09	0,00	53,69
98	40	Vallès Occidental	08184	Rubí	0,00	0,00	0,00	0,00	14,31	0,00	14,07	0,00	0,00	0,00	16,93	0,00	0,00	0,00	2,63	0,00	18,59	0,36	57,29	0,00	18,99
99	40	Vallès Occidental	08187	Sabadell	0,00	0,00	70,30	0,00	11,68	0,00	13,25	0,00	12,38	14,89	22,16	0,00	22,27	0,00	9,78	0,00	17,14	0,00	0,00	0,00	54,70
100	13	Barcelonès	08194	Sant Adrià de Besòs	6,84	0,00	0,00	0,00	8,14	0,00	7,44	0,00	3,28	0,00	9,20	0,00	8,04	0,00	14,78	0,00	22,53	0,00	0,00	0,00	3,73
101	11	Baix Llobregat	08196	Sant Andreu de la Barca	0,00	0,00	0,00	0,00	3,55	0,00	10,62	0,00	5,89	0,00	0,09	0,00	0,00	0,00	0,62	0,00	1,04	0,00	0,00	0,00	1,43
102	21	Maresme	08197	Sant Andreu de Llavaneres	7,74	0,00	0,00	0,00	2,97	0,00	6,68	0,00	2,71	0,00	4,19	0,00	0,00	0,00	2,49	0,00	3,12	0,00	0,00	0,00	3,92
103	41	Vallès Oriental	08198	Sant Antoni de Vilamajor	0,00	0,00	0,00	0,00	0,00	0,00	0,00	0,00	0,00	0,00	3,55	0,00	0,00	0,00	0,00	0,00	2,82	0,00	0,00	0,00	3,91
104	11	Baix Llobregat	08200	Sant Boi de Llobregat	0,00	0,00	21,52	29,87	14,15	0,00	24,09	0,00	0,00	0,00	27,24	0,00	5,32	0,00	18,54	0,00	8,67	0,00	0,00	0,00	18,25
105	21	Maresme	08203	Sant Cebrià de Vallalta	0,00	0,00	0,00	0,00	0,00	0,00	0,94	0,00	0,00	0,00	2,44	0,00	0,00	0,00	0,00	0,00	0,21	0,00	0,00	0,00	2,28
106	41	Vallès Oriental	08202	Sant Celoni	0,00	0,00	0,00	0,00	14,51	0,00	47,01	0,00	0,00	0,00	10,27	0,00	0,00	0,00	5,26	0,00	4,24	0,00	22,95	0,00	5,63
107	11	Baix Llobregat	08204	Sant Climent de Llobregat	0,00	0,00	0,00	0,00	0,00	0,00	0,00	0,00	0,00	0,00	2,64	0,00	0,00	0,00	0,00	0,00	0,00	0,20	0,00	0,00	0,00
108	40	Vallès Occidental	08205	Sant Cugat del Vallès	0,00	0,00	0,00	0,00	20,80	0,00	80,88	0,00	0,00	0,00	30,98	0,00	3,16	0,00	28,33	0,00	6,68	0,00	11,21	0,00	11,88
109	03	Alt Penedès	08206	Sant Cugat Sesgarrigues	0,00	0,00	0,00	0,00	0,00	0,00	0,00	0,00	3,35	0,00	1,06	0,00	0,00	0,00	0,04	0,00	1,44	0,00	3,10	0,00	0,13
110	41	Vallès Oriental	08207	Sant Esteve de Palautordera	0,00	0,00	0,00	0,00	0,00	0,00	0,00	0,00	0,00	0,00	2,49	0,00	0,00	0,00	0,00	0,00	0,10	0,00	0,00	0,00	0,15
111	11	Baix Llobregat	08208	Sant Esteve Sesrovires	0,00	0,00	0,00	0,00	11,77	0,00	0,00	0,00	0,00	0,00	8,38	0,00	0,00	0,00	0,18	0,00	2,70	0,00	0,00	0,00	1,01
112	41	Vallès Oriental	08210	Sant Feliu de Codines	0,00	0,00	0,00	0,00	0,00	0,00	0,00	0,00	0,00	0,00	9,84	0,00	0,00	0,00	0,05	0,00	1,23	0,00	0,00	0,00	1,84
113	11	Baix Llobregat	08211	Sant Feliu de Llobregat	0,00	0,00	0,00	0,00	3,80	0,00	17,46	0,00	4,84	0,00	1,60	0,00	0,00	0,00	14,81	0,00	12,01	0,00	6,94	0,00	2,85
114	41	Vallès Oriental	08209	Sant Fost de Campsentelles	0,00	0,00	0,00	0,00	0,00	0,00	0,00	0,00	0,00	0,00	8,64	0,00	0,00	0,00	0,00	0,00	3,51	0,00	61,39	0,00	5,98
115	21	Maresme	08193	Sant Iscle de Vallalta	0,00	0,00	0,00	0,00	0,00	0,00	0,00	0,00	0,00	0,00	1,88	0,00	0,00	0,00	0,00	0,00	0,17	0,00	0,00	0,00	0,00
116	11	Baix Llobregat	08217	Sant Joan Despí	0,00	0,00	0,00	0,00	11,13	0,00	24,90	0,00	0,00	0,00	5,41	0,00	0,00	0,00	6,28	0,00	12,56	0,15	0,00	0,00	6,15
117	11	Baix Llobregat	08221	Sant Just Desvern	0,00	0,00	0,00	0,00	2,59	0,00	4,61	0,00	3,14	0,00	1,35	0,00	0,00	0,00	2,40	0,00	9,36	0,00	0,00	0,00	10,52
118	03	Alt Penedès	08222	Sant Llorenç d'Hortons	0,00	0,00	0,00	0,00	3,33	0,00	0,00	0,00	0,00	0,00	5,06	0,00	0,00	0,00	0,10	0,00	0,41	0,00	0,00	0,00	3,00
119	40	Vallès Occidental	08223	Sant Llorenç Savall	0,00	0,00	0,00	0,00	0,00	0,00	0,00	0,00	0,00	0,00	9,81	0,00	0,00	0,00	0,00	0,00	0,36	0,00	0,00	0,00	0,00
120	03	Alt Penedès	08227	Sant Martí Sarroca	0,00	0,00	0,00	0,00	0,00	0,00	0,00	0,00	0,00	0,00	8,81	0,00	0,00	0,00	0,04	0,00	0,15	0,00	0,00	0,00	0,48
121	17	Garraf	08231	Sant Pere de Ribes	0,00	0,00	0,00	0,00	0,54	0,00	24,59	0,00	0,00	0,00	24,83	0,00	0,00	0,00	9,86	0,00	5,61	0,00	8,78	0,00	14,32
122	03	Alt Penedès	08232	Sant Pere de Riudebitlles	0,00	0,00	0,00	0,00	0,00	0,00	0,00	0,00	0,00	0,00	6,32	0,00	0,70	0,00	0,68	0,00	0,24	0,00	0,00	0,00	0,91
123	41	Vallès Oriental	08234	Sant Pere de Vilamajor	0,00	0,00	0,00	0,00	0,00	0,00	0,00	0,00	0,00	0,00	2,62	0,00	0,00	0,00	0,00	0,00	0,39	0,00	0,00	0,00	3,00
124	21	Maresme	08235	Sant Pol de Mar	0,00	0,00	0,00	0,00	2,48	0,00	13,11	0,00	5,50	0,00	1,70	0,00	0,00	0,00	3,40	0,00	2,06	0,00	0,00	0,00	1,29
125	03	Alt Penedès	08236	Sant Quintí de Mediona	0,00	0,00	0,00	0,00	0,00	0,00	0,00	0,00	0,00	0,00	4,85	0,00	0,00	0,00	0,72	0,00	0,91	0,00	0,00	0,00	0,44
126	40	Vallès Occidental	08238	Sant Quirze del Vallès	0,00	0,00	0,00	0,00	4,11	0,00	21,28	0,00	0,96	0,00	6,50	0,00	0,00	0,00	7,83	0,00	4,26	0,00	0,00	0,00	7,81
127	42	Moianès	08239	Sant Quirze Safaja	0,00	0,00	0,00	0,00	0,00	0,00	0,00	0,00	0,00	0,00	8,46	0,00	0,00	0,00	0,03	0,00	0,64	0,00	0,00	0,00	1,30
128	03	Alt Penedès	08240	Sant Sadurn d'Anoia	0,00	0,00	0,00	0,00	7,42	0,00	7,85	0,00	0,00	0,00	18,14	0,00	0,00	0,00	3,96	0,00	0,61	0,00	5,80	0,00	16,70
129	21	Maresme	08264	Sant Vicenç de Montalt	0,00	0,00	0,00	0,00	1,30	0,00	9,00	0,00	1,87	0,00	5,04	0,00	0,00	0,00	3,14	0,00	0,25	0,00	0,00	0,00	0,42
130	11	Baix Llobregat	08263	Sant Vicenç dels Horts	0,00	0,00	0,00	0,00	15,76	0,00	13,04	0,00	6,63	0,00	6,07	0,00	0,00	0,00	3,55	0,00	2,26	0,00	0,00	0,00	2,12
131	11	Baix Llobregat	08244	Santa Coloma de Cervelló	0,00	0,00	0,00	0,00	12,23	0,00	2,95	0,00	0,00	0,00	3,58	0,00	0,00	0,00	3,65	0,00	0,74	0,00	0,00	0,00	3,20
132	13	Barcelonès	08245	Santa Coloma de Gramenet	0,00	0,00	0,00	0,00	0,16	0,00	5,16	0,00	0,00	0,00	5,30	0,00	2,48	0,00	0,56	0,00	5,01	0,00	0,00	0,00	1,26
133	41	Vallès Oriental	08248	Santa Eulàlia de Ronçana	0,00	0,00	0,00	0,00	0,00	0,00	0,00	0,00	0,00	0,00	4,36	0,00	0,00	0,00	0,01	0,00	0,94	0,00	0,00	0,00	5,11
134	03	Alt Penedès	08249	Santa Fe del Penedès	0,00	0,00	0,00	0,00	0,00	0,00	0,00	0,00	0,00	0,00	1,25	0,00	0,00	0,00	0,00	0,00	0,00	0,00	0,00	0,00	0,00
135	03	Alt Penedès	08251	Santa Margarida i els Monjos	0,00	0,00	0,00	0,00	12,23	0,00	5,75	0,00	3,61	0,00	5,59	0,00	0,00	0,00	1,25	0,00	1,06	0,00	62,79	0,00	1,58

Usos del sòl desagrupats, 2011 (II)

CODICOM	Comarca	CODIMUN	Municipi	INFRASTRUCTURES																		ALTRES			
				Port		Aeroport		Ferrocarril		Autopista o autovia		Carretera nacional		Carretera autonòmica		Via urbana principal		Espai viari intersticial		Servei tècnic		Pedrera		Ús provisional	
				Cons.	Indicis	Cons.	Indicis	Cons.	Indicis	Cons.	Indicis	Cons.	Indicis	Cons.	Indicis	Cons.	Indicis	Cons.	Indicis	Cons.	Indicis	Cons.	Indicis		
136	41	Vallès Oriental	08256	Santa Maria de Martorelles	0,00	0,00	0,00	0,00	0,00	0,00	0,00	0,00	0,00	0,00	0,66	0,00	0,00	0,00	0,00	0,00	0,13	0,00	3,06	0,00	0,00
137	41	Vallès Oriental	08259	Santa Maria de Palautordera	0,00	0,00	0,00	0,00	10,41	0,00	2,52	0,00	0,00	0,00	11,31	0,00	0,06	0,00	0,42	0,00	1,83	0,79	25,11	0,00	2,08
138	40	Vallès Occidental	08260	Santa Perpètua de Mogoda	0,00	0,00	0,00	0,00	8,56	0,00	38,87	0,00	3,31	0,00	15,94	0,00	0,00	0,00	20,47	0,00	4,28	0,00	0,00	0,00	7,79
139	21	Maresme	08261	Santa Susanna	0,00	0,00	0,00	0,00	1,72	0,00	9,71	0,00	2,90	0,00	0,00	0,00	0,00	0,00	1,28	0,00	0,87	0,00	0,00	0,00	3,00
140	40	Vallès Occidental	08267	Sentmenat	0,00	0,00	0,00	0,00	0,00	0,00	0,00	0,00	0,00	0,00	12,43	0,00	0,00	0,00	0,05	0,00	8,09	0,00	0,00	0,00	6,88
141	17	Garraf	08270	Sitges	22,84	0,00	0,00	0,00	17,11	0,00	27,76	0,00	0,00	0,00	19,30	0,00	2,07	0,00	12,27	0,00	8,54	0,00	246,69	0,00	9,04
142	03	Alt Penedès	08273	Subirats	0,00	0,00	0,00	0,00	15,47	0,00	23,34	0,00	9,56	0,00	21,07	0,00	0,00	0,00	0,96	0,00	2,11	0,00	12,82	0,00	2,02
143	41	Vallès Oriental	08276	Tagamanent	0,00	0,00	0,00	0,00	2,65	0,00	11,10	0,00	0,00	0,00	2,04	0,00	1,00	0,00	0,44	0,00	0,40	0,00	6,38	0,00	0,59
144	21	Maresme	08281	Teià	0,00	0,00	0,00	0,00	0,00	0,00	8,00	0,00	0,00	0,00	0,83	0,00	0,00	0,00	1,02	0,00	4,35	0,00	0,00	0,00	0,80
145	40	Vallès Occidental	08279	Terrassa	0,00	0,00	0,00	0,00	10,56	0,00	56,39	0,00	9,44	0,00	31,62	0,00	18,54	0,00	24,63	0,00	24,04	0,00	55,69	0,00	68,70
146	21	Maresme	08282	Tiana	0,00	0,00	0,00	0,00	0,00	0,00	3,64	0,00	0,00	0,00	4,66	0,00	0,00	0,00	0,62	0,00	0,00	0,00	0,00	0,00	4,32
147	21	Maresme	08284	Tordera	0,00	0,00	0,00	0,00	6,36	0,00	1,41	6,91	14,69	0,00	4,24	0,00	0,00	0,00	1,55	0,00	5,49	0,56	4,83	1,91	31,70
148	03	Alt Penedès	08287	Torrelavit	0,00	0,00	0,00	0,00	0,00	0,00	0,00	0,00	0,00	0,00	10,82	0,00	0,00	0,00	0,96	0,00	0,00	0,00	0,00	0,00	1,46
149	03	Alt Penedès	08288	Torrelles de Foix	0,00	0,00	0,00	0,00	0,00	0,00	0,00	0,00	0,00	0,00	9,64	0,00	0,00	0,00	0,00	0,00	0,67	0,00	0,00	0,00	2,50
150	11	Baix Llobregat	08289	Torrelles de Llobregat	0,00	0,00	0,00	0,00	0,00	0,00	0,00	0,00	0,00	0,00	4,01	0,00	0,00	0,00	0,02	0,00	1,55	0,00	14,04	0,00	0,32
151	40	Vallès Occidental	08290	Ullastrell	0,00	0,00	0,00	0,00	0,00	0,00	0,00	0,00	0,00	0,00	4,84	0,00	0,00	0,00	0,00	0,00	0,00	0,00	0,03	0,00	0,52
152	40	Vallès Occidental	08291	Vacarisses	0,00	0,00	0,00	0,00	6,92	0,00	20,09	0,00	0,00	0,00	22,12	0,00	0,00	0,00	6,54	0,00	58,64	0,58	22,80	0,00	3,66
153	41	Vallès Oriental	08294	Vallgorguina	0,00	0,00	0,00	0,00	0,00	0,00	11,91	0,00	0,00	0,00	6,19	0,00	0,03	0,00	0,00	0,00	0,15	0,00	0,00	0,00	0,12
154	11	Baix Llobregat	08295	Vallirana	0,00	0,00	0,00	0,00	0,00	0,00	0,18	0,14	10,00	0,00	0,00	0,00	0,00	0,00	0,10	0,00	5,61	0,00	156,61	0,00	0,61
155	41	Vallès Oriental	08296	Vallromanes	0,00	0,00	0,00	0,00	0,00	0,00	0,00	0,00	0,00	0,00	4,40	0,00	0,00	0,00	0,04	0,00	0,48	0,00	0,00	0,00	0,82
156	11	Baix Llobregat	08301	Viladecans	0,00	0,00	21,05	28,00	3,27	0,00	28,69	0,00	0,00	0,00	22,40	0,00	2,31	0,00	10,27	0,00	12,17	8,09	0,00	0,00	22,72
157	40	Vallès Occidental	08300	Viladecavalls	0,00	0,00	0,00	0,00	7,59	0,00	19,49	12,81	0,00	0,00	14,43	0,00	0,00	0,00	2,42	0,00	1,45	0,00	0,00	0,00	42,87
158	03	Alt Penedès	08305	Vilafranca del Penedès	0,00	0,00	0,00	0,00	28,09	0,00	25,78	0,00	6,03	0,00	21,23	0,00	0,88	0,00	12,22	0,00	6,87	0,00	0,00	0,00	50,99
159	41	Vallès Oriental	08306	Vilalba Sasserra	0,00	0,00	0,00	0,00	0,00	0,00	3,25	0,00	0,00	0,00	0,70	0,00	0,36	0,00	0,00	0,00	0,00	0,00	0,00	0,00	2,04
160	41	Vallès Oriental	08902	Vilanova del Vallès	0,00	0,00	0,00	0,00	3,18	0,00	2,61	0,00	0,00	0,00	7,36	0,00	0,00	0,00	0,87	0,00	1,53	0,00	10,51	0,00	4,98
161	17	Garraf	08307	Vilanova i la Geltrú	24,40	0,00	0,00	0,00	20,42	0,00	18,11	0,00	0,00	0,00	27,77	0,00	11,73	0,00	12,58	0,00	9,77	0,00	23,52	0,00	40,89
162	21	Maresme	08214	Vilassar de Dalt	0,00	0,00	0,00	0,00	0,00	0,00	10,37	0,00	0,00	0,00	1,19	0,00	0,00	0,00	2,58	0,00	0,74	0,00	0,00	0,00	1,25
163	21	Maresme	08219	Vilassar de Mar	0,00	0,00	0,00	0,00	3,50	0,00	0,00	0,00	3,83	0,00	2,24	0,00	3,06	0,00	0,20	0,00	0,60	0,00	0,00	0,00	6,15
164	03	Alt Penedès	08304	Vilobí del Penedès	0,00	0,00	0,00	0,00	0,00	0,00	0,00	0,00	0,00	0,00	2,38	0,00	0,00	0,00	0,00	0,00	0,30	0,00	0,00	0,00	0,24
<b>RMB</b>					<b>697,66</b>	<b>223,03</b>	<b>1.053,84</b>	<b>158,18</b>	<b>916,03</b>	<b>16,47</b>	<b>1.750,40</b>	<b>38,07</b>	<b>237,24</b>	<b>15,23</b>	<b>1.441,05</b>	<b>3,39</b>	<b>371,84</b>	<b>3,39</b>	<b>676,52</b>	<b>0,47</b>	<b>826,97</b>	<b>27,88</b>	<b>1.550,84</b>	<b>1,91</b>	<b>1.193,61</b>
<b>RMB sense AMB</b>					<b>108,21</b>	<b>0,00</b>	<b>78,42</b>	<b>0,00</b>	<b>465,47</b>	<b>4,20</b>	<b>1.020,16</b>	<b>35,88</b>	<b>168,55</b>	<b>14,89</b>	<b>1.029,08</b>	<b>0,09</b>	<b>91,93</b>	<b>2,80</b>	<b>351,58</b>	<b>0,08</b>	<b>471,04</b>	<b>4,20</b>	<b>1.243,69</b>	<b>1,91</b>	<b>852,84</b>
<b>AMB</b>					<b>589,45</b>	<b>223,03</b>	<b>975,41</b>	<b>158,18</b>	<b>450,56</b>	<b>12,27</b>	<b>730,24</b>	<b>2,19</b>	<b>68,69</b>	<b>0,34</b>	<b>411,97</b>	<b>3,30</b>	<b>279,91</b>	<b>0,59</b>	<b>324,94</b>	<b>0,39</b>	<b>355,93</b>	<b>23,69</b>	<b>307,15</b>	<b>0,00</b>	<b>340,76</b>

Usos del sòl desagrupats, 2011 (III)

CODICOM	Comarca	CODIMUN	Municipi	AGRÍCOLA					ESPAI NATURAL							
				Agrícola	Indústria rural		Hivernacle		Bosc o zona arbrada	Vegetació arbustiva	Prat	Altra vegetació	Riu, estany o bassa	Platja	Sòl nu	
					Cons.	Indicis	Cons.	Indicis								
1	11	Baix Llobregat	08001	Abrera	421,62	7,15	0,00	0,00	0,00	439,54	280,54	67,70	90,37	32,80	0,00	54,19
2	41	Vallès Oriental	08014	Aiguafreda	24,92	0,78	0,00	0,00	0,00	562,43	108,88	5,10	11,55	0,65	0,00	1,38
3	21	Maresme	08003	Alella	160,73	2,43	0,00	3,33	0,00	243,22	199,53	0,30	6,79	0,00	0,00	0,85
4	41	Vallès Oriental	08005	Ametlla del Vallès, l'	324,17	14,29	0,48	0,45	0,00	366,01	83,88	32,63	9,35	0,41	0,00	4,92
5	21	Maresme	08006	Arenys de Mar	78,80	2,29	0,00	9,50	0,00	117,10	94,62	41,34	0,18	1,64	20,11	10,09
6	21	Maresme	08007	Arenys de Munt	274,65	5,91	0,00	6,09	0,00	1.243,89	193,72	38,51	93,31	2,86	0,00	21,70
7	21	Maresme	08009	Argentona	214,20	8,79	0,00	12,55	0,00	1.480,70	211,48	66,89	19,65	6,03	0,00	18,14
8	03	Alt Penedès	08013	Avinyonet del Penedès	1.235,53	6,75	0,00	0,00	0,00	770,34	674,23	16,24	53,37	3,30	0,00	28,41
9	13	Barcelonès	08015	Badalona	31,56	0,00	0,00	0,69	0,00	149,35	565,92	6,12	2,90	0,00	17,18	7,68
10	40	Vallès Occidental	08904	Badia del Vallès	4,11	0,00	0,00	0,00	0,00	0,00	9,26	0,00	1,61	0,80	0,00	0,95
11	40	Vallès Occidental	08252	Barberà del Vallès	82,14	7,70	0,00	0,00	0,00	39,22	60,62	3,97	23,42	4,99	0,00	4,98
12	13	Barcelonès	08019	Barcelona	14,40	2,15	0,00	0,00	0,00	1.090,45	568,47	7,74	22,56	12,37	40,79	33,21
13	11	Baix Llobregat	08020	Begues	257,74	2,04	0,00	0,14	0,00	1.086,72	3.251,03	9,05	0,00	0,10	0,00	4,55
14	41	Vallès Oriental	08023	Bigues i Riells	306,40	23,97	0,00	2,43	0,00	1.054,49	697,58	9,92	67,68	0,85	0,00	32,93
15	03	Alt Penedès	08027	Cabanyes, les	76,10	0,33	0,00	0,00	0,00	2,18	7,99	0,00	0,00	0,00	0,00	0,00
16	21	Maresme	08029	Cabrera de Mar	181,94	14,10	0,00	47,30	0,00	203,00	99,53	11,80	9,87	3,12	6,04	5,20
17	21	Maresme	08030	Cabrils	24,31	2,27	0,00	12,99	0,00	208,99	41,30	6,61	1,67	2,80	0,00	2,16
18	21	Maresme	08032	Caldes de Estrac	0,27	0,00	0,00	0,01	0,00	12,35	5,15	0,00	0,00	0,06	6,11	0,00
19	41	Vallès Oriental	08033	Caldes de Montbui	769,92	45,65	0,00	2,48	0,00	2.004,74	195,78	4,41	80,37	7,63	0,00	17,32
20	21	Maresme	08035	Calella	87,75	1,59	0,00	16,56	0,00	243,34	126,68	50,68	9,58	1,25	18,63	5,17
21	41	Vallès Oriental	08039	Campins	59,04	0,54	0,00	0,00	0,00	542,05	32,63	9,47	43,64	0,46	0,00	0,59
22	21	Maresme	08040	Canet de Mar	65,03	2,03	0,00	2,99	0,00	200,55	60,36	15,20	0,15	0,82	14,78	6,33
23	41	Vallès Oriental	08041	Canovelles	194,28	8,83	0,00	0,00	0,00	131,61	39,28	3,05	13,40	0,59	0,00	1,61
24	41	Vallès Oriental	08042	Cànoves i Samalús	417,06	6,64	0,04	0,00	0,00	2.070,70	113,76	45,88	49,48	11,97	0,00	9,84
25	17	Garraf	08043	Canyelles	137,86	7,37	0,00	0,00	0,00	393,24	384,38	17,24	10,65	0,58	0,00	13,10
26	41	Vallès Oriental	08046	Cardedeu	525,91	23,32	0,00	4,17	0,00	203,04	40,17	33,40	21,28	1,49	0,00	0,82
27	40	Vallès Occidental	08051	Castellar del Vallès	307,91	11,89	0,00	1,08	0,00	2.784,70	357,82	13,23	115,58	8,02	0,00	74,48
28	40	Vallès Occidental	08054	Castellbisbal	373,17	9,52	0,00	1,51	0,00	267,34	1.208,70	34,46	126,99	36,88	0,00	76,13
29	42	Moianès	08055	Castellcir	439,85	5,40	0,00	0,09	0,00	2.455,66	277,52	21,78	87,12	5,72	0,00	42,87
30	11	Baix Llobregat	08056	Castelldefels	13,04	0,00	0,00	0,00	0,00	118,15	217,65	2,72	0,00	0,00	47,48	2,66
31	03	Alt Penedès	08058	Castellet i la Gornal	1.700,66	8,90	0,00	0,06	0,00	1.410,58	1.131,28	61,28	27,29	70,21	0,00	40,12
32	42	Moianès	08064	Castellterçol	412,46	5,31	0,00	0,05	0,00	2.303,87	294,22	27,17	30,35	6,32	0,00	15,39
33	03	Alt Penedès	08065	Castellví de la Marca	1.696,67	13,35	0,00	0,00	0,00	471,45	455,16	13,60	89,30	5,01	0,00	11,57
34	11	Baix Llobregat	08066	Castellví de Rosanes	164,21	6,02	0,00	0,30	0,00	1.146,19	106,35	13,66	8,01	1,89	0,00	9,19
35	40	Vallès Occidental	08266	Cerdanyola del Vallès	265,73	1,96	0,00	0,72	0,00	1.301,47	289,91	56,76	41,17	5,84	0,00	49,40
36	11	Baix Llobregat	08068	Cervelló	71,85	7,25	0,00	0,39	0,00	1.289,31	454,78	4,59	11,22	1,88	0,00	10,75
37	11	Baix Llobregat	08069	Collbató	165,63	0,95	0,00	0,00	0,00	395,73	648,73	29,51	11,51	11,22	0,00	274,79
38	11	Baix Llobregat	08072	Corbera de Llobregat	71,97	0,47	0,00	0,00	0,00	832,07	190,53	4,16	15,42	1,06	0,00	7,60
39	11	Baix Llobregat	08073	Cornellà de Llobregat	47,64	0,00	0,00	0,00	0,00	0,00	36,98	2,01	15,82	3,74	0,00	3,19
40	17	Garraf	08074	Cubelles	212,96	8,41	0,00	0,00	0,00	324,66	220,13	32,38	7,37	13,02	17,06	1,33
41	21	Maresme	08075	Dosrius	209,62	4,54	0,00	2,91	0,00	3.146,91	150,33	63,73	58,92	4,51	0,00	28,81
42	11	Baix Llobregat	08076	Esparreguera	463,40	14,55	0,00	0,11	0,00	455,99	936,96	86,43	87,65	31,20	0,00	62,40
43	11	Baix Llobregat	08077	Esplugues de Llobregat	7,70	0,17	0,00	0,00	0,00	6,77	57,84	0,00	0,69	0,00	0,00	2,00
44	41	Vallès Oriental	08134	Figaró-Montmany	53,84	0,58	0,00	0,00	0,00	854,09	516,96	5,73	24,03	0,84	0,00	1,40
45	41	Vallès Oriental	08081	Fogars de Montclús	216,17	2,17	0,00	0,00	0,00	2.752,79	235,47	289,02	408,51	6,31	0,00	13,35

Usos del sòl desagrupats, 2011 (III)

CODICOM	Comarca	CODIMUN	Municipi	AGRÍCOLA					ESPAI NATURAL							
				Agrícola	Indústria rural		Hivernacle		Bosc o zona arbrada	Vegetació arbustiva	Prat	Altra vegetació	Riu, estany o bassa	Platja	Sòl nu	
					Cons.	Indicis	Cons.	Indicis								
46	03	Alt Penedès	08085	Font-rubí	2.106,18	15,77	0,00	0,00	0,00	818,42	452,48	79,93	167,95	0,00	0,00	8,66
47	41	Vallès Oriental	08086	Franqueses del Vallès, les	1.288,34	44,87	0,00	1,13	0,00	749,11	157,35	32,17	72,63	7,76	0,00	7,12
48	40	Vallès Occidental	08087	Gallifa	95,70	2,03	0,00	0,00	0,00	1.027,98	445,00	4,43	24,83	0,72	0,00	7,08
49	41	Vallès Oriental	08088	Garriga, la	285,70	8,16	0,00	0,26	0,00	999,46	134,21	13,95	38,03	6,73	0,00	2,43
50	11	Baix Llobregat	08089	Gavà	584,46	39,91	0,00	7,32	0,00	761,48	824,04	42,48	2,27	8,09	18,08	22,80
51	03	Alt Penedès	08091	Gelida	667,58	3,05	0,00	0,53	0,00	753,27	793,32	21,27	113,68	10,51	0,00	30,82
52	03	Alt Penedès	08094	Granada, la	484,19	3,09	0,00	0,00	0,00	10,20	51,82	0,00	4,11	0,00	0,00	4,72
53	42	Moianès	08095	Granera	134,10	0,27	0,00	0,00	0,00	1.135,62	1.046,96	7,30	27,21	1,28	0,00	9,62
54	41	Vallès Oriental	08096	Granollers	416,78	15,56	0,00	0,00	0,00	57,98	123,19	18,82	37,30	8,57	0,00	1,83
55	41	Vallès Oriental	08097	Gualba	98,09	1,59	0,00	0,08	0,00	1.518,74	417,68	31,62	100,99	0,76	0,00	15,44
56	13	Barcelonès	08101	Hospitalet de Llobregat, l'	31,02	0,00	0,00	0,00	0,00	0,00	9,10	0,00	1,88	1,98	0,00	14,99
57	41	Vallès Oriental	08105	Llagosta, la	5,27	0,00	0,00	0,00	0,00	6,28	96,64	1,08	3,45	3,25	0,00	9,02
58	41	Vallès Oriental	08107	Lliçà d'Amunt	754,40	19,54	0,00	1,79	0,00	647,52	74,71	4,73	32,03	3,57	0,00	3,92
59	41	Vallès Oriental	08108	Lliçà de Vall	330,28	5,57	0,00	0,00	0,00	205,00	26,09	6,58	18,19	2,06	0,00	2,39
60	41	Vallès Oriental	08106	Llinars del Vallès	402,56	37,18	0,00	0,57	0,00	1.434,47	171,26	92,42	52,45	2,19	0,00	7,36
61	21	Maresme	08110	Malgrat de Mar	268,67	2,00	0,00	33,74	0,00	121,06	58,28	40,64	9,76	5,53	31,32	12,29
62	11	Baix Llobregat	08114	Martorell	169,66	0,88	0,00	0,10	0,00	194,29	170,87	34,32	43,25	14,69	0,00	21,94
63	41	Vallès Oriental	08115	Martorelles	14,59	0,00	0,00	0,00	0,00	16,85	108,99	6,82	0,71	2,22	0,00	0,62
64	21	Maresme	08118	Masnou, el	22,88	2,24	0,00	4,67	0,00	2,70	28,77	0,00	2,50	0,64	20,91	0,00
65	40	Vallès Occidental	08120	Matadepera	31,70	0,00	0,00	0,00	0,00	1.307,88	228,72	1,49	3,31	8,36	0,00	141,89
66	21	Maresme	08121	Mataró	250,15	14,43	0,00	41,51	0,00	453,17	240,79	79,65	22,84	5,19	17,11	25,53
67	03	Alt Penedès	08122	Mediona	1.361,52	4,65	0,00	0,00	0,00	1.888,99	1.094,77	75,46	64,61	3,12	0,00	15,57
68	11	Baix Llobregat	08123	Molins de Rei	148,38	11,34	0,00	0,00	0,00	763,62	170,26	31,05	41,00	16,91	0,00	14,83
69	41	Vallès Oriental	08124	Mollet del Vallès	383,89	1,66	0,00	0,00	0,00	32,95	94,16	5,57	15,40	1,46	0,00	5,75
70	40	Vallès Occidental	08125	Montcada i Reixac	340,68	4,18	0,00	0,00	0,00	364,96	628,61	37,76	89,85	20,39	0,00	12,97
71	21	Maresme	08126	Montgat	17,98	0,00	0,00	0,00	0,00	8,63	76,40	3,16	2,72	0,06	8,44	2,09
72	41	Vallès Oriental	08135	Montmeló	34,74	0,49	0,00	0,00	0,00	7,38	41,86	1,01	0,06	3,40	0,00	0,48
73	41	Vallès Oriental	08136	Montornès del Vallès	138,53	2,47	0,00	0,00	0,00	152,85	218,88	12,56	5,27	2,78	0,00	1,28
74	41	Vallès Oriental	08137	Montseny	93,31	0,04	0,00	0,00	0,00	1.890,26	312,57	103,21	223,27	0,28	0,00	23,02
75	03	Alt Penedès	08145	Olèrdola	899,14	6,73	0,00	0,06	0,00	619,98	969,28	27,81	36,51	2,54	0,00	51,28
76	03	Alt Penedès	08146	Olesa de Bonesvalls	137,71	0,46	0,00	0,00	0,00	1.605,41	953,69	4,34	9,75	4,70	0,00	49,05
77	11	Baix Llobregat	08147	Olesa de Montserrat	290,96	6,09	0,19	0,31	0,00	316,82	536,88	57,45	45,04	15,87	0,00	23,76
78	17	Garraf	08148	Olivella	138,35	0,58	0,00	0,00	0,00	690,06	2.526,61	16,95	14,97	8,45	0,00	7,10
79	21	Maresme	08153	Òrrius	17,21	0,56	0,00	0,07	0,00	449,71	28,68	8,13	7,31	0,00	0,00	0,44
80	03	Alt Penedès	08154	Pacs del Penedès	411,83	21,39	0,00	0,05	0,00	49,34	40,04	2,44	26,86	0,48	0,00	3,40
81	21	Maresme	08155	Palafolls	393,41	3,70	0,00	17,69	0,00	638,48	92,28	46,92	42,13	7,76	0,00	27,92
82	40	Vallès Occidental	08156	Palau-solità i Plegamans	448,02	9,16	0,00	0,00	0,00	290,46	95,90	23,81	50,35	2,31	0,00	8,11
83	11	Baix Llobregat	08157	Pallejà	30,27	0,32	0,00	0,00	0,00	305,69	138,08	14,58	12,78	7,08	0,00	4,05
84	11	Baix Llobregat	08905	Palma de Cervelló, la	26,67	2,06	0,00	0,00	0,00	334,42	67,56	14,51	9,25	0,09	0,00	2,18
85	11	Baix Llobregat	08158	Papiol, el	125,33	8,01	0,00	0,00	0,00	308,66	105,25	73,97	23,62	11,81	0,00	14,14
86	41	Vallès Oriental	08159	Parets del Vallès	300,19	5,23	0,00	0,00	0,00	24,73	42,16	12,04	11,34	3,40	0,00	2,40
87	21	Maresme	08163	Pineda de Mar	164,81	1,51	0,00	4,89	0,00	258,71	148,72	57,88	11,65	0,70	16,94	8,17
88	03	Alt Penedès	08164	Pla del Penedès, el	680,50	5,98	0,00	0,00	0,00	78,69	54,04	8,31	75,55	0,00	0,00	8,40
89	40	Vallès Occidental	08167	Polinyà	271,57	16,68	0,00	0,07	0,00	164,51	94,67	3,35	26,25	0,22	0,00	9,67
90	03	Alt Penedès	08168	Pontons	442,06	1,47	0,00	0,00	0,00	812,99	1.045,60	79,11	46,97	0,19	0,00	8,29

Usos del sòl desagrupats, 2011 (III)

CODICOM	Comarca	CODIMUN	Municipi	AGRÍCOLA					ESPAI NATURAL							
				Agrícola	Indústria rural		Hivernacle		Bosc o zona arbrada	Vegetació arbustiva	Prat	Altra vegetació	Riu, estany o bassa	Platja	Sòl nu	
					Cons.	Indicis	Cons.	Indicis								
91	11	Baix Llobregat	08169	Prat de Llobregat, el	331,02	13,02	0,00	0,00	0,00	57,23	153,76	118,94	166,49	158,82	40,61	30,49
92	21	Maresme	08230	Premià de Dalt	36,22	1,39	0,00	31,42	0,00	224,35	54,70	3,19	0,05	0,00	0,00	1,11
93	21	Maresme	08172	Premià de Mar	8,76	0,00	0,00	6,75	0,00	0,00	7,14	0,00	0,00	0,00	13,33	0,00
94	03	Alt Penedès	08174	Puigdàlber	26,24	0,03	0,00	0,00	0,00	0,00	3,15	1,64	2,12	0,00	0,00	0,08
95	40	Vallès Occidental	08179	Rellinars	27,04	0,10	0,00	0,00	0,00	1.040,46	505,65	17,64	26,34	4,75	0,00	58,84
96	40	Vallès Occidental	08180	Ripollet	27,33	0,37	0,00	0,00	0,00	2,73	36,70	4,57	17,84	7,49	0,00	11,23
97	41	Vallès Oriental	08181	Roca del Vallès, la	982,06	39,10	0,00	0,00	0,00	1.458,26	300,35	88,17	77,18	5,76	0,00	14,55
98	40	Vallès Occidental	08184	Rubí	434,52	9,76	0,00	0,79	0,00	551,14	568,57	14,26	60,13	15,34	0,00	19,46
99	40	Vallès Occidental	08187	Sabadell	711,60	25,52	0,00	0,55	0,00	649,06	294,65	51,53	114,63	10,05	0,00	69,60
100	13	Barcelonès	08194	Sant Adrià de Besòs	0,00	0,00	0,00	0,00	0,00	0,00	1,49	0,00	3,65	10,53	8,94	0,00
101	11	Baix Llobregat	08196	Sant Andreu de la Barca	3,74	0,00	0,00	0,00	0,00	134,56	31,64	1,79	13,51	4,75	0,00	4,34
102	21	Maresme	08197	Sant Andreu de Llavaneres	84,83	1,61	0,00	14,08	0,00	568,81	48,40	24,42	1,93	2,58	2,32	8,75
103	41	Vallès Oriental	08198	Sant Antoni de Vilamajor	587,69	15,84	0,00	0,00	0,00	377,69	38,01	31,75	24,65	2,38	0,00	3,72
104	11	Baix Llobregat	08200	Sant Boi de Llobregat	717,92	10,83	0,00	18,49	0,00	181,30	164,94	67,08	14,99	12,82	0,00	8,98
105	21	Maresme	08203	Sant Cebrià de Vallalta	111,94	3,39	0,00	32,42	0,00	977,16	50,64	74,39	44,89	3,10	0,00	4,45
106	41	Vallès Oriental	08202	Sant Celoni	264,17	2,64	0,00	0,00	0,00	4.766,43	321,44	161,74	344,18	11,18	0,00	49,43
107	11	Baix Llobregat	08204	Sant Climent de Llobregat	256,44	6,91	0,00	0,00	0,00	566,48	180,61	5,17	7,22	1,56	0,00	5,03
108	40	Vallès Occidental	08205	Sant Cugat del Vallès	188,22	6,85	0,00	0,00	0,00	1.815,79	581,38	33,48	32,69	8,30	0,00	19,26
109	03	Alt Penedès	08206	Sant Cugat Sesgarrigues	461,66	3,47	0,00	0,00	0,00	12,02	45,32	3,69	28,28	0,29	0,00	0,36
110	41	Vallès Oriental	08207	Sant Esteve de Palautordera	191,34	3,90	0,00	3,47	0,95	642,08	37,74	13,97	63,76	4,36	0,00	4,75
111	11	Baix Llobregat	08208	Sant Esteve Sesrovires	525,92	12,50	0,00	0,72	0,00	308,50	249,21	66,85	18,42	2,60	0,00	23,93
112	41	Vallès Oriental	08210	Sant Feliu de Codines	145,44	11,49	0,00	0,00	0,00	919,78	176,77	8,21	38,19	0,59	0,00	24,79
113	11	Baix Llobregat	08211	Sant Feliu de Llobregat	198,47	9,93	0,00	0,14	0,00	340,41	172,24	19,72	10,54	8,16	0,00	5,86
114	41	Vallès Oriental	08209	Sant Fost de Campsentelles	51,09	2,90	0,00	0,00	0,00	342,25	423,59	11,66	7,46	2,14	0,00	5,23
115	21	Maresme	08193	Sant Iscle de Vallalta	113,20	0,46	0,00	4,45	0,00	1.431,79	46,70	18,46	88,62	2,03	0,00	1,92
116	11	Baix Llobregat	08217	Sant Joan Despí	164,75	1,31	0,00	4,91	0,00	4,50	47,97	17,59	13,16	5,58	0,00	6,75
117	11	Baix Llobregat	08221	Sant Just Desvern	51,86	10,90	0,00	0,08	0,00	250,52	129,74	13,37	3,98	0,07	0,00	2,92
118	03	Alt Penedès	08222	Sant Llorenç d'Hortons	1.039,79	4,70	0,00	0,00	0,00	264,81	302,50	65,45	135,29	1,49	0,00	33,00
119	40	Vallès Occidental	08223	Sant Llorenç Savall	180,08	8,27	0,00	0,00	0,00	1.692,46	1.807,49	2,24	40,35	9,30	0,00	223,74
120	03	Alt Penedès	08227	Sant Martí Sarroca	2.155,63	20,78	0,00	0,25	0,00	566,20	466,40	20,82	138,19	0,40	0,00	10,20
121	17	Garraf	08231	Sant Pere de Ribes	918,36	11,81	0,00	0,13	0,00	1.275,44	1.012,46	41,20	20,90	10,36	0,00	13,78
122	03	Alt Penedès	08232	Sant Pere de Riudebitlles	224,57	1,27	0,00	0,00	0,00	70,43	91,52	42,74	30,36	2,16	0,00	11,05
123	41	Vallès Oriental	08234	Sant Pere de Vilamajor	401,52	20,81	0,00	0,13	0,00	2.329,34	230,44	27,23	82,94	2,78	0,00	18,36
124	21	Maresme	08235	Sant Pol de Mar	109,14	1,15	0,00	17,80	0,00	249,28	120,05	33,04	7,83	4,26	13,10	3,44
125	03	Alt Penedès	08236	Sant Quintí de Mediona	537,26	3,92	0,00	0,00	0,00	222,88	378,22	103,88	54,41	2,30	0,00	7,01
126	40	Vallès Occidental	08238	Sant Quirze del Vallès	106,00	0,41	0,00	0,00	0,00	411,72	295,83	3,72	13,56	4,69	0,00	2,72
127	42	Moianès	08239	Sant Quirze Safaja	215,57	2,98	0,00	0,00	0,00	1.033,28	1.205,55	21,36	12,65	2,00	0,00	33,31
128	03	Alt Penedès	08240	Sant Sadurní d'Anoia	897,32	54,51	0,00	0,56	0,00	275,03	248,45	27,95	111,78	5,76	0,00	18,94
129	21	Maresme	08264	Sant Vicenç de Montalt	21,19	1,91	0,00	1,51	0,00	342,76	63,81	17,12	11,53	1,08	11,23	3,40
130	11	Baix Llobregat	08263	Sant Vicenç dels Horts	104,81	7,78	0,00	0,28	0,00	165,51	80,14	26,44	25,70	9,24	0,00	0,88
131	11	Baix Llobregat	08244	Santa Coloma de Cervelló	238,74	0,86	0,00	3,83	0,00	137,57	79,24	47,79	16,02	8,94	0,00	1,14
132	13	Barcelonès	08245	Santa Coloma de Gramenet	0,96	0,00	0,00	0,00	0,00	66,78	131,39	0,00	10,65	13,93	0,00	0,10
133	41	Vallès Oriental	08248	Santa Eulàlia de Ronçana	496,09	22,33	0,40	1,49	0,00	365,35	95,68	4,00	48,86	1,77	0,00	7,10
134	03	Alt Penedès	08249	Santa Fe del Penedès	260,31	3,52	0,00	0,00	0,00	16,49	19,42	2,50	23,10	0,00	0,00	3,38
135	03	Alt Penedès	08251	Santa Margarida i els Monjos	692,24	8,65	0,00	0,00	0,00	265,40	339,60	9,12	70,31	0,74	0,00	6,46

Usos del sòl desagrupats, 2011 (III)

CODICOM	Comarca	CODIMUN	Municipi	AGRÍCOLA					ESPAI NATURAL							
				Agrícola	Indústria rural		Hivernacle		Bosc o zona arbrada	Vegetació arbustiva	Prat	Altra vegetació	Riu, estany o bassa	Platja	Sòl nu	
					Cons.	Indicis	Cons.	Indicis								
136	41	Vallès Oriental	08256	Santa Maria de Martorelles	29,20	0,33	0,00	0,00	0,00	299,01	85,06	0,58	1,30	0,00	0,00	0,00
137	41	Vallès Oriental	08259	Santa Maria de Palautordera	372,04	7,20	0,00	0,09	0,00	662,88	100,38	69,47	59,28	4,88	0,00	7,22
138	40	Vallès Occidental	08260	Santa Perpètua de Mogoda	518,59	15,42	0,00	0,10	0,00	34,57	161,27	21,49	68,28	1,53	0,00	10,96
139	21	Maresme	08261	Santa Susanna	112,99	1,28	0,00	13,57	0,00	758,87	76,25	13,70	19,61	0,55	14,30	1,53
140	40	Vallès Occidental	08267	Sentmenat	687,28	23,17	0,00	0,00	0,00	1.433,27	215,48	13,10	102,50	1,99	0,00	13,10
141	17	Garraf	08270	Sitges	153,59	3,37	0,00	0,00	0,00	719,28	2.352,85	41,01	6,61	0,65	37,43	40,38
142	03	Alt Penedès	08273	Subirats	2.084,72	15,67	0,00	9,03	0,00	1.551,02	1.493,55	11,56	81,46	5,45	0,00	37,04
143	41	Vallès Oriental	08276	Tagamanent	80,12	1,43	0,00	0,00	0,00	3.318,11	442,99	280,01	122,27	8,55	0,00	32,45
144	21	Maresme	08281	Teià	73,96	1,95	0,00	25,01	0,00	157,88	188,65	0,00	4,74	0,62	0,00	0,00
145	40	Vallès Occidental	08279	Terrassa	690,67	13,21	0,00	0,00	0,00	2.666,13	884,99	37,45	184,96	36,31	0,00	61,58
146	21	Maresme	08282	Tiana	118,51	2,98	0,00	15,09	0,00	87,58	392,57	0,69	7,23	0,07	0,00	0,82
147	21	Maresme	08284	Tordera	1.388,01	24,45	0,00	4,40	0,00	5.055,88	558,16	99,27	269,53	24,29	0,00	47,84
148	03	Alt Penedès	08287	Torrelavit	1.354,23	12,50	0,00	0,00	0,00	487,52	168,24	36,75	216,23	0,18	0,00	14,09
149	03	Alt Penedès	08288	Torrelles de Foix	1.166,73	5,41	0,00	0,00	0,00	992,60	1.131,26	74,71	89,08	0,00	0,00	8,84
150	11	Baix Llobregat	08289	Torrelles de Llobregat	179,93	0,82	0,00	0,00	0,00	693,91	154,34	2,99	11,05	0,05	0,00	3,91
151	40	Vallès Occidental	08290	Ullastrell	95,80	3,35	0,00	0,23	0,00	223,33	316,23	8,01	14,73	0,25	0,00	3,10
152	40	Vallès Occidental	08291	Vacarisses	111,57	2,26	0,00	0,00	0,00	1.975,79	1.038,89	15,61	69,90	1,78	0,00	148,33
153	41	Vallès Oriental	08294	Vallgorguina	97,45	3,83	0,00	0,24	0,00	1.617,51	99,44	25,95	73,46	0,48	0,00	4,20
154	11	Baix Llobregat	08295	Vallirana	29,42	3,54	0,00	0,00	0,00	811,94	461,11	0,00	1,40	0,00	0,00	16,13
155	41	Vallès Oriental	08296	Vallromanes	75,94	7,33	0,00	0,29	0,00	649,28	74,00	20,03	9,31	0,00	0,00	0,21
156	11	Baix Llobregat	08301	Viladecans	558,27	20,85	0,00	35,55	0,00	133,94	219,71	113,95	128,70	66,32	15,43	25,28
157	40	Vallès Occidental	08300	Viladecavalls	71,52	2,24	0,00	0,00	0,00	1.100,68	313,81	26,42	64,73	5,87	0,00	46,19
158	03	Alt Penedès	08305	Vilafranca del Penedès	1.164,61	10,29	0,00	0,77	0,00	18,13	109,61	33,27	28,92	0,28	0,00	13,04
159	41	Vallès Oriental	08306	Vilalba Sasserra	37,93	4,21	0,00	0,00	0,00	474,81	39,81	2,47	11,54	0,00	0,00	0,03
160	41	Vallès Oriental	08902	Vilanova del Vallès	333,99	11,77	0,00	0,27	0,00	624,29	135,12	27,81	7,18	0,40	0,00	9,10
161	17	Garraf	08307	Vilanova i la Geltrú	698,70	65,88	0,00	3,99	0,00	539,78	789,89	68,61	10,62	2,50	31,34	13,00
162	21	Maresme	08214	Vilassar de Dalt	100,82	1,97	0,00	27,34	0,00	480,17	64,54	13,51	2,60	0,25	0,00	4,71
163	21	Maresme	08219	Vilassar de Mar	66,20	13,83	0,00	94,76	0,00	0,00	0,86	0,63	3,24	2,31	10,29	2,60
164	03	Alt Penedès	08304	Vilobí del Penedès	751,42	2,54	0,00	0,00	0,00	34,19	34,48	1,96	25,90	4,28	0,00	4,08
<b>RMB</b>					<b>57.111,57</b>	<b>1.282,19</b>	<b>1,10</b>	<b>618,73</b>	<b>0,95</b>	<b>116.433,13</b>	<b>54.915,53</b>	<b>4.937,55</b>	<b>7.257,33</b>	<b>1.055,63</b>	<b>499,32</b>	<b>3.021,97</b>
<b>RMB sense AMB</b>					<b>51.424,74</b>	<b>1.091,71</b>	<b>1,10</b>	<b>529,61</b>	<b>0,95</b>	<b>102.766,00</b>	<b>43.426,70</b>	<b>4.114,84</b>	<b>6.328,71</b>	<b>604,92</b>	<b>302,37</b>	<b>2.603,82</b>
<b>AMB</b>					<b>5.686,83</b>	<b>190,48</b>	<b>0,00</b>	<b>89,12</b>	<b>0,00</b>	<b>13.667,13</b>	<b>11.488,83</b>	<b>822,71</b>	<b>928,62</b>	<b>450,71</b>	<b>196,95</b>	<b>418,15</b>