CMB

CORPORACIÓ METROPOLITANA DE BARCELONA

DIRECCIÓ DE SERVEIS D'URBANISME

INSPECCIO URBANÍSTICA

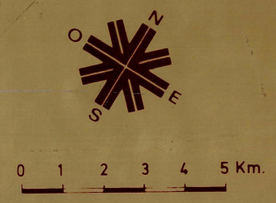

2036



ESTAT D'OCUPACIÓ I ÚS DEL SÒL QUALIFICAT DE NO URBANITZABLE I SISTEMES A EFECTES DEL SEU CONTROL URBANÍSTIC A JUNY DE 1981

VOLUM 2

DESEMBRE 1984

AGM 10424

CORPORACIÓ METROPOLITANA
DE BARCELONA

DIRECCION SERVICIOS URBANISMO
Oficina de Inspección Urbanística

LMC/jma

D 10010 CON
10062

Àrea metropolitana de Barcelona
Mancomunitat de municipis

BIBLIOTECA

OCUPACIONES ILEGALES EN EL SUELO NO URBANIZABLE.

De un tiempo a ésta parte, en el suelo no urbanizable, se está detectanto una presión dirigida a la ocupación de éste tipo de suelo, por edificaciones o actividades denominadas marginales, que cuantitativamente estan alcanzando niveles importantes.

Los suelos no urbanizables ocupados, no siempre pueden revertirse facilmente a la situación anterior. Entre las ocupaciones o actividades, que producen efectos mas permanentes - sobre el territorio, se hallan: los núcleos de población ilegales, autoconstruídos en muchos casos, que carecen normalmente de los mínimos servicios urbanísticos, las extracciones de áridos incontroladas en suelo de valor agrícola, donde una vez - extraido el árido se abandona la extracción o se llena el espacio abierto, con residuos o materiales no adecuados para su previsto destino agrícola,...etc.

Otros suelos, en principio mas sencillos de recuperar, están ocupados por chatarreros, almacenaje y reciclaje de diversos materiales residuales de la industria, plantas clasificadoras de áridos, Parking, exposición y venta de roulottes, almacenaje de containers,...etc.

No cabe duda de que entre las varias actuaciones posibles para el tratamiento de los citados usos marginales, se halla la de Disciplina Urbanística que probablemente sea, entre las posibles, la mas impopular y objetivamente mas dificil de aplicar. No es ajeno a ello la marginalidad de las edificaciones o actividades que se vienen produciendo, la falta de información sobre quienes son los infractores, su domicilio, la lejanía de la infracción respecto a los cascos urbanos, y la insolvencia habitual de los infractores. Todo ello dificulta en muchas ocasiones llevar a cabo un tratamiento adecuado.

Otras causas de la ocupación del suelo no urbanizable son:

- La complicidad, en algunos casos, de los propietarios del suelo ocupado que, no solo no defienden el carácter protegido de los mismos, sino que, normalmente son los principales interesados en la aparición de dichas ocupaciones.

- La situación de paro y crisis económica, en que estamos inmersos desde hace ya varios años, que viene favoreciendo la aparición de actividades nuevas.

- La necesidad de grandes espacios, que precisan algunas de éstas actividades ilegales en relación al limitado beneficio económico que obtienen, les orienta hacia la búsqueda de suelos baratos, sean de alquiler o compra, que encuentran normalmente en suelos no urbanizables que estén bien comunicados. Tambien se ahorran los gastos de autorización de la actividad, y los de urbanización que requeriría la misma si se instalara legalmente.

R. 15046

- La insuficiente regulación urbanística con que la mayoría de los planes afrontan el suelo no urbanizable.

- La insuficiente sistematización de la inspección urbanística sobre el territorio que informe a tiempo de lo que realmente está ocurriendo sobre el mismo.

Por contra, el control del suelo urbano, recibe ayudas de las que carece el suelo no urbanizable como son:

- La regulación mas precisa y pormenorizada de los respectivos planeamientos vigentes en suelo urbano.

- El mayor control de éstos suelos que llevan a cabo los respectivos ayuntamientos, y la posibilidad de defensa ciudadana, contra una determinada infracción, en base a su derecho del ejercicio de la acción pública que concede la Ley.

- La drástica reducción experimentada en el volumen de obra que se está construyendo actualmente, tambien ha influido en la reducción de las denuncias que se presentan referidas al suelo urbano.

En base a lo expuesto anteriormente la Corporación Metropolitana de Barcelona, competente para fiscalizar los actos de edificación y uso del suelo que le otorga el Decreto Ley 5/1974 de 24 de Agosto (artículos 10c y 24), por el que se creó dicha institución, y los artículos 40 y 41 de la normativa del Plan General Metropolitano, ha decidido recientemente, entre otras actuaciones complementarias, potenciar la inspección urbanística del territorio, principalmente los suelos no urbanizables, en colaboración con los respectivos ayuntamientos de la comarca en base al siguiente programa, elaborado por el Servicio de Inspección Urbanística de la Dirección de Servicios de Urbanismo.

PROGRAMA DE INSPECCION URBANISTICA.

El programa que se expone a continuación, se basa en las conclusiones que se extraen de la elaboración de unos planos denominados: "Estat de ocupació i ús del sòl, calificats de no urbanitzable i sistemes, a efectes del seu control urbanístic" que abarcan todo el ámbito metropolitano.

Los citados planos han sido elaborados mediante la técnica de la fotointerpretación, con fotografías aéreas correspondientes al vuelo de Junio de 1.981.

Antes de describir el contenido de los planos debe indicarse, en primer lugar, que sobre los mismos fueron grafiados unos perímetros a trazos, que deslindaban, el suelo urbano mas el suelo urbanizable del resto, es decir suelo no urbanizable y sistemas

Esta diferencia corresponde a distinto tratamiento en la información que contienen los planos. En el primer caso -- (dentro del perímetro urbano + urbanizable) solamente se ha grafiado, mediante el codigo establecido en la leyenda, la información existente en la base topográfica que corresponde al vuelo aéreo de 1.977.

En cambio, en el resto de suelo objeto de preferente control, (básicamente suelo no urbanizable y sistemas), se ha procedido a la interpretación de los usos que se observan en el fotoplano correspondiente a junio de 1.981. Tanto la base cartográfica, como los fotoplanos a que se ha hecho referencia, constituían el material más actualizado al inicio de los trabajos. Si bien antes de finalizar los mismos ya se disponía de fotoplanos correspondientes a 1.983, estos no han sido utilizados, conscientemente, para no mezclar información correspondiente a distintos periódos de tiempo. Con ello se tiene una imagen de ocupación del territorio toda ella referida a Junio de 1.981.

En cualquier caso y, ésta será una de las conclusiones del programa, se apunta la necesidad de proceder a la actualización de los planos según el último vuelo realizado de 1.983, sin que por ello deba de repetirse el trabajo realizado. Unicamente, será necesario grafiar, en colección aparte, las diferencias surgidas entre el periódo 1.981-1983. A su vez, ésta información, se puede ir actualizando a partir del control de campo que se vaya realizando.

La escala escogida, para la realización de las hojas sobre el estado de ocupación y uso del suelo, es la 1/.5000, porque la misma permite obtener un detalle que se considera suficiente, para entender lo que esta ocurriendo sobre el territorio, y tambien porque la información a dicha escala es comparable, por superposición, con los correspondientes planos de calificación urbanística del Plan General Metropolitano a escala 1:5.000.

El grado de bondad del trabajo depende del mayor o menor acierto con que se lleve a cabo la fotointerpretación. En otros paises como Holanda, existe el Instituto Internacional de levantamientos aéreos y Ciencias Terrestres (I.T.C.) que, en aplicación de la técnica de la fotointerpretación con instrumental preciso, obtienen unas bases de información muy útiles al planeamiento urbanístico del territorio.

Las infraestructuras, usos, y edificaciones detectados a partir del fotoplano de Junio de 1.981, se han ordenado de la siguiente manera:

INFRAESTRUCTURAS

- Red viaria y caminos existentes
- Trazados eléctricos
- Rieras o canales de riego
- Ferrocarril
- Rio

USOS

- Forestal
- Arbustos, yermo y prados
- Arbolado disperso sobre arbustos y prados
- Suelo cultivado
- Invernaderos
- Huertos familiares
- Jardines
- Depósitos de agua
- Chatarreros
- Vertederos

- Uso deportivo recreativo
- Zonas de explotación de áridos
- Zonas donde ha finalizado la explotación de áridos sin uso actual definido
- Recinto de instalaciones militares
- Licencias provisionales

EDIFICACIONES

- Edificación en suelo no urbanizable y sistemas generales
- Edificación en suelo urbano y urbanizable
- Edificación de equipamiento en cualquier tipo de suelo
- Edificación industrial en suelo no urbanizable o sistemas generales, y espacio anexo a la industria
- Edificación industrial en suelo urbano y urbanizable y espacio anexo a la industria

El haber superpuesto, a los usos interpretados, la clase de suelo que otorgó el Plan General Metropolitano, a los terrenos donde se hallan ubicados dichos usos, permite reconocer, de forma inmediata, la posible ilegalidad de las edificaciones o usos no acordes con el Plan General.

En principio se excluyen, del presente programa, básicamente los cascos urbanos actuales por considerarse que existen otros medios de control más locales.

Una vez se dispone del conjunto de los planos de usos del suelo, que se han ubicado ilegalmente sobre el territorio, es posible proceder a un vaciado, para su posterior cuantificación, análisis, y tratamiento de los siguientes temas monográficos:

* Aparición de nuevos caminos entre el periódo 1977-1981.

* Crecimiento de las urbanizaciones ilegales ya existentes, y aparición de nuevos núcleos de población ilegales.

* Aparición de nuevas edificaciones que no forman núcleo de población en el mismo periódo 1977-1981.

Los tres apartados anteriores estan especificamente con templados en una colección de planos independiente, sobre "Diferències en l'estat d'ocupació del sòl en quant a edificacio i camins detectats en el periode 1977-1981, dintre de les zones de preferent control urbanistic". Estos planos de Diferencias son una consecuencia inmediata de los planos sobre el estado de ocupación y uso del suelo.

En color amarillo se han grafiado los caminos existentes en 1.977, y en color marrón los caminos detectados durante la elaboración de los planos de usos del suelo. Estos últimos caminos indican aquellos lugares donde se estan produciendo actividades de uno y otro tipo en los suelos de preferente control urbanístico. Asimismo, por lo que respecta a las edificaciones, se han señalado en negro, las existentes el año 1.977, y en rojo, las detectadas durante la elaboración de los citados planos de usos.

Se da la circunstancia lógica de que las nuevas edificaciones (color rojo), aparecen junto a los nuevos caminos -- (color marrón), lo que en conjunto determinan, como ha se ha indicado en otro lugar, núcleos de edificación ilegales que no son autorizados por la normativa del P.G.M. en las zonas donde estan ubicados.

* Extracciones de áridos incontroladas

* Actividades diversas al aire libre como: chatarreros, almacenaje y reciclaje de diversos materiales residuales de la industria, almacenaje de materiales y útiles de construcción, Plantas Clasificadoras de áridos, huertos familiares...etc. Otros usos asimismo detectados han sido: Parking, exposición y venta de roulottes, almacenaje de containers, invernaderos...etc. Todo ello como ya se ha indicado se produce al aire libre y comunmente sobre terrenos calificados por el Plan General como Suelo Rústico protegido de valor agrícola.

Normalmente, como ya se ha indicado en otra parte de éste escrito, se trata de actividades, insuficientemente reguladas en la normativa del plan general en algunos casos, y no reguladas en otros.

La elaboración de las hojas sobre ocupación y usos del suelo, descritas anteriormente, permiten poner de relieve una base sistematizada de datos que convenientemente elaborada ayuda a:

- Seleccionar una determinada intervención urbanística disciplinar que garantice un cierto grado de eficacia administrativa.

- Tener conocimiento del grado de cumplimiento del Plan General Metropolitano.

- Valorar la importancia de la pérdida de valores urbanísticos en el suelo no urbanizable.

Asimismo la periódica actualización de la información que contienen los planos podría ser de utilidad, no tan solo para adoptar decisiones disciplinares, en base a una información de conjunto actualizada, si no tambien para:

- Una hipotética Revisión del P.G.M. como estados de ocupación y uso del suelo en determinados periódos.

- Una información de consulta en la consideración de: posibles trazados viarios, tratamiento general del suelo no urbanizable (alternativas de ordenación de las actividades que se producen expontaneamente, normativa, etc.)

Luis Miguel Calderón.

Marzo 1.985

Area metropolitana de Barcelona
Mancomunitat de municipis

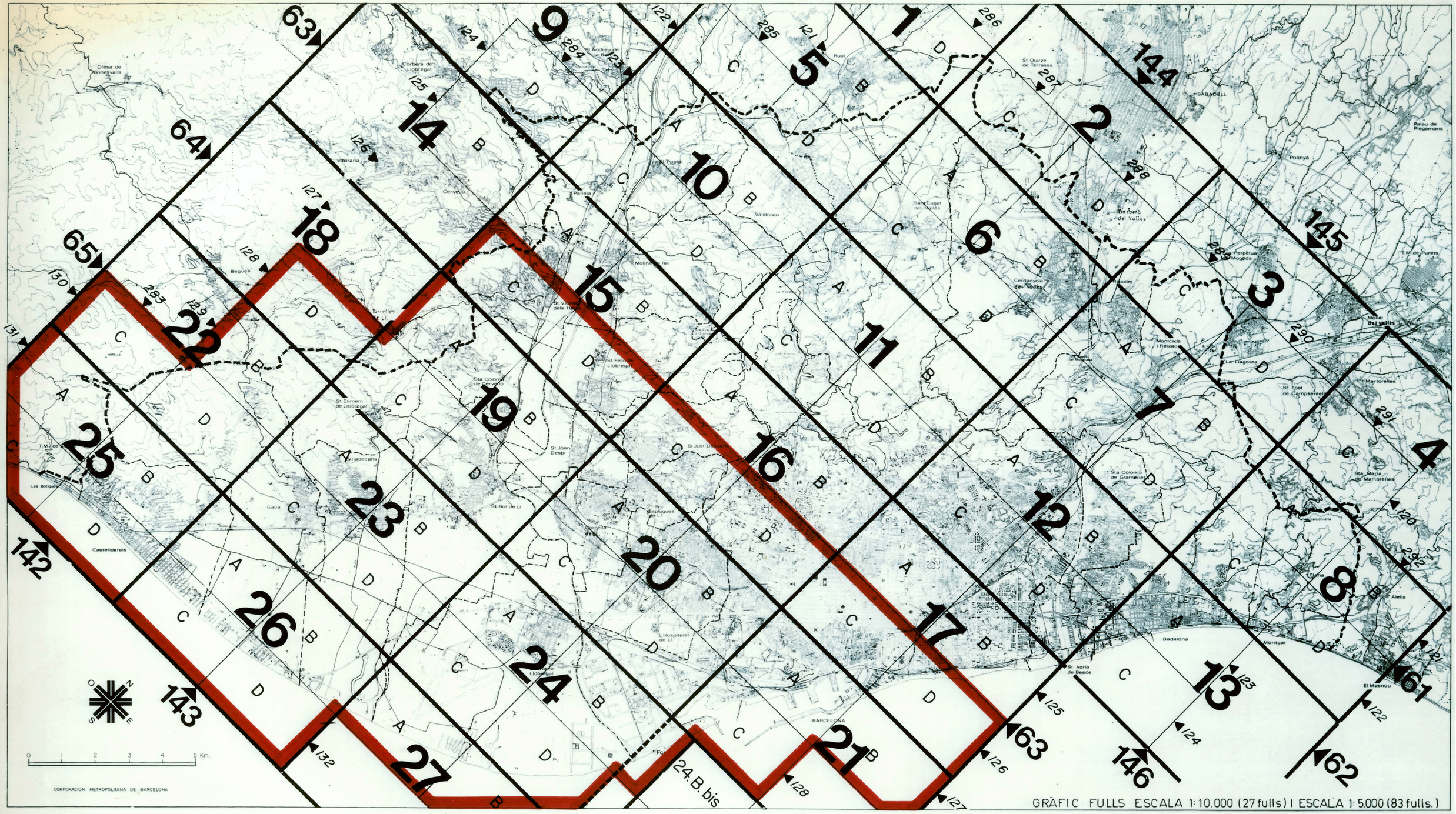

GRÀFIC FULLS ESCALA 1:10.000 (27 fulls) I ESCALA 1:5.000 (83 fulls.)


Barrio San José
Puente de San José
Puig Perdiguer
Arrabal de la Laguna
Urbanización Torre Vileta
Barrio La Guardia
Grupo Llinas
Barrio de San Antonio
Barrio San Antonio
Barrio San Roque
Barrio Llinas
Escuelas
Iglesia
Coruña
Fabrica de Hielo
Cementerio
Estación
Vallejo
Martín
Valdepeñas
Font Sagrador
Camp Arbre
Camp Arbre
Pi Bar
Pi Bar
Pi Bar

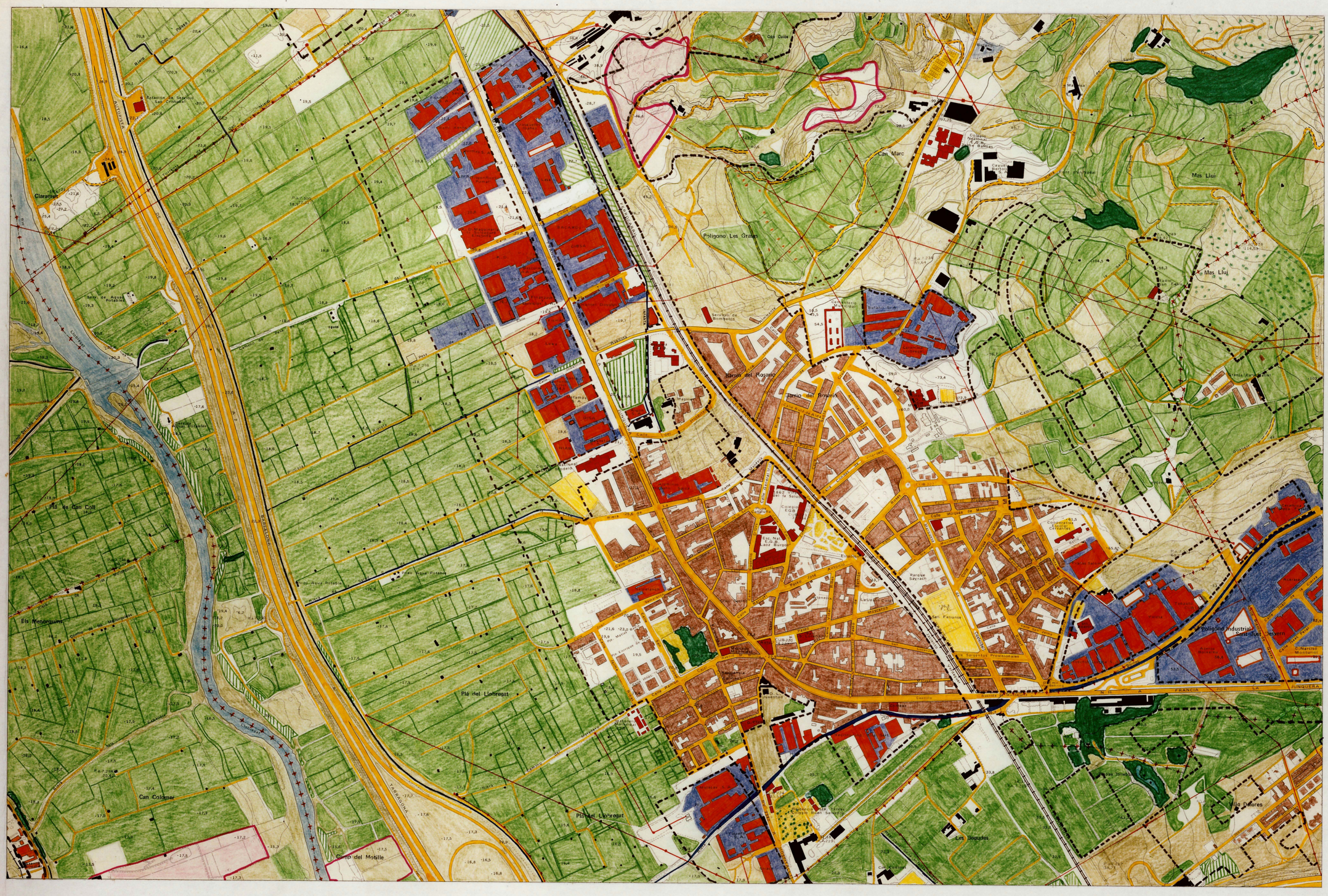

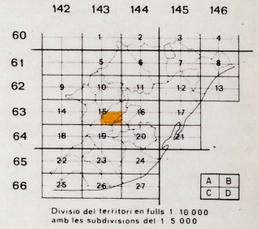

Divisió del territori en fulls 1 10.000 amb les subdivisions del 1 5.000

LLEGENDA

INFRAESTRUCTURES

- XARXA VIÀRIA I CAMINS EXISTENTS
- TRAÇATS ELÈCTRICS
- RIERES O CANALS DE REGATGE
- FERROCARRIL
- RIU

USOS

- FORESTAL
- BROLLES, ERMS I PRATS
- ARBRAT DISPERS SOBRE BROLLES I PRATS
- SÒL CONREAT
- HIVERNACLES
- HORTS FAMILIARS
- JARDINS
- DIPÒSITS D'AIGUA
- FERROVELLERS
- ABOCADORS
- US ESPORTIU RECREATIU
- ZONES D'EXPLOTACIÓ D'ÀRIDS
- ZONES ON HA FINALITZAT L'EXPLOTACIÓ D'ÀRIDS I SENSE ÚS ACTUAL DEFINIT
- RECINTE D'INSTAL·LACIONS MILITARS
- LLICÈNCIES PROVISIONALS

EDIFICACIONS

- EDIFICACIÓ EN SÒL NO URBANITZABLE I SISTEMES GENERALS OBJECTE DE CONTROL URBANÍSTIC PREFERENT
- EDIFICACIÓ EN SÒL URBÀ I URBANITZABLE
- EDIFICACIÓ D'EQUIPAMENT A QUALSEVOL TIPUS DE SÒL
- EDIFICACIÓ INDUSTRIAL EN SÒL NO URBANITZABLE O SISTEMES GENERALS, I ESPAI ANNEX A LA INDÚSTRIA
- EDIFICACIÓ INDUSTRIAL EN SÒL URBÀ I URBANITZABLE I ESPAI ANNEX A LA INDÚSTRIA

- LÍMIT COMARCAL
- LIMIT DE TERME MUNICIPAL

N
O E
S

ESCALA 1:5.000

0 100 200 300 m.

(Equidistància corbes 5 m.)

CMB

CORPORACIÓ METROPOLITANA DE BARCELONA

DIRECCIÓ DE SERVEIS D'URBANISME

INSPECCIÓ URBANÍSTICA

ESTAT D'OCUPACIÓ I ÚS DEL SÒL QUALIFICAT DE NO URBANITZABLE I SISTEMES A EFECTES DEL SEU CONTROL URBANÍSTIC A JUNY DE 1981

DESEMBRE 1983

FULL Nº. 15 D


CAMINO DE LA CARRETERA
CAMINO DE LA CRUZ
CAMINO DE LA FUENTE
CAMINO DE LA PLANA
CAMINO DE LA TORRE
CAMINO DE LA VIÑA
CAMINO DE LAS CANTERAS
CAMINO DE LAS CASAS
CAMINO DE LAS CUEVAS
CAMINO DE LAS HUERTAS
CAMINO DE LAS PEDRERAS
CAMINO DE LAS PIEDRAS
CAMINO DE LAS TIERRAS
CAMINO DE LOS MOLINOS
CAMINO DE LOS PINOS
CAMINO DE LOS POZOS
CAMINO DE LOS VIENTOS
CAMINO DE LOS VIÑEDOS
CAMINO DEL CEMENTERIO
CAMINO DEL MOLINO
CAMINO DEL PUEBLO
CAMINO DEL RIO
CAMINO DEL VALLE
CAMINO DEL VIENTO
CAMINO DEL VIÑEDO
CAMINO VIEJO
CAMINO VIEJO DE LA CRUZ
CAMINO VIEJO DE LA FUENTE
CAMINO VIEJO DE LA TORRE
CAMINO VIEJO DE LAS CASAS
CAMINO VIEJO DE LOS MOLINOS
CAMINO VIEJO DE LOS POZOS
CAMINO VIEJO DEL CEMENTERIO
CAMINO VIEJO DEL MOLINO
CAMINO VIEJO DEL PUEBLO
CAMINO VIEJO DEL RIO
CAMINO VIEJO DEL VALLE
CAMINO VIEJO DEL VIENTO
CAMINO VIEJO DEL VIÑEDO
Can Canals
Can Ferrer de Munt
Can Ros
Can Rosés
Can Rosés de Munt
Can Vilaró
Can Vilaró de Munt
Cases Noves
Cases Noves de Munt
Cases Vellas
Cases Vellas de Munt
Casetes
Casetes de Munt
Casetes Noves
Casetes Noves de Munt
Casetes Vellas
Casetes Vellas de Munt
Casetes Vellas de Munt
Casetes Vellas de Munt


Pedralbes
Ciudad Universitaria
Grupo de Viviendas N. S. de la Merced
Grupo de Viviendas Pedralbes
Les Corts
Ensanche
Hostafranchs
Collblanch
Rosselló
Cervantes
Diagonal
Avinguda
Travessera
Sants
Rivera
Marañón
Maestrazgo
Calle General
Real Club de Polo
Real Club de Tenis Barcelona
Polo Club
Escuela de Equitación
Gimnasio Avenida
Club Deportivo Layetana
Club Natación Atlético Barcelona
Club Tenis Barcelona
Real Club Deportivo Español de Fútbol
Club Natación Barcelona
Club Piscinas y Deportes
Jardines Can Mantega
Jardines Bacardí
Palau Reial
Palacio de Pedralbes
Monasterio Ntra. Señora de los Ángeles
Comandancia Militar
Capitanía General
Central SEAT S.A.
Pl. Tejedores
Pl. Tunez
Pl. Papa
Pl. Reina María Cristina
Pl. Francesc Macià
Pl. Calvo Sotelo
Pl. Europa
Pl. Sagrada Familia
Pl. Salvador Anglada
Pl. Huesca
Pl. Ernesto
Pl. del Centro
Pl. Joan XXIII
Pl. Ignacio Barraquer
Pl. Gregorio Marañón
Pl. Hermes Esplosa de los Montajos
Pl. E. Guinardó
Pl. Gardenia
Pl. Graells
Pl. Europa
Pl. Concordia
Pl. Sta. Gema
Pl. Sta. Madrona
Pl. Sta. Rosa
Pl. Sta. Teresa
Pl. Sta. Ana
Pl. Sta. Eulalia
Pl. Sta. Clara
Pl. Sta. Lucía
Pl. Sta. Isabel
Pl. Sta. Cruz
Pl. Sta. Mónica
Pl. Sta. Ángela
Pl. Sta. Ángela
Pl. Sta. Ángela



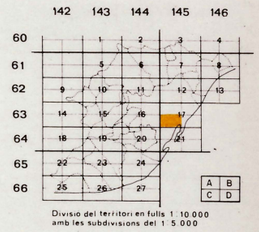

Divisió del territori en fulls 1:10.000 amb les subdivisions del 1:5.000

LLEGENDA

INFRAESTRUCTURES

- XARXA VIÀRIA I CAMINS EXISTENTS
- TRAÇATS ELÈCTRICS
- RIERES O CANALS DE REGATGE
- FERROCARRIL
- RIU

USOS

- FORESTAL
- BROLLES, ERMS I PRATS
- ARBRAT DISPERS SOBRE BROLLES I PRATS
- SÒL CONREAT
- HIVERNACLES
- HORTS FAMILIARS
- JARDINS
- DIPÒSITS D'AIGUA
- FERROVELLERS
- ABOCADORS
- US ESPORTIU RECREATIU
- ZONES D'EXPLOTACIÓ D'ÀRIDS
- ZONES ON HA FINALITZAT L'EXPLOTACIÓ D'ÀRIDS I SENSE ÚS ACTUAL DEFINIT
- RECINTE D'INSTAL·LACIONS MILITARS
- LLICÈNCIES PROVISIONALS

EDIFICACIONS

- EDIFICACIÓ EN SÒL NO URBANITZABLE I SISTEMES GENERALS OBJECTE DE CONTROL URBANÍSTIC PREFERENT
- EDIFICACIÓ EN SÒL URBÀ I URBANITZABLE
- EDIFICACIÓ D'EQUIPAMENT A QUALSEVOL TIPUS DE SÒL
- EDIFICACIÓ INDUSTRIAL EN SÒL NO URBANITZABLE O SISTEMES GENERALS, I ESPAI ANNEX A LA INDÚSTRIA
- EDIFICACIÓ INDUSTRIAL EN SÒL URBÀ I URBANITZABLE I ESPAI ANNEX A LA INDÚSTRIA

- LÍMIT COMARCAL
- LIMIT DE TERME MUNICIPAL

N O E S

ESCALA 1:5.000

0 100 200 300 m.

(Equidistància corbes 5 m.)

CMB

CORPORACIÓ METROPOLITANA DE BARCELONA

DIRECCIÓ DE SERVEIS D'URBANISME

INSPECCIÓ URBANÍSTICA

ESTAT D'OCUPACIÓ I ÚS DEL SÒL QUALIFICAT DE NO URBANITZABLE I SISTEMES A EFECTES DEL SEU CONTROL URBANÍSTIC A JUNY DE 1981

DESEMBRE 1983

FULL N°: 17 C



	142	143	144	145	146
60		1	2	3	4
61		5	6	7	8
62	9	10	11	12	13
63	14	15	16	17	
64	18	19	20	21	
65	22	23	24		
66	25	26	27		

A B
C D

Divisio del territori en fulls 1:10.000 amb les subdivisions del 1:5.000

LLEGENDA

INFRAESTRUCTURES

- XARXA VIÀRIA I CAMINS EXISTENTS
- TRAÇATS ELÈCTRICS
- RIERES O CANALS DE REGATGE
- FERROCARRIL
- RIU

USOS

- FORESTAL
- BROLLES, ERMS I PRATS
- ARBRAT DISPERS SOBRE BROLLES I PRATS
- SÒL CONREAT
- HIVERNACLES
- HORTS FAMILIARS
- JARDINS
- DIPÒSITS D'AIGUA
- FERROVELLERS
- ABOCADORS
- ÚS ESPORTIU RECREATIU
- ZONES D'EXPLOTACIÓ D'ÀRIDS
- ZONES ON HA FINALITZAT L'EXPLOTACIÓ D'ÀRIDS I SENSE ÚS ACTUAL DEFINIT
- RECINTE D'INSTAL·LACIONS MILITARS
- LLICÈNCIES PROVISIONALS

EDIFICACIONS

- EDIFICACIÓ EN SÒL NO URBANITZABLE I SISTEMES GENERALS OBJECTE DE CONTROL URBANÍSTIC PREFERENT
- EDIFICACIÓ EN SÒL URBÀ I URBANITZABLE
- EDIFICACIÓ D'EQUIPAMENT A QUALSEVOL TIPUS DE SÒL
- EDIFICACIÓ INDUSTRIAL EN SÒL NO URBANITZABLE O SISTEMES GENERALS, I ESPAI ANNEX A LA INDÚSTRIA
- EDIFICACIÓ INDUSTRIAL EN SÒL URBÀ I URBANITZABLE I ESPAI ANNEX A LA INDÚSTRIA

- LÍMIT COMARCAL
- LIMIT DE TERME MUNICIPAL

N
O E
S

ESCALA 1:5.000

0 100 200 300 m.

(Equidistància corbes 5 m.)

CMB

CORPORACIÓ METROPOLITANA DE BARCELONA

DIRECCIÓ DE SERVEIS D'URBANISME

INSPECCIÓ URBANÍSTICA

ESTAT D'OCUPACIÓ I ÚS DEL SÒL QUALIFICAT DE NO URBANITZABLE I SISTEMES A EFECTES DEL SEU CONTROL URBANÍSTIC A JUNY DE 1981

DESEMBRE 1983

FULL N°: 17 D



142 143 144 145 146

60 61 62 63 64 65 66

1 2 3 4 5 6 7 8 9 10 11 12 13 14 15 16 17 18 19 20 21 22 23 24 25 26 27

A B C D

Divisió del territori en fulls 1 10.000 amb les subdivisions del 1 5.000

LLEGENDA

INFRAESTRUCTURES

- XARXA VIÀRIA I CAMINS EXISTENTS
- TRAÇATS ELÈCTRICS
- RIERES O CANALS DE REGATGE
- FERROCARRIL
- RIU

USOS

- FORESTAL
- BROLLES, ERMS I PRATS
- ARBRAT DISPERS SOBRE BROLLES I PRATS
- SÒL CONREAT
- HIVERNACLES
- HORTS FAMILIARS
- JARDINS
- DIPÒSITS D'AIGUA
- FERROVELLERS
- ABOCADORS
- US ESPORTIU RECREATIU
- ZONES D'EXPLOTACIÓ D'ÀRIDS
- ZONES ON HA FINALITZAT L'EXPLOTACIÓ D'ÀRIDS I SENSE ÚS ACTUAL DEFINIT
- RECINTE D'INSTAL·LACIONS MILITARS
- LLICÈNCIES PROVISIONALS

EDIFICACIONS

- EDIFICACIÓ EN SÒL NO URBANITZABLE I SISTEMES GENERALS OBJECTE DE CONTROL URBANÍSTIC PREFERENT
- EDIFICACIÓ EN SÒL URBÀ I URBANITZABLE
- EDIFICACIÓ D'EQUIPAMENT A QUALSEVOL TIPUS DE SÒL
- EDIFICACIÓ INDUSTRIAL EN SÒL NO URBANITZABLE O SISTEMES GENERALS, I ESPAI ANNEX A LA INDÚSTRIA
- EDIFICACIÓ INDUSTRIAL EN SÒL URBÀ I URBANITZABLE I ESPAI ANNEX A LA INDÚSTRIA

- LÍMIT COMARCAL
- LIMIT DE TERME MUNICIPAL

N O E S

ESCALA 1:5.000

0 100 200 300 m.

(Equidistància corbes 5 m.)

CMB

CORPORACIÓ METROPOLITANA DE BARCELONA

DIRECCIÓ DE SERVEIS D'URBANISME

INSPECCIÓ URBANÍSTICA

ESTAT D'OCUPACIÓ I ÚS DEL SÒL QUALIFICAT DE NO URBANITZABLE I SISTEMES A EFECTES DEL SEU CONTROL URBANÍSTIC A JUNY DE 1981

DESEMBRE 1983

FULL N°: 18 D

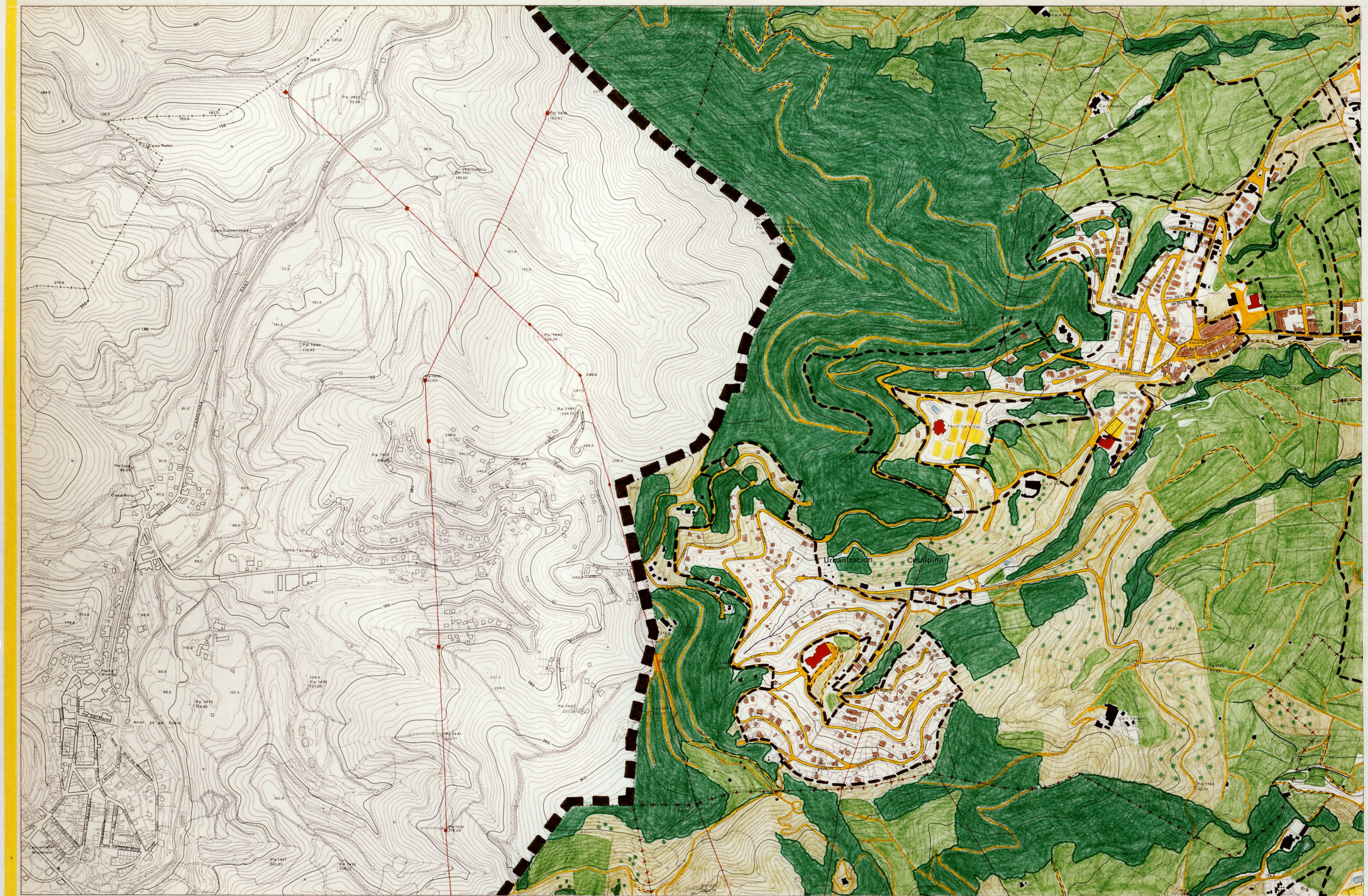
Urbanització
Cesalpina
Casa Rafol
Casa Tarrido
Casa Cabanyes
Casa Gumina
Casa Muntsa
Casa Calopa
Casa Largo
Casa Nostra
Casa Salgado
Arrel 24 per Edito
Carretera Municipal
Camino
Pa 7452 72.69
Pa 7451 105.62
Pa 7436 153.62
Pa 7440 119.92
Pa 7444 226.39
Pa 7445 244.15
Pa 7443 204.71
Pa 7441 322.51
Pa 7442 237.39
Pa 7430 319.29
Pa 7427 161.83
Pa 7428 206.17
Pa 7429 121.85
Pa 1473 114.02
Pa 7185 98.35
Pa 7160 98.35
Pa 1185 98.49
Pa 1186 103.72
Pa 1187 103.72
Pa 1188 103.72
Pa 1189 103.72
Pa 1190 103.72
Pa 1191 103.72
Pa 1192 103.72
Pa 1193 103.72
Pa 1194 103.72
Pa 1195 103.72
Pa 1196 103.72
Pa 1197 103.72
Pa 1198 103.72
Pa 1199 103.72
Pa 1200 103.72
Pa 1201 103.72
Pa 1202 103.72
Pa 1203 103.72
Pa 1204 103.72
Pa 1205 103.72
Pa 1206 103.72
Pa 1207 103.72
Pa 1208 103.72
Pa 1209 103.72
Pa 1210 103.72
Pa 1211 103.72
Pa 1212 103.72
Pa 1213 103.72
Pa 1214 103.72
Pa 1215 103.72
Pa 1216 103.72
Pa 1217 103.72
Pa 1218 103.72
Pa 1219 103.72
Pa 1220 103.72
Pa 1221 103.72
Pa 1222 103.72
Pa 1223 103.72
Pa 1224 103.72
Pa 1225 103.72
Pa 1226 103.72
Pa 1227 103.72
Pa 1228 103.72
Pa 1229 103.72
Pa 1230 103.72
Pa 1231 103.72
Pa 1232 103.72
Pa 1233 103.72
Pa 1234 103.72
Pa 1235 103.72
Pa 1236 103.72
Pa 1237 103.72
Pa 1238 103.72
Pa 1239 103.72
Pa 1240 103.72
Pa 1241 103.72
Pa 1242 103.72
Pa 1243 103.72
Pa 1244 103.72
Pa 1245 103.72
Pa 1246 103.72
Pa 1247 103.72
Pa 1248 103.72
Pa 1249 103.72
Pa 1250 103.72
Pa 1251 103.72
Pa 1252 103.72
Pa 1253 103.72
Pa 1254 103.72
Pa 1255 103.72
Pa 1256 103.72
Pa 1257 103.72
Pa 1258 103.72
Pa 1259 103.72
Pa 1260 103.72
Pa 1261 103.72
Pa 1262 103.72
Pa 1263 103.72
Pa 1264 103.72
Pa 1265 103.72
Pa 1266 103.72
Pa 1267 103.72
Pa 1268 103.72
Pa 1269 103.72
Pa 1270 103.72
Pa 1271 103.72
Pa 1272 103.72
Pa 1273 103.72
Pa 1274 103.72
Pa 1275 103.72
Pa 1276 103.72
Pa 1277 103.72
Pa 1278 103.72
Pa 1279 103.72
Pa 1280 103.72
Pa 1281 103.72
Pa 1282 103.72
Pa 1283 103.72
Pa 1284 103.72
Pa 1285 103.72
Pa 1286 103.72
Pa 1287 103.72
Pa 1288 103.72
Pa 1289 103.72
Pa 1290 103.72
Pa 1291 103.72
Pa 1292 103.72
Pa 1293 103.72
Pa 1294 103.72
Pa 1295 103.72
Pa 1296 103.72
Pa 1297 103.72
Pa 1298 103.72
Pa 1299 103.72
Pa 1300 103.72
Pa 1301 103.72
Pa 1302 103.72
Pa 1303 103.72
Pa 1304 103.72
Pa 1305 103.72
Pa 1306 103.72
Pa 1307 103.72
Pa 1308 103.72
Pa 1309 103.72
Pa 1310 103.72
Pa 1311 103.72
Pa 1312 103.72
Pa 1313 103.72
Pa 1314 103.72
Pa 1315 103.72
Pa 1316 103.72
Pa 1317 103.72
Pa 1318 103.72
Pa 1319 103.72
Pa 1320 103.72
Pa 1321 103.72
Pa 1322 103.72
Pa 1323 103.72
Pa 1324 103.72
Pa 1325 103.72
Pa 1326 103.72
Pa 1327 103.72
Pa 1328 103.72
Pa 1329 103.72
Pa 1330 103.72
Pa 1331 103.72
Pa 1332 103.72
Pa 1333 103.72
Pa 1334 103.72
Pa 1335 103.72
Pa 1336 103.72
Pa 1337 103.72
Pa 1338 103.72
Pa 1339 103.72
Pa 1340 103.72
Pa 1341 103.72
Pa 1342 103.72
Pa 1343 103.72
Pa 1344 103.72
Pa 1345 103.72
Pa 1346 103.72
Pa 1347 103.72
Pa 1348 103.72
Pa 1349 103.72
Pa 1350 103.72
Pa 1351 103.72
Pa 1352 103.72
Pa 1353 103.72
Pa 1354 103.72
Pa 1355 103.72
Pa 1356 103.72
Pa 1357 103.72
Pa 1358 103.72
Pa 1359 103.72
Pa 1360 103.72
Pa 1361 103.72
Pa 1362 103.72
Pa 1363 103.72
Pa 1364 103.72
Pa 1365 103.72
Pa 1366 103.72
Pa 1367 103.72
Pa 1368 103.72
Pa 1369 103.72
Pa 1370 103.72
Pa 1371 103.72
Pa 1372 103.72
Pa 1373 103.72
Pa 1374 103.72
Pa 1375 103.72
Pa 1376 103.72
Pa 1377 103.72
Pa 1378 103.72
Pa 1379 103.72
Pa 1380 103.72
Pa 1381 103.72
Pa 1382 103.72
Pa 1383 103.72
Pa 1384 103.72
Pa 1385 103.72
Pa 1386 103.72
Pa 1387 103.72
Pa 1388 103.72
Pa 1389 103.72
Pa 1390 103.72
Pa 1391 103.72
Pa 1392 103.72
Pa 1393 103.72
Pa 1394 103.72
Pa 1395 103.72
Pa 1396 103.72
Pa 1397 103.72
Pa 1398 103.72
Pa 1399 103.72
Pa 1400 103.72
Pa 1401 103.72
Pa 1402 103.72
Pa 1403 103.72
Pa 1404 103.72
Pa 1405 103.72
Pa 1406 103.72
Pa 1407 103.72
Pa 1408 103.72
Pa 1409 103.72
Pa 1410 103.72
Pa 1411 103.72
Pa 1412 103.72
Pa 1413 103.72
Pa 1414 103.72
Pa 1415 103.72
Pa 1416 103.72
Pa 1417 103.72
Pa 1418 103.72
Pa 1419 103.72
Pa 1420 103.72
Pa 1421 103.72
Pa 1422 103.72
Pa 1423 103.72
Pa 1424 103.72
Pa 1425 103.72
Pa 1426 103.72
Pa 1427 103.72
Pa 1428 103.72
Pa 1429 103.72
Pa 1430 103.72
Pa 1431 103.72
Pa 1432 103.72
Pa 1433 103.72
Pa 1434 103.72
Pa 1435 103.72
Pa 1436 103.72
Pa 1437 103.72
Pa 1438 103.72
Pa 1439 103.72
Pa 1440 103.72
Pa 1441 103.72
Pa 1442 103.72
Pa 1443 103.72
Pa 1444 103.72
Pa 1445 103.72
Pa 1446 103.72
Pa 1447 103.72
Pa 1448 103.72
Pa 1449 103.72
Pa 1450 103.72
Pa 1451 103.72
Pa 1452 103.72
Pa 1453 103.72
Pa 1454 103.72
Pa 1455 103.72
Pa 1456 103.72
Pa 1457 103.72
Pa 1458 103.72
Pa 1459 103.72
Pa 1460 103.72
Pa 1461 103.72
Pa 1462 103.72
Pa 1463 103.72
Pa 1464 103.72
Pa 1465 103.72
Pa 1466 103.72
Pa 1467 103.72
Pa 1468 103.72
Pa 1469 103.72
Pa 1470 103.72
Pa 1471 103.72
Pa 1472 103.72
Pa 1473 103.72
Pa 1474 103.72
Pa 1475 103.72
Pa 1476 103.72
Pa 1477 103.72
Pa 1478 103.72
Pa 1479 103.72
Pa 1480 103.72
Pa 1481 103.72
Pa 1482 103.72
Pa 1483 103.72
Pa 1484 103.72
Pa 1485 103.72
Pa 1486 103.72
Pa 1487 103.72
Pa 1488 103.72
Pa 1489 103.72
Pa 1490 103.72
Pa 1491 103.72
Pa 1492 103.72
Pa 1493 103.72
Pa 1494 103.72
Pa 1495 103.72
Pa 1496 103.72
Pa 1497 103.72
Pa 1498 103.72
Pa 1499 103.72
Pa 1500 103.72
Pa 1501 103.72
Pa 1502 103.72
Pa 1503 103.72
Pa 1504 103.72
Pa 1505 103.72
Pa 1506 103.72
Pa 1507 103.72
Pa 1508 103.72
Pa 1509 103.72
Pa 1510 103.72
Pa 1511 103.72
Pa 1512 103.72
Pa 1513 103.72
Pa 1514 103.72
Pa 1515 103.72
Pa 1516 103.72
Pa 1517 103.72
Pa 1518 103.72
Pa 1519 103.72
Pa 1520 103.72
Pa 1521 103.72
Pa 1522 103.72
Pa 1523 103.72
Pa 1524 103.72
Pa 1525 103.72
Pa 1526 103.72
Pa 1527 103.72
Pa 1528 103.72
Pa 1529 103.72
Pa 1530 103.72
Pa 1531 103.72
Pa 1532 103.72
Pa 1533 103.72
Pa 1534 103.72
Pa 1535 103.72
Pa 1536 103.72
Pa 1537 103.72
Pa 1538 103.72
Pa 1539 103.72
Pa 1540 103.72
Pa 1541 103.72
Pa 1542 103.72
Pa 1543 103.72
Pa 1544 103.72
Pa 1545 103.72
Pa 1546 103.72
Pa 1547 103.72
Pa 1548 103.72
Pa 1549 103.72
Pa 1550 103.72
Pa 1551 103.72
Pa 1552 103.72
Pa 1553 103.72
Pa 1554 103.72
Pa 1555 103.72
Pa 1556 103.72
Pa 1557 103.72
Pa 1558 103.72
Pa 1559 103.72
Pa 1560 103.72
Pa 1561 103.72
Pa 1562 103.72
Pa 1563 103.72
Pa 1564 103.72
Pa 1565 103.72
Pa 1566 103.72
Pa 1567 103.72
Pa 1568 103.72
Pa 1569 103.72
Pa 1570 103.72
Pa 1571 103.72
Pa 1572 103.72
Pa 1573 103.72
Pa 1574 103.72
Pa 1575 103.72
Pa 1576 103.72
Pa 1577 103.72
Pa 1578 103.72
Pa 1579 103.72
Pa 1580 103.72
Pa 1581 103.72
Pa 1582 103.72
Pa 1583 103.72
Pa 1584 103.72
Pa 1585 103.72
Pa 1586 103.72
Pa 1587 103.72
Pa 1588 103.72
Pa 1589 103.72
Pa 1590 103.72
Pa 1591 103.72
Pa 1592 103.72
Pa 1593 103.72
Pa 1594 103.72
Pa 1595 103.72
Pa 1596 103.72
Pa 1597 103.72
Pa 1598 103.72
Pa 1599 103.72
Pa 1600 103.72
Pa 1601 103.72
Pa 1602 103.72
Pa 1603 103.72
Pa 1604 103.72
Pa 1605 103.72
Pa 1606 103.72
Pa 1607 103.72
Pa 1608 103.72
Pa 1609 103.72
Pa 1610 103.72
Pa 1611 103.72
Pa 1612 103.72
Pa 1613 103.72
Pa 1614 103.72
Pa 1615 103.72
Pa 1616 103.72
Pa 1617 103.72
Pa 1618 103.72
Pa 1619 103.72
Pa 1620 103.72
Pa 1621 103.72
Pa 1622 103.72
Pa 1623 103.72
Pa 1624 103.72
Pa 1625 103.72
Pa 1626 103.72
Pa 1627 103.72
Pa 1628 103.72
Pa 1629 103.72
Pa 1630 103.72
Pa 1631 103.72
Pa 1632 103.72
Pa 1633 103.72
Pa 1634 103.72
Pa 1635 103.72
Pa 1636 103.72
Pa 1637 103.72
Pa 1638 103.72
Pa 1639 103.72
Pa 1640 103.72
Pa 1641 103.72
Pa 1642 103.72
Pa 1643 103.72
Pa 1644 103.72
Pa 1645 103.72
Pa 1646 103.72
Pa 1647 103.72
Pa 1648 103.72
Pa 1649 103.72
Pa 1650 103.72
Pa 1651 103.72
Pa 1652 103.72
Pa 1653 103.72
Pa 1654 103.72
Pa 1655 103.72
Pa 1656 103.72
Pa 1657 103.72
Pa 1658 103.72
Pa 1659 103.72
Pa 1660 103.72
Pa 1661 103.72
Pa 1662 103.72
Pa 1663 103.72
Pa 1664 103.72
Pa 1665 103.72
Pa 1666 103.72
Pa 1667 103.72
Pa 1668 103.72
Pa 1669 103.72
Pa 1670 103.72
Pa 1671 103.72
Pa 1672 103.72
Pa 1673 103.72
Pa 1674 103.72
Pa 1675 103.72
Pa 1676 103.72
Pa 1677 103.72
Pa 1678 103.72
Pa 1679 103.72
Pa 1680 103.72
Pa 1681 103.72
Pa 1682 103.72
Pa 1683 103.72
Pa 1684 103.72
Pa 1685 103.72
Pa 1686 103.72
Pa 1687 103.72
Pa 1688 103.72
Pa 1689 103.72
Pa 1690 103.72
Pa 1691 103.72
Pa 1692 103.72
Pa 1693 103.72
Pa 1694 103.72
Pa 1695 103.72
Pa 1696 103.72
Pa 1697 103.72
Pa 1698 103.72
Pa 1699 103.72
Pa 1700 103.72
Pa 1701 103.72
Pa 1702 103.72
Pa 1703 103.72
Pa 1704 103.72
Pa 1705 103.72
Pa 1706 103.72
Pa 1707 103.72
Pa 1708 103.72
Pa 1709 103.72
Pa 1710 103.72
Pa 1711 103.72
Pa 1712 103.72
Pa 1713 103.72
Pa 1714 103.72
Pa 1715 103.72
Pa 1716 103.72
Pa 1717 103.72
Pa 1718 103.72
Pa 1719 103.72
Pa 1720 103.72
Pa 1721 103.72
Pa 1722 103.72
Pa 1723 103.72
Pa 1724 103.72
Pa 1725 103.72
Pa 1726 103.72
Pa 1727 103.72
Pa 1728 103.72
Pa 1729 103.72
Pa 1730 103.72
Pa 1731 103.72
Pa 1732 103.72
Pa 1733 103.72
Pa 1734 103.72
Pa 1735 103.72
Pa 1736 103.72
Pa 1737 103.72
Pa 1738 103.72
Pa 1739 103.72
Pa 1740 103.72
Pa 1741 103.72
Pa 1742 103.72
Pa 1743 103.72
Pa 1744 103.72
Pa 1745 103.72
Pa 1746 103.72
Pa 1747 103.72
Pa 1748 103.72
Pa 1749 103.72
Pa 1750 103.72
Pa 1751 103.72
Pa 1752 103.72
Pa 1753 103.72
Pa 1754 103.72
Pa 1755 103.72
Pa 1756 103.72
Pa 1757 103.72
Pa 1758 103.72
Pa 1759 103.72
Pa 1760 103.72
Pa 1761 103.72
Pa 1762 103.72
Pa 1763 103.72
Pa 1764 103.72
Pa 1765 103.72
Pa 1766 103.72
Pa 1767 103.72
Pa 1768 103.72
Pa 1769 103.72
Pa 1770 103.72
Pa 1771 103.72
Pa 1772 103.72
Pa 1773 103.72
Pa 1774 103.72
Pa 1775 103.72
Pa 1776 103.72
Pa 1777 103.72
Pa 1778 103.72
Pa 1779 103.72
Pa 1780 103.72
Pa 1781 103.72
Pa 1782 103.72
Pa 1783 103.72
Pa 1784 103.72
Pa 1785 103.72
Pa 1786 103.72
Pa 1787 103.72
Pa 1788 103.72
Pa 1789 103.72
Pa 1790 103.72
Pa 1791 103.72
Pa 1792 103.72
Pa 1793 103.72
Pa 1794 103.72
Pa 1795 103.72
Pa 1796 103.72
Pa 1797 103.72
Pa 1798 103.72
Pa 1799 103.72
Pa 1800 103.72
Pa 1801 103.72
Pa 1802 103.72
Pa 1803 103.72
Pa 1804 103.72
Pa 1805 103.72
Pa 1806 103.72
Pa 1807 103.72
Pa 1808 103.72
Pa 1809 103.72
Pa 1810 103.72
Pa 1811 103.72
Pa 1812 103.72
Pa 1813 103.72
Pa 1814 103.72
Pa 1815 103.72
Pa 1816 103.72
Pa 1817 103.72
Pa 1818 103.72
Pa 1819 103.72
Pa 1820 103.72
Pa 1821 103.72
Pa 1822 103.72
Pa 1823 103.72
Pa 1824 103.72
Pa 1825 103.72
Pa 1826 103.72
Pa 1827 103.72
Pa 1828 103.72
Pa 1829 103.72
Pa 1830 103.72
Pa 1831 103.72
Pa 1832 103.72
Pa 1833 103.72
Pa 1834 103.72
Pa 1835 103.72
Pa 1836 103.72
Pa 1837 103.72
Pa 1838 103.72
Pa 1839 103.72
Pa 1840 103.72
Pa 1841 103.72
Pa 1842 103.72
Pa 1843 103.72
Pa 1844 103.72
Pa 1845 103.72
Pa 1846 103.72
Pa 1847 103.72
Pa 1848 103.72
Pa 1849 103.72
Pa 1850 103.72
Pa 1851 103.72
Pa 1852 103.72
Pa 1853 103.72
Pa 1854 103.72
Pa 1855 103.72
Pa 1856 103.72
Pa 1857 103.72
Pa 1858 103.72
Pa 1859 103.72
Pa 1860 103.72
Pa 1861 103.72
Pa 1862 103.72
Pa 1863 103.72
Pa 1864 103.72
Pa 1865 103.72
Pa 1866 103.72
Pa 1867 103.72
Pa 1868 103.72
Pa 1869 103.72
Pa 1870 103.72
Pa 1871 103.72
Pa 1872 103.72
Pa 1873 103.72
Pa 1874 103.72
Pa 1875 103.72
Pa 1876 103.72
Pa 1877 103.72
Pa 1878 103.72
Pa 1879 103.72
Pa 1880 103.72
Pa 1881 103.72
Pa 1882 103.72
Pa 1883 103.72
Pa 1884 103.72
Pa 1885 103.72
Pa 1886 103.72
Pa 1887 103.72
Pa 1888 103.72
Pa 1889 103.72
Pa 1890 103.72
Pa 1891 103.72
Pa 1892 103.72
Pa 1893 103.72
Pa 1894 103.72
Pa 1895 103.72
Pa 1896 103.72
Pa 1897 103.72
Pa 1898 103.72
Pa 1899 103.72
Pa 1900 103.72
Pa 1901 103.72
Pa 1902 103.72
Pa 1903 103.72
Pa 1904 103.72
Pa 1905 103.72
Pa 1906 103.72
Pa 1907 103.72
Pa 1908 103.72
Pa 1909 103.72
Pa 1910 103.72
Pa 1911 103.72
Pa 1912 103.72
Pa 1913 103.72
Pa 1914 103.72
Pa 1915 103.72
Pa 1916 103.72
Pa 1917 103.72
Pa 1918 103.72
Pa 1919 103.72
Pa 1920 103.72
Pa 1921 103.72
Pa 1922 103.72
Pa 1923 103.72
Pa 1924 103.72
Pa 1925 103.72
Pa 1926 103.72
Pa 1927 103.72
Pa 1928 103.72
Pa 1929 103.72
Pa 1930 103.72
Pa 1931 103.72
Pa 1932 103.72
Pa 1933 103.72
Pa 1934 103.72
Pa 1935 103.72
Pa 1936 103.72
Pa 1937 103.72
Pa 1938 103.72
Pa 1939 103.72
Pa 1940 103.72
Pa 1941 103.72
Pa 1942 103.72
Pa 1943 103.72
Pa 1944 103.72
Pa 1945 103.72
Pa 1946 103.72
Pa 1947 103.72
Pa 1948 103.72
Pa 1949 103.72
Pa 1950 103.72
Pa 1951 103.72
Pa 1952 103.72
Pa 1953 103.72
Pa 1954 103.72
Pa 1955 103.72
Pa 1956 103.72
Pa 1957 103.72
Pa 1958 103.72
Pa 1959 103.72
Pa 1960 103.72
Pa 1961 103.72
Pa 1962 103.72
Pa 1963 103.72
Pa 1964 103.72
Pa 1965 103.72
Pa 1966 103.72
Pa 1967 103.72
Pa 1968 103.72
Pa 1969 103.72
Pa 1970 103.72
Pa 1971 103.72
Pa 1972 103.72
Pa 1973 103.72
Pa 1974 103.72
Pa 1975 103.72
Pa 1976 103.72
Pa 1977 103.72
Pa 1978 103.72
Pa 1979 103.72
Pa 1980 103.72
Pa 1981 103.72
Pa 1982 103.72
Pa 1983 103.72
Pa 1984 103.72
Pa 1985 103.72
Pa 1986 103.72
Pa 1987 103.72
Pa 1988 103.72
Pa 1989 103.72
Pa 1990 103.72
Pa 1991 103.72
Pa 1992 103.72
Pa 1993 103.72
Pa 1994 103.72
Pa 1995 103.72
Pa 1996 103.72
Pa 1997 103.72
Pa 1998 103.72
Pa 1999 103.72
Pa 2000 103.72
Pa 2001 103.72
Pa 2002 103.72
Pa 2003 103.72
Pa 2004 103.72
Pa 2005 103.72
Pa 2006 103.72
Pa 2007 103.72
Pa 2008 103.72
Pa 2009 103.72
Pa 2010 103.72
Pa 2011 103.72
Pa 2012 103.72
Pa 2013 103.72
Pa 2014 103.72
Pa 2015 103.72
Pa 2016 103.72
Pa 2017 103.72
Pa 2018 103.72
Pa 2019 103.72
Pa 2020 103.72
Pa 2021 103.72
Pa 2022 103.72
Pa 2023 103.72
Pa 2024 103.72
Pa 2025 103.72
Pa 2026 103.72
Pa 2027 103.72
Pa 2028 103.72
Pa 2029 103.72
Pa 2030 103.72
Pa 2031 103.72
Pa 2032 103.72
Pa 2033 103.72
Pa 2034 103.72
Pa 2035 103.72
Pa 2036 103.72
Pa 2037 103.72
Pa 2038 103.72
Pa 2039 103.72
Pa 2040 103.72
Pa 2041 103.72
Pa 2042 103.72
Pa 2043 103.72
Pa 2044 103.72
Pa 2045 103.72
Pa 2046 103.72
Pa 2047 103.72
Pa 2048 103.72
Pa 2049 103.72
Pa 2050 103.72
Pa 2051 103.72
Pa 2052 103.72
Pa 2053 103.72
Pa 2054 103.72
Pa 2055 103.72
Pa 2056 103.72
Pa 2057 103.72
Pa 2058 103.72
Pa 2059 103.72
Pa 2060 103.72
Pa 2061 103.72
Pa 2062 103.72
Pa 2063 103.72
Pa 2064 103.72
Pa 2065 103.72
Pa 2066 103.72
Pa 2067 103.72
Pa 2068 103.72
Pa 2069 103.72
Pa 2070 103.72
Pa 2071 103.72
Pa 2072 103.72
Pa 2073 103.72
Pa 2074 103.72
Pa 2075 103.72
Pa 2076 103.72
Pa 2077 103.72
Pa 2078 103.72
Pa 2079 103.72
Pa 2080 103.72
Pa 2081 103.72
Pa 2082 103.72
Pa 2083 103.72
Pa 2084 103.72
Pa 2085 103.72
Pa 2086 103.72
Pa 2087 103.72
Pa 2088 103.72
Pa 2089 103.72
Pa 2090 103.72
Pa 2091 103.72
Pa 2092 103.72
Pa 2093 103.72
Pa 2094 103.72
Pa 2095 103.72
Pa 2096 103.72
Pa 2097 103.72
Pa 2098 103.72
Pa 2099 103.72
Pa 2100 103.72
Pa 2101 103.72
Pa 2102 103.72
Pa 2103 103.72
Pa 2104 103.72
Pa 2105 103.72
Pa 2106 103.72
Pa 2107 103.72
Pa 2108 103.72
Pa 2109 103.72
Pa 2110 103.72
Pa 2111 103.72
Pa 2112 103.72
Pa 2113 103.72
Pa 2114 103.72
Pa 2115 103.72
Pa 2116 103.72
Pa 2117 103.72
Pa 2118 103.72
Pa 2119 103.72
Pa 2120 103.72
Pa 2121 103.72
Pa 2122 103.72
Pa 2123 103.72
Pa 2124 103.72
Pa 2125 103.72
Pa 2126 103.72
Pa 2127 103.72
Pa 2128 103.72
Pa 2129 103.72
Pa 2130 103.72
Pa 2131 103.72
Pa 2132 103.72
Pa 2133 103.72
Pa 2134 103.72
Pa 2135 103.72
Pa 2136 103.72
Pa 2137 103.72
Pa 2138 103.72
Pa 2139 103.72
Pa 2140 103.72
Pa 2141 103.72
Pa 2142 103.72
Pa 2143 103.72
Pa 2144 103.72
Pa 2145 103.72
Pa 2146 103.72
Pa 2147 103.72
Pa 2148 103.72
Pa 2149 103.72
Pa 2150 103.72
Pa 2151 103.72
Pa 2152 103.72
Pa 2153 103.72
Pa 2154 103.72
Pa 2155 103.72
Pa 2156 103.72
Pa 2157 103.72
Pa 2158 103.72
Pa 2159 103.72
Pa 2160 103.72
Pa 2161 103.72
Pa 2162 103.72
Pa 2163 103.72
Pa 2164 103.72
Pa 2165 103.72
Pa 2166 103.72
Pa 2167 103.72
Pa 2168 103.72
Pa 2169 103.72
Pa 2170 103.72
Pa 2171 103.72
Pa 2172 103.72
Pa 2173 103.72
Pa 2174 103.72
Pa 2175 103.72
Pa 2176 103.72
Pa 2177 103.72
Pa 2178 103.72
Pa 2179 103.72
Pa 2180 103.72
Pa 2181 103.72
Pa 2182 103.72
Pa 2183 103.72
Pa 2184 103.72
Pa 2185 103.72
Pa 2186 103.72
Pa 2187 103.72
Pa 2188 103.72
Pa 2189 103.72
Pa 2190 103.72
Pa 2191 103.72
Pa 2192 103.72
Pa 2193 103.72
Pa 2194 103.72
Pa 2195 103.72
Pa 2196 103.72
Pa 2197 103.72
Pa 2198 103.72
Pa 2199 103.72
Pa 2200 103.72
Pa 2201 103.72
Pa 2202 103.72
Pa 2203 103.72
Pa 2204 103.72
Pa 2205 103.72
Pa 2206 103.72
Pa 2207 103.72
Pa 2208 103.72
Pa 2209 103.72
Pa 2210 103.72
Pa 2211 103.72
Pa 2212 103.72
Pa 2213 103.72
Pa 2214 103.72
Pa 2215 103.72
Pa 2216 103.72
Pa 2217 103.72
Pa 2218 103.72
Pa 2219 103.72
Pa 2220 103.72
Pa 2221 103.72
Pa 2222 103.72
Pa 2223 103.72
Pa 2224 103.72
Pa 2225 103.72
Pa 2226 103.72
Pa 2227 103.72
Pa 2228 103.72
Pa 2229 103.72
Pa 2230 103.72
Pa 2231 103.72
Pa 2232 103.72
Pa 2233 103.72
Pa 2234 103.72
Pa 2235 103.72
Pa 2236 103.72
Pa 2237 103.72
Pa 2238 103.72
Pa 2239 103.72
Pa 2240 103.72
Pa 2241 103.72
Pa 2242 103.72
Pa 2243 103.72
Pa 2244 103.72
Pa 2245 103.72
Pa 2246 103.72
Pa 2247 103.72
Pa 2248 103.72
Pa 2249 103.72
Pa 2250 103.72
Pa 2251 103.72
Pa 2252 103.72
Pa 2253 103.72
Pa 2254 103.72
Pa 2255 103.72
Pa 2256 103.72
Pa 2257 103.72
Pa 2258 103.72
Pa 2259 103.72
Pa 2260 103.72
Pa 2261 103.72
Pa 2262 103.72
Pa 2263 103.72
Pa 2264 103.72
Pa 2265 103.72
Pa 2266 103.72
Pa 2267 103.72
Pa 2268 103.72
Pa 2269 103.72
Pa 2270 103.72
Pa 2271 103.72
Pa 2272 103.72
Pa 2273 103.72
Pa 2274 103.72
Pa 2275 103.72
Pa 2276 103.72
Pa 2277 103.72
Pa 2278 103.72
Pa 2279 103.72
Pa 2280 103.72
Pa 2281 103.72
Pa 2282 103.72
Pa 2283 103.72
Pa 2284 103.72
Pa 2285 103.72
Pa 2286 103.72
Pa 2287 103.72
Pa 2288 103.72
Pa 2289 103.72
Pa 2290 103.72
Pa 2291 103.72
Pa 2292 103.72
Pa 2293 103.72
Pa 2294 103.72
Pa 2295 103.72
Pa 2296 103.72
Pa 2297 103.72
Pa 2298 103.72
Pa 2299 103.72
Pa 2300 103.72
Pa 2301 103.72
Pa 2302 103.72
Pa 2303 103.72
Pa 2304 103.72
Pa 2305 103.72
Pa 2306 103.72
Pa 2307 103.72
Pa 2308 103.72
Pa 2309 103.72
Pa 2310 103.72
Pa 2311 103.72
Pa 2312 103.72
Pa 2313 103.72
Pa 2314 103.72
Pa 2315 103.72
Pa 2316 103.72
Pa 2317 103.72
Pa 2318 103.72
Pa 2319 103.72
Pa 2320 103.72
Pa 2321 103.72
Pa 2322 103.72
Pa 2323 103.72
Pa 2324 103.72
Pa 2325 103.72
Pa 2326 103.72
Pa 2327 103.72
Pa 2328 103.72
Pa 2329 103.72
Pa 2330 103.72
Pa 2331 103.72
Pa 2332 103.72
Pa 2333 103.72
Pa 2334 103.72
Pa 2335 103.72
Pa 2336 103.72
Pa 2337 103.72
Pa 2338 103.72
Pa 2339 103.72
Pa 2340 103.72
Pa 2341 103.72
Pa 2342 103.72
Pa 2343 103.72
Pa 2344 103.72
Pa 2345 103.72
Pa 2346 103.72
Pa 2347 103.72
Pa 2348 103.72
Pa 2349 103.72
Pa 2350 103.72
Pa 2351 103.72
Pa 2352 103.72
Pa 2353 103.72
Pa 2354 103.72
Pa 2355 103.72
Pa 2356 103.72
Pa 2357 103.72
Pa 2358 103.72
Pa 2359 103.72
Pa 2360 103.72
Pa 2361 103.72
Pa 2362 103.72
Pa 2363 103.72
Pa 2364 103.72
Pa 2365 103.72
Pa 2366 103.72
Pa 2367 103.72
Pa 2368 103.72
Pa 2369 103.72
Pa 2370 103.72
Pa 2371 103.72
Pa 2372 103.72
Pa 2373 103.72
Pa 2374 103.72
Pa 2375 103.72
Pa 2376 103.72
Pa 2377 103.72
Pa 2378 103.72
Pa 2379 103.72
Pa 2380 103.72
Pa 2381 103.72
Pa 2382 103.72
Pa 2383 103.72
Pa 2384 103.72
Pa 2385 103.72
Pa 2386 103.72
Pa 2387 103.72
Pa 2388 103.72
Pa 2389 103.72
Pa 2390 103.72
Pa 2391 103.72
Pa 2392 103.72
Pa 2393 103.72
Pa 2394 103.72
Pa 2395 103.72
Pa 2396 103.72
Pa 2397 103.72
Pa 2398 103.72
Pa 2399 103.72
Pa 2400 103.72
Pa 2401 103.72
Pa 2402 103.72
Pa 2403 103.72
Pa 2404 103.72
Pa 2405 103.72
Pa 2406 103.72
Pa 2407 103.72
Pa 2408 103.72
Pa 2409 103.72
Pa 2410 103.72
Pa 2411 103.72
Pa 2412 103.72
Pa 2413 103.72
Pa 2414 103.72
Pa 2415 103.72
Pa 2416 103.72
Pa 2417 103.72
Pa 2418 103.72
Pa 2419 103.72
Pa 2420 103.72
Pa 2421 103.72
Pa 2422 103.72
Pa 2423 103.72
Pa 2424 103.72
Pa 2425 103.72
Pa 2426 103.72
Pa 2427 103.72
Pa 2428 103.72
Pa 2429 103.72
Pa 2430 103.72
Pa 2431 103.72
Pa 2432 103.72
Pa 2433 103.72
Pa 2434 103.72
Pa 2435 103.72
Pa 2436 103.72
Pa 2437 103.72
Pa 2438 103.72
Pa 2439 103.72
Pa 2440 103.72
Pa 2441 103.72
Pa 2442 103.72
Pa 2443 103.72
Pa 2444 103.72
Pa 2445 103.72
Pa 2446 103.72
Pa 2447 103.72
Pa 2448 103.72
Pa 2449 103.72
Pa 2450 103.72
Pa 2451 103.72
Pa 2452 103.72
Pa 2453 103.72
Pa 2454 103.72
Pa 2455 103.72
Pa 2456 103.72
Pa 2457 103.72
Pa 2458 103.72
Pa 2459 103.72
Pa 2460 103.72
Pa 2461 103.72
Pa 2462 103.72
Pa 2463 103.72
Pa 2464 103.72
Pa 2465 103.72
Pa 2466 103.72
Pa 2467 103.72
Pa 2468 103.72
Pa 2469 103.72
Pa 2470 103.72
Pa 2471 103.72
Pa 2472 103.72
Pa 2473 103.72
Pa 2474 103.72
Pa 2475 103.72
Pa 2476 103.72
Pa 2477 103.72
Pa 2478 103.72
Pa 2479 103.72
Pa 2480 103.72
Pa 2481 103.72
Pa 2482 103.72
Pa 2483 103.72
Pa 2484 103.72
Pa 2485 103.72
Pa 2486 103.72
Pa 2487 103.72
Pa 2488 103.72
Pa 2489 103.72
Pa 2490 103.72
Pa 2491 103.72
Pa 2492 103.72
Pa 2493 103.72
Pa 2494 103.72
Pa 2495 103.72
Pa 2496 103.72
Pa 2497 103.72
Pa 2498 103.72
Pa 2499 103.72
Pa 2500 103.72
Pa 2501 103.72
Pa 2502 103.72
Pa 2503 103.72
Pa 2504 103.72
Pa 2505 103.72
Pa 2506 103.72
Pa 2507 103.72
Pa 2508 103.72
Pa 2509 103.72
Pa 2510 103.72
Pa 2511 103.72
Pa 2512 103.72
Pa 2513 103.72
Pa 2514 103.72
Pa 2515 103.72
Pa 2516 103.72
Pa 2517 103.72
Pa 2518 103.72
Pa 2519 103.72
Pa 2520 103.72
Pa 2521 103.72
Pa 2522 103.72
Pa 2523 103.72
Pa 2524 103.72
Pa 2525 103.72
Pa 2526 103.72
Pa 2527 103.72
Pa 2528 103.72
Pa 2529 103.72
Pa 2530 103.72
Pa 2531 103.72
Pa 2532 103.72
Pa 2533 103.72
Pa 2534 103.72
Pa 2535 103.72
Pa 2536 103.72
Pa 2537 103.72
Pa 2538 103.72
Pa 2539 103.72
Pa 2540 103.72
Pa 2541 103.72
Pa 2542 103.72
Pa 2543 103.72
Pa 2544 103.72
Pa 2545 103.72
Pa 2546 103.72
Pa 2547 103.72
Pa 2548 103.72
Pa 2549 103.72
Pa 2550 103.72
Pa 2551 103.72
Pa 2552 103.72
Pa 2553 103.72
Pa 2554 103.72
Pa 2555 103.72
Pa 2556 103.72
Pa 2557 103.72
Pa 2558 103.72
Pa 2559 103.72
Pa 2560 103.72
Pa 2561 103.72
Pa 2562 103.72
Pa 2563 103.72
Pa 2564 103.72
Pa 2565 103.72
Pa 2566 103.72
Pa 2567 103.72
Pa 2568 103.72
Pa 2569 103.72
Pa 2570 103.72
Pa 2571 103.72
Pa 2572 103.72
Pa 2573 103.72
Pa 2574 103.72
Pa 2575 103.72
Pa 2576 103.72
Pa 2577 103.72
Pa 2578 103.72
Pa 2579 103.72
Pa 2580 103.72
Pa 2581 103.72
Pa 2582 103.72
Pa 2583 103.72
Pa 2584 103.72
Pa 2585 103.72
Pa 2586 103.72
Pa 2587 103.72
Pa 2588 103.72
Pa 2589 103.72
Pa 2590 103.72
Pa 2591 103.72
Pa 2592 103.72
Pa 2593 103.72
Pa 2594 103.72
Pa 2595 103.72
Pa 2596 103.72
Pa 2597 103.72
Pa 2598 103.72
Pa 2599 103.72
Pa 2600 103.72
Pa 2601 103.72
Pa 2602 103.72
Pa 2603 103.72
Pa 2604 103.72
Pa 2605 103.72
Pa 2606 103.72
Pa 2607


Pla den Via
Pla de Isbert
AUTOPISTA A-7 DE BARCELONA A TARRAGONA
Cementiri Municipal
Camp Municipal de Esports
CD Eusebio Sacristán
Matadero
Mercabarna
Cementiri Nou
Cementiri Vell
Hospital Militar
Hospital Sant Joan de Déu
Hospital Residencia
Clínica Ramón y Cajal
Clínica Nou Delfos
Clínica Sagrada Familia
Clínica Sagrada Familia
Clínica Sagrada Familia

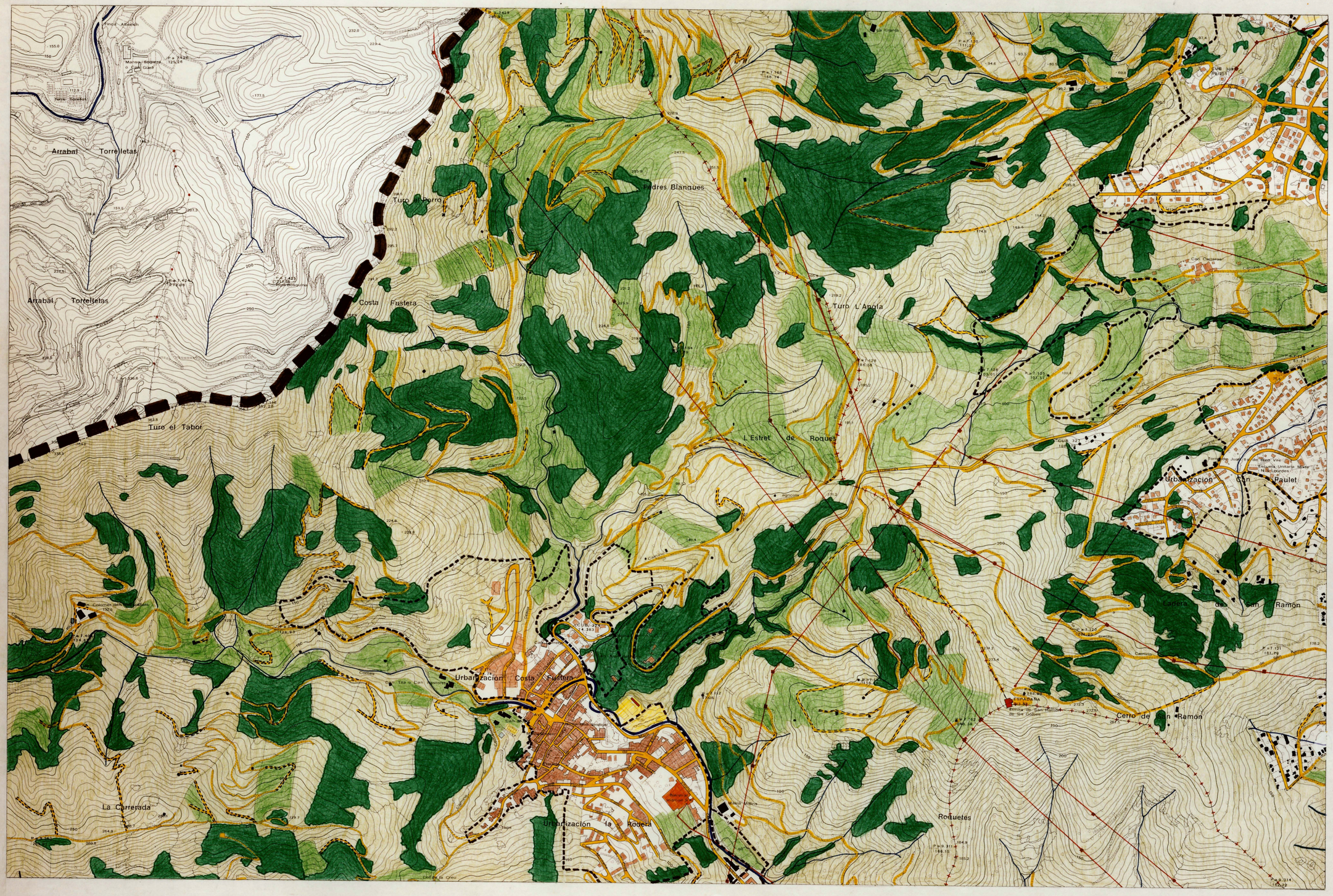
Arrabal Torreletas
Arrabal Torreletas
Costa Fustera
Turo el Tabor
Pedres Blanques
Turo d'Perro
Turo L'Angla
L'Estret de Roques
Urbanización Costa Fustera
Urbanización la Roseta
La Carretada
Roquetes
Urbanización Can Paulet
Can Ramon
Cerro de Can Ramon
Ladera
Font del Bou
Font del Bou Vell
Font del Bou Nou
Escuela Unitaria Mixta Ntra. Sra. Lourdes
Ermita de Can Ramon
Ermita de Sta. Coloma
Can Colomer
Can Tarro
Can Tarro o Can Pastora
Can Tarro o Can Pastora
Can Colomer
Can Colomer (ant. Can Bordoll)
Can Colomer (ant. Can Bordoll)
Can Colomer
Can Colomer
Can Colomer


Parque Mariana
El Barrio del Don
Urbanizacion
Els Canons
Sector la Muntanyeta
Les Oriales
Grupo Cinco Rosas
Polígono Salinas
El Serrallo
Llobregat
Río
Río
Ctra. de Sant Boi
Ctra. Antiguo Camino
Camino
Camino de Deportes
Avenida
Rotonda
Plaza Calvo Sotelo
Plaza de Cataluña
Plaza General Muscardó
Mercado Municipal
Ayuntamiento
Iglesia
Instalaciones Deportivas Club Obreros Salesianos
Instalaciones Deportivas Colegio Nacional Cinco Rosas
Campo de Deportes
Campo de Deportes U.D. Samboyana
Piscinas Municipales de Deportes Mossen Fradera
Hotel El Castillo
Hotel Cataluña
Hotel Internacional
Hotel Horta
Hotel Playa
Hotel Rey Don Jaime
Hotel Sol Port
Hotel Tres Torres
Hotel Vela
Hotel Vila Olímpica
Hotel Vila Olímpica Suites
Hotel Vila Olímpica Suites
Hotel Vila Olímpica Suites


Pueblo Nuevo San Joan
Polígono San Ildefonso
Barrio Can Vidalet
Barrio Can Peixau
Barrio Can Serra
Barrio Can Feliu
Barrio Dolores Almeda
Polígono Can Serra
Campo Municipal U.D. Comella
Campo Municipal Deportes
Plaza de Toros
Parque Municipal
Cementerio
Mercado Cerdá
Ayuntamiento
Iglesia Sta. Eulalia
Iglesia Sta. Rosa
Iglesia Sta. Fca. de Paula
Iglesia Sta. Mª Mercedes
Iglesia Sta. Mª Reparadora
Iglesia Sta. Mª Montserrat
Iglesia Sta. Mª Auxiliadora
Iglesia Sta. Mª Milagrosa
Iglesia Sta. Mª Inmaculada
Iglesia Sta. Mª Dolores
Iglesia Sta. Mª Flor de Lauria
Iglesia Sta. Mª Pilar
Iglesia Sta. Mª Reina
Iglesia Sta. Mª Fca. de las Llagas
Iglesia Sta. Mª Fca. de Asís
Iglesia Sta. Mª Fca. de Sales
Iglesia Sta. Mª Fca. de Paula

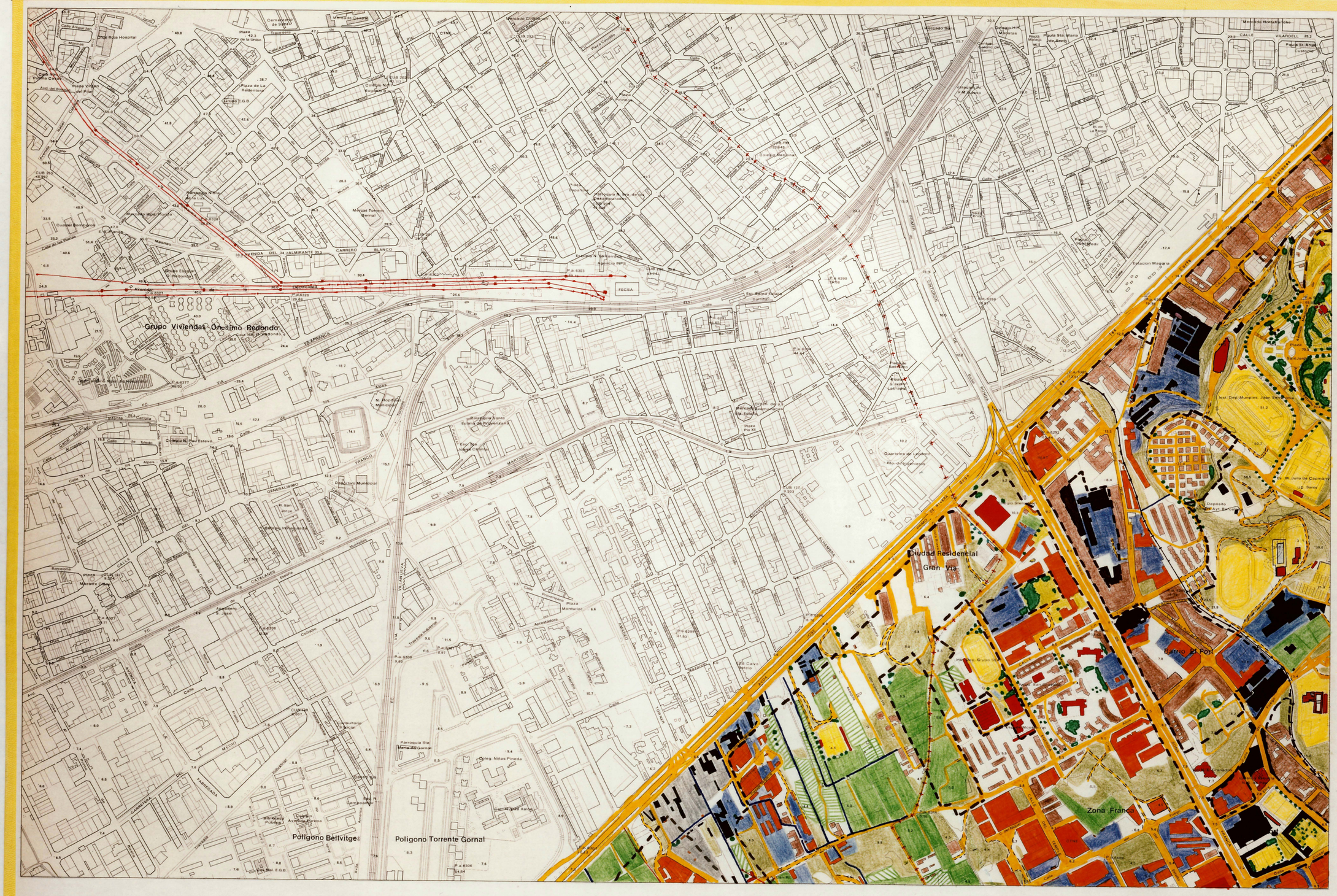
Grupo Viviendas Onesimo Redondo
Ciudad Residencial
Gran Via
Barrio El Port
Zona Franca
Poligono Bellvitge
Poligono Torrente Gornal
Mercado Hostafrancho
Mercado Sta. Madrona
Mercado Sants
Mercado Clot
Mercado Cementerio de Sants
Mercado Provencals del Poblenou
Mercado Sta. Caterina
Mercado Sta. Maria del Mar
Mercado Born
Mercado Barceloneta
Mercado Sta. Maria del Mar
Mercado Sta. Maria del Pi
Mercado Boqueria
Mercado Sta. Maria del Pi
Mercado Sta. Maria del Pi
Mercado Sta. Maria del Pi



142 143 144 145 146

60 1 2 3 4
61 5 6 7 8
62 9 10 11 12 13
63 14 15 16 17
64 18 19 20 21
65 22 23 24
66 25 26 27

A B
C D

Divisió del territori en fulls 1 10.000 amb les subdivisions del 1 5.000

LLEGENDA

INFRAESTRUCTURES

- XARXA VIÀRIA I CAMINS EXISTENTS
- TRAÇATS ELÈCTRICS
- RIERES O CANALS DE REGATGE
- FERROCARRIL
- RIU

USOS

- FORESTAL
- BROLLES, ERMS I PRATS
- ARBRAT DISPERS SOBRE BROLLES I PRATS
- SÒL CONREAT
- HIVERNACLES
- HORTS FAMILIARS
- JARDINS
- DIPÒSITS D'AIGUA
- FERROVELLERS
- ABOCADORS
- US ESPORTIU RECREATIU
- ZONES D'EXPLOTACIÓ D'ÀRIDS
- ZONES ON HA FINALITZAT L'EXPLOTACIÓ D'ÀRIDS I SENSE US ACTUAL DEFINIT
- RECINTE D'INSTAL·LACIONS MILITARS
- LLICÈNCIES PROVISIONALS

EDIFICACIONS

- EDIFICACIÓ EN SÒL NO URBANITZABLE I SISTEMES GENERALS OBJECTE DE CONTROL URBANÍSTIC PREFERENT
- EDIFICACIÓ EN SÒL URBÀ I URBANITZABLE
- EDIFICACIÓ D'EQUIPAMENT A QUALSEVOL TIPUS DE SÒL
- EDIFICACIÓ INDUSTRIAL EN SÒL NO URBANITZABLE O SISTEMES GENERALS, I ESPAI ANNEX A LA INDÚSTRIA
- EDIFICACIÓ INDUSTRIAL EN SÒL URBÀ I URBANITZABLE I ESPAI ANNEX A LA INDÚSTRIA

- LÍMIT COMARCAL
- LIMIT DE TERME MUNICIPAL

N
O E
S

ESCALA 1:5.000

0 100 200 300 m

(Equidistància corbes 5 m.)

CMB

CORPORACIÓ METROPOLITANA DE BARCELONA

DIRECCIÓ DE SERVEIS D'URBANISME

INSPECCIÓ URBANÍSTICA

ESTAT D'OCUPACIÓ I ÚS DEL SÒL QUALIFICAT DE NO URBANITZABLE I SISTEMES A EFECTES DEL SEU CONTROL URBANÍSTIC A JUNY DE 1981

DESEMBRE 1983

FULL N°. 20 C



142 143 144 145 146

60 61 62 63 64 65 66

A B C D

Divisio del territori en fulls 1 10 000 amb les subdivisions del 1 5 000

LLEGENDA

INFRAESTRUCTURES

- XARXA VIÀRIA I CAMINS EXISTENTS
- TRAÇATS ELÈCTRICS
- RIERES O CANALS DE REGATGE
- FERROCARRIL
- RIU

USOS

- FORESTAL
- BROLLES, ERMS I PRATS
- ARBRAT DISPERS SOBRE BROLLES I PRATS
- SÒL CONREAT
- HIVERNACLES
- HORTS FAMILIARS
- JARDINS
- DIPÒSITS D'AIGUA
- FERROVELLERS
- ABOCADORS
- US ESPORTIU RECREATIU
- ZONES D'EXPLOTACIÓ D'ÀRIDS
- ZONES ON HA FINALITZAT L'EXPLOTACIÓ D'ÀRIDS I SENSE US ACTUAL DEFINIT
- RECINTE D'INSTAL·LACIONS MILITARS
- LLICÈNCIES PROVISIONALS

EDIFICACIONS

- EDIFICACIÓ EN SÒL NO URBANITZABLE I SISTEMES GENERALS, OBJECTE DE CONTROL URBANÍSTIC PREFERENT
- EDIFICACIÓ EN SÒL URBÀ I URBANITZABLE
- EDIFICACIÓ D'EQUIPAMENT A QUALSEVOL TIPUS DE SÒL
- EDIFICACIÓ INDUSTRIAL EN SÒL NO URBANITZABLE O SISTEMES GENERALS, I ESPAI ANNEX A LA INDÚSTRIA
- EDIFICACIÓ INDUSTRIAL EN SÒL URBÀ I URBANITZABLE I ESPAI ANNEX A LA INDÚSTRIA

- LÍMIT COMARCAL
- LIMIT DE TERME MUNICIPAL

N O E S

ESCALA 1:5.000

0 100 200 300 m.

(Equidistància corbes 5 m.)

CMB

CORPORACIÓ METROPOLITANA DE BARCELONA

DIRECCIÓ DE SERVEIS D'URBANISME

INSPECCIÓ URBANÍSTICA

ESTAT D'OCUPACIÓ I ÚS DEL SÒL QUALIFICAT DE NO URBANITZABLE I SISTEMES A EFECTES DEL SEU CONTROL URBANÍSTIC A JUNY DE 1981

DESEMBRE 1983

FULL N°. 20 D


Montaña de Montjuich
Estadio Municipal
Estadio Olímpico
Estadio Futurada
Pueblo Español
Palacio Nacional
Palacio de Montjuich
Palacio de Victoria Eugenia
Palacio Municipal de Deportes
Palacio de Congresos
Palacio de Exposiciones
Palacio de Comunicaciones
Palacio de Bellas Artes de Cataluña
Palacio de Artes Gráficas
Palacio de Agricultura
Palacio de Ferias
Palacio de Electricidad
Palacio de Metalurgia
Palacio de Mineria
Palacio de Alfonso XIII
Palacio de Pedralbes
Palacio de Congresos
Palacio de Deportes
Palacio de Montjuich
Palacio de Exposiciones
Palacio de Comunicaciones
Palacio de Bellas Artes de Cataluña
Palacio de Artes Gráficas
Palacio de Agricultura
Palacio de Ferias
Palacio de Electricidad
Palacio de Metalurgia
Palacio de Mineria
Palacio de Alfonso XIII
Palacio de Pedralbes
Avinguda
Parral-lel
Dársena Nacional
Dársena San Beltran
Dársena del Morrot
Dársena del Comercio
Muelle de Cataluña
Muelle de Barcelona
Muelle de Fuencarral
Muelle de Pescadores
Muelle de Ribadeo
Muelle de Beltran
Muelle de Poniente
Muelle de Levante
Muelle de Asturias
Muelle de Galicia
Muelle de Mallorca
Muelle de Tarragona
Muelle de Valencia
Muelle de Alicante
Muelle de Bilbao
Muelle de Santander
Muelle de Sevilla
Muelle de Cádiz
Muelle de Málaga
Muelle de Huelva
Muelle de Vigo
Muelle de Coruña
Muelle de Castellón

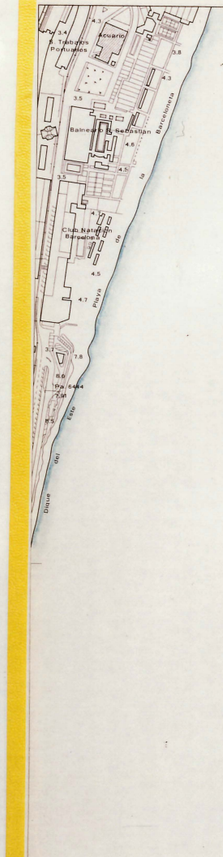

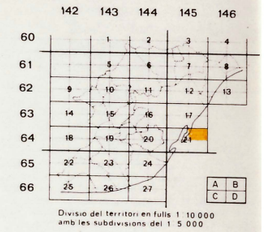

Divisió del territori en fulls 1 10.000 amb les subdivisions del 1 5.000

LLEGENDA

INFRAESTRUCTURES

- XARXA VIÀRIA I CAMINS EXISTENTS
- TRAÇATS ELÈCTRICS
- RIERES O CANALS DE REGATGE
- FERROCARRIL
- RIU

USOS

- FORESTAL
- BROLLES, ERMS I PRATS
- ARBRAT DISPERS SOBRE BROLLES I PRATS
- SÒL CONREAT
- HIVERNACLES
- HORTS FAMILIARS
- JARDINS
- DIPÒSITS D'AIGUA
- FERROVELLERS
- ABOCADORS
- US ESPORTIU RECREATIU
- ZONES D'EXPLOTACIÓ D'ÀRIDS
- ZONES ON HA FINALITZAT L'EXPLOTACIÓ D'ÀRIDS I SENSE US ACTUAL DEFINIT
- RECINTE D'INSTAL·LACIONS MILITARS
- LLICÈNCIES PROVISIONALS

EDIFICACIONS

- EDIFICACIÓ EN SÒL NO URBANITZABLE I SISTEMES GENERAL OBJECTE DE CONTROL URBANISTIC PREFERENT
- EDIFICACIÓ EN SÒL URBÀ I URBANITZABLE
- EDIFICACIÓ D'EQUIPAMENT A QUALSEVOL TIPUS DE SÒL
- EDIFICACIÓ INDUSTRIAL EN SÒL NO URBANITZABLE O SISTEMES GENERALS, I ESPAI ANNEX A LA INDUSTRIA
- EDIFICACIÓ INDUSTRIAL EN SÒL URBÀ I URBANITZABLE I ESPAI ANNEX A LA INDUSTRIA

- LÍMIT COMARCAL
- LIMIT DE TERME MUNICIPAL

N
O E
S

ESCALA 1:5.000

0 100 200 300 m.

(Equidistància corbes 5 m.)

CMB

CORPORACIÓ METROPOLITANA DE BARCELONA

DIRECCIÓ DE SERVEIS D'URBANISME

INSPECCIÓ URBANÍSTICA

ESTAT D'OCUPACIÓ I ÚS DEL SÒL QUALIFICAT DE NO URBANITZABLE I SISTEMES A EFECTES DEL SEU CONTROL URBANÍSTIC A JUNY DE 1981

DESEMBRE 1983

FULL N.: 21 B


Zona de Servicio del Puerto
Zona Franca
Compañía Transmediterranea
Petroquímica SA
Muelle de Poniente
Muelle de Levante
Muelle de Contradique
Muelle de Ribera
Muelle de Prolongación de Contradique
Muelle de Costa
Muelle de Prolongación de Levante
Muelle de Prolongación de Poniente
Muelle de Prolongación de Ribera
Muelle de Prolongación de Costa
Calle Pla y Rave
Calle Rda de Barcelona
Canal
Pa 6402 4.09
Pa 6403 5.38
Pa 6407 6.93
Pa 6406 6.75
Pa 6405 4.46
Pa 6435 4.54
Pa 6436 4.56
Pa 6437 4.63
Pa 6438 4.66
Pa 6439 4.68
Pa 6440 4.70
Pa 6441 4.72
Pa 6442 4.74
Pa 6443 4.76
Pa 6444 4.78
Pa 6445 4.80
Pa 6446 4.82
Pa 6447 4.84
Pa 6448 4.86
Pa 6449 4.88
Pa 6450 4.90
Pa 6451 4.92
Pa 6452 4.94
Pa 6453 4.96
Pa 6454 4.98
Pa 6455 5.00
Pa 6456 5.02
Pa 6457 5.04
Pa 6458 5.06
Pa 6459 5.08
Pa 6460 5.10
Pa 6461 5.12
Pa 6462 5.14
Pa 6463 5.16
Pa 6464 5.18
Pa 6465 5.20
Pa 6466 5.22
Pa 6467 5.24
Pa 6468 5.26
Pa 6469 5.28
Pa 6470 5.30
Pa 6471 5.32
Pa 6472 5.34
Pa 6473 5.36
Pa 6474 5.38
Pa 6475 5.40
Pa 6476 5.42
Pa 6477 5.44
Pa 6478 5.46
Pa 6479 5.48
Pa 6480 5.50
Pa 6481 5.52
Pa 6482 5.54
Pa 6483 5.56
Pa 6484 5.58
Pa 6485 5.60
Pa 6486 5.62
Pa 6487 5.64
Pa 6488 5.66
Pa 6489 5.68
Pa 6490 5.70
Pa 6491 5.72
Pa 6492 5.74
Pa 6493 5.76
Pa 6494 5.78
Pa 6495 5.80
Pa 6496 5.82
Pa 6497 5.84
Pa 6498 5.86
Pa 6499 5.88
Pa 6500 5.90
Pa 6501 5.92
Pa 6502 5.94
Pa 6503 5.96
Pa 6504 5.98
Pa 6505 6.00
Pa 6506 6.02
Pa 6507 6.04
Pa 6508 6.06
Pa 6509 6.08
Pa 6510 6.10
Pa 6511 6.12
Pa 6512 6.14
Pa 6513 6.16
Pa 6514 6.18
Pa 6515 6.20
Pa 6516 6.22
Pa 6517 6.24
Pa 6518 6.26
Pa 6519 6.28
Pa 6520 6.30
Pa 6521 6.32
Pa 6522 6.34
Pa 6523 6.36
Pa 6524 6.38
Pa 6525 6.40
Pa 6526 6.42
Pa 6527 6.44
Pa 6528 6.46
Pa 6529 6.48
Pa 6530 6.50
Pa 6531 6.52
Pa 6532 6.54
Pa 6533 6.56
Pa 6534 6.58
Pa 6535 6.60
Pa 6536 6.62
Pa 6537 6.64
Pa 6538 6.66
Pa 6539 6.68
Pa 6540 6.70
Pa 6541 6.72
Pa 6542 6.74
Pa 6543 6.76
Pa 6544 6.78
Pa 6545 6.80
Pa 6546 6.82
Pa 6547 6.84
Pa 6548 6.86
Pa 6549 6.88
Pa 6550 6.90
Pa 6551 6.92
Pa 6552 6.94
Pa 6553 6.96
Pa 6554 6.98
Pa 6555 7.00
Pa 6556 7.02
Pa 6557 7.04
Pa 6558 7.06
Pa 6559 7.08
Pa 6560 7.10
Pa 6561 7.12
Pa 6562 7.14
Pa 6563 7.16
Pa 6564 7.18
Pa 6565 7.20
Pa 6566 7.22
Pa 6567 7.24
Pa 6568 7.26
Pa 6569 7.28
Pa 6570 7.30
Pa 6571 7.32
Pa 6572 7.34
Pa 6573 7.36
Pa 6574 7.38
Pa 6575 7.40
Pa 6576 7.42
Pa 6577 7.44
Pa 6578 7.46
Pa 6579 7.48
Pa 6580 7.50
Pa 6581 7.52
Pa 6582 7.54
Pa 6583 7.56
Pa 6584 7.58
Pa 6585 7.60
Pa 6586 7.62
Pa 6587 7.64
Pa 6588 7.66
Pa 6589 7.68
Pa 6590 7.70
Pa 6591 7.72
Pa 6592 7.74
Pa 6593 7.76
Pa 6594 7.78
Pa 6595 7.80
Pa 6596 7.82
Pa 6597 7.84
Pa 6598 7.86
Pa 6599 7.88
Pa 6600 7.90
Pa 6601 7.92
Pa 6602 7.94
Pa 6603 7.96
Pa 6604 7.98
Pa 6605 8.00
Pa 6606 8.02
Pa 6607 8.04
Pa 6608 8.06
Pa 6609 8.08
Pa 6610 8.10
Pa 6611 8.12
Pa 6612 8.14
Pa 6613 8.16
Pa 6614 8.18
Pa 6615 8.20
Pa 6616 8.22
Pa 6617 8.24
Pa 6618 8.26
Pa 6619 8.28
Pa 6620 8.30
Pa 6621 8.32
Pa 6622 8.34
Pa 6623 8.36
Pa 6624 8.38
Pa 6625 8.40
Pa 6626 8.42
Pa 6627 8.44
Pa 6628 8.46
Pa 6629 8.48
Pa 6630 8.50
Pa 6631 8.52
Pa 6632 8.54
Pa 6633 8.56
Pa 6634 8.58
Pa 6635 8.60
Pa 6636 8.62
Pa 6637 8.64
Pa 6638 8.66
Pa 6639 8.68
Pa 6640 8.70
Pa 6641 8.72
Pa 6642 8.74
Pa 6643 8.76
Pa 6644 8.78
Pa 6645 8.80
Pa 6646 8.82
Pa 6647 8.84
Pa 6648 8.86
Pa 6649 8.88
Pa 6650 8.90
Pa 6651 8.92
Pa 6652 8.94
Pa 6653 8.96
Pa 6654 8.98
Pa 6655 9.00
Pa 6656 9.02
Pa 6657 9.04
Pa 6658 9.06
Pa 6659 9.08
Pa 6660 9.10
Pa 6661 9.12
Pa 6662 9.14
Pa 6663 9.16
Pa 6664 9.18
Pa 6665 9.20
Pa 6666 9.22
Pa 6667 9.24
Pa 6668 9.26
Pa 6669 9.28
Pa 6670 9.30
Pa 6671 9.32
Pa 6672 9.34
Pa 6673 9.36
Pa 6674 9.38
Pa 6675 9.40
Pa 6676 9.42
Pa 6677 9.44
Pa 6678 9.46
Pa 6679 9.48
Pa 6680 9.50
Pa 6681 9.52
Pa 6682 9.54
Pa 6683 9.56
Pa 6684 9.58
Pa 6685 9.60
Pa 6686 9.62
Pa 6687 9.64
Pa 6688 9.66
Pa 6689 9.68
Pa 6690 9.70
Pa 6691 9.72
Pa 6692 9.74
Pa 6693 9.76
Pa 6694 9.78
Pa 6695 9.80
Pa 6696 9.82
Pa 6697 9.84
Pa 6698 9.86
Pa 6699 9.88
Pa 6700 9.90
Pa 6701 9.92
Pa 6702 9.94
Pa 6703 9.96
Pa 6704 9.98
Pa 6705 10.00
Pa 6706 10.02
Pa 6707 10.04
Pa 6708 10.06
Pa 6709 10.08
Pa 6710 10.10
Pa 6711 10.12
Pa 6712 10.14
Pa 6713 10.16
Pa 6714 10.18
Pa 6715 10.20
Pa 6716 10.22
Pa 6717 10.24
Pa 6718 10.26
Pa 6719 10.28
Pa 6720 10.30
Pa 6721 10.32
Pa 6722 10.34
Pa 6723 10.36
Pa 6724 10.38
Pa 6725 10.40
Pa 6726 10.42
Pa 6727 10.44
Pa 6728 10.46
Pa 6729 10.48
Pa 6730 10.50
Pa 6731 10.52
Pa 6732 10.54
Pa 6733 10.56
Pa 6734 10.58
Pa 6735 10.60
Pa 6736 10.62
Pa 6737 10.64
Pa 6738 10.66
Pa 6739 10.68
Pa 6740 10.70
Pa 6741 10.72
Pa 6742 10.74
Pa 6743 10.76
Pa 6744 10.78
Pa 6745 10.80
Pa 6746 10.82
Pa 6747 10.84
Pa 6748 10.86
Pa 6749 10.88
Pa 6750 10.90
Pa 6751 10.92
Pa 6752 10.94
Pa 6753 10.96
Pa 6754 10.98
Pa 6755 11.00
Pa 6756 11.02
Pa 6757 11.04
Pa 6758 11.06
Pa 6759 11.08
Pa 6760 11.10
Pa 6761 11.12
Pa 6762 11.14
Pa 6763 11.16
Pa 6764 11.18
Pa 6765 11.20
Pa 6766 11.22
Pa 6767 11.24
Pa 6768 11.26
Pa 6769 11.28
Pa 6770 11.30
Pa 6771 11.32
Pa 6772 11.34
Pa 6773 11.36
Pa 6774 11.38
Pa 6775 11.40
Pa 6776 11.42
Pa 6777 11.44
Pa 6778 11.46
Pa 6779 11.48
Pa 6780 11.50
Pa 6781 11.52
Pa 6782 11.54
Pa 6783 11.56
Pa 6784 11.58
Pa 6785 11.60
Pa 6786 11.62
Pa 6787 11.64
Pa 6788 11.66
Pa 6789 11.68
Pa 6790 11.70
Pa 6791 11.72
Pa 6792 11.74
Pa 6793 11.76
Pa 6794 11.78
Pa 6795 11.80
Pa 6796 11.82
Pa 6797 11.84
Pa 6798 11.86
Pa 6799 11.88
Pa 6800 11.90
Pa 6801 11.92
Pa 6802 11.94
Pa 6803 11.96
Pa 6804 11.98
Pa 6805 12.00
Pa 6806 12.02
Pa 6807 12.04
Pa 6808 12.06
Pa 6809 12.08
Pa 6810 12.10
Pa 6811 12.12
Pa 6812 12.14
Pa 6813 12.16
Pa 6814 12.18
Pa 6815 12.20
Pa 6816 12.22
Pa 6817 12.24
Pa 6818 12.26
Pa 6819 12.28
Pa 6820 12.30
Pa 6821 12.32
Pa 6822 12.34
Pa 6823 12.36
Pa 6824 12.38
Pa 6825 12.40
Pa 6826 12.42
Pa 6827 12.44
Pa 6828 12.46
Pa 6829 12.48
Pa 6830 12.50
Pa 6831 12.52
Pa 6832 12.54
Pa 6833 12.56
Pa 6834 12.58
Pa 6835 12.60
Pa 6836 12.62
Pa 6837 12.64
Pa 6838 12.66
Pa 6839 12.68
Pa 6840 12.70
Pa 6841 12.72
Pa 6842 12.74
Pa 6843 12.76
Pa 6844 12.78
Pa 6845 12.80
Pa 6846 12.82
Pa 6847 12.84
Pa 6848 12.86
Pa 6849 12.88
Pa 6850 12.90
Pa 6851 12.92
Pa 6852 12.94
Pa 6853 12.96
Pa 6854 12.98
Pa 6855 13.00
Pa 6856 13.02
Pa 6857 13.04
Pa 6858 13.06
Pa 6859 13.08
Pa 6860 13.10
Pa 6861 13.12
Pa 6862 13.14
Pa 6863 13.16
Pa 6864 13.18
Pa 6865 13.20
Pa 6866 13.22
Pa 6867 13.24
Pa 6868 13.26
Pa 6869 13.28
Pa 6870 13.30
Pa 6871 13.32
Pa 6872 13.34
Pa 6873 13.36
Pa 6874 13.38
Pa 6875 13.40
Pa 6876 13.42
Pa 6877 13.44
Pa 6878 13.46
Pa 6879 13.48
Pa 6880 13.50
Pa 6881 13.52
Pa 6882 13.54
Pa 6883 13.56
Pa 6884 13.58
Pa 6885 13.60
Pa 6886 13.62
Pa 6887 13.64
Pa 6888 13.66
Pa 6889 13.68
Pa 6890 13.70
Pa 6891 13.72
Pa 6892 13.74
Pa 6893 13.76
Pa 6894 13.78
Pa 6895 13.80
Pa 6896 13.82
Pa 6897 13.84
Pa 6898 13.86
Pa 6899 13.88
Pa 6900 13.90
Pa 6901 13.92
Pa 6902 13.94
Pa 6903 13.96
Pa 6904 13.98
Pa 6905 14.00
Pa 6906 14.02
Pa 6907 14.04
Pa 6908 14.06
Pa 6909 14.08
Pa 6910 14.10
Pa 6911 14.12
Pa 6912 14.14
Pa 6913 14.16
Pa 6914 14.18
Pa 6915 14.20
Pa 6916 14.22
Pa 6917 14.24
Pa 6918 14.26
Pa 6919 14.28
Pa 6920 14.30
Pa 6921 14.32
Pa 6922 14.34
Pa 6923 14.36
Pa 6924 14.38
Pa 6925 14.40
Pa 6926 14.42
Pa 6927 14.44
Pa 6928 14.46
Pa 6929 14.48
Pa 6930 14.50
Pa 6931 14.52
Pa 6932 14.54
Pa 6933 14.56
Pa 6934 14.58
Pa 6935 14.60
Pa 6936 14.62
Pa 6937 14.64
Pa 6938 14.66
Pa 6939 14.68
Pa 6940 14.70
Pa 6941 14.72
Pa 6942 14.74
Pa 6943 14.76
Pa 6944 14.78
Pa 6945 14.80
Pa 6946 14.82
Pa 6947 14.84
Pa 6948 14.86
Pa 6949 14.88
Pa 6950 14.90
Pa 6951 14.92
Pa 6952 14.94
Pa 6953 14.96
Pa 6954 14.98
Pa 6955 15.00
Pa 6956 15.02
Pa 6957 15.04
Pa 6958 15.06
Pa 6959 15.08
Pa 6960 15.10
Pa 6961 15.12
Pa 6962 15.14
Pa 6963 15.16
Pa 6964 15.18
Pa 6965 15.20
Pa 6966 15.22
Pa 6967 15.24
Pa 6968 15.26
Pa 6969 15.28
Pa 6970 15.30
Pa 6971 15.32
Pa 6972 15.34
Pa 6973 15.36
Pa 6974 15.38
Pa 6975 15.40
Pa 6976 15.42
Pa 6977 15.44
Pa 6978 15.46
Pa 6979 15.48
Pa 6980 15.50
Pa 6981 15.52
Pa 6982 15.54
Pa 6983 15.56
Pa 6984 15.58
Pa 6985 15.60
Pa 6986 15.62
Pa 6987 15.64
Pa 6988 15.66
Pa 6989 15.68
Pa 6990 15.70
Pa 6991 15.72
Pa 6992 15.74
Pa 6993 15.76
Pa 6994 15.78
Pa 6995 15.80
Pa 6996 15.82
Pa 6997 15.84
Pa 6998 15.86
Pa 6999 15.88
Pa 7000 15.90
Pa 7001 15.92
Pa 7002 15.94
Pa 7003 15.96
Pa 7004 15.98
Pa 7005 16.00
Pa 7006 16.02
Pa 7007 16.04
Pa 7008 16.06
Pa 7009 16.08
Pa 7010 16.10
Pa 7011 16.12
Pa 7012 16.14
Pa 7013 16.16
Pa 7014 16.18
Pa 7015 16.20
Pa 7016 16.22
Pa 7017 16.24
Pa 7018 16.26
Pa 7019 16.28
Pa 7020 16.30
Pa 7021 16.32
Pa 7022 16.34
Pa 7023 16.36
Pa 7024 16.38
Pa 7025 16.40
Pa 7026 16.42
Pa 7027 16.44
Pa 7028 16.46
Pa 7029 16.48
Pa 7030 16.50
Pa 7031 16.52
Pa 7032 16.54
Pa 7033 16.56
Pa 7034 16.58
Pa 7035 16.60
Pa 7036 16.62
Pa 7037 16.64
Pa 7038 16.66
Pa 7039 16.68
Pa 7040 16.70
Pa 7041 16.72
Pa 7042 16.74
Pa 7043 16.76
Pa 7044 16.78
Pa 7045 16.80
Pa 7046 16.82
Pa 7047 16.84
Pa 7048 16.86
Pa 7049 16.88
Pa 7050 16.90
Pa 7051 16.92
Pa 7052 16.94
Pa 7053 16.96
Pa 7054 16.98
Pa 7055 17.00
Pa 7056 17.02
Pa 7057 17.04
Pa 7058 17.06
Pa 7059 17.08
Pa 7060 17.10
Pa 7061 17.12
Pa 7062 17.14
Pa 7063 17.16
Pa 7064 17.18
Pa 7065 17.20
Pa 7066 17.22
Pa 7067 17.24
Pa 7068 17.26
Pa 7069 17.28
Pa 7070 17.30
Pa 7071 17.32
Pa 7072 17.34
Pa 7073 17.36
Pa 7074 17.38
Pa 7075 17.40
Pa 7076 17.42
Pa 7077 17.44
Pa 7078 17.46
Pa 7079 17.48
Pa 7080 17.50
Pa 7081 17.52
Pa 7082 17.54
Pa 7083 17.56
Pa 7084 17.58
Pa 7085 17.60
Pa 7086 17.62
Pa 7087 17.64
Pa 7088 17.66
Pa 7089 17.68
Pa 7090 17.70
Pa 7091 17.72
Pa 7092 17.74
Pa 7093 17.76
Pa 7094 17.78
Pa 7095 17.80
Pa 7096 17.82
Pa 7097 17.84
Pa 7098 17.86
Pa 7099 17.88
Pa 7100 17.90
Pa 7101 17.92
Pa 7102 17.94
Pa 7103 17.96
Pa 7104 17.98
Pa 7105 18.00
Pa 7106 18.02
Pa 7107 18.04
Pa 7108 18.06
Pa 7109 18.08
Pa 7110 18.10
Pa 7111 18.12
Pa 7112 18.14
Pa 7113 18.16
Pa 7114 18.18
Pa 7115 18.20
Pa 7116 18.22
Pa 7117 18.24
Pa 7118 18.26
Pa 7119 18.28
Pa 7120 18.30
Pa 7121 18.32
Pa 7122 18.34
Pa 7123 18.36
Pa 7124 18.38
Pa 7125 18.40
Pa 7126 18.42
Pa 7127 18.44
Pa 7128 18.46
Pa 7129 18.48
Pa 7130 18.50
Pa 7131 18.52
Pa 7132 18.54
Pa 7133 18.56
Pa 7134 18.58
Pa 7135 18.60
Pa 7136 18.62
Pa 7137 18.64
Pa 7138 18.66
Pa 7139 18.68
Pa 7140 18.70
Pa 7141 18.72
Pa 7142 18.74
Pa 7143 18.76
Pa 7144 18.78
Pa 7145 18.80
Pa 7146 18.82
Pa 7147 18.84
Pa 7148 18.86
Pa 7149 18.88
Pa 7150 18.90
Pa 7151 18.92
Pa 7152 18.94
Pa 7153 18.96
Pa 7154 18.98
Pa 7155 19.00
Pa 7156 19.02
Pa 7157 19.04
Pa 7158 19.06
Pa 7159 19.08
Pa 7160 19.10
Pa 7161 19.12
Pa 7162 19.14
Pa 7163 19.16
Pa 7164 19.18
Pa 7165 19.20
Pa 7166 19.22
Pa 7167 19.24
Pa 7168 19.26
Pa 7169 19.28
Pa 7170 19.30
Pa 7171 19.32
Pa 7172 19.34
Pa 7173 19.36
Pa 7174 19.38
Pa 7175 19.40
Pa 7176 19.42
Pa 7177 19.44
Pa 7178 19.46
Pa 7179 19.48
Pa 7180 19.50
Pa 7181 19.52
Pa 7182 19.54
Pa 7183 19.56
Pa 7184 19.58
Pa 7185 19.60
Pa 7186 19.62
Pa 7187 19.64
Pa 7188 19.66
Pa 7189 19.68
Pa 7190 19.70
Pa 7191 19.72
Pa 7192 19.74
Pa 7193 19.76
Pa 7194 19.78
Pa 7195 19.80
Pa 7196 19.82
Pa 7197 19.84
Pa 7198 19.86
Pa 7199 19.88
Pa 7200 19.90
Pa 7201 19.92
Pa 7202 19.94
Pa 7203 19.96
Pa 7204 19.98
Pa 7205 20.00
Pa 7206 20.02
Pa 7207 20.04
Pa 7208 20.06
Pa 7209 20.08
Pa 7210 20.10
Pa 7211 20.12
Pa 7212 20.14
Pa 7213 20.16
Pa 7214 20.18
Pa 7215 20.20
Pa 7216 20.22
Pa 7217 20.24
Pa 7218 20.26
Pa 7219 20.28
Pa 7220 20.30
Pa 7221 20.32
Pa 7222 20.34
Pa 7223 20.36
Pa 7224 20.38
Pa 7225 20.40
Pa 7226 20.42
Pa 7227 20.44
Pa 7228 20.46
Pa 7229 20.48
Pa 7230 20.50
Pa 7231 20.52
Pa 7232 20.54
Pa 7233 20.56
Pa 7234 20.58
Pa 7235 20.60
Pa 7236 20.62
Pa 7237 20.64
Pa 7238 20.66
Pa 7239 20.68
Pa 7240 20.70
Pa 7241 20.72
Pa 7242 20.74
Pa 7243 20.76
Pa 7244 20.78
Pa 7245 20.80
Pa 7246 20.82
Pa 7247 20.84
Pa 7248 20.86
Pa 7249 20.88
Pa 7250 20.90
Pa 7251 20.92
Pa 7252 20.94
Pa 7253 20.96
Pa 7254 20.98
Pa 7255 21.00
Pa 7256 21.02
Pa 7257 21.04
Pa 7258 21.06
Pa 7259 21.08
Pa 7260 21.10
Pa 7261 21.12
Pa 7262 21.14
Pa 7263 21.16
Pa 7264 21.18
Pa 7265 21.20
Pa 7266 21.22
Pa 7267 21.24
Pa 7268 21.26
Pa 7269 21.28
Pa 7270 21.30
Pa 7271 21.32
Pa 7272 21.34
Pa 7273 21.36
Pa 7274 21.38
Pa 7275 21.40
Pa 7276 21.42
Pa 7277 21.44
Pa 7278 21.46
Pa 7279 21.48
Pa 7280 21.50
Pa 7281 21.52
Pa 7282 21.54
Pa 7283 21.56
Pa 7284 21.58
Pa 7285 21.60
Pa 7286 21.62
Pa 7287 21.64
Pa 7288 21.66
Pa 7289 21.68
Pa 7290 21.70
Pa 7291 21.72
Pa 7292 21.74
Pa 7293 21.76
Pa 7294 21.78
Pa 7295 21.80
Pa 7296 21.82
Pa 7297 21.84
Pa 7298 21.86
Pa 7299 21.88
Pa 7300 21.90
Pa 7301 21.92
Pa 7302 21.94
Pa 7303 21.96
Pa 7304 21.98
Pa 7305 22.00
Pa 7306 22.02
Pa 7307 22.04
Pa 7308 22.06
Pa 7309 22.08
Pa 7310 22.10
Pa 7311 22.12
Pa 7312 22.14
Pa 7313 22.16
Pa 7314 22.18
Pa 7315 22.20
Pa 7316 22.22
Pa 7317 22.24
Pa 7318 22.26
Pa 7319 22.28
Pa 7320 22.30
Pa 7321 22.32
Pa 7322 22.34
Pa 7323 22.36
Pa 7324 22.38
Pa 7325 22.40
Pa 7326 22.42
Pa 7327 22.44
Pa 7328 22.46
Pa 7329 22.48
Pa 7330 22.50
Pa 7331 22.52
Pa 7332 22.54
Pa 7333 22.56
Pa 7334 22.58
Pa 7335 22.60
Pa 7336 22.62
Pa 7337 22.64
Pa 7338 22.66
Pa 7339 22.68
Pa 7340 22.70
Pa 7341 22.72
Pa 7342 22.74
Pa 7343 22.76
Pa 7344 22.78
Pa 7345 22.80
Pa 7346 22.82
Pa 7347 22.84
Pa 7348 22.86
Pa 7349 22.88
Pa 7350 22.90
Pa 7351 22.92
Pa 7352 22.94
Pa 7353 22.96
Pa 7354 22.98
Pa 7355 23.00
Pa 7356 23.02
Pa 7357 23.04
Pa 7358 23.06
Pa 7359 23.08
Pa 7360 23.10
Pa 7361 23.12
Pa 7362 23.14
Pa 7363 23.16
Pa 7364 23.18
Pa 7365 23.20
Pa 7366 23.22
Pa 7367 23.24
Pa 7368 23.26
Pa 7369 23.28
Pa 7370 23.30
Pa 7371 23.32
Pa 7372 23.34
Pa 7373 23.36
Pa 7374 23.38
Pa 7375 23.40
Pa 7376 23.42
Pa 7377 23.44
Pa 7378 23.46
Pa 7379 23.48
Pa 7380 23.50
Pa 7381 23.52
Pa 7382 23.54
Pa 7383 23.56
Pa 7384 23.58
Pa 7385 23.60
Pa 7386 23.62
Pa 7387 23.64
Pa 7388 23.66
Pa 7389 23.68
Pa 7390 23.70
Pa 7391 23.72
Pa 7392 23.74
Pa 7393 23.76
Pa 7394 23.78
Pa 7395 23.80
Pa 7396 23.82
Pa 7397 23.84
Pa 7398 23.86
Pa 7399 23.88
Pa 7400 23.90
Pa 7401 23.92
Pa 7402 23.94
Pa 7403 23.96
Pa 7404 23.98
Pa 7405 24.00
Pa 7406 24.02
Pa 7407 24.04
Pa 7408 24.06
Pa 7409 24.08
Pa 7410 24.10
Pa 7411 24.12
Pa 7412 24.14
Pa 7413 24.16
Pa 7414 24.18
Pa 7415 24.20
Pa 7416 24.22
Pa 7417 24.24
Pa 7418 24.26
Pa 7419 24.28
Pa 7420 24.30
Pa 7421 24.32
Pa 7422 24.34
Pa 7423 24.36
Pa 7424 24.38
Pa 7425 24.40
Pa 7426 24.42
Pa 7427 24.44
Pa 7428 24.46
Pa 7429 24.48
Pa 7430 24.50
Pa 7431 24.52
Pa 7432 24.54
Pa 7433 24.56
Pa 7434 24.58
Pa 7435 24.60
Pa 7436 24.62
Pa 7437 24.64
Pa 7438 24.66
Pa 7439 24.68
Pa 7440 24.70
Pa 7441 24.72
Pa 7442 24.74
Pa 7443 24.76
Pa 7444 24.78
Pa 7445 24.80
Pa 7446 24.82
Pa 7447 24.84
Pa 7448 24.86
Pa 7449 24.88
Pa 7450 24.90
Pa 7451 24.92
Pa 7452 24.94
Pa 7453 24.96
Pa 7454 24.98
Pa 7455 25.00
Pa 7456 25.02
Pa 7457 25.04
Pa 7458 25.06
Pa 7459 25.08
Pa 7460 25.10
Pa 7461 25.12
Pa 7462 25.14
Pa 7463 25.16
Pa 7464 25.18
Pa 7465 25.20
Pa 7466 25.22
Pa 7467 25.24
Pa 7468 25.26
Pa 7469 25.28
Pa 7470 25.30
Pa 7471 25.32
Pa 7472 25.34
Pa 7473 25.36
Pa 7474 25.38
Pa 7475 25.40
Pa 7476 25.42
Pa 7477 25.44
Pa 7478 25.46
Pa 7479 25.48
Pa 7480 25.50
Pa 7481 25.52
Pa 7482 25.54
Pa 7483 25.56
Pa 7484 25.58
Pa 7485 25.60
Pa 7486 25.62
Pa 7487 25.64
Pa 7488 25.66
Pa 7489 25.68
Pa 7490 25.70
Pa 7491 25.72
Pa 7492 25.74
Pa 7493 25.76
Pa 7494 25.78
Pa 7495 25.80
Pa 7496 25.82
Pa 7497 25.84
Pa 7498 25.86
Pa 7499 25.88
Pa 7500 25.90
Pa 7501 25.92
Pa 7502 25.94
Pa 7503 25.96
Pa 7504 25.98
Pa 7505 26.00
Pa 7506 26.02
Pa 7507 26.04
Pa 7508 26.06
Pa 7509 26.08
Pa 7510 26.10
Pa 7511 26.12
Pa 7512 26.14
Pa 7513 26.16
Pa 7514 26.18
Pa 7515 26.20
Pa 7516 26.22
Pa 7517 26.24
Pa 7518 26.26
Pa 7519 26.28
Pa 7520 26.30
Pa 7521 26.32
Pa 7522 26.34
Pa 7523 26.36
Pa 7524 26.38
Pa 7525 26.40
Pa 7526 26.42
Pa 7527 26.44
Pa 7528 26.46
Pa 7529 26.48
Pa 7530 26.50
Pa 7531 26.52
Pa 7532 26.54
Pa 7533 26.56
Pa 7534 26.58
Pa 7535 26.60
Pa 7536 26.62
Pa 7537 26.64
Pa 7538 26.66
Pa 7539 26.68
Pa 7540 26.70
Pa 7541 26.72
Pa 7542 26.74
Pa 7543 26.76
Pa 7544 26.78
Pa 7545 26.80
Pa 7546 26.82
Pa 7547 26.84
Pa 7548 26.86
Pa 7549 26.88
Pa 7550 26.90
Pa 7551 26.92
Pa 7552 26.94
Pa 7553 26.96
Pa 7554 26.98
Pa 7555 27.00
Pa 7556 27.02
Pa 7557 27.04
Pa 7558 27.06
Pa 7559 27.08
Pa 7560 27.10
Pa 7561 27.12
Pa 7562 27.14
Pa 7563 27.16
Pa 7564 27.18
Pa 7565 27.20
Pa 7566 27.22
Pa 7567 27.24
Pa 7568 27.26
Pa 7569 27.28
Pa 7570 27.30
Pa 7571 27.32
Pa 7572 27.34
Pa 7573 27.36
Pa 7574 27.38
Pa 7575 27.40
Pa 7576 27.42
Pa 7577 27.44
Pa 7578 27.46
Pa 7579 27.48
Pa 7580 27.50
Pa 7581 27.52
Pa 7582 27.54
Pa 7583 27.56
Pa 7584 27.58
Pa 7585 27.60
Pa 7586 27.62
Pa 7587 27.64
Pa 7588 27.66
Pa 7589 27.68
Pa 7590 27.70
Pa 7591 27.72
Pa 7592 27.74
Pa 7593 27.76
Pa 7594 27.78
Pa 7595 27.80
Pa 7596 27.82
Pa 7597 27.84
Pa 7598 27.86
Pa 7599 27.88
Pa 7600 27.90
Pa 7601 27.92
Pa 7602 27.94
Pa 7603 27.96
Pa 7604 27.98
Pa 7605 28.00
Pa 7606 28.02
Pa 7607 28.04
Pa 7608 28.06
Pa 7609 28.08
Pa 7610 28.10
Pa 7611 28.12
Pa 7612 28.14
Pa 7613 28.16
Pa 7614 28.18
Pa 7615 28.20
Pa 7616 28.22
Pa 7617 28.24
Pa 7618 28.26
Pa 7619 28.28
Pa 7620 28.30
Pa 7621 28.32
Pa 7622 28.34
Pa 7623 28.36
Pa 7624 28.38
Pa 7625 28.40
Pa 7626 28.42
Pa 7627 28.44
Pa 7628 28.46
Pa 7629 28.48
Pa 7630 28.50
Pa 7631 28.52
Pa 7632 28.54
Pa 7633 28.56
Pa 7634 28.58
Pa 7635 28.60
Pa 7636 28.62
Pa 7637 28.64
Pa 7638 28.66
Pa 7639 28.68
Pa 7640 28.70
Pa 7641 28.72
Pa 7642 28.74
Pa 7643 28.76
Pa 7644 28.78
Pa 7645 28.80
Pa 7646 28.82
Pa 7647 28.84
Pa 7648 28.86
Pa 7649 28.88
Pa 7650 28.90
Pa 7651 28.92
Pa 7652 28.94
Pa 7653 28.96
Pa 7654 28.98
Pa 7655 29.00
Pa 7656 29.02
Pa 7657 29.04
Pa 7658 29.06
Pa 7659 29.08
Pa 7660 29.10
Pa 7661 29.12
Pa 7662 29.14
Pa 7663 29.16
Pa 7664 29.18
Pa 7665 29.20
Pa 7666 29.22
Pa 7667 29.24
Pa 7668 29.26
Pa 7669 29.28
Pa 7670 29.30
Pa 7671 29.32
Pa 7672 29.34
Pa 7673 29.36
Pa 7674 29.38
Pa 7675 29.40
Pa 7676 29.42
Pa 7677 29.44
Pa 7678 29.46
Pa 7679 29.48
Pa 7680 29.50
Pa 7681 29.52
Pa 7682 29.54
Pa 7683 29.56
Pa 7684 29.58
Pa 7685 29.60
Pa 7686 29.62
Pa 7687 29.64
Pa 7688 29.66
Pa 7689 29.68
Pa 7690 29.70
Pa 7691 29.72
Pa 7692 29.74
Pa 7693 29.76
Pa 7694 29.78
Pa 7695 29.80
Pa 7696 29.82
Pa 7697 29.84
Pa 7698 29.86
Pa 7699 29.88
Pa 7700 29.90
Pa 7701 29.92
Pa 7702 29.94
Pa 7703 29.96
Pa 7704 29.98
Pa 7705 30.00
Pa 7706 30.02
Pa 7707 30.04
Pa 7708 30.06
Pa 7709 30.08
Pa 7710 30.10
Pa 7711 30.12
Pa 7712 30.14
Pa 7713 30.16
Pa 7714 30.18
Pa 7715 30.20
Pa 7716 30.22
Pa 7717 30.24
Pa 7718 30.26
Pa 7719 30.28
Pa 7720 30.30
Pa 7721 30.32
Pa 7722 30.34
Pa 7723 30.36
Pa 7724 30.38
Pa 7725 30.40
Pa 7726 30.42
Pa 7727 30.44
Pa 7728 30.46
Pa 7729 30.48
Pa 7730 30.50
Pa 7731 30.52
Pa 7732 30.54
Pa 7733 30.56
Pa 7734 30.58
Pa 7735 30.60
Pa 7736 30.62
Pa 7737 30.64
Pa 7738 30.66
Pa 7739 30.68
Pa 7740 30.70
Pa 7741 30.72
Pa 7742 30.74
Pa 7743 30.76
Pa 7744 30.78
Pa 7745 30.80
Pa 7746 30.82
Pa 7747 30.84
Pa 7748 30.86
Pa 7749 30.88
Pa 7750 30.90
Pa 7751 30.92
Pa 7752 30.94
Pa 7753 30.96
Pa 7754 30.98
Pa 7755 31.00
Pa 7756 31.02
Pa 7757 31.04
Pa 7758 31.06
Pa 7759 31.08
Pa 7760 31.10
Pa 7761 31.12
Pa 7762 31.14
Pa 7763 31.16
Pa 7764 31.18
Pa 7765 31.20
Pa 7766 31.22
Pa 7767 31.24
Pa 7768 31.26
Pa 7769 31.28
Pa 7770 31.30
Pa 7771 31.32
Pa 7772 31.34
Pa 7773 31.36
Pa 7774 31.38
Pa 7775 31.40
Pa 7776 31.42
Pa 7777 31.44
Pa 7778 31.46
Pa 7779 31.48
Pa 7780 31.50
Pa 7781 31.52
Pa 7782 31.54
Pa 7783 31.56
Pa 7784 31.58
Pa 7785 31.60
Pa 7786 31.62
Pa 7787 31.64
Pa 7788 31.66
Pa 7789 31.68
Pa 7790 31.70
Pa 7791 31.72
Pa 7792 31.74
Pa 7793 31.76
Pa 7794 31.78
Pa 7795 31.80
Pa 7796 31.82
Pa 7797 31.84
Pa 7798 31.86
Pa 7799 31.88
Pa 7800 31.90
Pa 7801 31.92
Pa 7802 31.94
Pa 7803 31.96
Pa 7804 31.98
Pa 7805 32.00
Pa 7806 32.02
Pa 7807 32.04
Pa 7808 32.06
Pa 7809 32.08
Pa 7810 32.10
Pa 7811 32.12
Pa 7812 32.14
Pa 7813 32.16
Pa 7814 32.18
Pa 7815 32.20
Pa 7816 32.22
Pa 7817 32.24
Pa 7818 32.26
Pa 7819 32.28
Pa 7820 32.30
Pa 7821 32.32
Pa 7822 32.34
Pa 7823 32.36
Pa 7824 32.38
Pa 7825 32.40
Pa 7826 32.42
Pa 7827 32.44
Pa 7828 32.46
Pa 7829 32.48
Pa 7830 32.50
Pa 7831 32.52
Pa 7832 32.54
Pa 7833 32.56
Pa 7834 32.58
Pa 7835 32.60
Pa 7836 32.62
Pa 7837 32.64
Pa 7838 32.66
Pa 7839 32.68
Pa 7840 32.70
Pa 7841 32.72
Pa 7842 32.74
Pa 7843 32.76
Pa 7844 32.78
Pa 7845 32.80
Pa 7846 32.82
Pa 7847 32.84
Pa 7848 32.86
Pa 7849 32.88
Pa 7850 32.90
Pa 7851 32.92
Pa 7852 32.94
Pa 7853 32.96
Pa 7854 32.98
Pa 7855 33.00
Pa 7856 33.02
Pa 7857 33.04
Pa 7858 33.06
Pa 7859 33.08
Pa 7860 33.10



142 143 144 145 146

60 61 62 63 64 65 66

A B C D

División del territori en fulls 1 10 000 amb les subdivisions del 1 5 000

LLEGENDA

INFRAESTRUCTURES

- XARXA VIÀRIA I CAMINS EXISTENTS
- TRAÇATS ELÈCTRICS
- RIERES O CANALS DE REGATGE
- FERROCARRIL
- RIU

USOS

- FORESTAL
- BROLLES, ERMS I PRATS
- ARBRAT DISPERS SOBRE BROLLES I PRATS
- SÒL CONREAT
- HIVERNACLES
- HORTS FAMILIARS
- JARDINS
- DIPÒSITS D'AIGUA
- FERROVELLERS
- ABOCADORS
- ÚS ESPORTIU RECREATIU
- ZONES D'EXPLOTACIÓ D'ÀRIDS
- ZONES ON HA FINALITZAT L'EXPLOTACIÓ D'ÀRIDS I SENSE ÚS ACTUAL DEFINIT.
- RECINTE D'INSTAL·LACIONS MILITARS
- LLICÈNCIES PROVISIONALS

EDIFICACIONS

- EDIFICACIÓ EN SÒL NO URBANITZABLE I SISTEMES GENERALS OBJECTE DE CONTROL URBANÍSTIC PREFERENT.
- EDIFICACIÓ EN SÒL URBÀ I URBANITZABLE
- EDIFICACIÓ D'EQUIPAMENT A QUALSEVOL TIPUS DE SÒL
- EDIFICACIÓ INDUSTRIAL EN SÒL NO URBANITZABLE O SISTEMES GENERALS, I ESPAI ANNEX A LA INDUSTRIA
- EDIFICACIÓ INDUSTRIAL EN SÒL URBÀ I URBANITZABLE I ESPAI ANNEX A LA INDUSTRIA

- LÍMIT COMARCAL
- LIMIT DE TERME MUNICIPAL

N O E S

ESCALA 1:5.000

0 100 200 300 m.

(Equidistància corbes 5 m.)

CMB

CORPORACIÓ METROPOLITANA DE BARCELONA

DIRECCIÓ DE SERVEIS D'URBANISME

INSPECCIÓ URBANÍSTICA

ESTAT D'OCUPACIÓ I ÚS DEL SÒL QUALIFICAT DE NO URBANITZABLE I SISTEMES A EFECTES DEL SEU CONTROL URBANÍSTIC A JUNY DE 1981

DESEMBRE 1983

FULL N°: 22 E

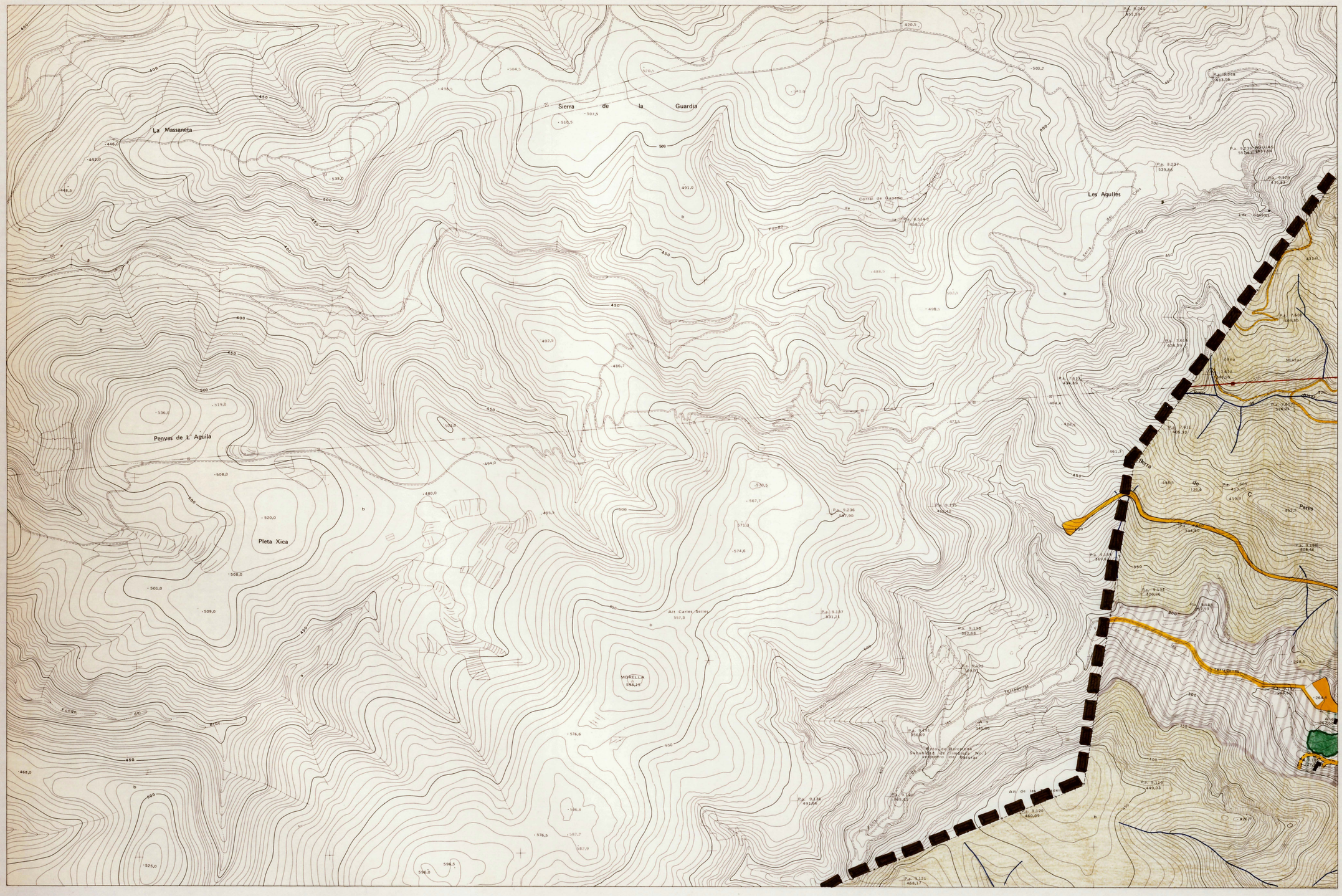

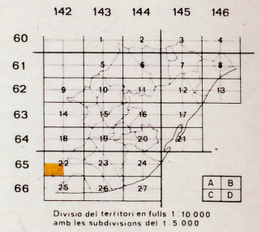

Divisió del territori en fulls 1: 10.000 amb les subdivisions del 1: 5.000

LLEGENDA

INFRAESTRUCTURES

- XARXA VIÀRIA I CAMINS EXISTENTS
- TRAÇATS ELÈCTRICS
- RIERES O CANALS DE REGATGE
- FERROCARRIL
- RIU

USOS

- FORESTAL
- BROLLES, ERMS I PRATS
- ARBRAT DISPERS SOBRE BROLLES I PRATS
- SÒL CONREAT
- HIVERNACLES
- HORTS FAMILIARS
- JARDINS
- DIPÒSITS D'AIGUA
- FERROVELLERS
- ABOCADORS
- US ESPORTIU RECREATIU
- ZONES D'EXPLOTACIÓ D'ÀRIDS
- ZONES ON HA FINALITZAT L'EXPLOTACIÓ D'ÀRIDS I SENSE ÚS ACTUAL DEFINIT.
- RECINTE D'INSTAL·LACIONS MILITARS
- LLICÈNCIES PROVISIONALS

EDIFICACIONS

- EDIFICACIÓ EN SÒL NO URBANITZABLE I SISTEMES GENERALS, OBJECTE DE CONTROL URBANISTIC PREFERENT
- EDIFICACIÓ EN SÒL URBÀ I URBANITZABLE
- EDIFICACIÓ D'EQUIPAMENT A QUALSEVOL TIPUS DE SÒL
- EDIFICACIÓ INDUSTRIAL EN SÒL NO URBANITZABLE O SISTEMES GENERALS, I ESPAI ANNEX A LA INDÚSTRIA
- EDIFICACIÓ INDUSTRIAL EN SÒL URBÀ I URBANITZABLE I ESPAI ANNEX A LA INDÚSTRIA

- LÍMIT COMARCAL
- LIMIT DE TERME MUNICIPAL

N O E S

ESCALA 1:5.000

0 100 200 300 m.

(Equidistància corbes 5 m.)

CMB

CORPORACIÓ METROPOLITANA DE BARCELONA

DIRECCIÓ DE SERVEIS D'URBANISME

INSPECCIÓ URBANÍSTICA

ESTAT D'OCUPACIÓ I ÚS DEL SÒL QUALIFICAT DE NO URBANITZABLE I SISTEMES A EFECTES DEL SEU CONTROL URBANÍSTIC A JUNY DE 1981

DESEMBRE 1983

FULL N°: 22 C


Zona Militar de Tiro
Vertedero de basuras
Planta depuradora aguas contaminadas
Can Tàsies
Can Vilaró
Can Sorés
Can Dalmau
Can Roig
Can Massot
Roc del Migdia
Serra les Ferreres
Serra de Lloar
Font del Mas
Font de Palmes
Font de Pardis
Font de Pins
Font de Vinyes
Font de Vinyals
Font de Vilaró
Font de Sorés
Font de Dalmau
Font de Roig
Font de Massot
Font de Migdia
Font de Ferreres
Font de Lloar
Font de Tàsies
Font de Tiro
Font de Tiro
Font de Tiro



	142	143	144	145	146
60		1	2	3	4
61		5	6	7	8
62	9	10	11	12	13
63	14	15	16	17	
64	18	19	20	21	
65	22	23	24		
66	25	26	27		

A B
C D

Divisio del territori en fulls 1 10 000
amb les subdivisions del 1 5 000

LLEGENDA

INFRAESTRUCTURES

- XARXA VIÀRIA I CAMINS EXISTENTS
- TRAÇATS ELÈCTRICS
- RIERES O CANALS DE REGATGE
- FERROCARRIL
- RIU

USOS

- FORESTAL
- BROLLES, ERMS I PRATS
- ARBRAT DISPERS SOBRE BROLLES I PRATS
- SÒL CONREAT
- HIVERNACLES
- HORTS FAMILIARS
- JARDINS
- DIPÒSITS D'AIGUA
- FERROVELLERS
- ABOCADORS
- ÚS ESPORTIU RECREATIU
- ZONES D'EXPLOTACIÓ D'ÀRIDS
- ZONES ON HA FINALITZAT L'EXPLOTACIÓ D'ÀRIDS I SENSE ÚS ACTUAL DEFINIT.
- RECINTE D'INSTAL·LACIONS MILITARS
- LLICÈNCIES PROVISIONALS

EDIFICACIONS

- EDIFICACIÓ EN SÒL NO URBANITZABLE I SISTEMES GENERALS OBJECTE DE CONTROL URBANÍSTIC PREFERENT
- EDIFICACIÓ EN SÒL URBÀ I URBANITZABLE
- EDIFICACIÓ D'EQUIPAMENT A QUALSEVOL TIPUS DE SÒL
- EDIFICACIÓ INDUSTRIAL EN SÒL NO URBANITZABLE O SISTEMES GENERALS, I ESPAI ANNEX A LA INDÚSTRIA
- EDIFICACIÓ INDUSTRIAL EN SÒL URBÀ I URBANITZABLE I ESPAI ANNEX A LA INDÚSTRIA

- LÍMIT COMARCAL
- LIMIT DE TERME MUNICIPAL

N
O E
S

ESCALA 1:5.000

0 100 200 300 m.

(Equidistància corbes 5 m.)

CMB

CORPORACIÓ METROPOLITANA DE BARCELONA

DIRECCIÓ DE SERVEIS D'URBANISME

INSPECCIÓ URBANÍSTICA

ESTAT D'OCUPACIÓ I ÚS DEL SÒL QUALIFICAT DE NO URBANITZABLE I SISTEMES A EFECTES DEL SEU CONTROL URBANÍSTIC A JUNY DE 1981

DESEMBRE 1983

FULL N°. 23 A

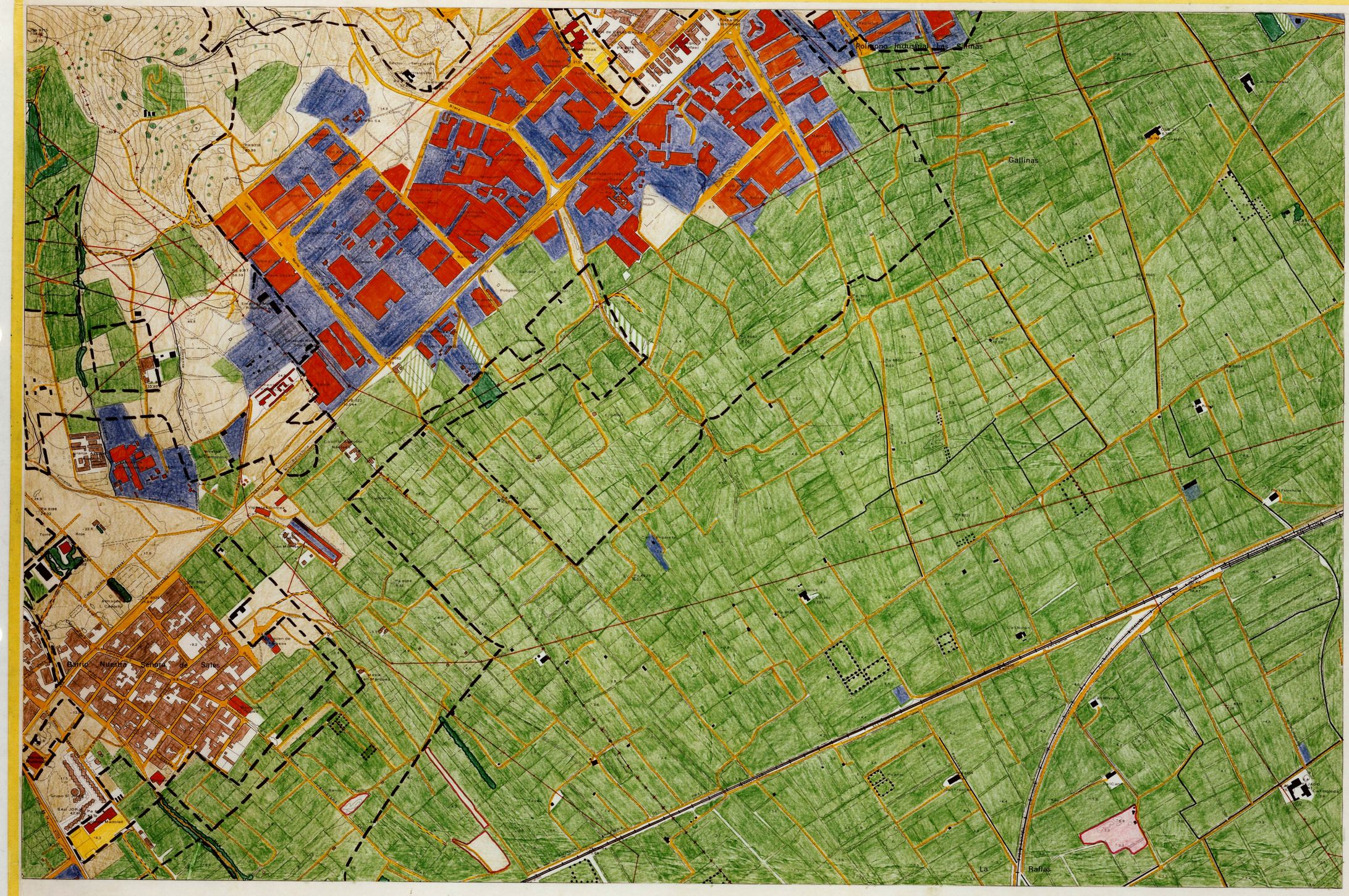
Polígono Industrial das Salinas
La Gallinas
Barrio Nuestra Señora de Sales
La Rafias
Can Mercader
Can Nobert
Can Mirabarna
Can Mirabarna
Can Mirabarna


Serra las Ferrares
Las Bottlas
El Penascal
Cellarot
Turó de Cacagast
Fond del Llano
El Mata
Torrente del Mata
Mata Bous
Masotes
Las Marinas
C.N. Gava
Pza. de Catalunya
Cap Simonet
Ctra. Nacional II
Autopista
Ferrocarril
Riu Llobregat
Aeroport Nord
Aeroport Sud
Pista 2.500 m.
Pista 3.000 m.
Pista 2.100 m.
Pista 2.660 m.
Pista 2.660 m.
Pista 2.660

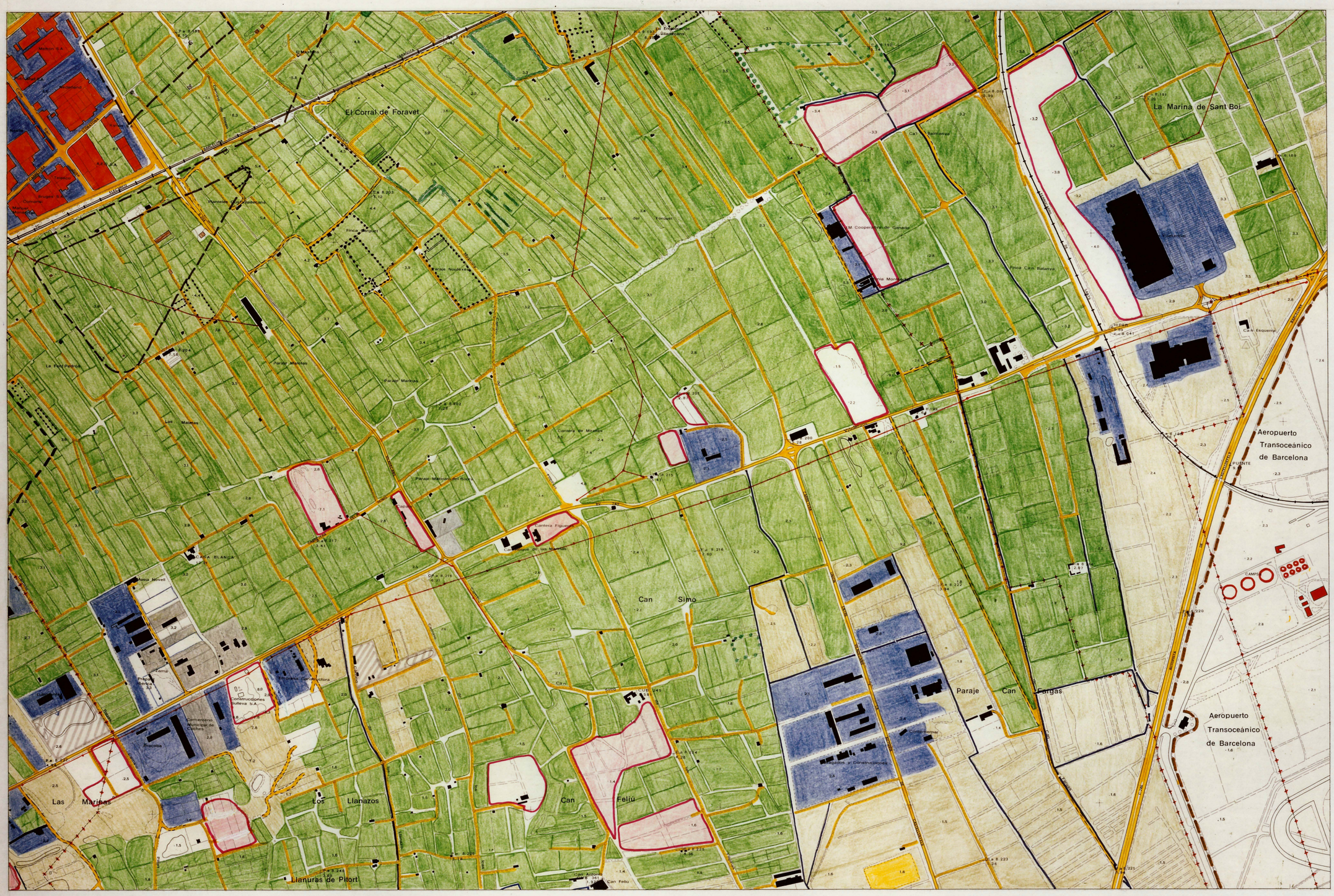

142 143 144 145 146

60 1 2 3 4

61 5 6 7 8

62 9 10 11 12 13

63 14 15 16 17

64 18 19 20 21

65 22 23 24

66 25 26 27

A B C D

División del territori en fulls 1 10 000 amb les subdivisions del 1 5 000

LLEGENDA

INFRAESTRUCTURES

- XARXA VIÀRIA I CAMINS EXISTENTS
- TRAÇATS ELÈCTRICS
- RIERES O CANALS DE REGATGE
- FERROCARRIL
- RIU

USOS

- FORESTAL
- BROLLES, ERMS I PRATS
- ARBRAT DISPERS SOBRE BROLLES I PRATS
- SÒL CONREAT
- HIVERNACLES
- HORTS FAMILIARS
- JARDINS
- DIPÒSITS D'AIGUA
- FERROVELLERS
- ABOCADORS
- ÚS ESPORTIU RECREATIU
- ZONES D'EXPLOTACIÓ D'ÀRIDS
- ZONES ON HA FINALITZAT L'EXPLOTACIÓ D'ÀRIDS I SENSE ÚS ACTUAL DEFINIT
- RECINTE D'INSTAL·LACIONS MILITARS
- LLICÈNCIES PROVISIONALS

EDIFICACIONS

- EDIFICACIÓ EN SÒL NO URBANITZABLE I SISTEMES GENERALS OBJECTE DE CONTROL URBANÍSTIC PREFERENT
- EDIFICACIÓ EN SÒL URBÀ I URBANITZABLE
- EDIFICACIÓ D'EQUIPAMENT A QUALSEVOL TIPUS DE SÒL
- EDIFICACIÓ INDUSTRIAL EN SÒL NO URBANITZABLE O SISTEMES GENERALS, I ESPAI ANNEX A LA INDÚSTRIA
- EDIFICACIÓ INDUSTRIAL EN SÒL URBÀ I URBANITZABLE I ESPAI ANNEX A LA INDÚSTRIA

- LÍMIT COMARCAL
- LÍMIT DE TERME MUNICIPAL

N O E S

ESCALA 1:5.000

0 100 200 300 m.

(Equidistància corbes 5 m.)

CMB

CORPORACIÓ METROPOLITANA DE BARCELONA

DIRECCIÓ DE SERVEIS D'URBANISME

INSPECCIÓ URBANÍSTICA

ESTAT D'OCUPACIÓ I ÚS DEL SÒL QUALIFICAT DE NO URBANITZABLE I SISTEMES A EFECTES DEL SEU CONTROL URBANÍSTIC A JUNY DE 1981

DESEMBRE 1983

FULL N°. 23 D

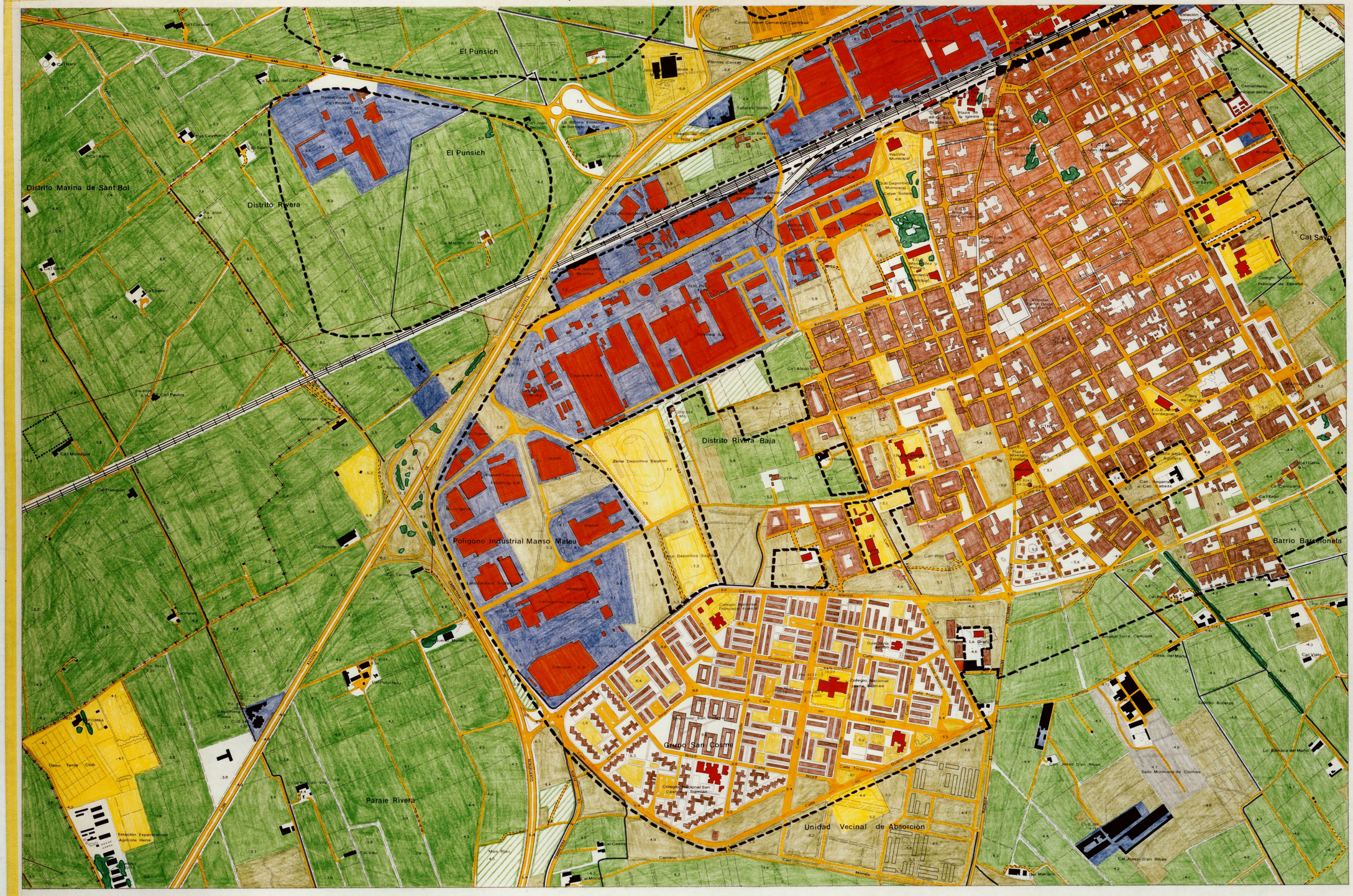
El Punsich
Distrito Marina de Sant Boi
Distrito Rivera
Distrito Rivera Baja
Cal Sayo
Barrio Barceloneta
Poligono Industrial Manso Malleu
Grupo San Cosme
Unidad Vecinal de Absorción
Paraje Rivera
Zona Deportiva Segnier
Cementerio Municipal del Prat
Plaza de Toros
Plantas Center
Centro Hotel Comercial Carrefour
Ayuntamiento
Iglesia Parroquial
Mercado Municipal
Piscina Municipal
Cal Deportivo Municipal Calvo Sotelo
Colegio Nacional Francisco Pizarro
Colegio Nacional Ramón Sánchez
Colegio Nacional San Cosme y San Damián
Colegio Nacional Pintor Sorolla
Colegio Nacional Príncipe de España
Colegio Nacional Torre Clarasuas
Cal Sayo
Cal Bayo
Cal Alayo
Cal Pinto
Cal Pus
Cal Gelma
Cal Xirgo
Cal Pelut Nou
Cal Josep D'en Ribas
Cal Mariano
Cal Cassis
Cal Mosset
Cal Vilu
Cal Pauls
Cal Tranquet
Cal Nano
Cal Juan del Carro
Cal Cayetano
Cal Bono
Cal Tardo
Cal Sanz
Cal Montagut
Cal Provas
Cal Pares
Cal Terrats
Cal Rosset
Cal Clavero
Can Rector
Can Rigarol d'en Cabeza
Can Ribe
Can Sans
Can Pompany
Can Xirgo
Mas Vilar
Mas Mariano
Mas Josep D'en Ribas
Dpto Municipal de Coches
Club de Tenis
Gasolinera Pousa
Estación Experimental Agrícola Hens
Almacen Gelmo
Fundición Manso Malleu
Fundición Traversa
Talleres Sloop
Talleres Rosset
Talleres Tardo
Talleres Sanz
Talleres Montagut
Talleres Provas
Talleres Pares
Talleres Terrats
Talleres Rosset
Talleres Clavero
Talleres Rector
Talleres Tranquet
Talleres Nano
Talleres Juan del Carro
Talleres Cayetano
Talleres Bono



	142	143	144	145	146
60		1	2	3	4
61		5	6	7	8
62	9	10	11	12	13
63	14	15	16	17	
64	18	19	20	21	
65	22	23	24		
66	25	26	27		

A | B
C | D

Divisió del territori en fulls 1:10 000 amb les subdivisions del 1:5 000

LLEGENDA

INFRAESTRUCTURES

- XARXA VIÀRIA I CAMINS EXISTENTS
- TRACATS ELÈCTRICS
- RIERES O CANALS DE REGATGE
- FERROCARRIL
- RIU

USOS

- FORESTAL
- BROLLES, ERMS I PRATS
- ARBRAT DISPERS SOBRE BROLLES I PRATS
- SÒL CONREAT
- HIVERNACLES
- HORTS FAMILIARS
- JARDINS
- DIPÒSITS D'AIGUA
- FERROVELLERS
- ABOCADORS
- US ESPORTIU RECREATIU
- ZONES D'EXPLOTACIÓ D'ÀRIDS
- ZONES ON HA FINALITZAT L'EXPLOTACIÓ D'ÀRIDS I SENSE ÚS ACTUAL DEFINIT
- RECINTE D'INSTAL·LACIONS MILITARS
- LLICÈNCIES PROVISIONALS

EDIFICACIONS

- EDIFICACIÓ EN SÒL NO URBANITZABLE I SISTEMES GENERALS OBJECTE DE CONTROL URBANISTIC PREFERENT
- EDIFICACIÓ EN SÒL URBÀ I URBANITZABLE
- EDIFICACIÓ D'EQUIPAMENT A QUALSEVOL TIPUS DE SÒL
- EDIFICACIÓ INDUSTRIAL EN SÒL NO URBANITZABLE O SISTEMES GENERALS, I ESPAI ANNEX A LA INDÚSTRIA
- EDIFICACIÓ INDUSTRIAL EN SÒL URBÀ I URBANITZABLE I ESPAI ANNEX A LA INDÚSTRIA

- LÍMIT COMARCAL
- LIMIT DE TERME MUNICIPAL

N
O E
S

ESCALA 1:5.000

0 100 200 300 m.

(Equidistància corbes 5 m.)

CMB

CORPORACIÓ METROPOLITANA DE BARCELONA

DIRECCIÓ DE SERVEIS D'URBANISME

INSPECCIÓ URBANÍSTICA

ESTAT D'OCUPACIÓ I ÚS DEL SÒL QUALIFICAT DE NO URBANITZABLE I SISTEMES A EFECTES DEL SEU CONTROL URBANÍSTIC A JUNY DE 1981

DESEMBRE 1983

FULL N°. 24 B



142 143 144 145 146

60 61 62 63 64 65 66

A B C D

Divisió del territori en fulls 1 10.000 amb les subdivisions del 1 5.000

LLEGENDA

INFRAESTRUCTURES

- XARXA VIÀRIA I CAMINS EXISTENTS
- TRAÇATS ELÈCTRICS
- RIERES O CANALS DE REGATGE
- FERROCARRIL
- RIU

USOS

- FORESTAL
- BROLLES, ERMS I PRATS
- ARBRAT DISPERS SOBRE BROLLES I PRATS
- SÒL CONREAT
- HIVERNACLES
- HORTS FAMILIARS
- JARDINS
- DIPÒSITS D'AIGUA
- FERROVELLERS
- ABOCADORS
- US ESPORTIU RECREATIU
- ZONES D'EXPLOTACIÓ D'ÀRIDS
- ZONES ON HA FINALITZAT L'EXPLOTACIÓ D'ÀRIDS I SENSE ÚS ACTUAL DEFINIT.
- RECINTE D'INSTAL·LACIONS MILITARS
- LLICÈNCIES PROVISIONALS

EDIFICACIONS

- EDIFICACIÓ EN SÒL NO URBANITZABLE I SISTEMES GENERALS, OBJECTE DE CONTROL URBANÍSTIC PREFERENT
- EDIFICACIÓ EN SÒL URBÀ I URBANITZABLE
- EDIFICACIÓ D'EQUIPAMENT A QUALSEVOL TIPUS DE SÒL
- EDIFICACIÓ INDUSTRIAL EN SÒL NO URBANITZABLE O SISTEMES GENERALS, I ESPAI ANNEX A LA INDÚSTRIA
- EDIFICACIÓ INDUSTRIAL EN SÒL URBÀ I URBANITZABLE I ESPAI ANNEX A LA INDÚSTRIA

- LÍMIT COMARCAL
- LIMIT DE TERME MUNICIPAL

N O E S

ESCALA 1:5.000

0 100 200 300 m.

(Equidistància corbes 5 m.)

CMB

CORPORACIÓ METROPOLITANA DE BARCELONA

DIRECCIÓ DE SERVEIS D'URBANISME

INSPECCIÓ URBANÍSTICA

ESTAT D'OCUPACIÓ I ÚS DEL SÒL QUALIFICAT DE NO URBANITZABLE I SISTEMES A EFECTES DEL SEU CONTROL URBANÍSTIC A JUNY DE 1981

DESEMBRE 1983

FULL N°. 24 B bis



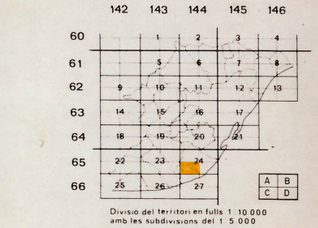

Divisió del territori en fulls 1 10 000 amb les subdivisions del 1 5.000

LLEGENDA

INFRAESTRUCTURES

- XARXA VIÀRIA I CAMINS EXISTENTS
- TRAÇATS ELÈCTRICS
- RIERES O CANALS DE REGATGE
- FERROCARRIL
- RIU

USOS

- FORESTAL
- BROLLES, ERMS I PRATS
- ARBRAT DISPERS SOBRE BROLLES I PRATS
- SÒL CONREAT
- HIVERNACLES
- HORTS FAMILIARS
- JARDINS
- DIPÒSITS D'AIGUA
- FERROVELLERS
- ABOCADORS
- US ESPORTIU RECREATIU
- ZONES D'EXPLOTACIÓ D'ÀRIDS
- ZONES ON HA FINALITZAT L'EXPLOTACIÓ D'ÀRIDS I SENSE ÚS ACTUAL DEFINIT
- RECINTE D'INSTAL·LACIONS MILITARS
- LLICÈNCIES PROVISIONALS

EDIFICACIONS

- EDIFICACIÓ EN SÒL NO URBANITZABLE I SISTEMES GENERAL OBJECTE DE CONTROL URBANISTIC PREFERENT
- EDIFICACIÓ EN SÒL URBÀ I URBANITZABLE
- EDIFICACIÓ D'EQUIPAMENT A QUALSEVOL TIPUS DE SÒL
- EDIFICACIÓ INDUSTRIAL EN SÒL NO URBANITZABLE O SISTEMES GENERALS, I ESPAI ANNEX A LA INDUSTRIA
- EDIFICACIÓ INDUSTRIAL EN SÒL URBÀ I URBANITZABLE I ESPAI ANNEX A LA INDUSTRIA

- LÍMIT COMARCAL
- LÍMIT DE TERME MUNICIPAL

N O E S

ESCALA 1:5.000

0 100 200 300 m

(Equidistància corbes 5 m.)

CMB

CORPORACIÓ METROPOLITANA DE BARCELONA

DIRECCIÓ DE SERVEIS D'URBANISME

INSPECCIÓ URBANÍSTICA

ESTAT D'OCUPACIÓ I ÚS DEL SÒL QUALIFICAT DE NO URBANITZABLE I SISTEMES A EFECTES DEL SEU CONTROL URBANÍSTIC A JUNY DE 1981

DESEMBRE 1983

FULL N°: 24 C


Cementerio del Sur
Cal Albufera
Cal Nani
Cal Rivas
Cal Tacha
Cal Mateu
Cal Roig
Cal Pride la Olla
Cal Arana
Finca de Dali
La Ricarda
Laguna de la Ricarda
Ruinas del Cuartel de Carabineros
Semaforo
Polígono Industrial
Urbanización
Torre de la Ricarda
Torre de la Ricarda Oeste
Torre de la Ricarda Este
Torre de la Ricarda Sur
Torre de la Ricarda Norte
Torre de la Ricarda Nueva
Torre de la Ricarda Vieja
Torre de la Ricarda Nueva Oeste
Torre de la Ricarda Nueva Este
Torre de la Ricarda Nueva Sur
Torre de la Ricarda Nueva Norte
Torre de la Ricarda Nueva Vieja
Torre de la Ricarda Nueva Oeste Vieja
Torre de la Ricarda Nueva Este Vieja
Torre de la Ricarda Nueva Sur Vieja
Torre de la Ricarda Nueva Norte Vieja
Torre de la Ricarda Nueva Vieja Oeste
Torre de la Ricarda Nueva Vieja Este
Torre de la Ricarda Nueva Vieja Sur
Torre de la Ricarda Nueva Vieja Norte
Torre de la Ricarda Nueva Vieja Nueva
Torre de la Ricarda Nueva Vieja Nueva Oeste
Torre de la Ricarda Nueva Vieja Nueva Este
Torre de la Ricarda Nueva Vieja Nueva Sur
Torre de la Ricarda Nueva Vieja Nueva Norte
Torre de la Ricarda Nueva Vieja Nueva Vieja
Torre de la Ricarda Nueva Vieja Nueva Vieja Oeste
Torre de la Ricarda Nueva Vieja Nueva Vieja Este
Torre de la Ricarda Nueva Vieja Nueva Vieja Sur
Torre de la Ricarda Nueva Vieja Nueva Vieja Norte
Torre de la Ricarda Nueva Vieja Nueva Vieja Nueva
Torre de la Ricarda Nueva Vieja Nueva Vieja Nueva Oeste
Torre de la Ricarda Nueva Vieja Nueva Vieja Nueva Este
Torre de la Ricarda Nueva Vieja Nueva Vieja Nueva Sur
Torre de la Ricarda Nueva Vieja Nueva Vieja Nueva Norte
Torre de la Ricarda Nueva Vieja Nueva Vieja Nueva Vieja
Torre de la Ricarda Nueva Vieja Nueva Vieja Nueva Vieja Oeste
Torre de la Ricarda Nueva Vieja Nueva Vieja Nueva Vieja Este
Torre de la Ricarda Nueva Vieja Nueva Vieja Nueva Vieja Sur
Torre de la Ricarda Nueva Vieja Nueva Vieja Nueva Vieja Norte
Torre de la Ricarda Nueva Vieja Nueva Vieja Nueva Vieja Nueva
Torre de la Ricarda Nueva Vieja Nueva Vieja Nueva Vieja Nueva Oeste
Torre de la Ricarda Nueva Vieja Nueva Vieja Nueva Vieja Nueva Este
Torre de la Ricarda Nueva Vieja Nueva Vieja Nueva Vieja Nueva Sur
Torre de la Ricarda Nueva Vieja Nueva Vieja Nueva Vieja Nueva Norte
Torre de la Ricarda Nueva Vieja Nueva Vieja Nueva Vieja Nueva Vieja
Torre de la Ricarda Nueva Vieja Nueva Vieja Nueva Vieja Nueva Vieja Oeste
Torre de la Ricarda Nueva Vieja Nueva Vieja Nueva Vieja Nueva Vieja Este
Torre de la Ricarda Nueva Vieja Nueva Vieja Nueva Vieja Nueva Vieja Sur
Torre de la Ricarda Nueva Vieja Nueva Vieja Nueva Vieja Nueva Vieja Norte
Torre de la Ricarda Nueva Vieja Nueva Vieja Nueva Vieja Nueva Vieja Nueva
Torre de la Ricarda Nueva Vieja Nueva Vieja Nueva Vieja Nueva Vieja Nueva Oeste
Torre de la Ricarda Nueva Vieja Nueva Vieja Nueva Vieja Nueva Vieja Nueva Este
Torre de la Ricarda Nueva Vieja Nueva Vieja Nueva Vieja Nueva Vieja Nueva Sur
Torre de la Ricarda Nueva Vieja Nueva Vieja Nueva Vieja Nueva Vieja Nueva Norte
Torre de la Ricarda Nueva Vieja Nueva Vieja Nueva Vieja Nueva Vieja Nueva Vieja
Torre de la Ricarda Nueva Vieja Nueva Vieja Nueva Vieja Nueva Vieja Nueva Vieja Oeste
Torre de la Ricarda Nueva Vieja Nueva Vieja Nueva Vieja Nueva Vieja Nueva Vieja Este
Torre de la Ricarda Nueva Vieja Nueva Vieja Nueva Vieja Nueva Vieja Nueva Vieja Sur
Torre de la Ricarda Nueva Vieja Nueva Vieja Nueva Vieja Nueva Vieja Nueva Vieja Norte
Torre de la Ricarda Nueva Vieja Nueva Vieja Nueva Vieja Nueva Vieja Nueva Vieja Nueva
Torre de la Ricarda Nueva Vieja Nueva Vieja Nueva Vieja Nueva Vieja Nueva Vieja Nueva Oeste
Torre de la Ricarda Nueva Vieja Nueva Vieja Nueva Vieja Nueva Vieja Nueva Vieja Nueva Este
Torre de la Ricarda Nueva Vieja Nueva Vieja Nueva Vieja Nueva Vieja Nueva Vieja Nueva Sur
Torre de la Ricarda Nueva Vieja Nueva Vieja Nueva Vieja Nueva Vieja Nueva Vieja Nueva Norte
Torre de la Ricarda Nueva Vieja Nueva Vieja Nueva Vieja Nueva Vieja Nueva Vieja Nueva Vieja
Torre de la Ricarda Nueva Vieja Nueva Vieja Nueva Vieja Nueva Vieja Nueva Vieja Nueva Vieja Oeste
Torre de la Ricarda Nueva Vieja Nueva Vieja Nueva Vieja Nueva Vieja Nueva Vieja Nueva Vieja Este
Torre de la Ricarda Nueva Vieja Nueva Vieja Nueva Vieja Nueva Vieja Nueva Vieja Nueva Vieja Sur
Torre de la Ricarda Nueva Vieja Nueva Vieja Nueva Vieja Nueva Vieja Nueva Vieja Nueva Vieja Norte
Torre de la Ricarda Nueva Vieja Nueva Vieja Nueva Vieja Nueva Vieja Nueva Vieja Nueva Vieja Nueva
Torre de la Ricarda Nueva Vieja Nueva Vieja Nueva Vieja Nueva Vieja Nueva Vieja Nueva Vieja Nueva Oeste
Torre de la Ricarda Nueva Vieja Nueva Vieja Nueva Vieja Nueva Vieja Nueva Vieja Nueva Vieja Nueva Este
Torre de la Ricarda Nueva Vieja Nueva Vieja Nueva Vieja Nueva Vieja Nueva Vieja Nueva Vieja Nueva Sur
Torre de la Ricarda Nueva Vieja Nueva Vieja Nueva Vieja Nueva Vieja Nueva Vieja Nueva Vieja Nueva Norte
Torre de la Ricarda Nueva Vieja Nueva Vieja Nueva Vieja Nueva Vieja Nueva Vieja Nueva Vieja Nueva Vieja
Torre de la Ricarda Nueva Vieja Nueva Vieja Nueva Vieja Nueva Vieja Nueva Vieja Nueva Vieja Nueva Vieja Oeste
Torre de la Ricarda Nueva Vieja Nueva Vieja Nueva Vieja Nueva Vieja Nueva Vieja Nueva Vieja Nueva Vieja Este
Torre de la Ricarda Nueva Vieja Nueva Vieja Nueva Vieja Nueva Vieja Nueva Vieja Nueva Vieja Nueva Vieja Sur
Torre de la Ricarda Nueva Vieja Nueva Vieja Nueva Vieja Nueva Vieja Nueva Vieja Nueva Vieja Nueva Vieja Norte
Torre de la Ricarda Nueva Vieja Nueva Vieja Nueva Vieja Nueva Vieja Nueva Vieja Nueva Vieja Nueva Vieja Nueva
Torre de la Ricarda Nueva Vieja Nueva Vieja Nueva Vieja Nueva Vieja Nueva Vieja Nueva Vieja Nueva Vieja Nueva Oeste
Torre de la Ricarda Nueva Vieja Nueva Vieja Nueva Vieja Nueva Vieja Nueva Vieja Nueva Vieja Nueva Vieja Nueva Este
Torre de la Ricarda Nueva Vieja Nueva Vieja Nueva Vieja Nueva Vieja Nueva Vieja Nueva Vieja Nueva Vieja Nueva Sur
Torre de la Ricarda Nueva Vieja Nueva Vieja Nueva Vieja Nueva Vieja Nueva Vieja Nueva Vieja Nueva Vieja Nueva Norte
Torre de la Ricarda Nueva Vieja Nueva Vieja Nueva Vieja Nueva Vieja Nueva Vieja Nueva Vieja Nueva Vieja Nueva Vieja
Torre de la Ricarda Nueva Vieja Nueva Vieja Nueva Vieja Nueva Vieja Nueva Vieja Nueva Vieja Nueva Vieja Nueva Vieja Oeste
Torre de la Ricarda Nueva Vieja Nueva Vieja Nueva Vieja Nueva Vieja Nueva Vieja Nueva Vieja Nueva Vieja Nueva Vieja Este
Torre de la Ricarda Nueva Vieja Nueva Vieja Nueva Vieja Nueva Vieja Nueva Vieja Nueva Vieja Nueva Vieja Nueva Vieja Sur
Torre de la Ricarda Nueva Vieja Nueva Vieja Nueva Vieja Nueva Vieja Nueva Vieja Nueva Vieja Nueva Vieja Nueva Vieja Norte
Torre de la Ricarda Nueva Vieja Nueva Vieja Nueva Vieja Nueva Vieja Nueva Vieja Nueva Vieja Nueva Vieja Nueva Vieja Nueva
Torre de la Ricarda Nueva Vieja Nueva Vieja Nueva Vieja Nueva Vieja Nueva Vieja Nueva Vieja Nueva Vieja Nueva Vieja Nueva Oeste
Torre de la Ricarda Nueva Vieja Nueva Vieja Nueva Vieja Nueva Vieja Nueva Vieja Nueva Vieja Nueva Vieja Nueva Vieja Nueva Este
Torre de la Ricarda Nueva Vieja Nueva Vieja Nueva Vieja Nueva Vieja Nueva Vieja Nueva Vieja Nueva Vieja Nueva Vieja Nueva Sur
Torre de la Ricarda Nueva Vieja Nueva Vieja Nueva Vieja Nueva Vieja Nueva Vieja Nueva Vieja Nueva Vieja Nueva Vieja Nueva Norte
Torre de la Ricarda Nueva Vieja Nueva Vieja Nueva Vieja Nueva Vieja Nueva Vieja Nueva Vieja Nueva Vieja Nueva Vieja Nueva Vieja
Torre de la Ricarda Nueva Vieja Nueva Vieja Nueva Vieja Nueva Vieja Nueva Vieja Nueva Vieja Nueva Vieja Nueva Vieja Nueva Vieja Oeste
Torre de la Ricarda Nueva Vieja Nueva Vieja Nueva Vieja Nueva Vieja Nueva Vieja Nueva Vieja Nueva Vieja Nueva Vieja Nueva Vieja Este
Torre de la Ricarda Nueva Vieja Nueva Vieja Nueva Vieja Nueva Vieja Nueva Vieja Nueva Vieja Nueva Vieja Nueva Vieja Nueva Vieja Sur
Torre de la Ricarda Nueva Vieja Nueva Vieja Nueva Vieja Nueva Vieja Nueva Vieja Nueva Vieja Nueva Vieja Nueva Vieja Nueva Vieja Norte
Torre de la Ricarda Nueva Vieja Nueva Vieja Nueva Vieja Nueva Vieja Nueva Vieja Nueva Vieja Nueva Vieja Nueva Vieja Nueva Vieja Nueva
Torre de la Ricarda Nueva Vieja Nueva Vieja Nueva Vieja Nueva Vieja Nueva Vieja Nueva Vieja Nueva Vieja Nueva Vieja Nueva Vieja Nueva Oeste
Torre de la Ricarda Nueva Vieja Nueva Vieja Nueva Vieja Nueva Vieja Nueva Vieja Nueva Vieja Nueva Vieja Nueva Vieja Nueva Vieja Nueva Este
Torre de la Ricarda Nueva Vieja Nueva Vieja Nueva Vieja Nueva Vieja Nueva Vieja Nueva Vieja Nueva Vieja Nueva Vieja Nueva Vieja Nueva Sur
Torre de la Ricarda Nueva Vieja Nueva Vieja Nueva Vieja Nueva Vieja Nueva Vieja Nueva Vieja Nueva Vieja Nueva Vieja Nueva Vieja Nueva Norte
Torre de la Ricarda Nueva Vieja Nueva Vieja Nueva Vieja Nueva Vieja Nueva Vieja Nueva Vieja Nueva Vieja Nueva Vieja Nueva Vieja Nueva Vieja
Torre de la Ricarda Nueva Vieja Nueva Vieja Nueva Vieja Nueva Vieja Nueva Vieja Nueva Vieja Nueva Vieja Nueva Vieja Nueva Vieja Nueva Vieja Oeste
Torre de la Ricarda Nueva Vieja Nueva Vieja Nueva Vieja Nueva Vieja Nueva Vieja Nueva Vieja Nueva Vieja Nueva Vieja Nueva Vieja Nueva Vieja Este
Torre de la Ricarda Nueva Vieja Nueva Vieja Nueva Vieja Nueva Vieja Nueva Vieja Nueva Vieja Nueva Vieja Nueva Vieja Nueva Vieja Nueva Vieja Sur
Torre de la Ricarda Nueva Vieja Nueva Vieja Nueva Vieja Nueva Vieja Nueva Vieja Nueva Vieja Nueva Vieja Nueva Vieja Nueva Vieja Nueva Vieja Norte
Torre de la Ricarda Nueva Vieja Nueva Vieja Nueva Vieja Nueva Vieja Nueva Vieja Nueva Vieja Nueva Vieja Nueva Vieja Nueva Vieja Nueva Vieja Nueva
Torre de la Ricarda Nueva Vieja Nueva Vieja Nueva Vieja Nueva Vieja Nueva Vieja Nueva Vieja Nueva Vieja Nueva Vieja Nueva Vieja Nueva Vieja Nueva Oeste
Torre de la Ricarda Nueva Vieja Nueva Vieja Nueva Vieja Nueva Vieja Nueva Vieja Nueva Vieja Nueva Vieja Nueva Vieja Nueva Vieja Nueva Vieja Nueva Este
Torre de la Ricarda Nueva Vieja Nueva Vieja Nueva Vieja Nueva Vieja Nueva Vieja Nueva Vieja Nueva Vieja Nueva Vieja Nueva Vieja Nueva Vieja Nueva Sur
Torre de la Ricarda Nueva Vieja Nueva Vieja Nueva Vieja Nueva Vieja Nueva Vieja Nueva Vieja Nueva Vieja Nueva Vieja Nueva Vieja Nueva Vieja Nueva Norte
Torre de la Ricarda Nueva Vieja Nueva Vieja Nueva Vieja Nueva Vieja Nueva Vieja Nueva Vieja Nueva Vieja Nueva Vieja Nueva Vieja Nueva Vieja Nueva Vieja
Torre de la Ricarda Nueva Vieja Nueva Vieja Nueva Vieja Nueva Vieja Nueva Vieja Nueva Vieja Nueva Vieja Nueva Vieja Nueva Vieja Nueva Vieja Nueva Vieja Oeste
Torre de la Ricarda Nueva Vieja Nueva Vieja Nueva Vieja Nueva Vieja Nueva Vieja Nueva Vieja Nueva Vieja Nueva Vieja Nueva Vieja Nueva Vieja Nueva Vieja Este
Torre de la Ricarda Nueva Vieja Nueva Vieja Nueva Vieja Nueva Vieja Nueva Vieja Nueva Vieja Nueva Vieja Nueva Vieja Nueva Vieja Nueva Vieja Nueva Vieja Sur
Torre de la Ricarda Nueva Vieja Nueva Vieja Nueva Vieja Nueva Vieja Nueva Vieja Nueva Vieja Nueva Vieja Nueva Vieja Nueva Vieja Nueva Vieja Nueva Vieja Norte
Torre de la Ricarda Nueva Vieja Nueva Vieja Nueva Vieja Nueva Vieja Nueva Vieja Nueva Vieja Nueva Vieja Nueva Vieja Nueva Vieja Nueva Vieja Nueva Vieja Nueva
Torre de la Ricarda Nueva Vieja Nueva Vieja Nueva Vieja Nueva Vieja Nueva Vieja Nueva Vieja Nueva Vieja Nueva Vieja Nueva Vieja Nueva Vieja Nueva Vieja Nueva Oeste
Torre de la Ricarda Nueva Vieja Nueva Vieja Nueva Vieja Nueva Vieja Nueva Vieja Nueva Vieja Nueva Vieja Nueva Vieja Nueva Vieja Nueva Vieja Nueva Vieja Nueva Este
Torre de la Ricarda Nueva Vieja Nueva Vieja Nueva Vieja Nueva Vieja Nueva Vieja Nueva Vieja Nueva Vieja Nueva Vieja Nueva Vieja Nueva Vieja Nueva Vieja Nueva Sur
Torre de la Ricarda Nueva Vieja Nueva Vieja Nueva Vieja Nueva Vieja Nueva Vieja Nueva Vieja Nueva Vieja Nueva Vieja Nueva Vieja Nueva Vieja Nueva Vieja Nueva Norte
Torre de la Ricarda Nueva Vieja Nueva Vieja Nueva Vieja Nueva Vieja Nueva Vieja Nueva Vieja Nueva Vieja Nueva Vieja Nueva Vieja Nueva Vieja Nueva Vieja Nueva Vieja
Torre de la Ricarda Nueva Vieja Nueva Vieja Nueva Vieja Nueva Vieja Nueva Vieja Nueva Vieja Nueva Vieja Nueva Vieja Nueva Vieja Nueva Vieja Nueva Vieja Nueva Vieja Oeste
Torre de la Ricarda Nueva Vieja Nueva Vieja Nueva Vieja Nueva Vieja Nueva Vieja Nueva Vieja Nueva Vieja Nueva Vieja Nueva Vieja Nueva Vieja Nueva Vieja Nueva Vieja Este
Torre de la Ricarda Nueva Vieja Nueva Vieja Nueva Vieja Nueva Vieja Nueva Vieja Nueva Vieja Nueva Vieja Nueva Vieja Nueva Vieja Nueva Vieja Nueva Vieja Nueva Vieja Sur
Torre de la Ricarda Nueva Vieja Nueva Vieja Nueva Vieja Nueva Vieja Nueva Vieja Nueva Vieja Nueva Vieja Nueva Vieja Nueva Vieja Nueva Vieja Nueva Vieja Nueva Vieja Norte
Torre de la Ricarda Nueva Vieja Nueva Vieja Nueva Vieja Nueva Vieja Nueva Vieja Nueva Vieja Nueva Vieja Nueva Vieja Nueva Vieja Nueva Vieja Nueva Vieja Nueva Vieja Nueva
Torre de la Ricarda Nueva Vieja Nueva Vieja Nueva Vieja Nueva Vieja Nueva Vieja Nueva Vieja Nueva Vieja Nueva Vieja Nueva Vieja Nueva Vieja Nueva Vieja Nueva Vieja Nueva Oeste
Torre de la Ricarda Nueva Vieja Nueva Vieja Nueva Vieja Nueva Vieja Nueva Vieja Nueva Vieja Nueva Vieja Nueva Vieja Nueva Vieja Nueva Vieja Nueva Vieja Nueva Vieja Nueva Este
Torre de la Ricarda Nueva Vieja Nueva Vieja Nueva Vieja Nueva Vieja Nueva Vieja Nueva Vieja Nueva Vieja Nueva Vieja Nueva Vieja Nueva Vieja Nueva Vieja Nueva Vieja Nueva Sur
Torre de la Ricarda Nueva Vieja Nueva Vieja Nueva Vieja Nueva Vieja Nueva Vieja Nueva Vieja Nueva Vieja Nueva Vieja Nueva Vieja Nueva Vieja Nueva Vieja Nueva Vieja Nueva Norte
Torre de la Ricarda Nueva Vieja Nueva Vieja Nueva Vieja Nueva Vieja Nueva Vieja Nueva Vieja Nueva Vieja Nueva Vieja Nueva Vieja Nueva Vieja Nueva Vieja Nueva Vieja Nueva Vieja
Torre de la Ricarda Nueva Vieja Nueva Vieja Nueva Vieja Nueva Vieja Nueva Vieja Nueva Vieja Nueva Vieja Nueva Vieja Nueva Vieja Nueva Vieja Nueva Vieja Nueva Vieja Nueva Vieja Oeste
Torre de la Ricarda Nueva Vieja Nueva Vieja Nueva Vieja Nueva Vieja Nueva Vieja Nueva Vieja Nueva Vieja Nueva Vieja Nueva Vieja Nueva Vieja Nueva Vieja Nueva Vieja Nueva Vieja Este
Torre de la Ricarda Nueva Vieja Nueva Vieja Nueva Vieja Nueva Vieja Nueva Vieja Nueva Vieja Nueva Vieja Nueva Vieja Nueva Vieja Nueva Vieja Nueva Vieja Nueva Vieja Nueva Vieja Sur
Torre de la Ricarda Nueva Vieja Nueva Vieja Nueva Vieja Nueva Vieja Nueva Vieja Nueva Vieja Nueva Vieja Nueva Vieja Nueva Vieja Nueva Vieja Nueva Vieja Nueva Vieja Nueva Vieja Norte
Torre de la Ricarda Nueva Vieja Nueva Vieja Nueva Vieja Nueva Vieja Nueva Vieja Nueva Vieja Nueva Vieja Nueva Vieja Nueva Vieja Nueva Vieja Nueva Vieja Nueva Vieja Nueva Vieja Nueva
Torre de la Ricarda Nueva Vieja Nueva Vieja Nueva Vieja Nueva Vieja Nueva Vieja Nueva Vieja Nueva Vieja Nueva Vieja Nueva Vieja Nueva Vieja Nueva Vieja Nueva Vieja Nueva Vieja Nueva Oeste
Torre de la Ricarda Nueva Vieja Nueva Vieja Nueva Vieja Nueva Vieja Nueva Vieja Nueva Vieja Nueva Vieja Nueva Vieja Nueva Vieja Nueva Vieja Nueva Vieja Nueva Vieja Nueva Vieja Nueva Este
Torre de la Ricarda Nueva Vieja Nueva Vieja Nueva Vieja Nueva Vieja Nueva Vieja Nueva Vieja Nueva Vieja Nueva Vieja Nueva Vieja Nueva Vieja Nueva Vieja Nueva Vieja Nueva Vieja Nueva Sur
Torre de la Ricarda Nueva Vieja Nueva Vieja Nueva Vieja Nueva Vieja Nueva Vieja Nueva Vieja Nueva Vieja Nueva Vieja Nueva Vieja Nueva Vieja Nueva Vieja Nueva Vieja Nueva Vieja Nueva Norte
Torre de la Ricarda Nueva Vieja Nueva Vieja Nueva Vieja Nueva Vieja Nueva Vieja Nueva Vieja Nueva Vieja Nueva Vieja Nueva Vieja Nueva Vieja Nueva Vieja Nueva Vieja Nueva Vieja Nueva Vieja
Torre de la Ricarda Nueva Vieja Nueva Vieja Nueva Vieja Nueva Vieja Nueva Vieja Nueva Vieja Nueva Vieja Nueva Vieja Nueva Vieja Nueva Vieja Nueva Vieja Nueva Vieja Nueva Vieja Nueva Vieja Oeste
Torre de la Ricarda Nueva Vieja Nueva Vieja Nueva Vieja Nueva Vieja Nueva Vieja Nueva Vieja Nueva Vieja Nueva Vieja Nueva Vieja Nueva Vieja Nueva Vieja Nueva Vieja Nueva Vieja Nueva Vieja Este
Torre de la Ricarda Nueva Vieja Nueva Vieja Nueva Vieja Nueva Vieja Nueva Vieja Nueva Vieja Nueva Vieja Nueva Vieja Nueva Vieja Nueva Vieja Nueva Vieja Nueva Vieja Nueva Vieja Nueva Vieja Sur
Torre de la Ricarda Nueva Vieja Nueva Vieja Nueva Vieja Nueva Vieja Nueva Vieja Nueva Vieja Nueva Vieja Nueva Vieja Nueva Vieja Nueva Vieja Nueva Vieja Nueva Vieja Nueva Vieja Nueva Vieja Norte
Torre de la Ricarda Nueva Vieja Nueva Vieja Nueva Vieja Nueva Vieja Nueva Vieja Nueva Vieja Nueva Vieja Nueva Vieja Nueva Vieja Nueva Vieja Nueva Vieja Nueva Vieja Nueva Vieja Nueva Vieja Nueva
Torre de la Ricarda Nueva Vieja Nueva Vieja Nueva Vieja Nueva Vieja Nueva Vieja Nueva Vieja Nueva Vieja Nueva Vieja Nueva Vieja Nueva Vieja Nueva Vieja Nueva Vieja Nueva Vieja Nueva Vieja Nueva Oeste
Torre de la Ricarda Nueva Vieja Nueva Vieja Nueva Vieja Nueva Vieja Nueva Vieja Nueva Vieja Nueva Vieja Nueva Vieja Nueva Vieja Nueva Vieja Nueva Vieja Nueva Vieja Nueva Vieja Nueva Vieja Nueva Este
Torre de la Ricarda Nueva Vieja Nueva Vieja Nueva Vieja Nueva Vieja Nueva Vieja Nueva Vieja Nueva Vieja Nueva Vieja Nueva Vieja Nueva Vieja Nueva Vieja Nueva Vieja Nueva Vieja Nueva Vieja Nueva Sur
Torre de la Ricarda Nueva Vieja Nueva Vieja Nueva Vieja Nueva Vieja Nueva Vieja Nueva Vieja Nueva Vieja Nueva Vieja Nueva Vieja Nueva Vieja Nueva Vieja Nueva Vieja Nueva Vieja Nueva Vieja Nueva Norte
Torre de la Ricarda Nueva Vieja Nueva Vieja Nueva Vieja Nueva Vieja Nueva Vieja Nueva Vieja Nueva Vieja Nueva Vieja Nueva Vieja Nueva Vieja Nueva Vieja Nueva Vieja Nueva Vieja Nueva Vieja Nueva Vieja
Torre de la Ricarda Nueva Vieja Nueva Vieja Nueva Vieja Nueva Vieja Nueva Vieja Nueva Vieja Nueva Vieja Nueva Vieja Nueva Vieja Nueva Vieja Nueva Vieja Nueva Vieja Nueva Vieja Nueva Vieja Nueva Vieja Oeste
Torre de la Ricarda Nueva Vieja Nueva Vieja Nueva Vieja Nueva Vieja Nueva Vieja Nueva Vieja Nueva Vieja Nueva Vieja Nueva Vieja Nueva Vieja Nueva Vieja Nueva Vieja Nueva Vieja Nueva Vieja Nueva Vieja Este
Torre de la Ricarda Nueva Vieja Nueva Vieja Nueva Vieja Nueva Vieja Nueva Vieja Nueva Vieja Nueva Vieja Nueva Vieja Nueva Vieja Nueva Vieja Nueva Vieja Nueva Vieja Nueva Vieja Nueva Vieja Nueva Vieja Sur
Torre de la Ricarda Nueva Vieja Nueva Vieja Nueva Vieja Nueva Vieja Nueva Vieja Nueva Vieja Nueva Vieja Nueva Vieja Nueva Vieja Nueva Vieja Nueva Vieja Nueva Vieja Nueva Vieja Nueva Vieja Nueva Vieja Norte
Torre de la Ricarda Nueva Vieja Nueva Vieja Nueva Vieja Nueva Vieja Nueva Vieja Nueva Vieja Nueva Vieja Nueva Vieja Nueva Vieja Nueva Vieja Nueva Vieja Nueva Vieja Nueva Vieja Nueva Vieja Nueva Vieja Nueva
Torre de la Ricarda Nueva Vieja Nueva Vieja Nueva Vieja Nueva Vieja Nueva Vieja Nueva Vieja Nueva Vieja Nueva Vieja Nueva Vieja Nueva Vieja Nueva Vieja Nueva Vieja Nueva Vieja Nueva Vieja Nueva Vieja Oeste
Torre de la Ricarda Nueva Vieja Nueva Vieja Nueva Vieja Nueva Vieja Nueva Vieja Nueva Vieja Nueva Vieja Nueva Vieja Nueva Vieja Nueva Vieja Nueva Vieja Nueva Vieja Nueva Vieja Nueva Vieja Nueva Vieja Este
Torre de la Ricarda Nueva Vieja Nueva Vieja Nueva Vieja Nueva Vieja Nueva Vieja Nueva Vieja Nueva Vieja Nueva Vieja Nueva Vieja Nueva Vieja Nueva Vieja Nueva Vieja Nueva Vieja Nueva Vieja Nueva Vieja Sur
Torre de la Ricarda Nueva Vieja Nueva Vieja Nueva Vieja Nueva Vieja Nueva Vieja Nueva Vieja Nueva Vieja Nueva Vieja Nueva Vieja Nueva Vieja Nueva Vieja Nueva Vieja Nueva Vieja Nueva Vieja Nueva Vieja Norte
Torre de la Ricarda Nueva Vieja Nueva Vieja Nueva Vieja Nueva Vieja Nueva Vieja Nueva Vieja Nueva Vieja Nueva Vieja Nueva Vieja Nueva Vieja Nueva Vieja Nueva Vieja Nueva Vieja Nueva Vieja Nueva Vieja



	142	143	144	145	146
60		1	2	3	4
61		5	6	7	8
62	9	10	11	12	13
63	14	15	16	17	
64	18	19	20	21	
65	22	23	24		
66	25	26	27		

A B
C D

Divisió del territori en fulls 1 10.000 amb les subdivisions del 1 5.000

LLEGENDA

INFRAESTRUCTURES

- XARXA VIÀRIA I CAMINS EXISTENTS
- TRAÇATS ELÈCTRICS
- RIERES O CANALS DE REGATGE
- FERROCARRIL
- RIU

USOS

- FORESTAL
- BROLLES, ERMS I PRATS
- ARBRAT DISPERS SOBRE BROLLES I PRATS
- SÒL CONREAT
- HIVERNACLES
- HORTS FAMILIARS
- JARDINS
- DIPÒSITS D'AIGUA
- FERROVELLERS
- ABOCADORS
- US ESPORTIU RECREATIU
- ZONES D'EXPLOTACIÓ D'ÀRIDS
- ZONES ON HA FINALITZAT L'EXPLOTACIÓ D'ÀRIDS I SENSE US ACTUAL DEFINIT.
- RECINTE D'INSTAL·LACIONS MILITARS
- LLICÈNCIES PROVISIONALS

EDIFICACIONS

- EDIFICACIÓ EN SÒL NO URBANITZABLE I SISTEMES GENERALS OBJECTE DE CONTROL URBANÍSTIC PREFERENT
- EDIFICACIÓ EN SÒL URBÀ I URBANITZABLE
- EDIFICACIÓ D'EQUIPAMENT A QUALSEVOL TIPUS DE SÒL
- EDIFICACIÓ INDUSTRIAL EN SÒL NO URBANITZABLE O SISTEMES GENERALS, I ESPAI ANNEX A LA INDÚSTRIA
- EDIFICACIÓ INDUSTRIAL EN SÒL URBÀ I URBANITZABLE I ESPAI ANNEX A LA INDÚSTRIA

- LÍMIT COMARCAL
- LIMIT DE TERME MUNICIPAL

N
O E
S

ESCALA 1:5.000

0 100 200 300 m.

(Equidistància corbes 5 m.)

CMB

CORPORACIÓ METROPOLITANA DE BARCELONA

DIRECCIÓ DE SERVEIS D'URBANISME

INSPECCIÓ URBANÍSTICA

ESTAT D'OCUPACIÓ I ÚS DEL SÒL QUALIFICAT DE NO URBANITZABLE I SISTEMES A EFECTES DEL SEU CONTROL URBANÍSTIC A JUNY DE 1981

DESEMBRE 1983

FULL N°. 25 A

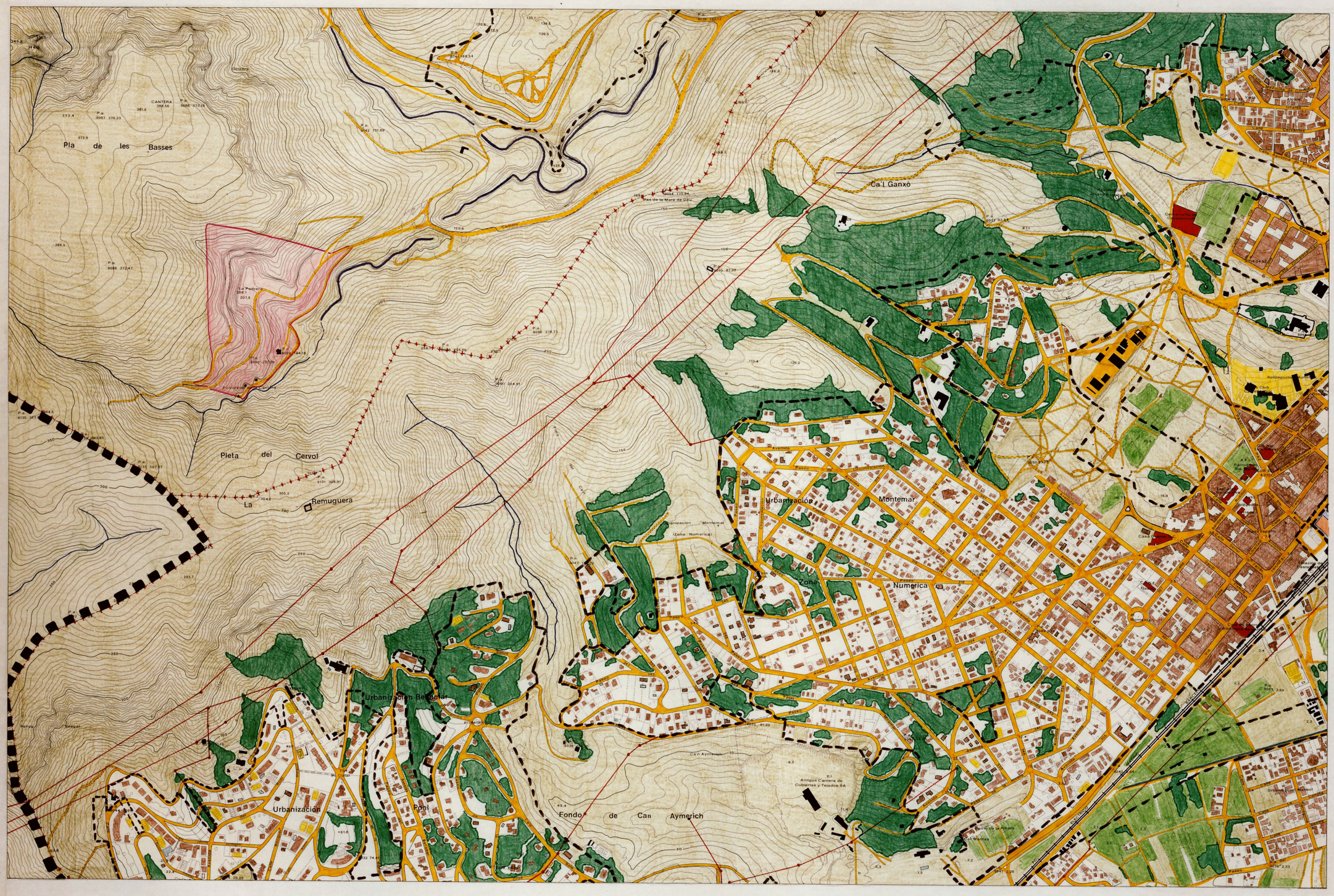

142 143 144 145 146

60 61 62 63 64 65 66

A B C D

División del territori en fulls 1 10 000 amb les subdivisions del 1 5 000

LLEGENDA

INFRAESTRUCTURES

- XARXA VIÀRIA I CAMINS EXISTENTS
- TRAÇATS ELÈCTRICS
- RIERES O CANALS DE REGATGE
- FERROCARRIL
- RIU

USOS

- FORESTAL
- BROLLES, ERMS I PRATS
- ARBRAT DISPERS SOBRE BROLLES I PRATS
- SÒL CONREAT
- HIVERNACLES
- HORTS FAMILIARS
- JARDINS
- DIPÒSITS D'AIGUA
- FERROVELLERS
- ABOCADORS
- ÚS ESPORTIU RECREATIU
- ZONES D'EXPLOTACIÓ D'ÀRIDS
- ZONES ON HA FINALITZAT L'EXPLOTACIÓ D'ÀRIDS I SENSE ÚS ACTUAL DEFINIT
- RECINTE D'INSTAL·LACIONS MILITARS
- LLICÈNCIES PROVISIONALS

EDIFICACIONS

- EDIFICACIÓ EN SÒL NO URBANITZABLE I SISTEMES GENERALS, OBJECTE DE CONTROL URBANISTIC PREFERENT
- EDIFICACIÓ EN SÒL URBÀ I URBANITZABLE
- EDIFICACIÓ D'EQUIPAMENT A QUALSEVOL TIPUS DE SÒL
- EDIFICACIÓ INDUSTRIAL EN SÒL NO URBANITZABLE O SISTEMES GENERALS, I ESPAI ANNEX A LA INDÚSTRIA
- EDIFICACIÓ INDUSTRIAL EN SÒL URBÀ I URBANITZABLE I ESPAI ANNEX A LA INDÚSTRIA

- LÍMIT COMARCAL
- LIMIT DE TERME MUNICIPAL

N O E S

ESCALA 1:5.000

0 100 200 300 m.

(Equidistància corbes 5 m.)

CMB

CORPORACIÓ METROPOLITANA DE BARCELONA

DIRECCIÓ DE SERVEIS D'URBANISME

INSPECCIÓ URBANÍSTICA

ESTAT D'OCUPACIÓ I ÚS DEL SÒL QUALIFICAT DE NO URBANITZABLE I SISTEMES A EFECTES DEL SEU CONTROL URBANÍSTIC A JUNY DE 1981

DESEMBRE 1983

FULL N°. 25 B


Covarons
Serra dels Pins
El Castellet
Penya del Bosc
Garraf
Punta La Plana
Punta de Llevant
Punta dels Corrals
Pas Trencat
Cala de Ginesta
Punta Ginesta
Vallbona
Vallbona
Urbanització Rat
Boligues de Sitges
Mirenderia Casa Blanes
Platja de Covafumada
Riera de Sitges
Riera de Vallbona
Torrent
Barranc
Camí
Camí de Ronda
Camí Antic de Barcelona
Camí Antic de Vilanova
Camí Antic de Sitges
Camí Antic de Garraf
Camí Antic de Vallbona
Camí Antic de Vilafranca
Camí Antic de Sitges a Vilafranca
Camí Antic de Sitges a Garraf
Camí Antic de Sitges a Vallbona
Camí Antic de Sitges a Vilanova
Camí Antic de Sitges a Barcelona



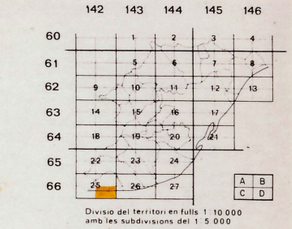

Divisió del territori en fulls 1 10.000 amb les subdivisions del 1 5.000

LLEGENDA

INFRAESTRUCTURES

- XARXA VIÀRIA I CAMINS EXISTENTS
- TRAÇATS ELÈCTRICS
- RIERES O CANALS DE REGATGE
- FERROCARRIL
- RIU

USOS

- FORESTAL
- BROLLES, ERMS I PRATS
- ARBRAT DISPERS SOBRE BROLLES I PRATS
- SÒL CONREAT
- HIVERNACLES
- HORTS FAMILIARS
- JARDINS
- DIPÒSITS D'AIGUA
- FERROVELLERS
- ABOCADORS
- ÚS ESPORTIU RECREATIU
- ZONES D'EXPLOTACIÓ D'ÀRIDS
- ZONES ON HA FINALITZAT L'EXPLOTACIÓ D'ÀRIDS I SENSE ÚS ACTUAL DEFINIT
- RECINTE D'INSTAL·LACIONS MILITARS
- LLICÈNCIES PROVISIONALS

EDIFICACIONS

- EDIFICACIÓ EN SÒL NO URBANITZABLE I SISTEMES GENERALS OBJECTE DE CONTROL URBANÍSTIC PREFERENT
- EDIFICACIÓ EN SÒL URBÀ I URBANITZABLE
- EDIFICACIÓ D'EQUIPAMENT A QUALSEVOL TIPUS DE SÒL
- EDIFICACIÓ INDUSTRIAL EN SÒL NO URBANITZABLE O SISTEMES GENERALS, I ESPAI ANNEX A LA INDÚSTRIA
- EDIFICACIÓ INDUSTRIAL EN SÒL URBÀ I URBANITZABLE I ESPAI ANNEX A LA INDÚSTRIA

- LÍMIT COMARCAL
- LÍMIT DE TERME MUNICIPAL

N
O E
S

ESCALA 1:5.000

0 100 200 300 m

(Equidistància corbes 5 m.)

CMB

CORPORACIÓ METROPOLITANA DE BARCELONA

DIRECCIÓ DE SERVEIS D'URBANISME

INSPECCIÓ URBANÍSTICA

ESTAT D'OCUPACIÓ I ÚS DEL SÒL QUALIFICAT DE NO URBANITZABLE I SISTEMES A EFECTES DEL SEU CONTROL URBANÍSTIC A JUNY DE 1981

DESEMBRE 1983

FULL N°. 25 D


El Rourell
El Rourell
El Rourell
Les Arenes
Abret de D'alt
Abret de Baix
El Abret
El Abret
El Turelló
Ultima Tongada
La Pava
La Barona
El Molinot
Urbanización Gran Via Mar
Cal Turelló
Centro Emisor
Centro de Emisores
Cal Turelló
Cal Militar
Cuartel
Centro de Emisores
EMISORES 1034
Club Tenis Gran Via Mar
Club Tenis Estival
Club Tenis
Club Tenis Pineda Cave
Centro de Adiestramiento Canino
Pistadero Camino La Pava
Pista Le Pava
Pista Cal Turelló
Pista Cal Militar
Pista Cal Turelló
Pista Cal Turelló
Pista Cal Turelló


Can Feku o El Reguerols
Terrenos adquiridos por el
Barcelona C.F. para construccion de un polideportivo
Can Zorrilla
Soberano de Baix
Camping El Toro Bravo
Filipinas
Camping La Ballena Alegre
Camping Filipinas
Paraje Filipinas
Costa Dorada
Aeropuerto Transoceanico de Barcelona
Estacion Transmisora A.T.T.
Tenda-arsenal-Supermercat
Estacion de servicio
Club de Tenis
Tennis Mar
Escuela
Restaurante El Cocodrilo
Karting Golf
Vaquelusas
Campin 3 Estrellas
Pineda
Can Cuatro G.C.
Torrent y Arbos S.A.
Can Sabadell
Can Soberano
Can Zorrilla
Can Masia Segui
Ca l'Feliu
Camino de Regarens
Camino de Mayola
Camino de Baix
Camino de Mas Nou
Camino de Can Soberano
Camino de Can Zorrilla
Camino de Can Sabadell
Camino de Can Cuatro
Camino de Can Soberano de Baix
Camino de Can Soberano de Alto



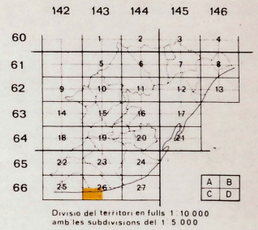

División del territori en fulls 1 10.000 amb les subdivisions del 1 5.000

LLEGENDA

INFRAESTRUCTURES

- XARXA VIÀRIA I CAMINS EXISTENTS
- TRAÇATS ELÈCTRICS
- RIERES O CANALS DE REGATGE
- FERROCARRIL
- RIU

USOS

- FORESTAL
- BROLLES, ERMS I PRATS
- ARBRAT DISPERS SOBRE BROLLES I PRATS
- SÒL CONREAT
- HIVERNACLES
- HORTS FAMILIARS
- JARDINS
- DIPÒSITS D'AIGUA
- FERROVELLERS
- ABOCADORS
- US ESPORTIU RECREATIU
- ZONES D'EXPLOTACIÓ D'ÀRIDS
- ZONES ON HA FINALITZAT L'EXPLOTACIÓ D'ÀRIDS I SENSE ÚS ACTUAL DEFINIT.
- RECINTE D'INSTAL·LACIONS MILITARS
- LLICÈNCIES PROVISIONALS

EDIFICACIONS

- EDIFICACIÓ EN SÒL NO URBANITZABLE I SISTEMES GENERALS OBJECTE DE CONTROL URBANÍSTIC PREFERENT
- EDIFICACIÓ EN SÒL URBÀ I URBANITZABLE
- EDIFICACIÓ D'EQUIPAMENT A QUALSEVOL TIPUS DE SÒL
- EDIFICACIÓ INDUSTRIAL EN SÒL NO URBANITZABLE O SISTEMES GENERALS, I ESPAI ANNEX A LA INDÚSTRIA
- EDIFICACIÓ INDUSTRIAL EN SÒL URBÀ I URBANITZABLE I ESPAI ANNEX A LA INDÚSTRIA

- LÍMIT COMARCAL
- LIMIT DE TERME MUNICIPAL

N
O E
S

ESCALA 1:5.000

0 100 200 300 m.

(Equidistància corbes 5 m.)

CMB

CORPORACIÓ METROPOLITANA DE BARCELONA

DIRECCIÓ DE SERVEIS D'URBANISME

INSPECCIÓ URBANÍSTICA

ESTAT D'OCUPACIÓ I ÚS DEL SÒL QUALIFICAT DE NO URBANITZABLE I SISTEMES A EFECTES DEL SEU CONTROL URBANÍSTIC A JUNY DE 1981

DESEMBRE 1983

FULL N°. 26 C


Autovia
Castelldefels
P.k. 8.261
Riu
Riberes
Riberes
Riberes



142 143 144 145 146

60 1 2 3 4

61 5 6 7 8

62 9 10 11 12 13

63 14 15 16 17

64 18 19 20 21

65 22 23 24

66 25 26 27

A B C D

Divisio del territori en fulls 1 10.000 amb les subdivisions del 1 5 000

LLEGENDA

INFRAESTRUCTURES

- XARXA VIÀRIA I CAMINS EXISTENTS
- TRAÇATS ELÈCTRICS
- RIERES O CANALS DE REGATGE
- FERROCARRIL
- RIU

USOS

- FORESTAL
- BROLLES, ERMS I PRATS
- ARBRAT DISPERS SOBRE BROLLES I PRATS
- SÒL CONREAT
- HIVERNACLES
- HORTS FAMILIARS
- JARDINS
- DIPÒSITS D'AIGUA
- FERROVELLERS
- ABOCADORS
- ÚS ESPORTIU RECREATIU
- ZONES D'EXPLOTACIÓ D'ÀRIDS
- ZONES ON HA FINALITZAT L'EXPLOTACIÓ D'ÀRIDS I SENSE ÚS ACTUAL DEFINIT.
- RECINTE D'INSTAL·LACIONS MILITARS
- LLICÈNCIES PROVISIONALS

EDIFICACIONS

- EDIFICACIÓ EN SÒL NO URBANITZABLE I SISTEMES GENERALS OBJECTE DE CONTROL URBANÍSTIC PREFERENT
- EDIFICACIÓ EN SÒL URBÀ I URBANITZABLE
- EDIFICACIÓ D'EQUIPAMENT A QUALSEVOL TIPUS DE SÒL
- EDIFICACIÓ INDUSTRIAL EN SÒL NO URBANITZABLE O SISTEMES GENERALS, I ESPAI ANNEX A LA INDÚSTRIA
- EDIFICACIÓ INDUSTRIAL EN SÒL URBÀ I URBANITZABLE I ESPAI ANNEX A LA INDÚSTRIA

- LÍMIT COMARCAL
- LIMIT DE TERME MUNICIPAL

N O E S

ESCALA 1:5.000

0 100 200 300 m

(Equidistància corbes 5 m.)

CMB

CORPORACIÓ METROPOLITANA DE BARCELONA

DIRECCIÓ DE SERVEIS D'URBANISME

INSPECCIÓ URBANÍSTICA

ESTAT D'OCUPACIÓ I ÚS DEL SÒL QUALIFICAT DE NO URBANITZABLE I SISTEMES A EFECTES DEL SEU CONTROL URBANÍSTIC A JUNY DE 1981

DESEMBRE 1983

FULL N.: 27 A

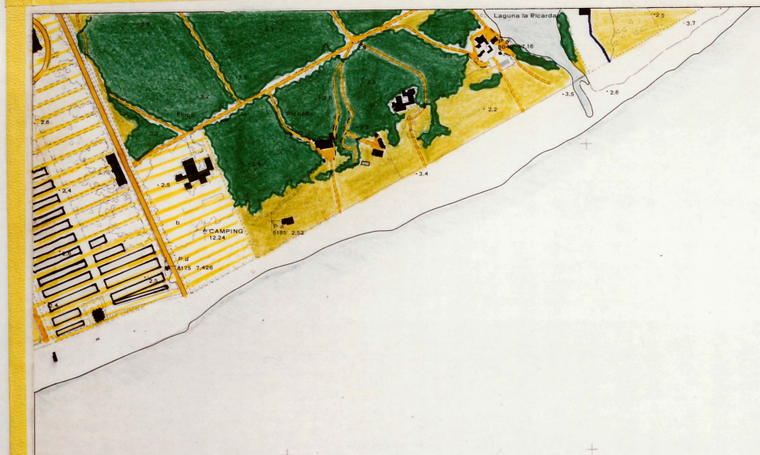

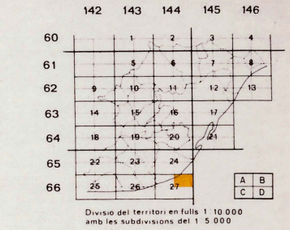

Divisió del territori en fulls 1 10 000 amb les subdivisions del 1 5 000

LLEGENDA

INFRAESTRUCTURES

- XARXA VIÀRIA I CAMINS EXISTENTS
- TRAÇATS ELÈCTRICS
- RIERES O CANALS DE REGATGE
- FERROCARRIL
- RIU

USOS

- FORESTAL
- BROLLES, ERMS I PRATS
- ARBRAT DISPERS SOBRE BROLLES I PRATS
- SÒL CONREAT
- HIVERNACLES
- HORTS FAMILIARS
- JARDINS
- DIPÒSITS D'AIGUA
- FERROVELLERS
- ABOCADORS
- ÚS ESPORTIU RECREATIU
- ZONES D'EXPLOTACIÓ D'ÀRIDS
- ZONES ON HA FINALITZAT L'EXPLOTACIÓ D'ÀRIDS I SENSE ÚS ACTUAL DEFINIT.
- RECINTE D'INSTAL·LACIONS MILITARS
- LLICÈNCIES PROVISIONALS

EDIFICACIONS

- EDIFICACIÓ EN SÒL NO URBANITZABLE I SISTEMES GENERALS OBJECTE DE CONTROL URBANÍSTIC PREFERENT.
- EDIFICACIÓ EN SÒL URBÀ I URBANITZABLE
- EDIFICACIÓ D'EQUIPAMENT A QUALSEVOL TIPUS DE SÒL
- EDIFICACIÓ INDUSTRIAL EN SÒL NO URBANITZABLE O SISTEMES GENERALS, I ESPAI ANNEX A LA INDÚSTRIA
- EDIFICACIÓ INDUSTRIAL EN SÒL URBÀ I URBANITZABLE I ESPAI ANNEX A LA INDÚSTRIA

- LÍMIT COMARCAL
- LIMIT DE TERME MUNICIPAL

N
O E
S

ESCALA 1:5.000

0 100 200 300 m.

(Equidistància corbes 5 m.)

CMB

CORPORACIÓ METROPOLITANA DE BARCELONA

DIRECCIÓ DE SERVEIS D'URBANISME

INSPECCIÓ URBANÍSTICA

ESTAT D'OCUPACIÓ I ÚS DEL SÒL QUALIFICAT DE NO URBANITZABLE I SISTEMES A EFECTES DEL SEU CONTROL URBANÍSTIC A JUNY DE 1981

DESEMBRE 1983

FULL N°. 27 B