

TAXI 71

Taxi Metropolità de Barcelona

Juliol / Agost 1992

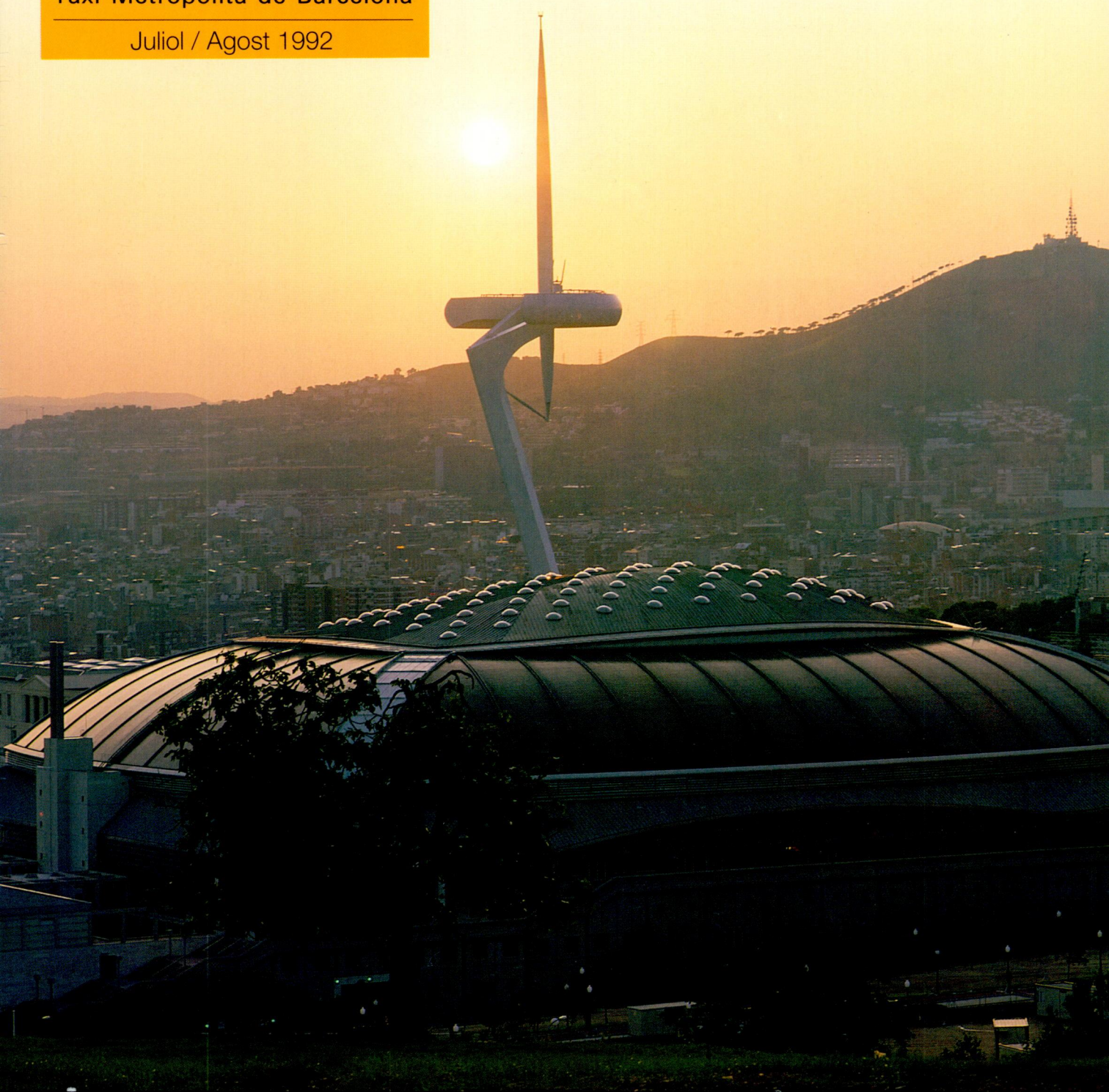



GRUPO BARNÁ

Y



PROMOCION

Lata 5 litros 20 W 40 Diesel

1.500 ptas.

I.V.A. incluido

Mínimo 1 caja de 5 latas - Hasta agotar existencias

Solo en los siguientes centros:

BARCELONESA DEL TAXI, S.C.C.L.C.

RECAMBIOS Y ACCESORIOS DEL AUTOMOVIL

BARNATAXI, S.A.

SERVICIOS DEL AUTOMOVIL

Calle

Zona

Calle

Zona

* *La Jota, 88-90*

San Andrés

* *Mina de la Ciudad, 23*

Nou Barris

* *Escocia, 62*

San Andrés

* *San Salvador, 96*

Gracia

* *Francesc Macià, 23*

Sta. Coloma Gram.

Sumari

Todo a punto

Pàgina: 4

El taxi circulará con normalidad

Pàgina: 13

Subsedes olímpicas

Pàgina: 16

Zonas afectadas durante La Maratón Olímpica, Marcha Atletica y pruebas de Ciclismo

Pàgina: 18

Carril bus-taxi olímpico

Pàgina: 20

24 de juliol, festa col.lectiva per rebre la Torxa Olímpica a Barcelona

Pàgina: 21

El Port Autònom preveu un moviment diari de 25.000 persones

Pàgina: 22

Mesures per garantir el desplaçament del visitant al centre de la ciutat

Pàgina: 24

Barcelona estrena onze hoteles para los JJ.OO.

Pàgina: 26

Euromóvil La Comunidad Europea en los JJ. OO. de Barcelona

Pàgina: 32

La Revista Taxi Metropolitana de Barcelona no és responsable de l'opinió expressada en els articles signats. La responsabilitat és únicament dels seus autors. Els textos no signats són atribuïbles a la redacció.

Ja són aquí

Ha arribat l'hora de la veritat, l'hora de mostrar a la comunitat internacional que Barcelona i aquest país han estat capaços d'organitzar uns Jocs Olímpics a l'alçada de les expectatives que van determinar la seva elecció com a capital de l'esport mundial l'any 1986.

El servei públic del taxi com a part integrant del paisatge urbà té un gran paper a desenvolupar perquè molt sovint oferirà la primera imatge que el visitant olímpic s'endurà de la nostra ciutat. Estem segurs, però, que el col.lectiu donarà el servei que correspon a un sector madur i organitzat, ja que durant els darrers quatre anys els taxistes han pres consciència de la importància del seu paper en una ciutat renovada i, especialment, en el marc d'aquest important esdeveniment esportiu, millorant no tan sols la qualitat de la flota, sinó també la seva professionalitat amb una gran dosi d'esforç personal. Una prova d'aquesta preocupació ha estat la preparació teòrica voluntària que un nombre important de taxistes han seguit per actuar com a informadors de la ciutat.

En aquesta fita històrica la Revista del Taxi vol ser un instrument d'ajuda per als professionals taxistes, raó per la qual hi trobaran un conjunt de dades útils sobre la ciutat i el seu entorn a fi d'oferir al visitant olímpic un millor servei.

Avui, sens dubte, tornen a cobrar actualitat les paraules que l'Alcalde de Barcelona, Pasqual Maragall, va pronunciar el dia de la inauguració de l'Escola del Taxi l'any 1987 davant un conjunt important de taxistes: "Vosaltres -deia-, sou en molts casos la primera imatge que els turistes tenen de la nostra ciutat i del nostre país. Sapigueu respondre amb gran dignitat a aquest honor que el treball us ha concedit".

Edita
Entitat Metropolitana del Transport
c/ 62, núm. 420
Zona Franca,
08040 Barcelona

Consell Assessor
Joan Laporta
Andreu Nebot
Amparo Gómez
Xavier Labori

Gestió i Publicitat:
CETRAMSA
Avinyó, 32 Barcelona

Coordinació i Direcció
P. Rocio Terán

Publicitat:
Elvira Cerdà
Teléf.: 412.44.66.

Col.laboren en aquest número:
Àmbit de la Via Pública de l'Ajuntament de Barcelona
Port Autònom de Barcelona
Commission des Communautés Européenes -Programme Olympique

Correcció:
Roser Berdagué

Grafisme:
Estudi Joan Barjau

Fotografia:
Josep Loaso

Tiratge:
15.000 exemplars de difusió gratuïta i domiciliada a tots els professionals taxistes, empreses, institucions i personalitats vinculades al sector del taxi.

Certificat per l'Il.lm. Sr.
Francesc Lliet i Borrell,
Secretari General de l'EMT

Impressió:
Romargraf
C/ Joventut, 55-57
Dipòsit Legat:
B. 27.521 - 1983

Coberta:
Anell Olímpic de Montjuïc
Fotografia:
Màrius Brossa

Todo a punto

Un recorrido por las principales zonas olímpicas

El Anillo Olímpico de Montjuïc será durante los Juegos el punto de máxima atracción, porque allí se desarrollarán las ceremonias de inauguración y clausura, y están ubicadas las principales instalaciones olímpicas, nueve en total, además de dos circuitos.

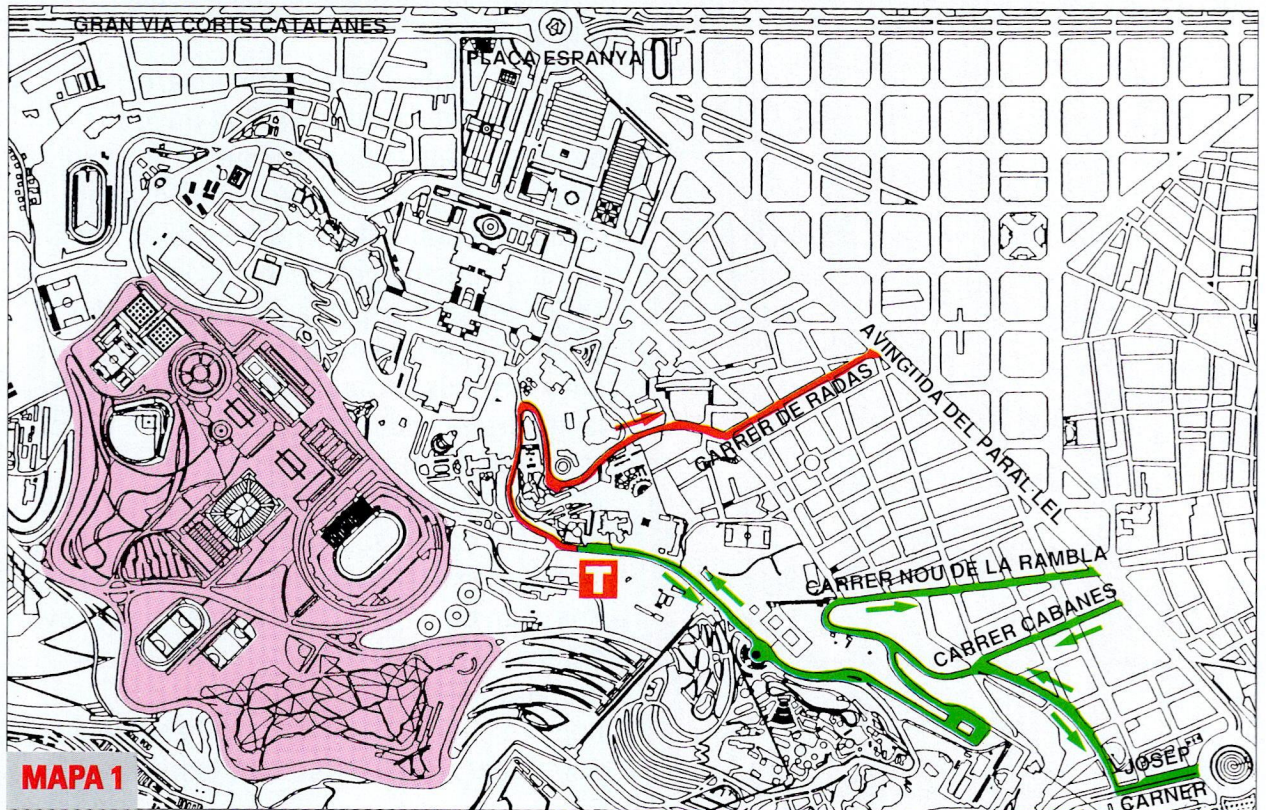

Estadi Olímpic

Fue diseñado por el arquitecto Pedro Domènech i Roure el año 1929 para la Exposición Universal de ese mismo año. Su interior ha sido totalmente remodelado para los JJ.OO. del 92 y se ha conservado la fachada original. Las obras de remodelación estuvieron a cargo de los arquitectos Vittorio Gregotti, Frederic Correa, Alfons Milà, Joan Margarit i Carles Buxadé.

En este escenario tendrán lugar las "Ceremonias de Inauguración y Clausura de los JJ.OO. del 92". Además, aquí se desarrollará toda la competición de atletismo, el deporte "rey" de los Juegos.

Capacidad: 65.000 espectadores.

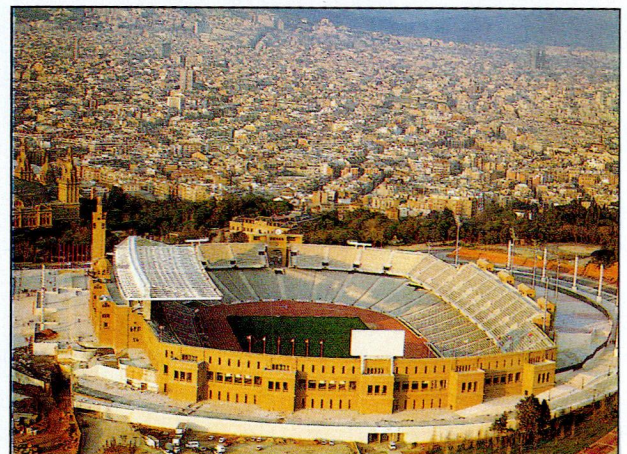

| Deporte | Pruebas | Atletismo | | | | | | | | | | | | | | | |
|------------------------------|---------|-----------|----|----|----|----|----|----|--------|---|---|---|---|---|---|---|---|
| | | Julio | | | | | | | Agosto | | | | | | | | |
| Circuito de marcha | Todas | 25 | 26 | 27 | 28 | 29 | 30 | 31 | 1 | 2 | 3 | 4 | 5 | 6 | 7 | 8 | 9 |
| Circuito Olímpico de Maratón | Todas | | | | | | | | | | | | | | | | |

SEAT TOLEDO

UNA CARRERA DE EXITOS



TOLEDO

PARA UN MUNDO EXIGENTE

Ahora usted también puede beneficiarse del éxito del SEAT TOLEDO. Porque ya ponemos a su disposición el TOLEDO en su versión taxi.

Un año de triunfos, que lo convierten en el coche más vendido de su categoría en España. Con más de 100.000 unidades producidas y 60.000 exportadas a todo el mundo.

Un automóvil que aplica la más avanzada tecnología en prestaciones, en seguridad y en confort. La misma ingeniería del líder europeo en automoción.

Un coche con el que disfrutará del más amplio maletero en su clase: 550 l. de capacidad.

Con una amplia gama de modelos para elegir. Con motores gasolina y diesel. Y dos versiones específicas adaptadas a las necesidades del taxi: el TOLEDO 1.8 GL y el 1.9 Turbodiesel GL.

Dos automóviles con aire acondicionado de serie, asiento del conductor

reforzado, volante regulable en altura, embrague reforzado y todo lo necesario para ponerse inmediatamente en servicio. Libre de complicaciones. Todo un éxito preparado para usted.



SEAT, Patrocinador
y Coche Oficial
Barcelona '92

EQUIPAMIENTO ESPECIFICO DEL TOLEDO TAXI 1.8GL Y 1.9 TD GL: AIRE ACONDICIONADO DE SERIE. ASIENTO CONDUCTOR REFORZADO. VOLANTE REGULABLE EN ALTURA. TESTIGO APERTURA PUERTAS POSTERIORES. LAMPARA LECTURA ANTERIOR Y POSTERIOR ACCIONADA EN TABLERO. EMBRAGUE REFORZADO. PREINSTALACION DE TAXIMETRO ELECTRONICO. PREINSTALACION DE EMISORA DE RADIO. PREINSTALACION DE LUZ EXTERIOR. CENICEROS EN PUERTAS TRASERAS. BATERIA 75 AMPERIOS. RUEDA DE REPUESTO DE IGUAL TAMAÑO.

SEAT
LA AMBICION DE SUPERARSE

Horario pruebas final **Atletismo**

Día 7 de agosto

| | |
|-------------------------|-------|
| 50 km. marcha (llegada) | 07:30 |
| 50 Km. marcha (salida) | 11:10 |
| Salto de pértiga | 17:00 |
| Lanzamiento de peso | 18:55 |
| Salto de longitud | 19:15 |
| 3.000 obstáculos | 21:00 |
| 10.000 m. lisos | 21:20 |

Día 8 de agosto

| | |
|--------------------------|-------|
| Salto de altura | 18:30 |
| Lanzamiento de jabalina | 18:55 |
| Relevos 4 x 100 m. lisos | 19:00 |
| Relevos 4 x 100 m. lisos | 19:20 |
| 1.500 m. lisos | 19:50 |
| 1.500 m. lisos | 20:15 |
| 5.000 m. liso | 20:40 |
| Relevos 4 x 400 m. lisos | 21:15 |
| Relevos 4 x 400 m. lisos | 21:40 |

Día 9 de agosto

| | |
|-------------------|-------|
| Maratón (salida) | 18:30 |
| Maratón (llegada) | 20:40 |

Palau Sant Jordi

El Palau Sant Jordi, conocido ya como la "Perla del Anillo Olímpico", es obra del arquitecto japonés Arata Isozaki. Su construcción se inició en 1985 y finalizó en las Fiestas de la Mercè de 1990. Destaca de todo el conjunto la cubierta, una extraordinaria obra de ingeniería diseñada con ordenador por el también ingeniero japonés, Mamoru Kawaguchi. En este punto se realizarán las competiciones de "gimnasia artística, masculina y femenina, los cuartos de final, las semifinales de voleibol y las finales de los torneos de balonmano y voleibol".

Capacidad: 17.000 espectadores.



Deporte

Gimnasia
Balonmano
Voleibol

Pruebas

Artística
(finales del 1er. al 4º puesto)
Preliminares, semifinales y finales

Gimnasia

| Julio | Agosto |
|----------------------|-------------------|
| 25 26 27 28 29 30 31 | 1 2 3 4 5 6 7 8 9 |

Horario pruebas finales **Gimnasia**

28, 29, 30 y 31 de julio

| | |
|-----------------------------------|-------|
| Ejercicios libres por equipos (F) | 20:00 |
| Ejercicios libres por equipo (M) | 20:00 |

1 y 2 de agosto

| | |
|----------------------------------|-------|
| Concurso múltiple individual (F) | 20:00 |
| Concurso múltiple individual (M) | 20:00 |

8 de agosto

| | |
|------------------|-------|
| Aparatos (F y M) | 16:00 |
| Gimnasia rítmica | 16:00 |

Balonmano

| Julio | Agosto |
|----------------------|-------------------|
| 25 26 27 28 29 30 31 | 1 2 3 4 5 6 7 8 9 |

Horario pruebas finales **Balonmano**

Sábado 8 de agosto

| | |
|---------------|-------|
| Final 3-4 (F) | 10:00 |
| Final (F) | 12:00 |
| Final 3-4(M) | 15:00 |
| Final (M) | 17:00 |



Voleibol

| Julio | Agosto |
|----------------------|-------------------|
| 25 26 27 28 29 30 31 | 1 2 3 4 5 6 7 8 9 |

Horario pruebas finales **Voleibol**

Viernes 7 de agosto

| | |
|-----------|-------|
| Final-3-4 | 10:30 |
| Final (M) | 17:30 |
| Final (F) | 21:30 |

Domingo 9 de agosto

| | |
|-----------|-------|
| Final (M) | 10:30 |
| Final (M) | 13:00 |

Piscines Bernat Picornell

Situadas en el conjunto del Anillo Olímpico, las Piscinas Picornell se inauguraron en 1969. Para los Juegos Olímpicos del 92 se han realizado varias reformas, entre ellas la mejora de las piscinas ya existentes. Las gradas han ampliado su capacidad a 10.500 espectadores y se han construido diversas instalaciones complementarias. En este escenario tendrán lugar las competiciones de natación y natación sincronizada de una parte de la preliminar, así como la ronda de clasificación, las semifinales y las finales de waterpolo y las pruebas de natación del pentatlón moderno.

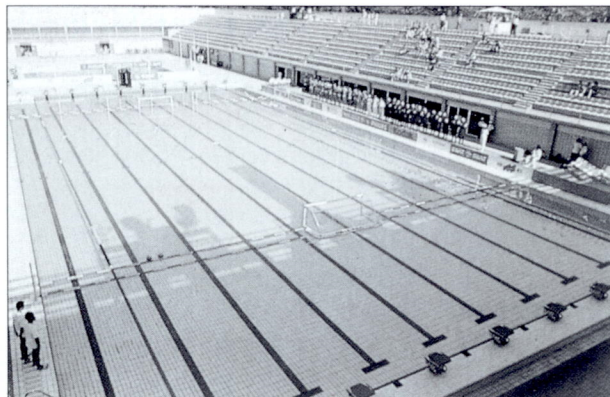

| Deporte | Instalación | Pruebas |
|----------------------|---|--|
| Natación Natación | Piscinas Bernat Picornell Piscinas de Montjuic | Natación sincronizada y finales de waterpolo. Waterpolo y saltos. |

Natación

| Julio | Agosto |
|----------------------|-------------------|
| 25 26 27 28 29 30 31 | 1 2 3 4 5 6 7 8 9 |

Horario pruebas finales Natación

| | |
|--|-------|
| 26, 27, 28, 29, 30 y 31 de julio finales | 18:00 |
|--|-------|

Natación sincronizada

| Julio | Agosto |
|----------------------|-------------------|
| 25 26 27 28 29 30 31 | 1 2 3 4 5 6 7 8 9 |

Horario pruebas finales Natación sincronizada

| | |
|-----------------------------------|-------|
| 6 y 7 de agosto finales | 15:00 |
|-----------------------------------|-------|

Saltos

| Julio | Agosto |
|----------------------|-------------------|
| 25 26 27 28 29 30 31 | 1 2 3 4 5 6 7 8 9 |

Horario pruebas finales Waterpolo

| | |
|---------------------------------------|---------------|
| Domingo 9 de agosto finales | 15:30 y 16:45 |
|---------------------------------------|---------------|

Waterpolo

| Julio | Agosto |
|----------------------|-------------------|
| 25 26 27 28 29 30 31 | 1 2 3 4 5 6 7 8 9 |

INEFC

El Instituto Nacional d'Educació Física de Catalunya, que ha sido construido para la cita del 92 bajo el proyecto del arquitecto Ricardo Bofill, es parte del conjunto de las grandes obras olímpicas de la montaña de Montjuic. Pasados los Juegos se instalará en este edificio la "Universitat Catalana de l'Esport". Durante los Juegos, se realizarán en esta instalación las competiciones de boxeo. Capacidad: 4.000 espectadores.

| Deporte | Pruebas |
|---------|---------|
| Boxeo | Todas |

Boxeo

| Julio | Agosto |
|----------------------|-------------------|
| 25 26 27 28 29 30 31 | 1 2 3 4 5 6 7 8 9 |

Horario pruebas Boxeo

| | |
|-------------------------------------|-------|
| 6 y 7 de agosto Semifinal | 13:00 |
| 8 y 9 de agosto Finales | 10:00 |



Otras instalaciones del Área de Montjuïc

Palau d'Esports de Barcelona

Deporte

Gimnasia
Voleibol

Pruebas

Rítmica
Semifinales

Gimnasia rítmica

Julio

Agosto

25 26 27 28 29 30 31 1 2 3 4 5 6 7 8 9

Voleibol (semifinales)

Julio

Agosto

25 26 27 28 29 30 31 1 2 3 4 5 6 7 8 9

Palau de la Metal·lúrgia

Situado en la Fira de Mostres de Barcelona -Av. de María Cristina-, el Palau de la Metal·lúrgia se levantó para la Exposición Internacional de 1929, junto con un conjunto de otros palacios que rodean la zona. En los juegos olímpicos de 1992 acogerá todas las pruebas de esgrima.

Deporte

Esgrima

Pruebas

Todas

Esgrima

Julio

Agosto

25 26 27 28 29 30 31 1 2 3 4 5 6 7 8 9

Horario pruebas finales **Esgrima**

30, 31 de julio

finales

20:00

1, 2, 4, 5, 6 y 7 de agosto

finales

20:00

Piscines de Montjuïc

Situadas cerca de la Fundació Miró, forman este equipamiento deportivo dos piscinas de nueva creación: la primera se destinará a las competiciones de salto y la otra a las de waterpolo. Con este equipamiento deportivo, diseñado por el arquitecto Antoni de Moragas i Spa, se ha puesto fin a unas piscinas municipales deterioradas con el paso del tiempo y que habían sido construidas para la Exposición de 1929.

Pavelló de l'Espanya Industrial

Deporte

Halterofilia

Pruebas

Todas

Halterofilia

Julio

Agosto

25 26 27 28 29 30 31 1 2 3 4 5 6 7 8 9

Finales

Del 26 al 4 de agosto. Todos los días a las 18:30 h.

Frontó Colom

Ubicado en las Ramblas, nº 18, su construcción data de 1892. Hasta 1920 sirvió de estudio fotográfico y vivienda a l conocido fotógrafo y retratista Napoleón. A partir de aquel año su interior fue remodelado para albergar un frontón, más tarde se convirtió en una conocida sala de baile. Después de un largo período de abandono, el Ayuntamiento de Barcelona recuperó este emblemático edificio, obra del arquitecto Francesc Rogent i Pedrosa, para que sirva de escenario a las competiciones de Pelota Vasca durante los JJ.OO. del 92. Las arquitectas Silvia Farriol y Anna Soler han sido las encargadas del proyecto de remodelación.

Deporte

Pelota vasca

Pruebas

Frontón corto (30 m)

Pelota vasca (deporte demostración)

Julio

Agosto

25 26 27 28 29 30 31 1 2 3 4 5 6 7 8 9

**POR LA COMPRA DE UN TAXI FORD ORION
REGALO DE UN EXTRAORDINARIO R. CASSETTE DIGITAL**



TALLERES ROSILLO S.L.

**EXPOSICION Y VENTAS
JUVENTUD, N.º 9
TEL.: 449 42 73**

HOSPITALET

**TALLERES
ORIENTE, N.º 10
TEL. 449 87 97**

Àrea del Parc del Mar

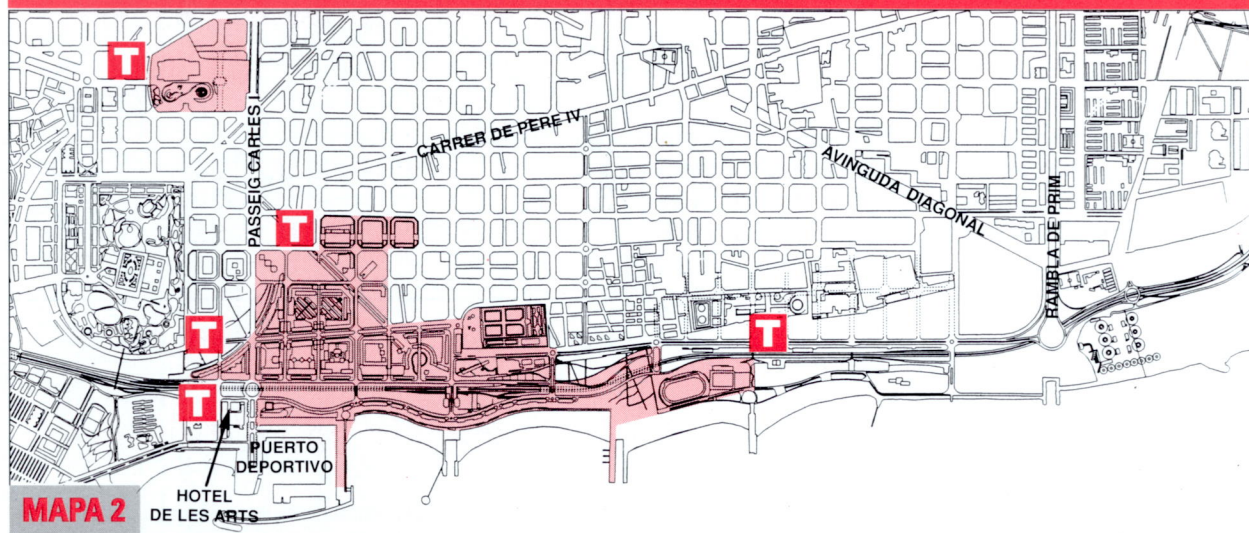

El port Olímpic

El Port Olímpic, con seis hectáreas de muelle y siete de mar cerrado, está delante de la Villa Olímpica, y es aquí donde se desarrollarán las pruebas de vela. Con su construcción, Barcelona ha recuperado cuatro kilómetros de playa.

Deporte

Vela

Pruebas

Todas

Vela

Julio

Agosto

25 26 27 28 29 30 31 1 2 3 4 5 6 7 8 9

Poliesportiu de l'Estació del Nord

La antigua Estación de Ferrocarril, que paralizó sus actividades en 1972, es hoy un amplio polideportivo municipal rodeado por un parque de 31.888 m², donde se celebrarán todas las pruebas de tenis de mesa.

Deporte

Tenis de mesa

Pruebas

Todas

Tenis de mesa

Julio

Agosto

25 26 27 28 29 30 31 1 2 3 4 5 6 7 8 9

Horario pruebas final **Tenis mesa**

Lunes 3 de agosto

Dobles (F)

11:00

Martes 4 de agosto

Dobles (M)

11:00

Miércoles 5 de agosto

Individual (F)

11:00

Jueves 6 de agosto

Individual (M)

11:00

Horario pruebas finales **Vela**

Martes 4 de agosto

Match Race

13:30

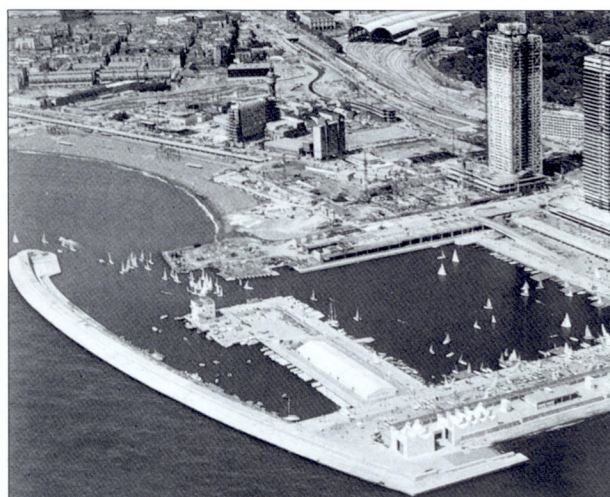

Pavelló de la Mar Bella

Situado junto a las pistas de tenis de la Villa Olímpica, el Pavelló de la Mar Bella será una vez finalizados los juegos sede del archivo del Poblenou y una biblioteca. Otros espacios se dedicarán a la actividad deportiva. Tiene una capacidad para 4.000 espectadores.

Deporte

Bádminton

Pruebas

Todas

Bádminton

Julio

Agosto

25 26 27 28 29 30 31 1 2 3 4 5 6 7 8 9

Horario pruebas finales **Bádminton**

4 de agosto

Individual y dobles

de 11:00 a 15:00 h.

Àrea de la Vall d'Hebron

Velòdrom d'Horta

El Velòdrom d'Horta, construïdo en 1984 para el Campeonato del Mundo de Ciclismo de Pista, es el espacio elegido para las pruebas de ciclismo de pista durante los Juegos de Barcelona. Este equipamiento deportivo tiene una capacidad para 6.400 espectadores.

Deporte

Ciclismo Pista

Pruebas

Todas

Ciclismo

Julio

Agosto

25 26 27 28 29 30 31 1 2 3 4 5 6 7 8 9

Horario pruebas finales **Ciclismo**

Miércoles 29 de julio

| | |
|----------------------------|-------------------------------------|
| Persecución individual (M) | 19:30 - 19:40 |
| Velocidad (M) | 20:00 - 20:15 1/4 (1ª serie) |
| Velocidad (F) | 20:15 - 20:30 1/4 posible desempate |
| Velocidad (M) | 20:30 - 20:40 1/4 (2ª serie) |
| Velocidad (M) | 20:50 - 21:00 1/4 posible desempate |

Viernes 31 de julio

| | |
|-------------------------|---------------|
| Persecución por equipos | 20:00 - 20:15 |
| Persecución individual | 20:30 - 20:35 |
| carrera por puntos | 21:00 - 22:10 |

2 de agosto

| | |
|-----------------|---------------|
| Ruta Individual | 08:30 - 14:15 |
|-----------------|---------------|



Camp Olímpic de Tir

El Campo olímpico de Tiro con Arco es un espacio de 230 x 200 m., apoyado por dos edificios, que ha sido diseñado por los arquitectos Carmen Pinòs y Enric Miralles. El conjunto recupera, según algunos entendidos, el estilo de Gaudí. Concluidos los JJ.OO. del 92, en este espacio se construirán dos campos de futbol y uno de rugby.

Deporte

Tiro con Arco

Pruebas

Todas

Tiro

Julio

Agosto

25 26 27 28 29 30 31 1 2 3 4 5 6 7 8 9

Horario pruebas finales **Tiro**

2, 3 y 4 de agosto 13:00 h.(individuales y por equipos)

Pavelló de la Vall d'Hebron

El Pabellón acogerá las pruebas de voleibol en su fase preliminar y en las semifinales, así como una parte de la competición de pelota vasca. Este polideportivo, elogiado por su magnífico acabado, ha sido proyectado para los Juegos del 92 por los arquitectos Jordi Garcès y Enric Sòria. Tiene una capacidad para 2.500 espectadores.

Deporte

Voleibol
Pelota vasca

Pruebas

Preliminares y semifinales
Demostración

Voleibol

Julio

Agosto

25 26 27 28 29 30 31 1 2 3 4 5 6 7 8 9

La Teixonera

El Complejo de tenis de la Teixonera, diseñado por el arquitecto Tony Sunyer, dispone de 18 pistas de tierra batida, las primeras de propiedad del municipio barcelonés. La pista central tiene una capacidad para 8.500 espectadores, similar a las pistas de Wimbledon.

Deporte

Tenis

Pruebas

Todas

Tenis

Julio

Agosto

25 26 27 28 29 30 31 1 2 3 4 5 6 7 8 9

Horario pruebas finales **Tenis**

Viernes 7 de agosto:

| | |
|------------------|-------|
| 1 dobles (M) | 11:00 |
| 1 individual (F) | 4:00 |

Sábado 8 de agosto:

| | |
|------------------|-------|
| 1 dobles (F) | 11:00 |
| 1 individual (M) | 14:00 |

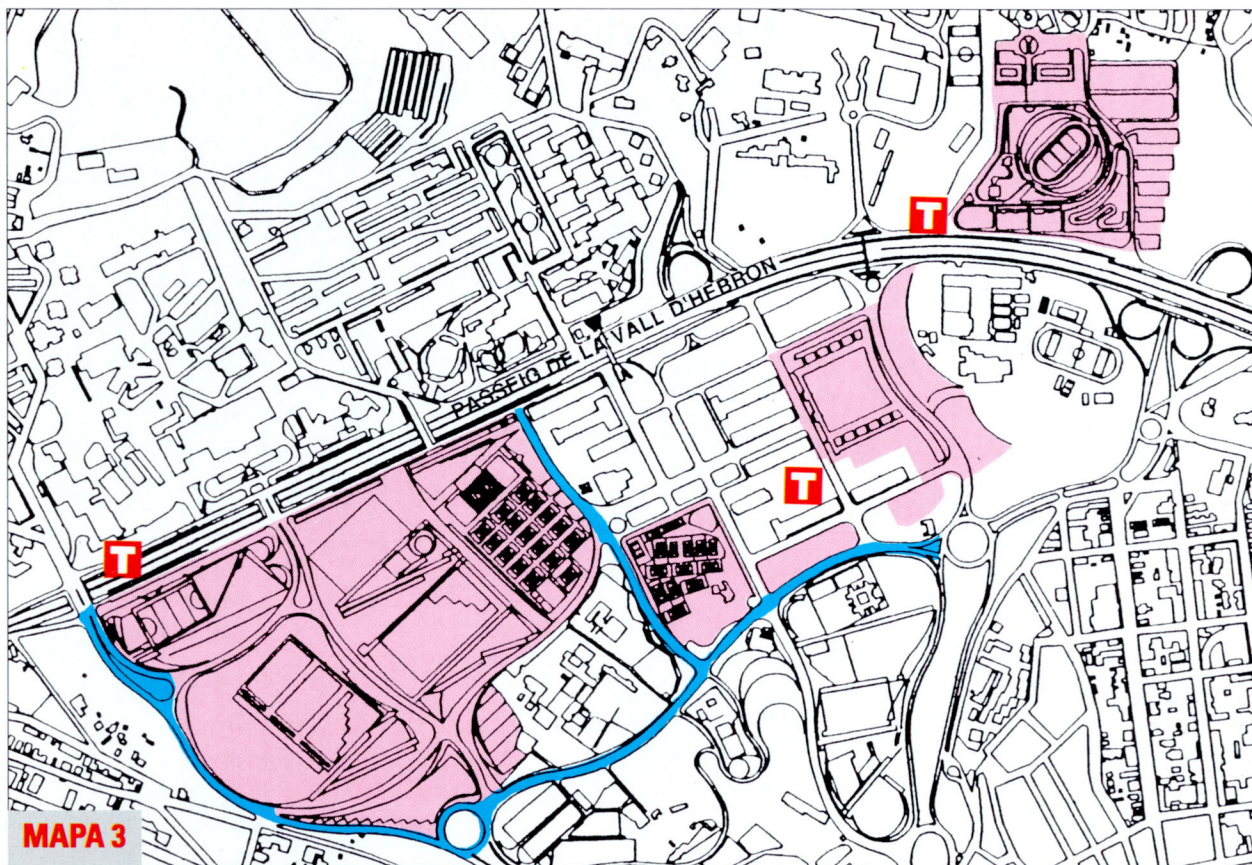

NUEVO SEAT TOLEDO TAXI



El SEAT TOLEDO TAXI, en sus 2 versiones 1.8i GL y 1.9TD GL, es el único del mercado dotado con equipamiento adicional de serie especialmente diseñado para el uso diario del taxi.

EQUIPAMIENTO ADICIONAL:

- Batería 12 V. 380 A (64-AH).
- Alternador 65 A
- Asiento conductor reforzado.
- Interruptor de luz interior en el tablero.
- reinstalación para taxímetro electrónico y módulo.
- Cenicero en ambas puertas posteriores.
- Rueda de repuesto idéntica a dotación.
- Suspensión reforzada.
- Cables de embrague y acelerador reforzados.

AHORA 14% DESCUENTO SOBRE PRECIO FRANCO FABRICA

Sr. TAXISTA Premiamos su fidelidad a nuestra marca. Si Vd. es propietario de un SEAT **LE DESCONTAMOS 100.000 PTS.** al comprar su nuevo TOLEDO TAXI.



Auto Fuber

Badajoz, 52 (Poble Nou) - 08005 BARCELONA - T. 485 00 49 - Fax 485 37 08

ABIERTO AL MEDIODIA

Área de la Diagonal

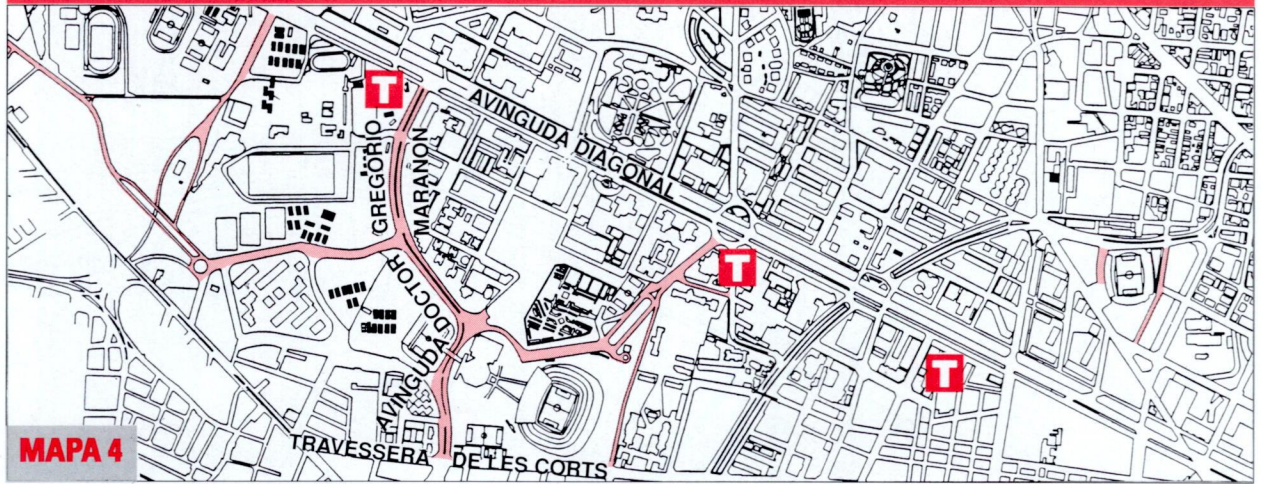

MAPA 4

Estadi del F. C. Barcelona

El Camp Nou, con una capacidad para 114.763 espectadores, fue construido en 1957 bajo el proyecto de Francesc Mitjans. En 1982 fue escenario de la ceremonia inaugural del Campeonato Mundial de Fútbol. Durante los JJ.OO., aquí se disputará el partido preliminar inaugural, dos cuartos de final, una semifinal y la final de fútbol.

| Deporte | Pruebas |
|---------|---------|
| Fútbol | Finales |

Fútbol

| Julio | Agosto |
|----------------------|-------------------|
| 25 26 27 28 29 30 31 | 1 2 3 4 5 6 7 8 9 |

Horario pruebas final **Fútbol**

Sábado 8 de agosto

Final G-29 G-30

20:00



Palau Blaugrana

Forma parte del complejo deportivo del Camp Nou, es un espacio cubierto en el que se han desarrollado importantes encuentros de baloncesto, voleibol, entre otros. Tiene una capacidad para 6.000 espectadores.

| Deporte | Pruebas |
|----------------------|--------------|
| Judo | Todas |
| Taekwondo | Demostración |
| Hockey sobre patines | Finales |

Judo

| Julio | Agosto |
|----------------------|-------------------|
| 25 26 27 28 29 30 31 | 1 2 3 4 5 6 7 8 9 |

Estadi del RC Espanyol

| Deporte | Pruebas |
|---------|-------------------------|
| Fútbol | 5 partidos preliminares |

Fútbol

| Julio | Agosto |
|----------------------|-------------------|
| 25 26 27 28 29 30 31 | 1 2 3 4 5 6 7 8 9 |

Horario preliminares **Fútbol**

| | | |
|--------------------|-----------------|-------|
| 26 de julio | Suecia-Paraguay | 21:00 |
| 27 de julio | Italia-Polonia | 21:00 |
| 28 de julio | México-Austria | 21:00 |
| 29 de julio | Italia-Kuwait | 21:00 |
| 20 de julio | Suecia-Corea | 21:00 |

Real Club de Polo

| Deporte | Pruebas |
|---------|---|
| Hípica | Salto, doma y concurso completo. Equitación de pentatlón moderno |

Hípica

| Julio | Agosto |
|----------------------|-------------------|
| 25 26 27 28 29 30 31 | 1 2 3 4 5 6 7 8 9 |

El taxi circulará con normalidad

El Servicio público de taxi podrá circular con toda normalidad durante los días en que Barcelona vivirá una de las experiencias deportivas más codiciada por todas las ciudades del mundo.

En estos días, sin duda históricos, la Guardia Urbana estará en todas las áreas olímpicas y en los puntos de mayor afluencia de visitantes dispuesta a cualquier tipo de consulta. Todos debemos hacer un esfuerzo de máxi-

ma colaboración, pues esta experiencia que ofrecerá nuestra imagen al mundo no la volveremos a vivir en muchos años.

Para un buen desenvolvimiento de los Juegos y para garantizar todas las medidas de seguridad, se establecerán alrededor de las áreas olímpicas algunas zonas de circulación restringida.

Tome nota de todas ellas:

Normas para el acceso del taxi a la montaña de Montjuïc

Días de competición

Los taxis podrán acceder a la montaña de Montjuïc desde la Av. del Paral.lel por la calle de Cabanes y, si entran por el Passeig de Josep Carner, deberán seguir el Passeig de Montjuïc. Posteriormente continuarán por el Camí Font Trobada y bajarán por el Passeig de Miramar para continuar por la Av. de Miramar, hasta llegar a la Fundació Miró, delante de la cual habrá una parada de taxis. Para bajar desde la Fundació Miró deberán seguir el mismo itinerario y salir por la calle Carles Ibáñez dirección Pueblo Seco. (ver mapa nº 1, página:4)

Jornadas de Inauguración y Clausura de los JJ.OO.

La subida se realizará según el itinerario ya descrito, pero la bajada deberá efectuarse por la Font del Gat y continuar por el Passeig de l'Exposició. **T** En estas dos ocasiones la Parada de Taxis se situará a la altura de la Fundació Miró. (ver mapa nº 1, página:4)

A partir de las 10 de la noche hasta las 7 de la mañana se podrá circular por toda la montaña de Montjuïc -excepto por el interior del Anillo Olímpico-, incluso a través de la recta de l'Estadi, pero siempre que no esté programada alguna competición.

Para dirigirse al Hotel FERIA Palace se recomienda entrar por la calle Font Honrada, continuar por la c/ Mare de Déu del Remei y salir al Poble Sec por la C/ Lleida.

Zonas prohibidas para la circulación de coches privados, excepto vecinos y taxis con pasaje:

Poble Sec- Font de la Guatlla- El Polvorí - Can Clos - C/ de la Mare de Déu del Port, entre c/ del Foc y dels Ferrocarrils Catalans - **Av. del Paral.lel,** entre la c/ Lleida y Pça. Espanya.

El taxi, siempre con pasaje, podrá acceder por los siguientes puntos:

Poble Sec:

C/ Font Honrada; Creu dels Molers, c/ Vila i Vilà i Passeig de Montjuïc.

Font de la Guatlla:

Sant Paulí de Noia i c/ de Trajà

Zona Franca:

c/ Minería; c/ Fonería i c/ dels Alts Fornos.

Pavelló de l'Espanya Industrial

T Parada de Taxis: c/ Rector Triadó, entre las c/ del Elisi y c/ Sant Nicolau.

Área del Parc del Mar

Los puntos del área del Parc afectados por las mismas restricciones de tráfico para los vehículos privados que no pertenezcan a vecinos de la zona o al servicio de taxi con pasaje son los siguientes:

Av. Icària,

tramo Álaba -Ávila

Wad-Ras,

tramo Pamplona-Ávila (prisión)

Ramón Turró,

tramo Joan D'Àustria - Zamora (Colegio)

Ramón Turró,

tramo Álaba - Ávila

Zamora,

tramo Llull-Ramón Turró

Pamplona,

tramo Ramón Turró-Wad-Ras

Álaba,

tramo Llull - Av. Icària

Pg. Clavell,

tramo Pg. Aymà - Bilbao

Llacuna,

tramo Perelló-Taulat

T Paradas de Taxis

Av. de la Circunvalació,

entre las calles Francesc d'Aranda i Wellington

Passeig Calvell,

(a la altura de Bac de Roda)

Calle Ramón Turró,

entre las calles Zamora y Joan d'Àustria

(para la Vila d'Arbitres)

(ver mapa nº 2, página:9)

Estació del Nord

Se cortará Francesc Aranda (Hotel de les Arts) y el Puente de la c/ Sardenya.

Parada de taxis: Calle Ribes

(mapa nº 2, página:9)

Àrea de la Vall d'Hebron

Los puntos del Área de la Vall d'Hebron afectados por las mismas restricciones de tráfico para los vehículos privados que no pertenezcan a vecinos de la zona o al servicio de taxi con pasaje son los siguientes:

Passeig dels Castanyers

C/ dels Germans Desvallés

C/ de Mura

C/ de Dosrius

C/ de Castellar

C/ de Matadepera

C/ de Constantí

C/ de la Muntanyola

Torrent de Cal Notari

T Parada de Taxis

Lateral Mar del Passeig de la Vall d'Hebron,

en el tramo de acceso a las inst. olímpicas.

Velòdrom d'Horta -Passeig de la Vall d'Hebron

Vila de premsa de la Vall d'Hebron,

entre las calles Berruguete y Ventura Rodríguez.

(ver mapa nº 3, página:11)

Àrea de la Diagonal

Zonas afectadas por restricciones de tráfico, excepto para vecinos y servicio público de taxi con pasaje:

Avinguda de Xile

Av. de Joan XXIII, (Facultad de Farmacia) el sentido ascendente siempre y el descendente únicamente las horas de celebración de los partidos en el Camp Nou.

Calle de la Maternitat,

afectada la entrada al recinto de la Diputación.

Calle Salvador Cardenal

Calle Fray Luis de Granada

T Parada de Taxis

Hotel Princesa Sofía: Av. Juan XXIII, lado Llobregat

Hotel Melià: igual que antes de los Juegos.

Hotel Hilton: c/ Vilamar

Hotel Rey Juan Carlos I (Club de Polo): Av. del Dtor. Gregorio Marañón (Escuela d'Aparelladors)

Subárea de Sarrià

Los cortes de la **Av. de Sarrià** y la calle **Ricardo Vila** serán similares a los que se realizan cuando se celebra un partido de fútbol en el Camp de l'Espanyol. **Dr. Roux,** cortada siempre. (ver mapa nº 4, página:12)

Lo pinten como lo pinten

Valencia



Oviedo

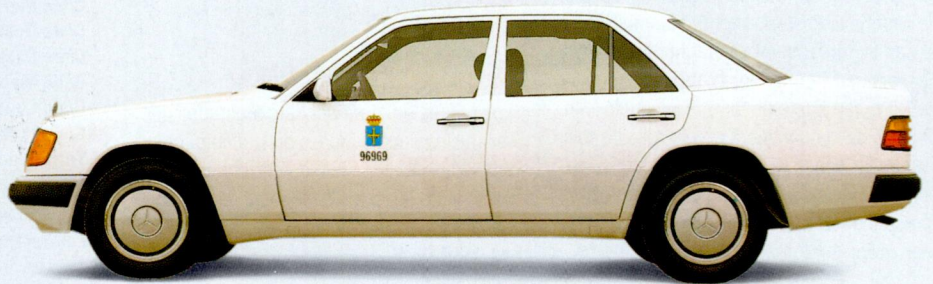

Sevilla



► Muy pocas personas pueden apreciar todas las prestaciones de un Mercedes tanto como Usted. Lo notará desde el primer momento. En la seguridad y rentabilidad. En el

confort y el diseño. En la tranquilidad que supone contar con un servicio de asistencia las 24 hrs. del día. Y con ofertas y servicios especiales que responden siempre ante las

necesidades de un profesional como Usted.

► Todo en su taxi Mercedes está pensado para que conducir sea un placer, aunque sea por obligación. Y recuerde que

rentabilidad solo hay una.



Zaragoza



Barcelona



Madrid

sólo existe un placer comparable al de tener un Mercedes; venderlo con el valor de recompra más elevado del mercado. Ahora, Usted elige. Lo pinten como lo pinten, la rentabili-

dad siempre es la misma en cualquier parte del mundo.

► Infórmese de las mejores condiciones de compra en cualquier punto de la amplia Red de

Concesionarios Oficiales Mercedes-Benz.



Mercedes-Benz

Badalona

Esta ciudad metropolitana, ligada tradicionalmente al baloncesto, acogerá todas las pruebas de este deporte en el Palau Municipal d'Esports, inaugurado el mes de Agosto de 1991 y con una capacidad para 12.500 espectadores. Asimismo, el Pavelló Joventut de Badalona abrirá sus puertas a las competiciones de boxeo.

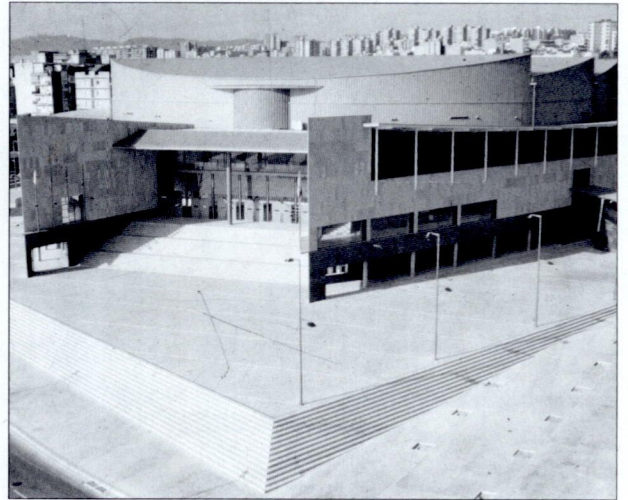

| Deporte | Instalación | Pruebas |
|---------------------|--|-----------------------|
| Baloncesto Boxeo | Palau Municipal d'Esports Pavelló Club Joventut de Badalona | Todas Preliminares |

Baloncesto

| Julio | Agosto |
|----------------------|-------------------|
| 25 26 27 28 29 30 31 | 1 2 3 4 5 6 7 8 9 |

Boxeo

| Julio | Agosto |
|----------------------|-------------------|
| 25 26 27 28 29 30 31 | 1 2 3 4 5 6 7 8 9 |

Horario pruebas finales **Baloncesto**

Viernes 7 de agosto

| | |
|---------------|-------|
| Final 5-6 (F) | 11:00 |
| Final 3-4 (F) | 13:00 |
| Final 7-8 (F) | 20:00 |
| Final | 22:00 |

Sábado 8 de agosto

| | |
|---------------|-------|
| Final 5-6 (M) | 11:00 |
| Final 3-4 (M) | 13:00 |
| Final 7-8 (M) | 20:00 |
| Final (M) | 22:00 |

L'Hospitalet

Junto con Viladecans, l'Estadi Municipal de l'Hospitalet, de reciente construcción y con una capacidad para 6.800 espectadores, será sede de las semifinales y finales del béisbol.

| Deporte | Pruebas |
|---------|-----------------------|
| Béisbol | Semifinales y finales |

Béisbol

| Julio | Agosto |
|----------------------|-------------------|
| 25 26 27 28 29 30 31 | 1 2 3 4 5 6 7 8 9 |

Horario pruebas finales **Béisbol**

| | |
|-----------|-------|
| Final 3-4 | 15:00 |
| Final | 21:00 |



Viladecans

Viladecans, el municipio metropolitano donde la práctica del béisbol tiene una gran tradición desde 1945, acogerá la fase preliminar del torneo olímpico de este deporte en el Estadi de Béisbol inaugurado en ocasión de la Copa de Europa de Clubs de Béisbol, en 1989.

| Deporte | Pruebas |
|---------|-----------------|
| Béisbol | Fase preliminar |

Béisbol

| Julio | | | | | | | | | | | Agosto | | | | | | | | |
|-------|----|----|----|----|----|----|---|---|---|---|--------|---|---|---|---|--|--|--|--|
| 25 | 26 | 27 | 28 | 29 | 30 | 31 | 1 | 2 | 3 | 4 | 5 | 6 | 7 | 8 | 9 | | | | |

Mollet del Vallès

Unas nuevas instalaciones de 452.975 m2, junto a la Escuela de Policía de Catalunya, servirán como escenario de las Competiciones de Tiro Olímpico. Por primera vez en la historia de los Juegos, esta especialidad deportiva se disputa en un solo recinto.

| Deporte | Pruebas |
|---------------|---------|
| Tiro Olímpico | Todas |

Tiro

| Julio | | | | | | | | | | | Agosto | | | | | | | | |
|-------|----|----|----|----|----|----|---|---|---|---|--------|---|---|---|---|--|--|--|--|
| 25 | 26 | 27 | 28 | 29 | 30 | 31 | 1 | 2 | 3 | 4 | 5 | 6 | 7 | 8 | 9 | | | | |

Castelldefels

El municipio costero de Castelldefels ha inaugurado en 1990 un Canal de Regatas con una capacidad de 8.000 espectadores -2000 sentados-, para acoger las pruebas de piragüismo, aguas tranquilas, durante los Juegos de 1992.

| Deporte | Pruebas |
|------------|---------|
| Piragüismo | Todas |

Piragüismo

| Julio | | | | | | | | | | | Agosto | | | | | | | | |
|-------|----|----|----|----|----|----|---|---|---|---|--------|---|---|---|---|--|--|--|--|
| 25 | 26 | 27 | 28 | 29 | 30 | 31 | 1 | 2 | 3 | 4 | 5 | 6 | 7 | 8 | 9 | | | | |

La Seu D'Urgell

Por segunda vez -la primera fue en Munich-, los Juegos Olímpicos celebran las pruebas de "sláalom". En esta ocasión el escenario elegido para el desarrollo de las competiciones ha sido el Parc Esportiu del Segre -La Seu d'Urgell, Lleida-, que dispone de un canal de aguas bravas de 340 metros, además de otras instalaciones complementarias.

| Deporte | Pruebas |
|---------|---------|
| Sláalom | Todas |

Sláalom

| Julio | | | | | | | | | | | Agosto | | | | | | | | |
|-------|----|----|----|----|----|----|---|---|---|---|--------|---|---|---|---|--|--|--|--|
| 25 | 26 | 27 | 28 | 29 | 30 | 31 | 1 | 2 | 3 | 4 | 5 | 6 | 7 | 8 | 9 | | | | |

Granollers

El balonmano está muy unido a la ciudad de Granollers, razón por la cual ha sido elegida como sub sede para las pruebas de este deporte, aunque la final del 1er y 4º puesto se desarrollará en el Palau Sant Jordi de Barcelona. El Palau d'esports de Granollers ha sido construido especialmente para la ocasión y tiene una capacidad para 5.500 espectadores.

| Deporte | Pruebas |
|-----------|-----------------|
| Balonmano | Fase preliminar |

Balonmano

| Julio | | | | | | | | | | | Agosto | | | | | | | | |
|-------|----|----|----|----|----|----|---|---|---|---|--------|---|---|---|---|--|--|--|--|
| 25 | 26 | 27 | 28 | 29 | 30 | 31 | 1 | 2 | 3 | 4 | 5 | 6 | 7 | 8 | 9 | | | | |

Terrassa

Terrassa, cuna del hockey catalán, ha procedido a la remodelación de una antigua zona deportiva de la Av. Abat Marcet para acondicionar toda el Área Olímpica con el fin de poder acoger la totalidad de las pruebas de este deporte en los JJ.OO. del 92. Ésta Área dispone de tres campos de hockey reglamentarios.

| Deporte | Pruebas |
|---------|---------|
| Hockey | Todas |

Hockey

| Julio | | | | | | | | | | | Agosto | | | | | | | | |
|-------|----|----|----|----|----|----|---|---|---|---|--------|---|---|---|---|--|--|--|--|
| 25 | 26 | 27 | 28 | 29 | 30 | 31 | 1 | 2 | 3 | 4 | 5 | 6 | 7 | 8 | 9 | | | | |

Horario pruebas finales Hockey

| | |
|----------------------------|------------------------|
| Jueves 6 de Agosto | 9:30/17:00/19:30 |
| Viernes 7 de agosto | 9:30/17:00/17:30/19:30 |
| Sábado 8 de agosto | 17:00/19:30 |

Banyoles

El Lago de Banyoles, en la provincia de Girona, es la sub sede de las competiciones de remo. Las instalaciones para las 14 pruebas previstas tienen una capacidad para 4.000 espectadores de grada y un número indeterminado de espectadores de pie.

| Deporte | Pruebas |
|---------|---------|
| Remo | Todas |

Remo

| Julio | | | | | | | | | | | Agosto | | | | | | | | |
|-------|----|----|----|----|----|----|---|---|---|---|--------|---|---|---|---|--|--|--|--|
| 25 | 26 | 27 | 28 | 29 | 30 | 31 | 1 | 2 | 3 | 4 | 5 | 6 | 7 | 8 | 9 | | | | |

Otras sub sedes

En "El Montanyà " se realizará el test de resistencia, que incluye el steeple y el cross del concurso completo de hípica. La Maratón Olímpica partirá de Mataró y la competición de ciclismo en ruta se desarrollará en el Circuit Olímpic de Sant Sadurní. Valencia, Zaragoza y Sabadell abrirán sus estadios de fútbol para la competición de este deporte.

La Marató Olímpica pels carrers de Barcelona

La Marató Olímpica se celebrarà el dia 1 d'agost per a dones i el 9 per a homes. La primera Marató es va realitzar als Jocs Olímpics de Londres l'any 1908, en commemoració del soldat Filípides, que va morir en acabar la carrera que va fer des de la ciutat de Marató a Atenes per informar de la victòria grega sobre els perses. La Marató Olímpica es realitza sempre en nuclis urbans i finalitza als Estadis Olímpics.

La Marató'92 s'iniciarà a Mataró, passarà per les poblacions de Cabrera, Vilassar, Premià, El Masnou, Montgat, Badalona, Sant Adrià i, finalment, arribarà a Barcelona.

A Badalona passarà pels carrers: Pomar Baix, Sant Bru, Francesc Layret, Francesc Macià, Alfons XII. A Sant Adrià del Besòs travessarà el carrer Pi i Margall.

Previsió de temps del pas de les maratons olímpiques

| Km | Població | Dones | Homes |
|--------------|-------------------|-------------|-------------|
| Sortida | Mataró | 18:30 h. | 18:30 h. |
| 5 | Vilassar de Mar | 18:47/18:50 | 18:45/18:52 |
| 10 | Premià de Mar | 19:05/19:12 | 19:01/19:18 |
| 15 | El Masnou | 19:23/19:35 | 19:16/19:35 |
| 20 | Badalona | 19:40/19:58 | 19:32/19:57 |
| Mitja marató | Marquès Montroig | 19:44/20:03 | 19:36/20:02 |
| 25 Barcelona | c/Guispúcoa | 19:58/20:26 | 19:48/20:07 |
| 30 | Passeig de Gràcia | 20:16/20:39 | 20:05/20:29 |
| 35 | Passeig Colom | 20:34/20:59 | 20:22/20:52 |
| 40 | La Fuxarda | 20:52/21:21 | 20:38/21:16 |

Carrers afectats per la Marató a Barcelona

| | | |
|-----------------|-------------------|-------------------|
| C/ Guispúcoa | C/ Princesa | Cristina |
| C/ Aragó | C/ Comerç | Av. Rius i Taulet |
| C/ Cartagena | Passeig Picasso | Av. de la Tècnica |
| C/ Mallorca | Av. Marquès | Palau Nacional |
| Av. Diagonal | d'Argentera | Av. dels |
| Passeig de | Passeig Isabel II | Montanyans |
| Gràcia | Passeig Colom | Camí del Polvorí |
| Rambles | Av. del Paral.lel | Estadi Olímpic |
| C/ Ferran | Pça. Espanya | |
| Pça. Sant Jaume | Av. Maria | |

Les hores de pas s'han basat en un estudi realitzat en les darreres i més importants maratons. La primera hora correspon al millor atleta en el punt quilomètric corresponent i el segon en el pitjor.

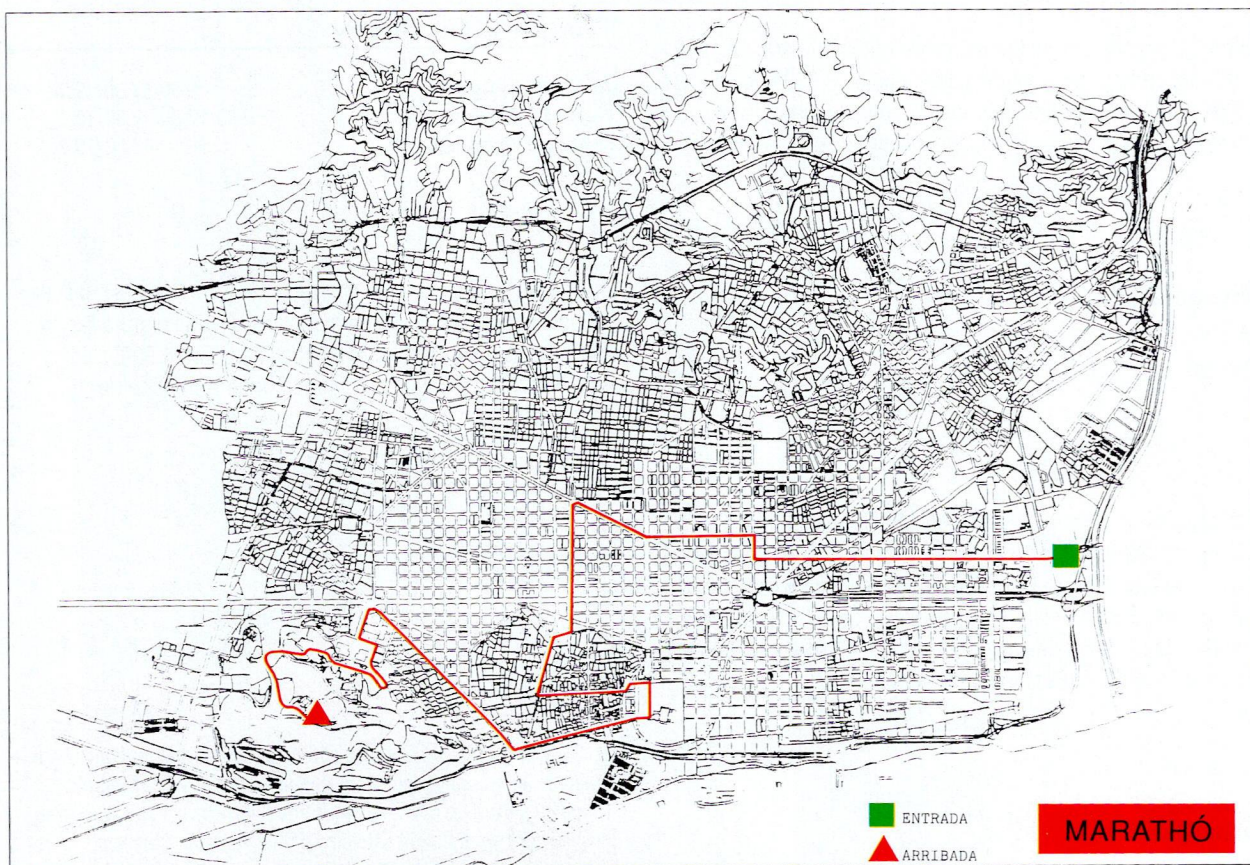

ACTA nº 15

REUNIÓN ADMINISTRACIÓN - ASOCIACIONES DEL TAXI

En Barcelona, a diecisiete de junio de 1992, en el despacho del Director de División de Transportes de la Entitat Metropolitana del Transport se reúnen D. Joan Laporta i Argelich, Director de División; D. Andreu Nebot i Mula, Director de Servicios del Taxi; D. Joan Ferrer de la Oficina Técnica del Taxi, D. Antonio Cabezas del Servicio de Inspección del Servei del taxi; D. Francisco Galván Martín, en representación del "Gremio Unión de Taxistas" (G.U.T.); D. Josep Santacreu i Amat, en representación del "Sindicat de Treballadors Autònoms del Taxi de Catalunya" (STATC); D. Dionisio Gracia Fajardo, en representación del "Sindicato de Taxistas Autónomos de Barcelona" (STAB) y D. Juan Fuentes Bergadà en representación de la Asociación Empresarial del Taxi (AET).

Actúa como Secretaria Delegada la Sra. Irene Mestres, que certifica:

Se abre la sesión a las 12 h. 30 minutos, pasando a tratarse el primer punto del orden del día: la modificación de la "Norma Complementaria XVI del Reglamento Regulador del Servicio de Autotaxis, Autoturismos y Especiales o de abono", referente a las condiciones que han de reunir los taxímetros.

Toma la palabra el Sr. Nebot para referirse a las alegaciones presentadas por los sindicatos representativos del sector en las cuales denuncian que no se les dio información precisa respecto a dicha modificación reglamentaria.

Explica el Sr. Nebot que legalmente la aprobación inicial por el pleno de la Entitat es preceptiva para poder dar audiencia a los interesados.

Seguidamente hace una breve exposición de los motivos que han obligado a la Entitat a elaborar una reglamentación de taxímetros, entre los que destaca: la degeneración que se estaba detectando en este aspecto tras los óptimos resultados conseguidos con la campaña de recolocación de taxímetros y por el desfase de la normativa, que data del año 1934.

Explica que la reglamentación propuesta es el resultado de un estudio técnico y jurídico que incluye dictámenes y recomendaciones de varios organismos y empresas especializadas en la materia. Según esta normativa, después de homologado el taxímetro, la Entitat decide cuáles son aplicables en el ámbito metropolitano.

En el presente expediente -agrega- se ha dado audiencia, no sólo a los Sindicatos, sino a las casas de taxímetros, Generalitat de Catalunya y Metrología.

Informa el Sr. Nebot que, conjuntamente, la Entitat está llevando a cabo desde hace unos tres meses una Campaña de control de taxímetro.

Resalta finalmente que, si bien hay taxistas desaprensivos que realizan actuaciones fraudulentas en materia de taxímetros, lo más inquietante para la Entitat es conseguir un control administrativo eficaz por parte del Departament d' Industria y una colaboración absoluta de fabricantes y talleres para evitar fraudes, actuando con prudencia para impedir que determinadas tácticas comerciales de fabricantes de taxímetros perjudiquen a los profesionales taxistas.

El Sr. Galván interviene para dar lectura a un escrito del Gremio Unión de Taxistas en el que expone su posición contraria a determinados aspectos de la normativa como los relacionados con el funcionamiento del módulo al fundirse las bombillas y, en especial, que no ocasione mayores costos al taxista ni en tiempo ni en dinero.

El Sr. Fuentes expone que se debería incidir en los fabricantes para lograr que desde el inicio los taxímetros se fabriquen de forma que no puedan ser manipulados y que el taxista no se vea involucrado en la cuestión de los fraudes.

El Sr. Santacreu señala que es un asunto de los montadores de taxímetros, puesto que los fraudes se realizan a través de mecanismos complejos y estas manipulaciones no pueden hacerlas los taxistas. Pide que se vigilen estos talleres y se les expliquen las normas sancionadoras con el máximo rigor.

El Sr. Gracia concluye el turno de intervenciones de los miembros de la Comisión de Sindicatos representativos del sector, manifestando que han de buscarse soluciones que no encarezcan los costos de explotación del taxista. Resalta la inquietud del colectivo en el sentido de que con estas medidas los "granujas" se escapen y paguen las consecuencias los taxistas más honrados. Expone que con la reglamentación propuesta las averías en los taxímetros harán perder más días de trabajo a los profesionales. Finalmente, aprovecha esta ocasión para denunciar fallos en la tramitación administrativa del Departament d'Indústria respecto a las revisiones periódicas y, por lo que se refiere a la Entitat, los problemas surgidos cuando se quedan vehículos sin que puedan pintar calcas los viernes a última hora.

El Sr. Ferrer toma la palabra para indicar que el debate debía centrarse en los problemas técnicos. Los taxímetros -señaló- deben estar concebidos de forma que los instaladores no puedan tener acceso más que a una zona determinada y que el resto sea responsabilidad exclusiva del fabricante. En este sentido existiría una verificación primitiva al fabricante, controlado por Metrología, y una verificación de segunda fase al instalador, el cual debería poder realizar esta Entitat. Añade que surgen problemas en los taxímetros que no tienen esta estructura interna.

El Sr. Galván denuncia que pueda llegarse a la memoria central del taxímetro de forma indirecta a través de mando a distancia.

El Sr. Nebot responde que nunca se ha detectado este tipo de fraude por ondas, pero que si los Sindicatos tienen información al respecto deberían colaborar con la EMT. Señala que es inquietante que el sistema de control de los talleres instaurado por el Departament d'Indústria no haya funcionado y que el único responsable sea el taxista, sin que la persona que haya preparado el fraude se vea involucrada.

Después de debatir los asistentes sobre los diferentes fraudes detectados por la Entitat, mostrando taxímetros manipulados y diverso material fotográfico, el Sr. Ferrer realiza una exposición técnica, demostrando que la normativa aprobada inicialmente evita estos fraudes y entrega asimismo a los asistentes un modelo de precinto más seguro.

El Sr. Nebot insiste en que debe hacerse una reflexión interna y disuadir de que se cometan estos fraudes. Añade que el Departament d'Indústria debería controlar a los fabricantes, haciendo responsables a los talleres y no únicamente al taxista.

El Sr. Gracia quiere destacar la colaboración de los Sindicatos en la lucha contra el fraude propiciando los cambios de taxímetros antiguos en los cambios de tarifa, en los cambios de material, etc. Muestra su preocupación por la actitud del Departament d'Indústria sobre el tema, así como por el hecho de que habrá taxímetros en los que estas nuevas técnicas no se podrán aplicar.

La Comisión denuncia las propinas que exigen los hoteles a los taxistas para lograr viajes al aeropuerto y exige que se controle este punto en primer lugar, ya que es una reclamación formulada en muchas ocasiones y se trata de algo muy perjudicial para el sector. Añade que debe evitarse que estas medidas que se proponen respecto al taxímetro supongan costos adicionales para el taxista y que deba pasar más revisiones.

El Sr. Nebot responde que no se pretende perseguir al taxista, sino a los instaladores que realizan los fraudes. Acepta que se retire el plazo de tres días para pasar revisión de taxímetro tras una avería, centrandose entonces el control sobre el relojero de taxímetros y no sobre el taxista.

El Sr. Galván se muestra contrario a las inspecciones callejeras de taxímetros que realiza la Entitat por la mala imagen que se ofrece del sector.

El Sr. Gracia comenta que la administración se encuentra ante una Comisión dialogante y apunta que, en caso de denuncias por cobros abusivos, podrían hacerse revisiones en las ITV. En nombre de la Comisión solicita que se les den a conocer las alegaciones que se presenten en el expediente y la postura del Departament d'Indústria.

La Comisión insiste una vez más en el tema de los hoteles, extrañándose que no se hubiese dado una solución al respecto.

El Sr. Nebot responde que se han hecho algunas gestiones con el Patronat de Turisme y que, tanto los inspectores como la Guardia Urbana, vigilan los importes de los taxímetros al llegar al aeropuerto.

La Comisión denuncia igualmente que se permita cobrar a la Compañía de radiotaxis "La Catalana" 35 ptas. por viaje como suplemento.

El Sr. Nebot responde que es un precio que el usuario paga por el servicio de emisora, como una actividad auxiliar del transporte.

Finalmente se recuerda que sigan las inspecciones de taxímetros, pero con el máximo cuidado para evitar dar una mala imagen del sector, procurando realizar las máximas en las ITV.

LOS JUEGOS OLÍMPICOS

Seguidamente se pasa al segundo tema del día: los Juegos Olímpicos.

El Sr. Laporta plantea la posibilidad de que todos los autotaxis puedan trabajar los días de fiesta.

La Comisión pregunta si se ha estudiado la posibilidad de aumentar las tarifas durante los Juegos.

El Sr. Laporta informa que la aprobación de este incremento debe realizarla la Comissió de Preus de la Generalitat de Catalunya.

La Comisión pide que se plantee como una equiparación de ese período a días festivos, para incentivar al trabajo a todos los conductores.

El Sr. Laporta les responde que, si deciden pedir aumento de tarifas durante ese período, deberían hacerlo por escrito.

El Sr. Nebot manifiesta que se debe procurar beneficiar al máximo al taxista.

La Comisión también muestra la preocupación de no castigar al público de Barcelona y acuerda hacer una petición a la Entitat para que se les autorice a trabajar con una tarifa superior como contrapartida a que los taxis trabajarán todos los días y planificarán sus vacaciones en un período diferente a las olimpiadas.

Siendo las 15 horas 30 minutos y quedando diversos temas a tratar en el apartado de ruegos y preguntas, los asistentes acuerdan abordar dichos temas en otra reunión a celebrar la semana siguiente.

Se fijan como temas de la próxima reunión los siguientes: Ciutat Grogas; Impuesto de Circulación del año 1992; los Seguros de los Autotaxis -tema tratado en la Asamblea de la UNAL celebrada durante el presente mes- .

La Asociación Empresarial del Taxi hace entrega a los asistentes de un dictamen sobre el tema de la aceptación de las Empresas como titulares de licencias de autotaxis, para que tanto la Entitat como el resto de sindicatos lo estudien para poder debatirlo en una próxima reunión.

Siendo las quince horas cuarenta minutos, se levanta la sesión extendiéndose la presente Acta.

AEROPUERTO EL PRAT

NO REGRESE DE VACIO A BARCELONA

PARA SU COMODIDAD, A CADA TERMINAL SE LE HA ASIGNADO UNA ZONA DE APARCAMIENTO PROPIA.

VUELOS DE LLEGADA A BARCELONA

| Puente Aéreo procedente de Madrid | Vuelos diarios de Sevilla |
|--------------------------------------|---------------------------|
| 6:30 | 9:00 |
| 8:00 | 11:15 |
| 8:15 | 16:00 |
| 8:30 | 20:45 |
| 8:40 | 23:40 |
| 8:45 | |

posteriormente, cada hora
hasta las 22:00h.
22:45h. último

MOVIMIENTO DE VIAJEROS EN EL VERANO DE 1991

En **Julio** de 1991, el aeropuerto de El Prat recibió 877.896 pasajeros. En **Agosto** del mismo año, llegaron a El Prat 910.388 pasajeros. En **Septiembre** lo hicieron 874.862 personas. En los tres meses, la mayor actividad se centró en la franja horaria que va desde las 6 de la mañana hasta las 19:00 h. de la tarde. Junto con **Abril** y **Junio**, estos tres meses de verano son los de mayor actividad en el aeropuerto de Barcelona. A todo ello debe añadirse la particularidad que le imprimirán los Juegos Olímpicos y los Paralímpicos, previstos estos últimos para la primera quincena de **Septiembre**.

Durante la duración de los XXV^º JJ.OO. el COOB tendrá reservada su zona de actuaciones en la antigua terminal del Puente Aéreo.

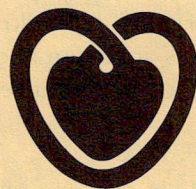

XIVth CONGRESS
OF THE EUROPEAN SOCIETY OF CARDIOLOGY
AUGUST 30 – SEPTEMBER 3, 1992
BARCELONA – SPAIN

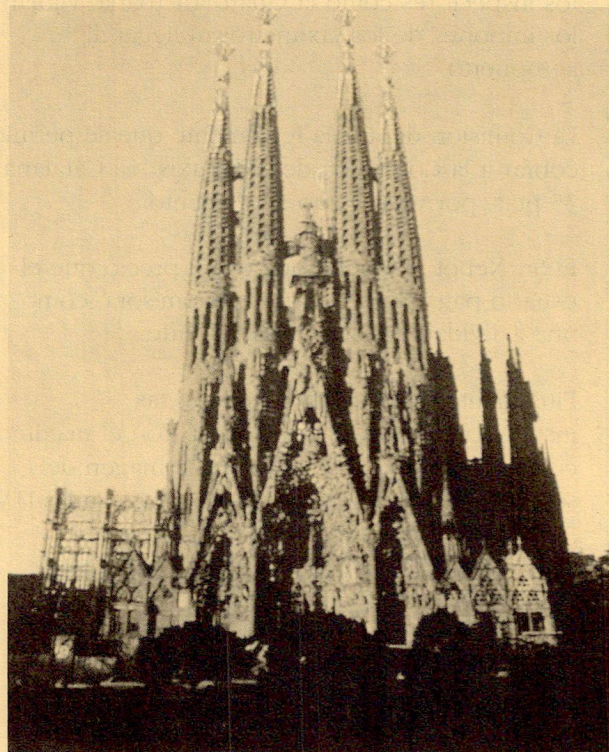
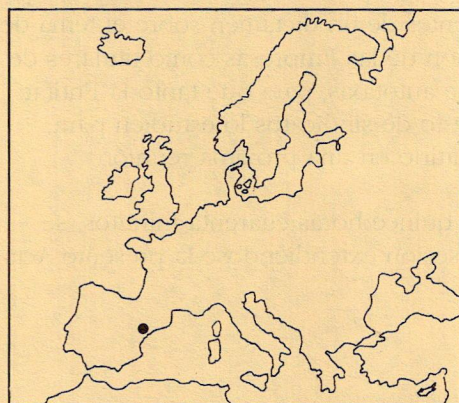

"Barcelona recibirá 15.000 personas para este Congreso Mundial". Lugar: Palacio de Congresos de Montjuïc.

Zona afectada per les proves de ciclisme



Marxa Atlètica

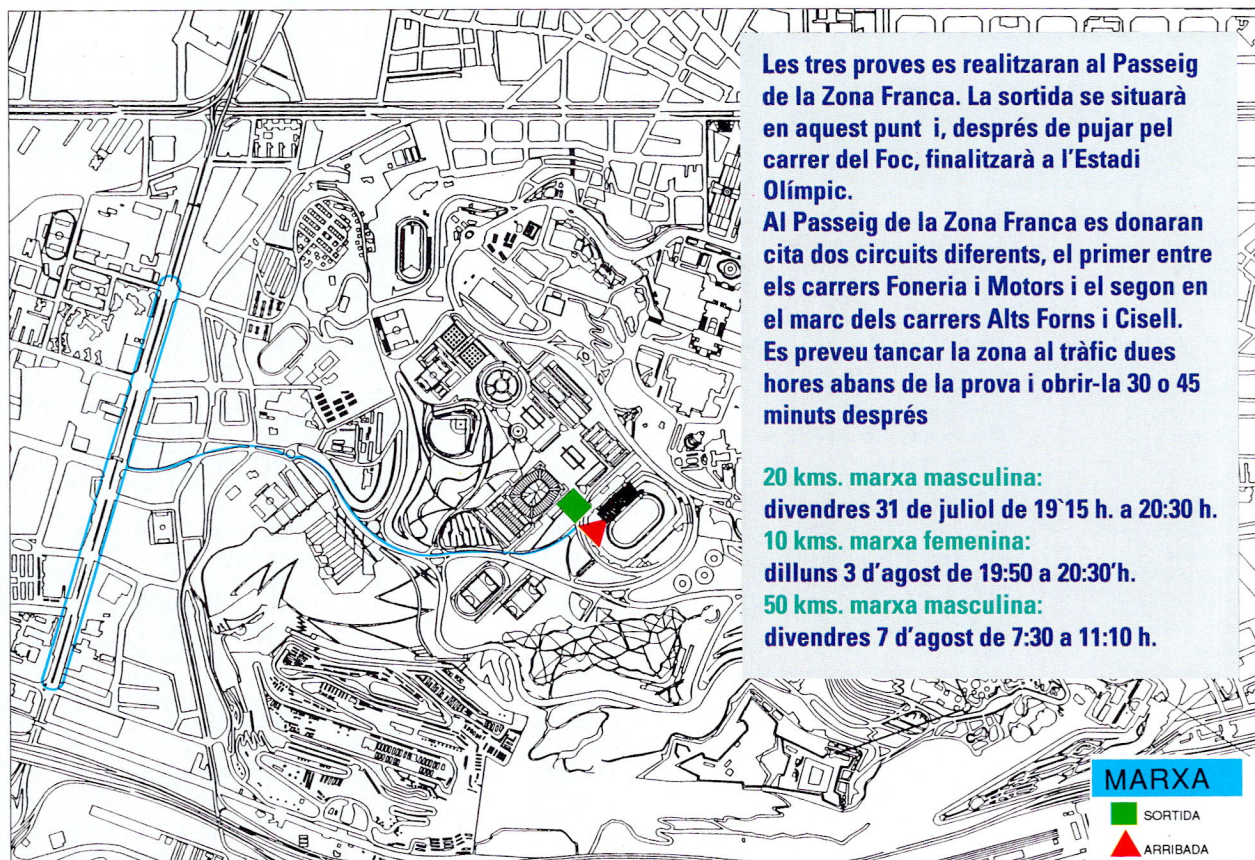

150 km de vías con carril olímpico

La estrategia de movilidad diseñada prevé que el Taxi llegue hasta donde lo haga el transporte público en general. Las medidas se comenzarán a aplicar cuatro días antes de los Juegos, durante los 12 días de competición y se prolongarán hasta dos días después de la clausura. Para poder garantizar el desplazamiento de todas las personas que asistan a los Juegos se ha configurado una red de 150 km. de Carril Bus-Taxi Olímpico. Estos espacios estarán reservados a los coches o autocares de la familia olímpica y al transporte público -taxi con pasaje, autobuses de línea y autobuses especiales de conexión con las áreas olímpicas -, ambulancias, bomberos, etc.

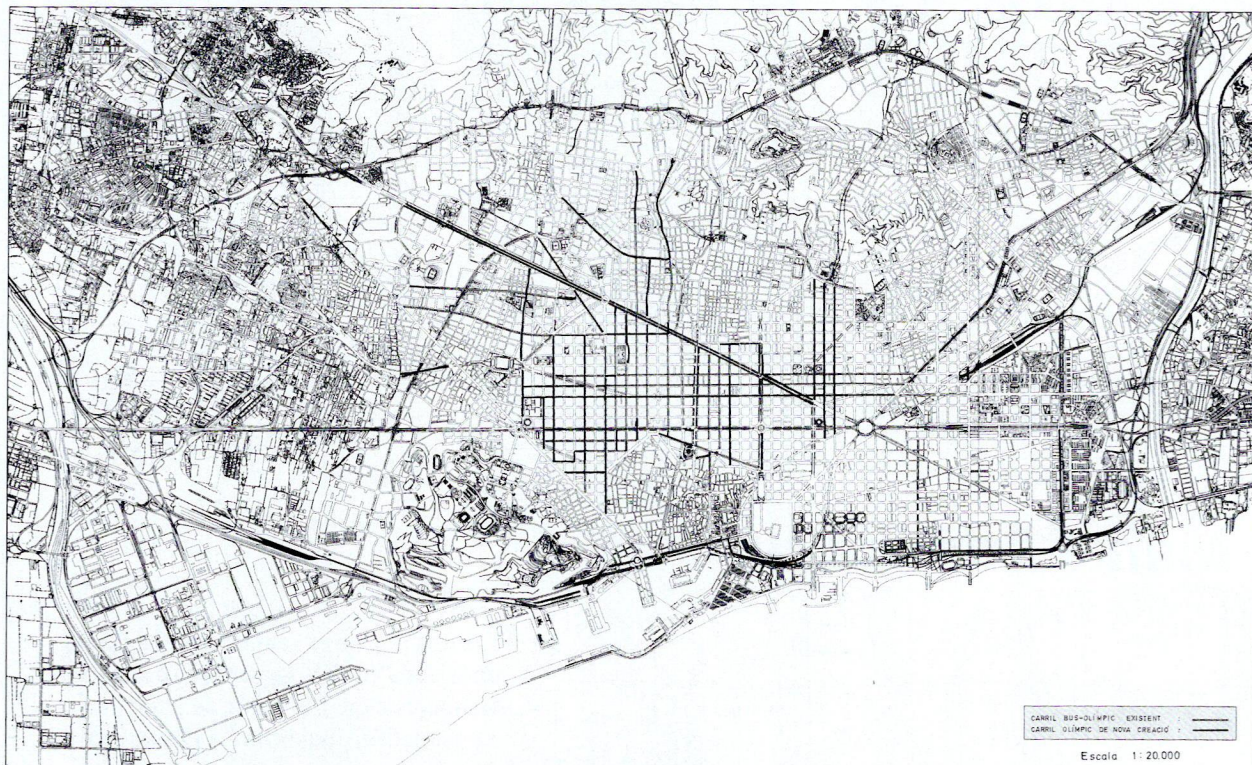

| | | | |
|--------------------------------|---|---------------------------|---|
| Aragó | (de Av. Meridiana a Tarragona) | Padilla | (desde Av. Meridiana a C/ Ribas hasta Rda. Guinardó) |
| Aribau | (entre Pça. Universitat y Via Augusta) | Av. Paral.lel | (ascendente entre Pg. Josep Carner y Vilamarí) |
| Av. Diagonal | (desde Av. Dr. Gregorio Marañón a Pg. Carles I, ambos sentidos calzada central) | Passeig Calvell | (entre Josep Pla y Llacuna) |
| Av. Icària -montaña- | (entre Passeig Carles I y Pça. Pau Vila) | Passeig de Gràcia | (entre Gran Vía y Diagonal) |
| Av. Madrid-Berlín-París | (entre Sants y Balmes) | Passeig Sant Joan | (entre Arc de Triomf y Còrsega, ambos sentidos) |
| Av. Roma | (entre Rocafort y Entença). | Pau Claris | (entre Còrsega y Caspe) |
| Av. Sarrià | (en toda su extensión) | Plaça del Palau | (-lado Llobregat, calzada ascendente- entre Av. Icària y Pg. Isabel II) |
| Balmes | (-descendente- entre Pg. de Sant Gervasi y Rda. Universitat) | Rda. de Sant Pau | (Av. del Paral.lel a Ronda Sant Antoni) |
| Bruc | (de Còrsega a Trafalgar) | Rda. Universitat | (en toda su extensión) |
| Calàbria | (entre Tamarit y Floridablanca) | Sepúlveda | (de Muntaner a Vilamarí) |
| Casanova | (de Rda. S. Antoni a Av. Diagonal) | Tamarit | (entre Av. del Paral.lel y Calàbria) |
| Còrsega | (de Passeig de Sant Joan a Torrent de l'Olla) | Tarragona | (en toda su extensión) |
| Entença | (de Av. Paral.lel a Diagonal) | Trav. de Les Corts | (entre Av. de Sarrià y Aristides Maillol) |
| Floridablanca | (entre Calàbria y Ronda Sant Antoni) | Urgell | (de Rda. Sant Antoni a Còrsega) |
| Fontanella | (en toda su extensión) | València | (entre Tarragona y Av. Meridiana) |
| Gran Via C. C. | (de Vilamarí a Pg. Carles I) | Via Augusta | (entre Pça. Molina y Pça. de Oriente) |
| Lepanto | (desde Rda. Guinardó hasta donde finalice) | Via Laietana | (entre Pça. Urquinaona y Av. de la Catedral) |
| LLúria | (de Pça. Urquinaona a Av. Diagonal) | Viladomat | (de París a Av. del Paral.lel) |
| Mallorca | (entre Av. Meridiana y Av. de Roma) | Vilamarí | (de Aragó a Av. del Paral.lel) |
| Manso | (en toda su extensión) | Villarroi | (Av. Diagonal a Floridablanca) |
| Marina | (desde Aragó a Pça. Alfons X) | | |
| Muntaner | (de Pça Bonanova a Sepúlveda) | | |
| Numància | (entre Av. Diagonal y Viriat) | | |

24 de juliol, Festa col·lectiva per rebre la Torxa Olímpica a Barcelona

La Torxa Olímpica, que arribarà al Port de Barcelona a les 22:00 del 24 de juliol, iniciarà el recorregut pels 10 Districtes Municipals a les 22:30 h. A cada Districte serà rebuda amb actes de caràcter festiu, però en cap cas aquets interferiran l'itinerari establert. Es preveu que la torxa faci "una petita visita" al Camp Internacional de Joventut que es desenvoluparà al Col·legi de Jesuïtes a Sarrià. Un cop finalitzat el recorregut pels 10 Districtes es dirigirà a l'Ajuntament,

on els ciutadans podran anar a veure-la fins al moment de la seva sortida, el 25 de juliol, amb motiu de la Jornada d'Inauguració dels XXV^è Jocs Olímpics. El col·lectiu del taxi, com un dels més representatius de la ciutat de Barcelona, estarà representat en aquest significatiu dia per cinc taxistes: Gerardo Guillén, Jesús Sans, Miguel Bragado, Josep M^è Gomà i Juan Miquel Serrano, els quals duran la flama olímpica en un tram del recorregut.

Itinerari de la Torxa

Moll de la Fusta
Portal de la Pau
Les Rambles
Pça. Catalunya
Rda. Universitat
Pça. Universitat
Gran Via de Les C. Catalanes
Pg. de Sant Joan
Rda. Sant Pere
Pça. Urquinaona
Fontanella
Portal de l'Àngel
Arcs
Pça. Nova (1)
Av. de la Catedral
Via Laietana

Pça. Antoni López
Pg. Isabel II
Pça. del Palau
Marquès de l'Argentera
Interior Parc de la Ciutadella (parlament de Catalunya)
Pg. Pujades
Av. Meridiana
Bonaventura Muñoz
Pallars
Pere IV
Rambra del Poblenou
Lluïl
Bac de Roda
Gran Via de Les C. Catalanes
Sant Joan de Malta
Pça. Valentí Almirall (2)
Sant Joan de Malta
La Vermeia
Escultors Claperós

Guipúscoa
Bac de Roda
Pont de Calatrava
Sagrera
Gran de Sant Andreu
Pça. Orfila (3)
Pg. Torras i Bages
Palomara
Pça. Mossen Clapés
Bartrina
Pg. Valldaura (sota Pont del Drago)
Pg. Andreu Nin
Can Dragó (4)
Roselló i Porcel
Av. Rio de Janeiro
Pg. Valldaura
Pça. Lluçmajor
Pg. Verdum
Dr. Pi i Molist

Pça. Virrei Amat
Pg. Fabra i Puig
Pça. Castella
Tajo
Pg. Maragall
Av. Mare de Déu de Montserrat
Pça. Font Castellana
Camèlies
Sardenya
Rda. Guinardó
Pça. Alfons el Savi (5)
Ronda Guinardó
Castillejos
Av. Gaudí
Provença
Sardenya
Pça. Sagrada Família (6)
Sardenya
Aragó

Pg. de Gràcia
Gran de Gràcia
Goya
Pça. Rius i Taulet (7)
Sant Domènec
Gran de Gràcia
Av. Príncep d'Astúries
Guillem Tell
Via Augusta
Anglès
Jesuïtes de Sarrià
Carrasco i Formiguera
Pg. Bonanova
Pça. de Sarrià (8)
Major de Sarrià
Pça. Artós
Pg. Sant Joan Bosco
Pça. Prat de la Riba
Numància
Travessera de Les Corts

Galileu
Remei
Joan Güell
Pça. Comas (9)
Joan Güell
Travessera de Les Corts
Riera Blanca
Sants
Pça. Sants
Crua Coberta (10)
Pça Espanya
Av. del Paral·lel
Josep Carner
Porta de la Pau
La Rambla Ferran (Pça. Sant Jaume)

Horari del pas de la Torxa als 10 Districtes

Districte 1

Horari previst: 22:30

Districte 10

Horari previst: 23:00

Districte 9

Horari previst: 23:20

Districte 8

Horari previst: 23:40

Districte 7

Horari previst: 00:15

Districte 2

Horari previst: 00:35

Districte 6

Horari previst: 00:50

Districte 5

Horari previst: 01:10

Camp Internacional de la Joventut

(Jesuïtes de Sarrià)

Districte 4

Horari previst: 01:40

Districte 3

Horari previst: 02:00

Aquesta informació és susceptible de ser modificada.

Per qualsevol informació complementària, truqui al telèfon del Servei d'Atenció i Informació del Ciutadà: 412.13.39. / 412.34.16.

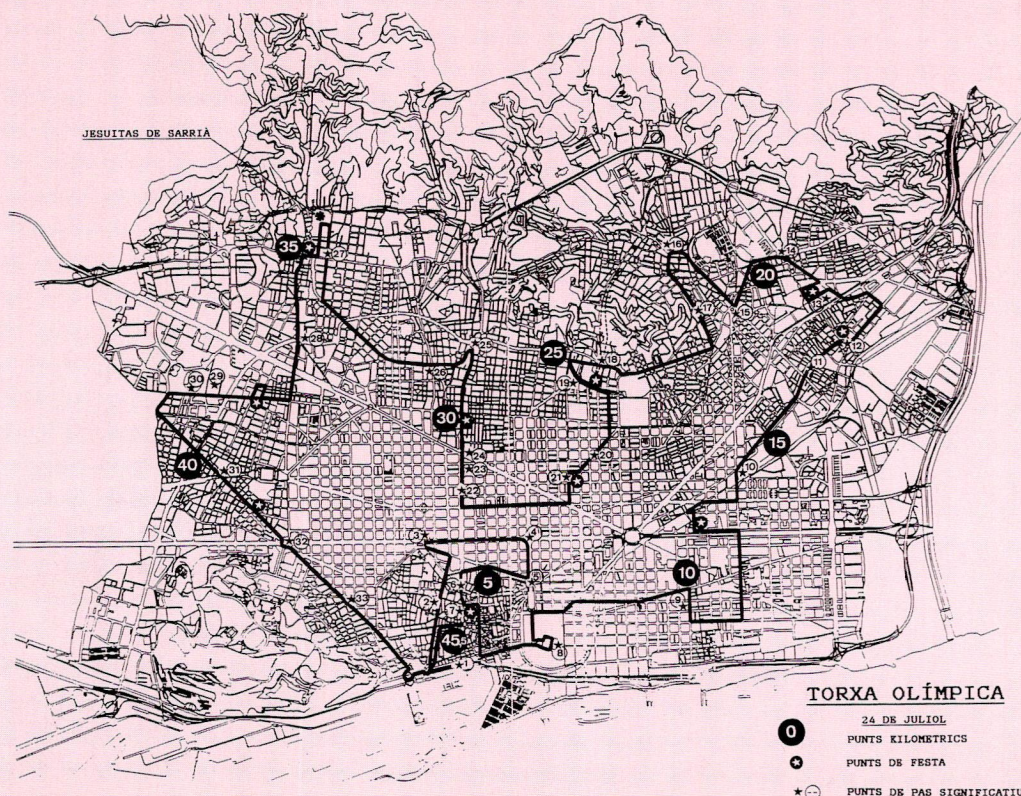

Previsió d'arribada de Creuers Turístics

Mesos: Juliol i Agost

| Dia | Nom del Creuer | Passatge | Dia | Nom del Creuer | Passatge | Dia | Nom del Creuer | Passatge |
|-----------|------------------|----------|---------|-------------------|----------|-----|--------------------|----------|
| 11/Juliol | Eugeni Costa1 | 603 | 30 | Costa Classica | 1500 | 17 | Lilly R | 475 |
| 12 | Ausonia | 755 | 31 | Costa Classica | 1500 | 17 | Ausonia | 755 |
| 12 | Ivan Frarko | 750 | 2/Agost | Eugenio Costa | 1603 | 19 | Lilly R | 475 |
| 13 | Costa Marina | 1025 | 2 | Ausonia | 795 | 22 | Argonaut | 231 |
| 13 | Ausonia | 755 | 3 | Costa Marina | 1025 | 22 | Regina Renaissance | ----- |
| 13 | Ivan Frarko | 780 | 3 | Lilly R | 475 | 23 | Ausonia | 755 |
| 14 | Lilly R | 475 | 3 | Ausonia | 756 | 23 | World Renaissance | 516 |
| 17 | Orpheus | 350 | 4 | Monterrey | 661 | 24 | Star Princess | 1621 |
| 17 | Orpheus | 350 | 4 | DimitShostakovich | 750 | 24 | Costa Marina | 1025 |
| 19 | Ausonia | 755 | 5 | Monterrey | 661 | 24 | Lilly R | 475 |
| 20 | Costa Marina | 1025 | 5 | DimitShostakovich | 750 | 24 | Ausonia | 755 |
| 20 | Dim Shostakovich | 740 | 5 | Lilly R | 475 | 26 | Lilly R | 475 |
| 20 | Ausonia | 755 | 9 | Ausonia | 755 | 30 | Ausonia | 755 |
| 21 | Lilly R | 475 | 9 | World Renaissance | 516 | 31 | Costa Marina | 1025 |
| 23 | Vistamar | 350 | 10 | Costa Marina | 1025 | 31 | Lilly R | 475 |
| 26 | Ausonia | 755 | 10 | Lilly R | 475 | 31 | Ausonia | 755 |
| 27 | Costa Marina | 1025 | 10 | Ausonia | 755 | 31 | Mermoz | 757 |
| 27 | Lilly R | 475 | 10 | Vistamar | 350 | | | |
| 27 | Ausonia | 755 | 12 | Lilly R | 475 | | | |
| 27 | Ivan Frarko | 750 | 15 | Monterrey | 661 | | | |
| 28 | Petr Perviy | 635 | 16 | Monterrey | 661 | | | |
| 28 | Ivan Frarko | 750 | 16 | Ausonia | 755 | | | |
| 29 | Lilly R | 475 | 17 | Costa Marina | 1025 | | | |

**Total passatge previst Juliol/Agost
49.342 persones**

T Parades per al Servei Públic de Taxi

A) Moll de Barcelona (Frontera àrea COOB). Places: mínim 28 taxis.

B) Portal de la Pau (Colom). Places: mínim 12 taxis

C) Moll de Bosch i Alsina (Zona del Port Comercial i d'arribada dels Creuers Turístics). Places:

D) Davant Club Natació Barcelona. Places:

Zona de desencotxament (1 o 2 taxis), exclusiva per al COOB i per als dies dels Jocs. En Moll Adossat.

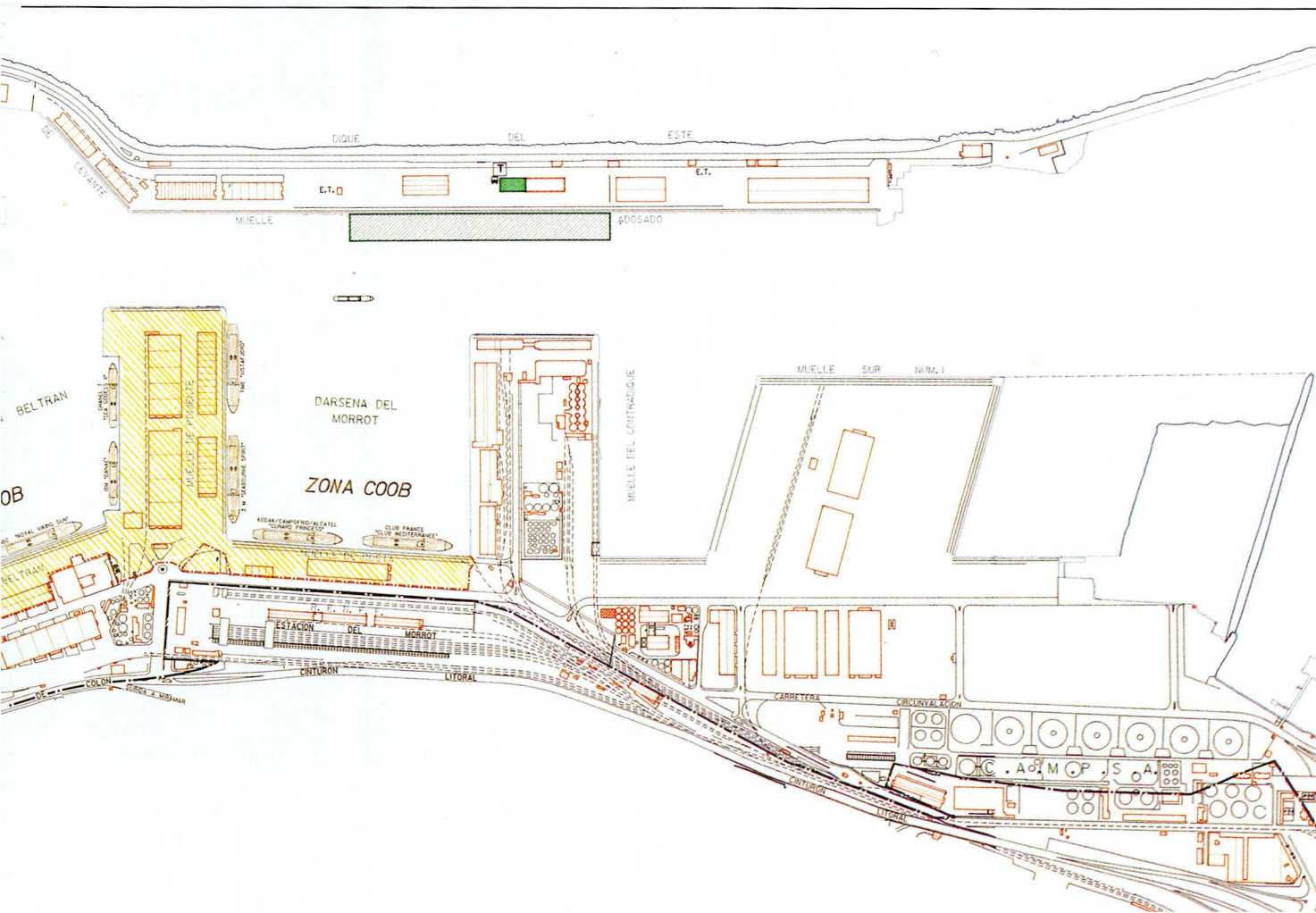

Mesures per garantir el desplaçament del visitant al centre de la ciutat

L'Empresa de Mobilitat Olímpica (EMO'92), constituïda arran dels Jocs per oferir al visitant un desplaçament fluït dins de la ciutat, ha dissenyat un conjunt de productes amb l'objectiu de garantir l'estacionament dels vehicles privats i autocars d'aquelles persones que no siguin de la Família Olímpica i vulguin accedir a la ciutat, potenciant a més l'ús de la xarxa de transport públic amb la màxima comoditat.

Parktren, 92

Aquest sistema està format per un conjunt d'aparcaments situats al costat de les autopistes i carreteres d'entrada a Barcelona, connectat en cada cas amb la xarxa de transport ferroviari corresponent. El visitant olímpic trobarà aparcaments d'aquestes característiques a les Estacions de Renfe de Blanes, Montgat, La Llagosta, Montmeló, Almeda, Sant Boi, Vilanova, Castellbisbal i a l'Estació de Ferrocarrils de la Generalitat de Catalunya a Sant Quirze del Vallès.

El Parktren'92 serà totalment gratuït per tots aquells visitants que adquireixin per 1.000 ptas. el Bitllet Olímpic Park-Tren, que els permetrà viatjar durant un dia amb els serveis de RENFE-Rodalies, Ferrocarrils de la Generalitat de Catalunya, Transports Metropolitans de Barcelona i la línia d'autobús de l'EMT.

Park-Bus'92

Aquest tipus d'aparcament estarà ubicat en quatre punts de Barcelona: Baró de Viver (Nus de la Trinitat), a l'avinguda Josep Tarradellas, al carrer Selva de Mar i a la Zona Universitaria. Aquí únicament podran aparcar els autocars mentre s'espera la tornada dels viatgers. Al mateix temps, els ocupants d'aquests vehicles podran adquirir el Bitllet Olímpic per poder viatjar en qualsevol mitjà de la xarxa de transport públic. Els preus de l'aparcament de l'autocar seran en funció de les característiques del vehicle, però el Bitllet Olímpic per persona i dia serà de 400 ptas.

Per als autocars que vulguin pernoctar a la ciutat una jornada sencera s'ha habilitat un espai a la Zona Franca.

Parkcenter'92

Si, malgrat aquesta àmplia oferta d'aparcaments i de les restriccions de tràfic que s'establiran al centre de la ciutat, el viatger vol accedir-hi amb cotxe privat durant els Jocs, haurà d'haver reservat amb anticipació un plaça de parking d'alguna de les zones previstes per EMO'92 en el marc del producte Parkcenter'92.(Mapa) En el preu de l'aparcament -6.500 ptas. diàries- s'inclou un Bitllet Olímpic de lliure circulació a través de la xarxa de transport públic.



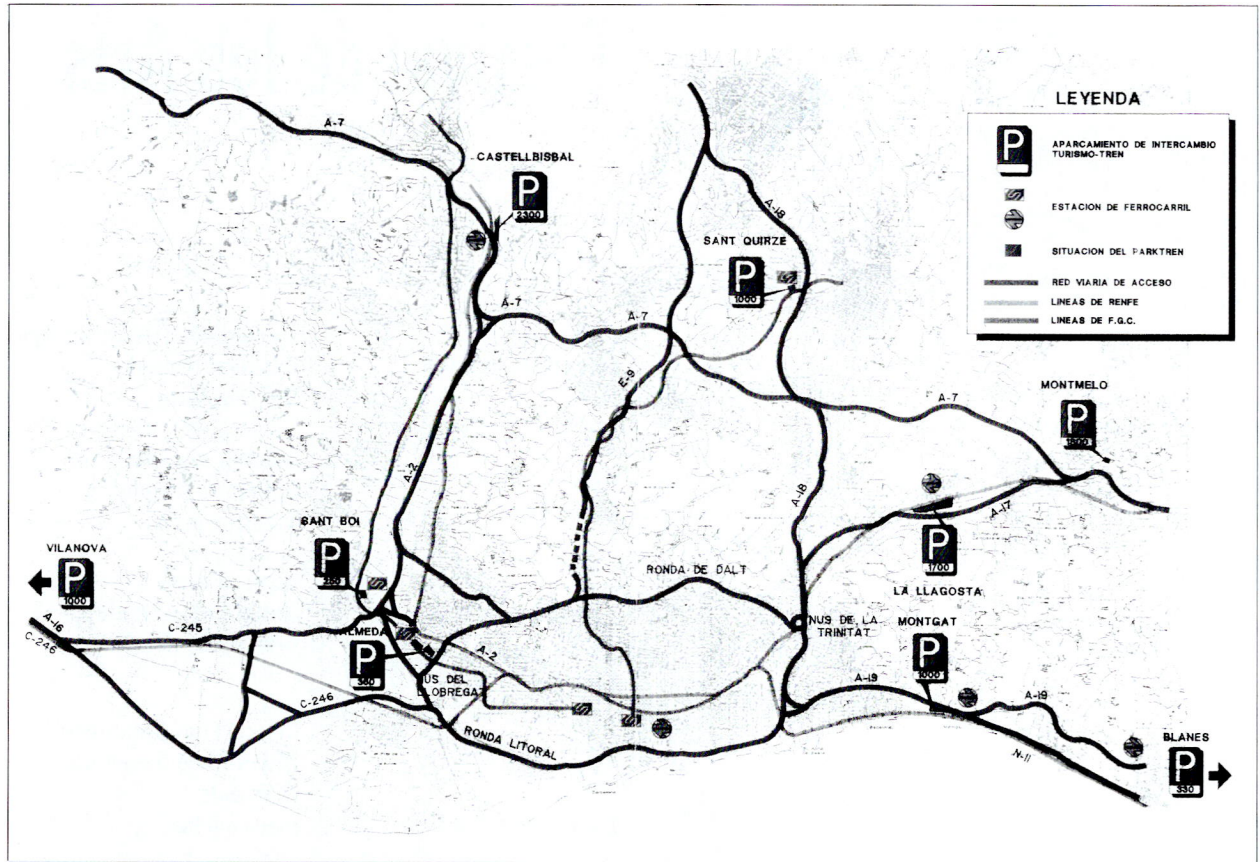

Situación de los aparcamientos de intercambio para los Juegos Olímpicos de Barcelona 1992
TURISMO TREN

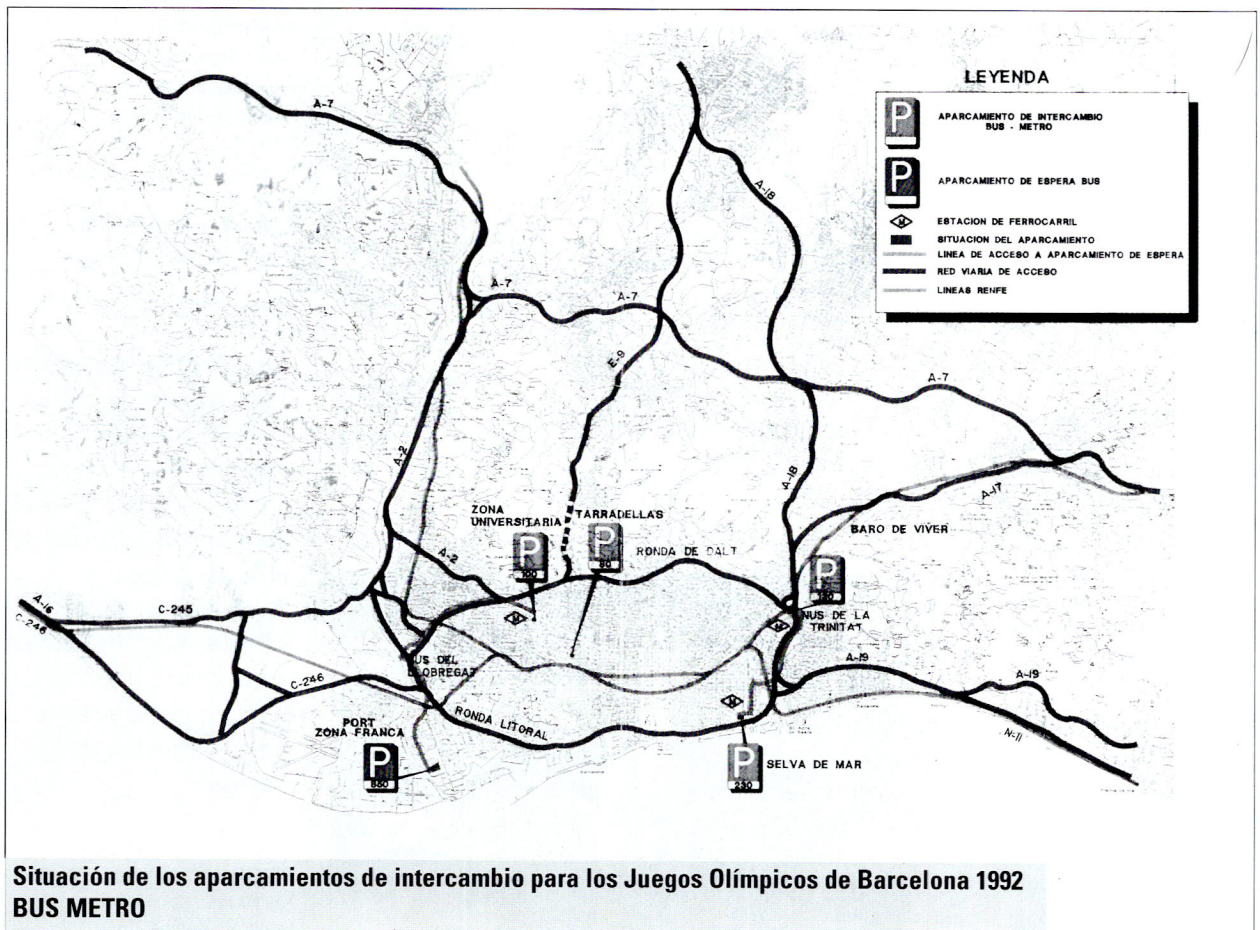

Situación de los aparcamientos de intercambio para los Juegos Olímpicos de Barcelona 1992
BUS METRO

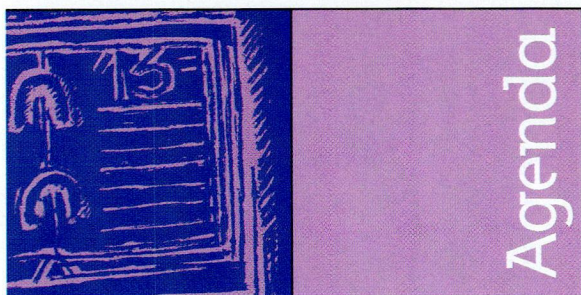

Festival de les Arts

Cubana Marathon Dancing

La Cubana

Mercat de les Flors

del 2 al 26 de juliol
Horari: Dm. - Dss.: 22 h.
Diu 20 h.

Pssssh..

Vol-Ras

Espectacle sense paraules

Villarroel Teatre

del 2 al 9 d'agost
Horari: Dm. - Dss.: 22: 30 h.
Diu 20 h.

Cabaret

director **Jérôme Savary**

comèdia musical en català

del 4 de juliol al 9 d'agost
Horari: Dm. - Dss.: 22: 30 h.
Diu 20 h.

La Grècia de Theodorakis

M. del Mar Bonet

Plaça del Rei

del 15 al 26 de juliol
Horari: 22 h.

Kaalon Keakon

Gelabert-Azzopardi

Companyia de dansa

Teatre Lliure

del 16 al 26 de juliol
Horari: Dm - Dss 21 h
Diu 19 h.

Carpes Barcelona

espais oberts amb terrasses, bars, restaurants i vídeo walls...

del 17 al 9 d'agost
DII - Diu des de les 21:30 h.
(actuacions 22 h.)

Pervers

Allan Goldberg i

Miquel Insua

un espai sonor en tres dimensions

Camp de l'Europa

del 17 al 22 de juliol
Horari Dm-Diu 22 h.

Gumbo Ya-Ya

espectacle musical rural en japonès, anglès, francès, cajun i català

Teatre Goya

del 21 al 24 de juliol
Horari: dia 21: 22:30 h.;
dies 22, 23 a les 22h.
dia 24 a les 19 i 23 h.

Elton John

Mini-Estadi F.C.B.

21 de juliol
Horari: 22:30 h.

Slàstic

El Tricicle

Espectacle sense paraules

Teatre Tivoli

del 23 al 8 d'agost
Horari: DII - Dss 22 h.
Diu 19 h.

Gala Olímpica

Orquestra Mundial de JJ.MM.

Gran Teatre del Liceu

23 de juliol
Horari: 21 h.

El Sarau

Centre Dramàtic d'Osona

espectacle en català

Teatre Poloriama

del 24 de juliol al 9 d'agost
Horari: Dm -Dss 21 h.
Diu 19 h.

Victòria de los Angeles

Gran Teatre del Liceu

24 de juliol
Horari: 21 h.

Castellers

Plaça de la Catedral

26 de juliol
Horari: 18:30 h.

Narciso Yepes

Teatre Grec

27 de juliol
Horari: 21 h.

Concert Orquestra

Simfònica i Cor del Gran

Teatre del Liceu

Gran Teatre del Liceu

27 de juliol
Horari: 21 h.

Companyia Pep Bou

Espectacle sense paraules

Teatre Condal

del 28 al 9 d'agost
Horari: Dm -Dss 22 h.
Diu 19 h.

La Mort de Woody Allen

Gat Company teatral

Espectacle en català

Teatre Joventut

del 31 de juliol a l'1 d'agost
Horari: 21 h.

La Principal de la Bisbal/

Juvenil de Bellpuig

Plaça Catalunya

5 d'agost
Horari: 18:30

Castellers

Plaça Catalunya

2 i 9 d'agost
Horari: 13 h.

Trece gestos de un cuerpo

Ressement

Mediterrània

3,4 i 5 d'agost

Coming together

Stamping Ground

Mediterrània

6,7 i 8 d'agost

Compañia de

Ballet Lírico Nacional

Gran Teatre del Liceu

Horari: 21 h.

Concert del Cor Juvenil

Mundial de Joventut

Musicals

Plaça del Rei

3 d'agost
Horari: 21 h.

Una nit amb...

Poetes catalans

contemporanis

Nuria Espert

Espectacle en català

Teatre Poliorama

3 d'agost
Horari: 21:00 h.

Cobla Els Montgrins

Plaça Catalunya

4 d'agost
Horari: 20:30

¡¡Sr. Taxista, recuerde que después de cada espectáculo son muchos los ciudadanos que solicitan el servicio público de un taxi. Tome nota de las paradas más próximas a los principales teatros, cines y salas de espectáculo de la ciudad!!



FESTIVAL OLIMPIC DE LES ARTS

Leo Bassi
Carpa Barcelona

Barcelona

estrena once hoteles para los JJ.OO.

A partir de este verano, la oferta hotelera de Barcelona se ha incrementado en 4.274 plazas. En estos momentos, por tanto, el Patronat de Turisme situa la oferta global de alojamiento en 32.683 plazas. Coincidiendo con los JJ.OO., abrirán sus puertas por primera vez dos hoteles de cinco estrellas, cinco de cuatro, dos de tres y dos de dos.

En relación con el alojamiento de la familia olímpica, debe señalarse que tres hoteles situados en el Área de la Diagonal albergarán a las personalidades relacionadas con el COOB. El

Hotel Princesa Sofía alojará a los miembros del Comité Olímpico Internacional (COI), las Federaciones Internacionales estarán en el Hotel Hilton y los Comités Olímpicos Nacionales en el Hotel Hilton-Sarrià.

El Gremio de Hoteles de Barcelona facilitará al COOB'92 un total de 3.500 plazas en hoteles de cinco estrellas, 6.700 en hoteles de cuatro estrellas y 5.300 en establecimientos hoteleros de tres estrellas. El contingente de habitaciones está reservado para un total de 17 noches, desde el 24 de julio hasta el 9 de agosto.

Hotel Rey Juan Carlos I ★★★★★ GL

Av. Diagonal, 661 Hab. 412 Plazas 847

Hotel Arts ★★★★★ GL

Av. Carles I, 19 Hab. 455 Plazas 908

Hotel Barcelona-Sants ★★★★★

Plaça dels Països Catalans, s/n Hab. 377 Plazas 754

Feria Palace ★★★★★

Rius i Taulet, 1 Hab. 276 Plazas 534

Hotel Viena ★★★★★

Pintor Fortuny, 13 Hab. 104 Plazas 208

L'Illa ★★★★★

Av. Diagonal -Numància Hab. 103 Plazas 215

Aparthotel Atenea ★★★★★

Joan Güell, 207-209 Hab. 130 Plazas 250

Aparthotel Accés ★★★★★

Gran Via, C.C. 327 Hab. 327 Plazas 66

Hotel Forum ★★★

Equador, 20 Hab. 48 Plazas 86

Hotel Plaza ★★

Plaça Catalunya, 7 Hab. 46 Plazas 86

Aparthotel ★★

Calàbria, 129 Hab. 80 Plazas 320

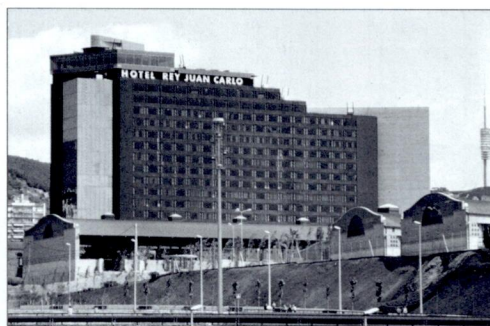

Hotel Rey Juan Carlos I



Hotel Barcelona Sants



Hotel feria Palace



SEAT TOLEDO

Coche Oficial Barcelona 92

PROMOCION LIMITADA.
HASTA EL 31-10-92

APROVECHA AHORA, LAS VENTAJAS OLIMPICAS

14% DE DESCUENTO S/PFF

**100.000 PTAS. MAS POR SU TAXI USADO
SI ES UN SEAT Y OTRAS VENTAJAS MAS**



ADEMAS EN **PRADES**, DESCUENTOS ESPECIALES PARA TAXISTAS EN RECAMBIOS, ATENCION PREFERENTE EN MANTENIMIENTOS Y REPARACIONES Y... TODAS LAS VENTAJAS QUE POR EXPERIENCIA Y ESPECIALIZACION SOLO ENCONTRARAS EN...

SABEMOS COMO ATENDERLE

 **Prades**

SEAT

DESDE 1903

Av. Maresme, 475
Tel. 790 38 40
Fax. 755 01 32
MATARÓ

Anselmo Clavé, 65
Tel. 879 50 54
Fax. 870 30 57
GRANOLLERS

Via Augusta, 10-12
Tel. 384 02 51
Fax. 384 27 53
BADALONA

C/. Pallars, 128
Tel. 300 41 11
Fax. 485 19 30
BARCELONA

Bolivia, 99
Tel. 300 87 11
Fax. 300 89 50
BARCELONA

Hoteles de ★★★★★ GL**Clarís**

Pau Clarís, 150
Tel. 322.32.15

Ritz

Gran Via de Les C.Catalanes, 668
Tel. 448.08.08

Hoteles de ★★★★★**Avenida Palace**

Gran Via de Les C.Catalanes, 605
Tel. 318.52.00.

Barcelona Hilton

Av. Diagonal, 589 - 591
Tel. 419.22.33.

Diplomatic

Pau Clarís, 122
Tel. 488.02.00.

Gran Hotel Catalonia

Balmes, 142
Tel. 415.90.90.

Gran Hotel Havana

Gran Via de Les C.Catalanes, 647
Tel. 412.11.15.

Melià Hotel

Av. Sarrià, 50
Tel. 410.60.60.

Le Meridien Barcelona

Rambles, 111
Tel. 318.62.00.

Presidente

Av. Diagonal, 570
Tel. 200.21.11.

Princesa Sofia

Pl. Pius XII
Tel. 330.71.11.

Suite Hotel

Muntaner, 505
Tel. 212.80.12.

Hoteles de ★★★★★**Alexandra**

Mallorca, 251
Tel. 487.05.05.

Alfa

Zona Franca, Calle K (Mercabarna)
Tel. 336.25.64.

Almirante

Via Laietana, 42
Tel. 268.30.20.

Arenas

Capità Arenas, 20
Tel. 280.03.03.

Atenea (HA)

Joan Güell, 203-205
Tel. 490.13.34

Balmoral

Via Augusta, 5
Tel. 217.87.00.

Barcelona

Casp, 1-13
Tel. 302.58.58.

Calderón

Rbla. Catalunya, 26
Tel. 302.58.58.

City Park Hotel

Nicaràgua, 47
Tel. 419.71.63.

Colón

Av. Catedral
Tel. 301.14.04.

Condes de Barcelona

Pg. de Gràcia, 75
Tel. 487.37.37.

Cóndor

Via Augusta, 127
Tel. 209.45.11.

Cristal Hotel

Diputació, 257
Tel. 487.87.78.

Dante

Mallorca, 181
Tel. 323.22.54.

Derby

Loreto, 21-25
Tel. 322.32.15.

Duques de Bergara

c/ Bergara, 11
Tel. 301.51.51.

Europark

Aragó, 325
Tel. 257.92.05.

Gallery Hotel

Rosselló, 249
Tel. 415.99.11.

Gran Derby

Loreto, 28
Tel. 322.20.62.

Grand Passage Suite Hotel

Muntaner, 212
Tel. 201.03.06.

Hesperia

Dels Vergós, 20
Tel. 204.55.51.

Majestic

Pg. de Gràcia, 70
Tel. 488.17.17.

Master

València, 105
Tel. 323.62.15.

Núñez Urgel

Urgell, 232
Tel. 322.41.53.

Park Putxet

Putxet, 68
Tel. 212.51.58.

Regente

Rbla. Catalunya, 76
Tel. 215.25.70.

Rekord's

Muntaner, 352
Tel. 200.19.53

Rívoli Ramblas

Rambla Estudis, 128
Tel. 302.66.43.

Roma

Av. de Roma, 31
Tel. 410.66.43.

Royal

Rambla Estudis, 117
Tel. 301.94.00.

St. Moritz

Diputació, 262
Tel. 412.15.00.

Victoria

Av. Pedralbes, 16 - bis
Tel. 280.15.15.

Hoteles de ★★★**Aragón**

Aragó, 569
Tel. 245.89.05.

Astoria

París, 203
Tel. 209.83.11.

Atenas

Av. Meridiana, 151
Tel. 232.20.11.

Balmes

Mallorca, 216
Tel. 451.19.14.

Belagua

Via Augusta, 89
Tel. 237.39.40.

Castellnou

Castellnou, 61
Tel. 203.05.50.

Condado

Aribau, 201
Tel. 200.23.11.

Les Corts

Travessera de les Corts, 292
Tel. 322.08.11.

Covadonga

Av. Diagonal, 596
Tel. 209.55.11.

Ficus

Mallorca, 163
Tel. 453.35.00.

Gaudí

Nou de la Rambla
Tel. 317.90.32.

Gòtico

Jaume I, 14
Tel. 317.90.32.

Gran Vía

Gran Via de les C.Catalanes, 642
Tel. 318.19.00

Gravina

Gravina, 12
Tel. 301.68.68.

Lleó

Pelai, 24
Tel. 318.13.12.

Metropol

Ample, 31
Tel. 315.40.11.

Mikado

Pg. Bonanova, 58
Tel. 211.41.66.

Mitre

Bertran, 9
Tel. 212.11.04.

Moderno

Hospital, 11
Tel.301.41.54.

Montecarlo

Rambla Estudis, 124
Tel. 317.58.00.

Numancia

Numància, 72
Tel. 322.44.51.

Oriente

Rambles, 45
Tel. 302.25.58.

Park Hotel

Marquès d'Argentera, 11
Tel. 319.60.00.

Paseo de Gràcia

Pg. de Gràcia, 101
Tel. 215.58.24.

Pedralbes

Fontcuberta, 4
Tel. 203.71.12.

Rambles Hotel

Rambla dels Caputxins, 33
Tel. 301.57.00.

Rallye

Travessera de les Corts, 150
Tel. 339.90.50.

Reding

Gravina, 5-7
Tel. 412.10.97.

Regina Colón

Sagristsans, 13-17
Tel. 318.98.58.

Regina

Gravina, 5-7
Tel. 412.10.97.

Residencia

Pg. Bonanova, 47
Tel. 211.50.22.

Rialto

Ferran, 42
Tel. 318.52.12.

Ronda

Sant Erasme, 19
Tel. 241.89.90.

Rubens

Pg. Ntra. Sra. del Coll, 10
Tel. 219.12.04.

Senator

Via Augusta, 187
Tel.201.14.05.

Silver

Breton de los Herreros, 26-30
Tel. 218.91.00.

Suizo

Pça. de L'Àngel, 12
Tel. 315.41.11.

Tres Torres

Calatrava, 32-34
Tel. 417.73.00.

Turín

Pintor Fortuny, 9
Tel. 302.48.12.

Villa de Madrid

Pl. Villa de Madrid, 3
Tel. 317.49.16.

Wilson

Av. Diagonal, 568
Tel. 209.25.11.

Zenit

Santaló, 8
Tel. 209.89.11.

■ Hoteles Olímpicos

Vint punts d'informació

El Patronat de Turisme de Barcelona ha establert per a l'estiu olímpic un conjunt de 20 Oficines d'Informació a disposició de tota les persones que vulguin assabentar-se del que oferirà la ciutat abans, durant i després dels Jocs. A més, dins la línia de l'experiència dels darrers anys, un grup de Casques Vermelles donaran informació al carrer en dos itineraris. El primer estarà centrat en el Barri Gòtic i la Sagrada Família i el segon en la zona del Portal de l'Àngel.

Oficines obertes tot l'any

Estació de França
Estació de Sants

Oficines obertes del 15 de juny al 27 de setembre

Palau de la Virreina
Pça. Sant Jaume (**Ajuntament**)
Portal de l'Àngel (**Casaques Vermelles**)
Av. de la Catedral (**Casaques Vermelles**)
Sagrada Família (**Casaques Vermelles**)

Oficines obertes del 14 de juliol al 12 d'agost

Palau de Congressos
(**Centre Principal de Premsa**)
Estació Passeig de Gràcia
Estació Pça. Catalunya
Port Portal de la Pau

Port Moll de la Fusta -Via Laietana-
Port Moll Adossat
Pça. Espanya (**Oficina Mòbil**)
Àrea Diagonal (**Oficina Mòbil**)
Àrea Vall d'Hebron (**Oficina Mòbil**)
CIAJ (**Centre d'Informació per a Joves**)
c/ Ferran - Avinyó.
Museu d'Història de la Ciutat
Turisme Atenció (**Guàrdia Urbana**), Rambla 43.

Informació al carrer del 15 de juny al 27 de setembre

Rambla I
Barri Gòtic
Sagrada Família
Rambla II
Zona Portal de l'Àngel

Bus Turístic

del 13 al 27 de juny



LATORRE AUTOCOM

Sr. **TAXISTA**, ahora tiene la oportunidad de cambiar su taxímetro por un moderno aparato electrónico de reconocida fama y calidad mundial.

Le abonamos 10.000 Ptas.
por su viejo taxímetro al adquirir un moderno y fiable **Argo-Kienzle** electrónico Modelo 1144

¡Además, recibirá un valioso y práctico regalo que le sorprenderá!

TAXÍMETRO ELECTRÓNICO ARGO 1144

Infórmese en nuestros talleres oficiales:

Latorre Autocom, S.A.
Avda. 1 de Mayo, 13-15
P.I. Gran Vía Sur (Hospitalet)
Teléfono 263 24 01

Cooperativa del Taxi
Espronceda, 123
Barcelona
Teléfono 307 66 08

Tomas Latorre e Hijos, S.A.
Puigcerdá, 98
Barcelona
Teléfono 307 33 58

Taxímetros Antolín
Nicaragua, 9
Barcelona
Teléfono 230 92 92



Oferta válida hasta el 30 de septiembre de 1992

Y AHORA & QUE?



RALARSA

AUTO CRISTAL

- Instalación de:
- Techos solares
 - Grabación de matrículas en los cristales
 - Película oscurecedora cristal

En cualquier sitio, dos días. Si viene a vernos, le cambiamos el cristal en el acto, no importa la marca o el modelo de su automóvil, ni si es nacional o de importación, sea cual sea lo tenemos en stock, ¡Seguro! Y además, dejaremos su coche limpio de molestos cristallitos.

¡Ah! y de precio... ¡Como en ningún sitio!

TALLERES EN:

BARCELONA

Grassot, 87
Tel. (93) 457 34 97

La Maladeta, 19
Tel. (93) 352 88 05

Avila, 99
Tel. (93) 309 16 13

L'HOSPITALET

Pau Casals, 140
Tel. (93) 263 04 18

BADALONA

Coll y Pujol, 34
Tel. (93) 399 13 61

GERONA

Trav. de la Creu, 11
Tel. (972) 21 86 23

SABADELL

Forn, 3-5
Tel. (93) 726 23 34

*Obsequiaremos
con la presentación
de este anuncio
de unas llaves fijas
o alicates*

GUIA URBANA DE BARCELONA AREA Y REGION METROPOLITANA Y OTROS MUNICIPIOS

45 Guías Urbanas • 3.263 páginas • 1.341 planos • 85.000 datos de utilidad pública
15.000 empresas sobre los planos parciales

CONOZCA A FONDO LAS NUEVAS RONDAS DE BARCELONA

Entradas - Salidas - Conexiones con autopistas - Túneles de Vallvidrera

POLIGONOS INDUSTRIALES Y SITUACION DE LAS EMPRESAS QUE EN ELLOS SE UBICAN

Todo ello sobre los planos parciales y planos generales que contiene la nueva edición de la

PLANOS ADJUNTOS

Plano de Barcelona dividido
en 208 planos parciales

Mapa provincia de Barcelona

TOMO 1 BARCELONA CIUDAD:

Información general
Nomenclatura de calles
Nomenclatura de industrias
Planos Parciales

TOMO 2 GUIAS URBANAS DE:

Argentona, Badalona, Barberá del Vallès,
Castellar del Vallès, Cerdanyola, Granollers,
Manresa, Mataró, Mollet, Montcada i Reixac,
Montgat, Ripollet, Sabadell, Sant Adrià, Santa
Coloma de Gramenet, Santa Perpètua de
Mogoda, Terrassa, Tiana y Vic

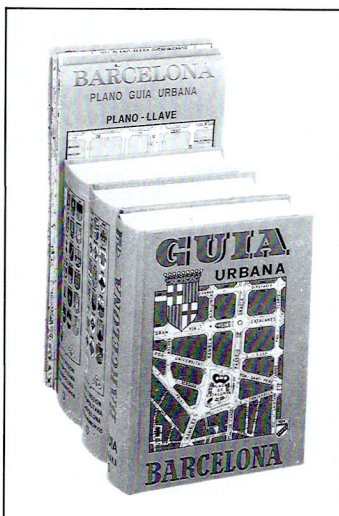

MAPAS ADJUNTOS

Mapa de Catalunya i Balears

Mapa-Llave Area Metropolitana
de Barcelona y otros municipios

TOMO 3 GUIAS URBANAS DE:

Castelldefels, Cornellà, Esplugues de Llobregat,
Gavà, L'Hospitalet de Llobregat, Igualada,
Martorell, Molins de Rei, Pallemà, El Papiol,
El Prat de Llobregat, Rubí, Sant Boi de
Llobregat, Sant Climent de Llobregat, Sant
Cugat del Vallès, Sant Feliu de Llobregat,
Sant Joan Despí, Sant Just Desvern, Sant
Vicenç dels Horts, Santa Coloma de Cervelló,
Sitges, Viladecans, Vilafranca del Penedès,
Vilanova i la Geltrú y Zona Franca.

¡MAS DE 30 AÑOS SIN PERDER EL NORTE!

Editorial Pamias • Mallorca, 82 - 08029 Barcelona • Teléfono 321 17 96

Euromóvil

La Comunidad Europea en los Juegos Olímpicos de Barcelona

Como gran final de una gira por nueve ciudades españolas, el 24 de julio llegará a Barcelona "Euromóvil", una exposición itinerante que permanecerá en la ciudad hasta la clausura de los Juegos. Los visitantes de esta muestra podrán ponerse al día sobre los aspectos fundamentales de la Comunidad en este trascendental año de 1992 y contemplar por primera vez la Televisión de Alta Definición (TVAD), nueva tecnología europea que recoge los frutos sembrados por la colaboración entre empresas de nuestro continente.

Desde que emprendió su andadura europea, el "Euromóvil", instalado en un camión articulado de 30 toneladas de peso, ha recibido la visita de 85.000 personas en 38 ciudades de 6 países. En febrero, con motivo de los Juegos Olímpicos de invierno, realizó su primera escala en Albertville, en pleno Alpes franceses, donde acogió a 30.000 visitantes. Cuando concluya su periplo en Barcelona, el Euromóvil habrá pasado por 60 ciudades europeas de los 12 estados miembros de la Comunidad.

"Mil caras una sola fuerza"

La TVAD -la televisión del futuro- se caracteriza por su pantalla de formato cinematográfico -más plana y alargada-, y por la extraordinaria calidad de su imagen. Los visitantes del Euromóvil podrán contemplar en TVAD algunas imágenes de los Juegos Olímpicos de Invierno de 1992, un documental de 30 segundos sobre la Unión Europea, etc.

Para los jóvenes visitantes de entre 12 y 17 años, la exposición ofrece una atracción especial: un concurso de carteles sobre el tema: "1 de enero de 1992: caen las barreras". Merece la pena recoger las bases del mencionado concurso. El premio para su ganador consistirá en un viaje de tres días, con todos los gastos pagados, a la Exposición Universal de Sevilla.

Las personas que la visiten también podrán informarse de los elementos fundamentales de las iniciativas comunitarias sobre medio ambiente, política juvenil, investigación y desarrollo industrial y unión política y monetaria. La exposición pretende dar respuesta a una sencilla pregunta que se plantea mucha gente de la calle: "Europa. Y a mí, ¿qué me va en ello?"



Según Lisa Pavan-Woolfe, funcionaria de la Comisión Europea encargada del proyecto: "El mensaje es simple: la Comunidad quiere construir una Europa unida, pero respetando decididamente la diversidad cultural y nacional de sus países y regiones. Esta idea queda plasmada en nuestro lema: *Mil caras, una sola fuerza*".

Gracias al pleno apoyo que el programa olímpico de la Comisión ha recibido del Comité Olímpico Internacional, en el "Euromóvil" se expo-

nen algunos recuerdos originales cedidos por el Museo Olímpico de Lausana. Entre ellos cabe destacar la antorcha olímpica de los Juegos de Seúl y diversas medallas, como por ejemplo la de oro de los primeros Juegos Olímpicos de invierno, celebrados en St. Moritz en 1928. También se encuentra a bordo una maqueta del Pabellón Europeo de la Exposición Universal de Sevilla. El "Euromóvil" forma parte del programa olímpico de la Comunidad Europea para 1992. Asimismo esta iniciativa incluye la concesión de 6 millones de ECUS

(780.000.000 Ptas.) al COOB y 1 millón de ECUS (130.000.000 Ptas.) destinados a los Juegos Paralímpicos (Barcelona, 3 a 14 de septiembre y Madrid, 15 a 23 de septiembre), en los que participarán minusválidos físicos y mentales. Por otra parte, la Comunidad ha emprendido recientemente una campaña en toda Europa contra el dopaje en el deporte.

Durante la Ceremonia de Apertura de los Juegos de Barcelona, miles de millones de espectadores de todo el mundo verán la media hora que se consagrará a Europa, su música, su cultura

y su voluntad de unión. Entre otras cosas habrá una demostración de la tradición catalana de los "castells", las torres humanas. En un ejercicio de inteligencia y precisión física, más de 2000 hombres y también mujeres, encaramados unos sobre otros, construirán doce torres en homenaje a los 12 países que están edificando la CEE. El conjunto quedará rematado por los colores oro y azul de la bandera europea, que serán también los colores de unos gigantescos fuegos artificiales.



La colaboración entre la Comisión Europea y el COOB se remonta al año 1988, dando continuación a una solicitud de participación financiera propuesta a Bruselas por el Comité Organizador de los Juegos de Invierno '92 de Albertville. El Parlamento Europeo pidió a la Comisión establecer contactos formales y directos con el movimiento olímpico.

"Desde el principio, nuestras relaciones con el COOB estuvieron marcadas por un espíritu de colaboración y de gran cordialidad", señala la Sra. Pavan. "La Comisión Europea está muy

agradecida de poder participar de esta manera en los Juegos de Barcelona, puesto que representa un gran momento histórico, no sólo para esta ciudad, para Catalunya y para España, sino también, teniendo en cuenta la celebración en el mismo año de los Juegos de Invierno en Albertville, para toda la Comunidad Europea".

Commission des Communautés Européenes-Programme Olympique

¿está próxima su jubilación?

**sáquele a su licencia
70.000,— Pts. al mes**

**Lo recomienda Francisco Vallespí, un profesional
con 33 años en el taxi. ¡llámeme!
Tel. 487 84 84**

Optica Ruiz Urrea

Diplomado A. Ruiz Beckers
Talleres propios. Fundada en 1924
Ronda San Antonio, 63
Teléfono 454 59 45
08011 Barcelona

LENTILLAS CORNEALES - APARATOS PARA SORDOS
(servicio de limpieza y reparación)

Monturas Nacionales y de importación. Cristales de todos los tipos.
Distribuidor Oficial de las gafas CARTIER PARIS
Especialistas en los multifocales invisibles, visión perfecta en todas las distancias.

RENOVACION DEL PERMISO DE CONDUCIR

Si le han encontrado alguna deficiencia visual, VISITENOS y le daremos la solución.
SUS GAFAS EN DOS HORAS

20% de Descuento a los Sres. taxistas y familiares.

65 años como profesionales ópticos, garantizan nuestros trabajos y servicios.



NEUMATICOS
Hnos. ROJAS
y



kléber

ESPECIALIDAD EN:

FENÓMETRO • EQUILIBRADO DE RUEDAS
(DINÁMICO Y ESTÁTICO)
COMPROBACIÓN ELECTRÓNICA DE SUSPENSIÓN

C/Aragón, 138 Tel. 453 37 32
C/Hernán Cortés, 17 Tel. 231 78 07
C/Valencia, 561 Tel. 232 64 17

TALLERES IDEAL AUTO

S.C.P.

Reparación general del automóvil
Motor diesel y gasolina
montaje y reparación de equipos
GAS BUTANO • G L P

Sábados abierto todo el día

Varsovia, 25 Tel. 235 31 22
08026 BARCELONA

RECAMBIOS
TAXI-AUTO S.L.

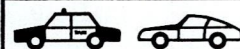

ACCESORIOS

RECAMBIOS EN GENERAL
AL SERVICIO DEL TAXI

Central: Castillejos, 306 - 08025 Barcelona
Tel. 236 04 00 - Fax 236 04 05
Cartellá, 189 - 08031 Barcelona - Tel. 357 44 54

CLINICA DEL AUTOMOVIL, S. A. REPARACION GENERAL

AMIGO TAXISTA

Tenemos la solución para que conducir su coche le sea más cómodo
• ADAPTAMOS EMBRAGUES AUTOMATICOS PARA CUALQUIER
TIPO DE AUTOMOVIL

CONSULTAR PRECIOS

MONMANY, 11 - 08012 BARCELONA - TEL. 213 25 55

Distribuidor Oficial I.M. GUIDOSIMPLEX

RADIADORES PARA EL AUTOMOVIL

Reparación de toda clase de radiadores,
plástico, aluminio, cobre, etc.

Venta de radiadores nuevos

Servicios rápidos,
con instalación en el automóvil

La Polar

C/. Provença, 18 (Frente Carcel Modelo)
Tel. 430 02 32 - 08029 BARCELONA

CERMASA

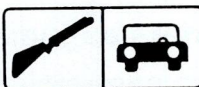

CENTRO DE REVISIONES MEDICAS

Certificados médicos para obtener o renovar permisos de conducir o de armas

Este centro situado a 300 m de la Jefatura Provincial de Tráfico es el primer paso
para renovar su permiso de conducir
No se confunda CERMASA en el nº. 162

Gran Vía de les Corts Catalanes, 162 - 08004 Barcelona - Tel. 431 05 89
HORARIO: de 8 a 13 horas de lunes a viernes

Romabell, s.a.

Taller de reparación de automóviles
siempre al servicio del
TAXI

Pº. Universal, 9-13 - 08031 BARCELONA
Tel. 427 13 54

SUPER OFERTA

PASEN UN DIA FANTASTICO EN

Isla **FANTASIA**

Aquatic Park



Vilassar de Dalt - Salida 6 Autopista Mataró

| | | |
|----------------------|-------|------------|
| Precio Taquilla | 1.300 | ptas. |
| Precio Ciutat Grogga | 700 | "especial" |
| Ahorro | 600 | por tiquet |

Este precio especial es posible gracias al acuerdo de colaboración establecido por ambas empresas.

Entradas a su disposición en
CIUTAT GROGA

C/ Lutzana, 115 - Tel. 485 04 26 - 08018 BARCELONA

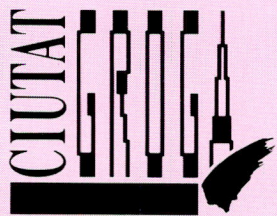

GAUDIU DE

l'espectacle Olímpic



Paralímpics
Barcelona '92

CIUTAT GROGA té a la vostra disposició
Entrades Gratuïtes.

Us esperem



OPEL VECTRA

LA EXIGENCIA DEL PROFESIONAL



McCANN

Opel Vectra GL 1.7 Diesel.
El vehículo profesional que satisface sus expectativas.

- Mínimo consumo. Sólo 4,4 l. a 90 Km/h.
- Máxima capacidad de maletero. Hasta 530 litros VDA.
- Pleno confort. Espacio y funcionalidad en sus versiones de 4 y 5 puertas.

- Seguridad integral. Garantía avalada por la ingeniería alemana Opel.

Opel Vectra, el vehículo profesional de los exigentes.

Descúbralo en su Concesionario Oficial Opel.

OPEL

LE ESPERAMOS

AUTO BAIX

Ctra. de Santa Cruz de Calafell,
Km. 9,200. Tels. 654 05 12 / 654 15 12
SANT BOI DE LLOBREGAT

AUTO GAMA

Avda. Josep Tarradellas, 139.
(junto a La Farga). Tel. 337 97 00.
Santa Eulalia, 109. Tel. 422 18 59.
HOSPITALET DE LLOBREGAT

A. M. GAVÀ, S.A.

Avda. Bertrán y Güell, 21-23.
Tel. 638 35 16 / 26. GAVÀ

BARCIÑOL

Pza. Tetuán, 19 - Tel. 231 18 11
Buena Ventura Muñoz, 17-19
Tel. 309 72 35. BARCELONA

BENEDITO

Exposición: Vía Augusta, 232.
Tel. 209 39 11.
Rda. Gral. Mitre, 182. Tel. 418 72 03.
BARCELONA

FANAUTO

Gran Vía de Carlos III, 70-74. Europa, 18.
Tel. 321 92 00. BARCELONA

IBERTRACCION

Avda. del Països Catalans, s/n.
Tel. 371 30 50.
ESPLUGUES DE LLOBREGAT

J. COLL

Avda. Meridiana, 327.
Tels. 351 87 64 / 352 01 11.
BARCELONA

MASTERDIESEL

Avda. Guipúzcoa, 83. Tel. 313 59 12.
Avda. Meridiana, 235. Tel. 340 37 17
BARCELONA

MOTOR REPRIS, S.A.

Gran Vía Corts Catalanes, 484 (esquina
Viladomat). Tels. 424 93 04 / 423 85 74.
BARCELONA

SANTAUTO

Pº Lorenzo Serra, 20.
Tels. 386 61 54 / 386 10 00.
SANTA COLOMA DE GRAMANET



CONCESIONARIOS OFICIALES OPEL, MEJORES POR EXPERIENCIA.