

Dades demogràfiques del territori metropolità de Barcelona, 2019

ESTUDIS TERRITORIALS – ÀREA DE DESENVOLUPAMENT DE POLÍTIQUES URBANÍSTIQUES

Ernest Ruiz i Almar, Raúl Aparicio Moreno, Montserrat Serrano i Martí, Anna Velasco i Relats

Octubre 2020



Índex

Dades demogràfiques del territori metropolità de Barcelona, 2019

Dades demogràfiques del territori metropolità de Barcelona, 2019

AMB: dades i mapes

Dades AMB
Densitat neta de la població 2019
Creixement de la població 2018-2019
Índex d'envelliment 2019
9Població estrangera 2019

Municipis metropolitans: fitxes monogràfiques

Badalona	Palma de Cervelló, la
Badia del Vallès	Papiol, el
Barberà del Vallès	Prat de Llobregat, el
Barcelona	Ripollet
Begues	Sant Adrià de Besòs
Castellbisbal	Sant Andreu de la Barca
Castelldefels	Sant Boi de Llobregat
Cerdanyola del Vallès	Sant Climent de Llobregat
Cervelló	Sant Cugat del Vallès
Corbera de Llobregat	Sant Feliu de Llobregat
Cornellà de Llobregat	Sant Joan Despí
Esplugues de Llobregat	Sant Just Desvern
Gavà	Sant Vicenç dels Horts
Hospitalet de Llobregat, l'	Santa Coloma de Cervelló
Molins de Rei	Santa Coloma de Gramenet
Montcada i Reixac	Tiana
Montgat	Torrelles de Llobregat
Pallejà	Viladecans

RMB: dades i mapes

Dades RMB
Densitat neta de la població 2019
Creixement de la població 2018-2019
Índex d'envelliment 2019
Població estrangera 2019

Municipis de la RMB: fitxes monogràfiques

Granollers
Martorell
Mataró
Mollet del Vallès
Sabadell
Terrassa
Vilafranca del Penedès
Vilanova i la Geltrú

Notes metodològiques i fonts

Dades demogràfiques del territori metropolità de Barcelona, 2019

Dades demogràfiques del territori metropolità de Barcelona, 2019

La població de l'Àrea Metropolitana de Barcelona (AMB) a l'any 2019 es situa en 3.291.654 habitants, 31.386 persones més que l'any 2018. La distribució per sexes d'aquesta població és de 1.585.310 homes i 1.706.344 dones, xifres que representen, respectivament, un 48,2% i un 51,8% del total metropolità i suposen un índex de masculinitat de 92,9%. En referència a la població dels 164 municipis que formen la Regió Metropolitana de Barcelona (RMB), la xifra d'habitants d'aquest territori a l'any 2019 és de 5.155.174 habitants, un increment de 48.258 persones respecte l'any anterior. D'aquest total, 2.508.122 són homes (48,7%) i 2.647.052 són dones (51,3%) amb un índex de masculinitat de 94,8%. El pes demogràfic de la població de l'AMB respecte la RMB és d'un 63,9% i en relació amb la població de Catalunya, representa un 42,9%. La RMB representa el 67,2% del total de la població catalana.

Pel que fa a l'estructura de la població per grans grups d'edat, a l'AMB la població es distribueix en 467.070 persones al grup de 0 a 14 anys (14,2%), 2.175.168 al de 15 a 64 anys (66,1%) i 649.416 al de 65 anys i més (19,7%). La taxa de joventut és del 8,8%, l'índex d'envelliment és de 139,0, el de sobreenvelliment de 17,0 i el de dependència global de 51,3. Els primers tres indicadors esmentats experimenten un increment que es manté en les darrers anys, mentre que el quart disminueix lleugerament (joventut: 0,2; envelliment: 1,7; sobreenvelliment: 0,4; dependència global: -0,5). És especialment significatiu l'augment de més d'1 punt de l'índex d'envelliment respecte l'any 2018, una situació que ja es va registrar en aquest mateix índex al període 2017-2018. La piràmide d'edats mostra gràficament aquesta situació demogràfica amb l'habitual estructura de les societats occidentals on la base apareix encogida, el centre és ample i la part superior torna a eixamplar-se, en especial la de les dones que tenen una esperança de vida superior a la dels homes. L'envelliment demogràfic a què es fa referència és més accentuat a l'AMB que se situa 13,5 punts per sobre la RMB. Tanmateix, es pot constatar que la població metropolitana als dos àmbits experimenta una clara tendència cap a un envelliment i sobreenvelliment cada vegada més intensos.

A l'any 2019, la població de nacionalitat estrangera a l'AMB és de 541.926 persones, un 16,5% del total de població de l'àmbit. Aquest nombre suposa un increment de 42.644 habitants (8,5%) respecte de l'any 2018. L'evolució d'aquest grup demogràfic al territori metropolità des de l'any 2012 fins a l'any 2015 va ser a la baixa, mentre que des de 2016 es detecta un repunt constant, especialment significatiu en aquest darrer any. Per nacionalitats, el nombre d'habitants més gran es dona al grup de la Unió Europea (134.439; 24,8%), seguit d'Amèrica del Sud (126.342; 23,3%), Àsia i Oceania (123.709; 22,8%) i Àfrica (63.362; 11,7%). En relació al 2018, els grups de nacionalitats que més augmenten en xifres relatives són els de l'Amèrica del Nord i Central, l'Amèrica del Sud i Àsia i Oceania, respectivament amb un 12,8%, un 10,8% i un 8%. A la RMB, la població estrangera es situa en 744.059 persones (14,4%), superior en 54.779 habitants (7,9%) a la de l'any anterior. Segons les nacionalitats, el primer grup continua sent el de la UE (175.867; 23,6%), seguit per Amèrica del Sud (166.432; 22,4%), Àsia i Oceania (142.419; 19,1%) i Àfrica (141.321; 19,0%). Igual que succeeix al territori de l'AMB, els grups de l'Amèrica del Nord i Central, l'Amèrica del Sud i Àsia i Oceania són els que més puguen en població, respectivament un 13,3%, un 10,5%, 8,1%.

Quant al creixement natural, aquest disminueix en -1.142 persones a l'AMB al 2018, darrer any per al qual es disposa de dades i segon amb un valor negatiu. El nombre de naixements en aquest territori ha estat de 27.244 i el de defuncions de 28.386. Respecte de l'any 2017 aquestes xifres representen una davallada del creixement natural de -825 persones (-260,3%), una baixada de la natalitat de -1.231 persones (-4,3%) i, també, de la mortalitat de -406 persones (-1,4%). La tendència quant als naixements continua sent a la baixa, mentre que les xifres de mortalitat oscil·len amb una lleuger descens al darrer any. Aquestes dades comporten uns valors de taxa de natalitat de 8,4‰ (la més baixa dels darrers anys), una taxa de mortalitat del 8,7‰ i un índex sintètic de fecunditat (ISF) que continua en 1,3. A la RMB hi ha hagut 42.448 naixements i 43.701 defuncions, la qual cosa suposa un creixement natural de -1.253 persones, el primer valor negatiu i el més baix dels darrers anys. Aquestes xifres representen una variació respecte de l'any 2017 de -4,8%, 0,4% i -218,0%, respectivament. La taxa de natalitat d'aquest àmbit se situa en 8,3‰ (també la més baixa dels anys observats), la de mortalitat al 8,6‰ i l'ISF també és de 1,3.

En referència als saldos migratoris intermunicipals entre l'AMB i els municipis de la RMB, de 2018 a 2019 augmenten en quant al seu volum i registren un saldo negatiu. L'any 2019, 81.852 persones han arribat als municipis de l'AMB procedents d'altres municipis de la RMB mentre que 90.858 han fet el moviment contrari. El saldo migratori intermunicipal de l'AMB respecte de la RMB és negatiu en -9.006 persones, el més alt des de l'any 2010. En el cas de la RMB, es produeix el moviment de 147.502 persones dins de l'àmbit per canvi de residència entre els seus municipis. Aquesta xifra augmenta en 6.134 persones respecte de l'any 2018 i manté la tendència a l'alça registrada a partir de l'any 2017.

Novament, les dades demogràfiques de l'any 2019 mostren unes estructures d'edats a l'AMB i la RMB que indiquen un escenari dominat per una població envellida, que incrementa el seu pes any rere any. Per una banda, per l'arribada progressiva a edats avançades de les generacions plenes i, per l'altra, per l'augment de l'esperança de vida. Tanmateix, el creixement natural és mostra negatiu, la taxa de natalitat continua disminuint i l'ISF es manté en el valor més baix dels anys analitzats. Tot plegat, comporta un ascens accentuat dels índexs d'envelliment i sobreenvelliment. En aquest context general, el creixement de la població metropolitana és probable que s'esdevingui com a conseqüència dels moviments migratoris i no degut a factors de creixement natural.

AMB: dades i mapes de l'àmbit metropolità

	2006		2010		2011		2012		2013		2014		2015		2016		2017		2018		2019		Variació 2018-2019	
		%		%		%		%		%		%		%		%		%		%	Absoluta	%		
Població total	3.161.081		3.225.058		3.220.476		3.239.337		3.228.569		3.214.211		3.213.775		3.226.600		3.247.281		3.260.268		3.291.654		31.386	1,0
Homes	1.537.509	48,6	1.567.190	48,6	1.558.811	48,4	1.569.660	48,5	1.561.056	48,4	1.551.566	48,3	1.549.573	48,2	1.555.390	48,2	1.563.517	48,1	1.568.576	48,1	1.585.310	48,2	16.734	1,1
Dones	1.623.572	51,4	1.657.868	51,4	1.661.664	51,6	1.669.677	51,5	1.667.513	51,6	1.662.645	51,7	1.664.202	51,8	1.671.210	51,8	1.683.764	51,9	1.691.692	51,9	1.706.344	51,8	14.652	0,9
Població 0-14 anys	419.185	13,3	451.050	14,0	465.130	14,4	463.464	14,3	465.806	14,4	465.806	14,5	466.339	14,5	467.343	14,5	469.907	14,5	468.674	14,4	467.070	14,2	-1.604	-0,3
Població 15-64 anys	2.189.863	69,3	2.200.534	68,2	2.163.415	67,2	2.181.797	67,4	2.161.458	66,9	2.134.027	66,4	2.123.109	66,1	2.128.465	66,0	2.140.313	65,9	2.148.247	65,9	2.175.168	66,1	26.921	1,3
Població 65 i més anys	552.033	17,5	573.474	17,8	591.938	18,4	594.076	18,3	602.583	18,7	614.378	19,1	624.327	19,4	630.792	19,5	637.061	19,6	643.347	19,7	649.416	19,7	6.069	0,9
Població espanyola	2.736.017	86,6	2.706.358	83,9	2.729.848	84,8	2.725.180	84,1	2.724.429	84,4	2.734.629	85,1	2.761.907	85,9	2.769.734	85,8	2.768.616	85,3	2.760.986	84,7	2.749.728	83,5	-11.258	-0,4
Població estrangera	425.064	13,4	518.700	16,1	490.628	15,2	514.157	15,9	504.140	15,6	479.582	14,9	451.868	14,1	456.866	14,2	478.665	14,7	499.282	15,3	541.926	16,5	42.644	8,5
Unió Europea	62.585	14,7	115.185	22,2	106.469	21,7	112.720	21,9	116.248	23,1	115.972	24,2	114.885	25,4	116.426	25,5	120.630	25,2	125.632	25,2	134.439	24,8	8.807	7,0
Resta d'Europa	30.931	7,3	22.118	4,3	21.540	4,4	23.650	4,6	25.423	5,0	25.983	5,4	27.754	6,1	29.883	6,5	32.604	6,8	34.122	6,8	36.525	6,7	2.403	7,0
Àfrica	56.845	13,4	65.604	12,6	64.838	13,2	66.851	13,0	65.836	13,1	63.945	13,3	60.503	13,4	59.918	13,1	59.586	12,4	59.881	12,0	63.362	11,7	3.481	5,8
Amèrica del Nord i Central	30.658	7,2	37.146	7,2	39.511	8,1	41.655	8,1	43.170	8,6	41.616	8,7	39.943	8,8	41.931	9,2	47.097	9,8	51.039	10,2	57.549	10,6	6.510	12,8
Amèrica del Sud	176.223	41,5	188.245	36,3	162.154	33,1	164.321	32,0	149.856	29,7	130.143	27,1	107.503	23,8	103.663	22,7	108.026	22,6	114.031	22,8	126.342	23,3	12.311	10,8
Àsia i Oceania	67.822	16,0	90.402	17,4	96.116	19,6	104.960	20,4	103.607	20,6	101.923	21,3	101.280	22,4	105.045	23,0	110.722	23,1	114.577	22,9	123.709	22,8	9.132	8,0
Naixements	33.408		33.487		32.490		31.487		29.718		29.854		29.637		29.360		28.475		27.244		s.d		-1.231 ¹	-4,3 ¹
Defuncions	25.989		25.975		26.048		27.629		26.651		26.875		27.975		27.451		28.792		28.386		s.d		-406 ¹	-1,4 ¹
Creixement natural	7.419		7.512		6.442		3.858		3.067		2.979		1.662		1.909		-317		-1.142		s.d		-825 ¹	-260,3 ¹
Immigració (municipis RMB)	88.709		85.969		82.852		81.430		79.027		79.529		79.340		70.981		72.134		77.957		81.852		3.895	5,0
Emigració (municipis RMB)	104.093		92.723		87.230		86.279		82.348		82.121		82.567		76.843		79.730		86.779		90.858		4.079	4,7
Saldo migratori (municipis RMB)	-15.384		-6.754		-4.378		-4.849		-3.321		-2.592		-3.227		-5.862		-7.596		-8.822		-9.006			

	2006	2010	2011	2012	2013	2014	2015	2016	2017	2018	2019	Variació 2018-2019
Índex de masculinitat	94,7	94,5	93,8	94,0	93,6	93,3	93,1	93,1	92,9	92,7	92,9	0,2
Taxa de joventut (%)	9,7	9,0	8,8	8,4	8,5	8,4	8,3	8,2	8,5	8,6	8,8	0,2
Índex d'envelliment	131,7	127,1	127,3	128,2	129,7	131,9	133,9	135,0	135,6	137,3	139,0	1,7
Índex de sobreenvelliment	11,6	12,9	13,1	14,4	14,3	14,5	15,4	15,3	16,2	16,6	17,0	0,4
Índex de dependència global	44,4	46,6	48,9	48,5	49,4	50,6	51,4	51,6	51,7	51,8	51,3	-0,5
Taxa de natalitat (‰)	10,6	10,4	10,1	9,7	9,2	9,3	9,2	9,1	8,8	8,4	s.d	-0,4 ¹
Taxa de mortalitat (‰)	8,2	8,1	8,1	8,5	8,3	8,4	8,7	8,5	8,9	8,7	s.d	-0,2 ¹
Índex sintètic de fecunditat	1,5	1,5	1,4	1,4	1,3	1,4	1,4	1,4	1,3	1,3	s.d	-0,1 ¹

¹ Variació 2017-2018

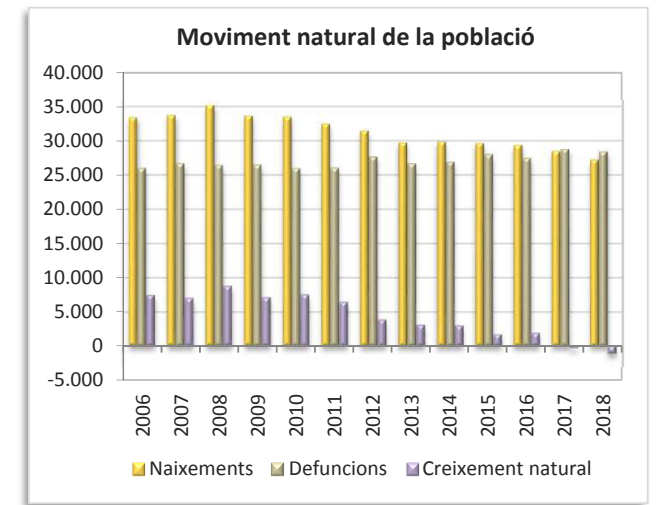
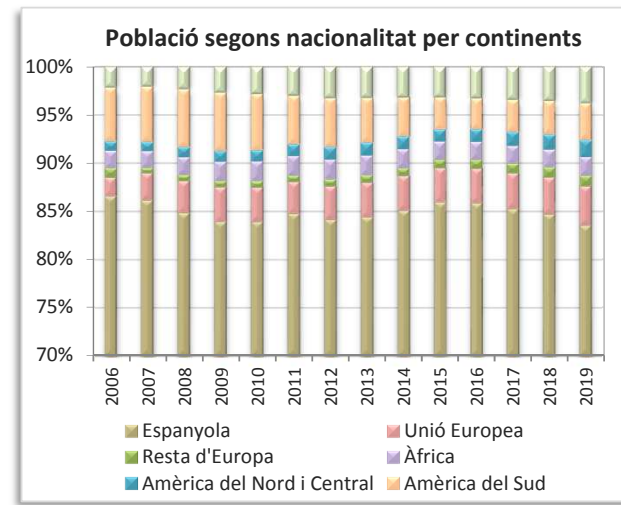
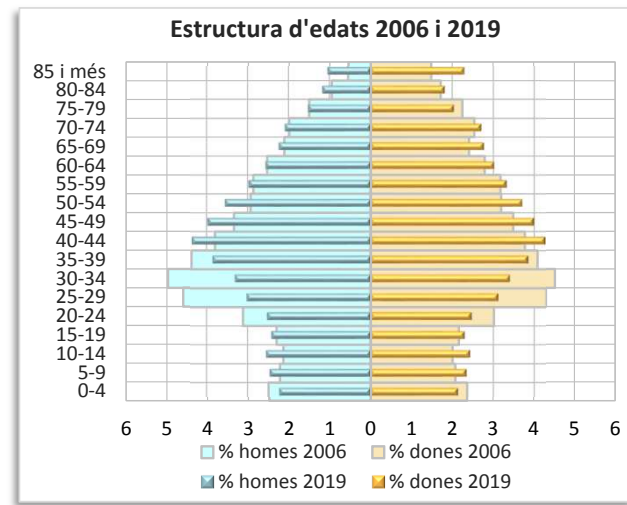
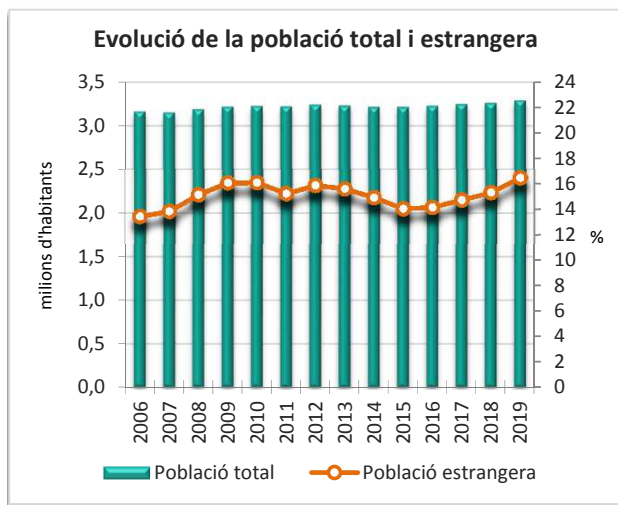

Densitat neta de població 2019

Àrea metropolitana per seccions censals residencials

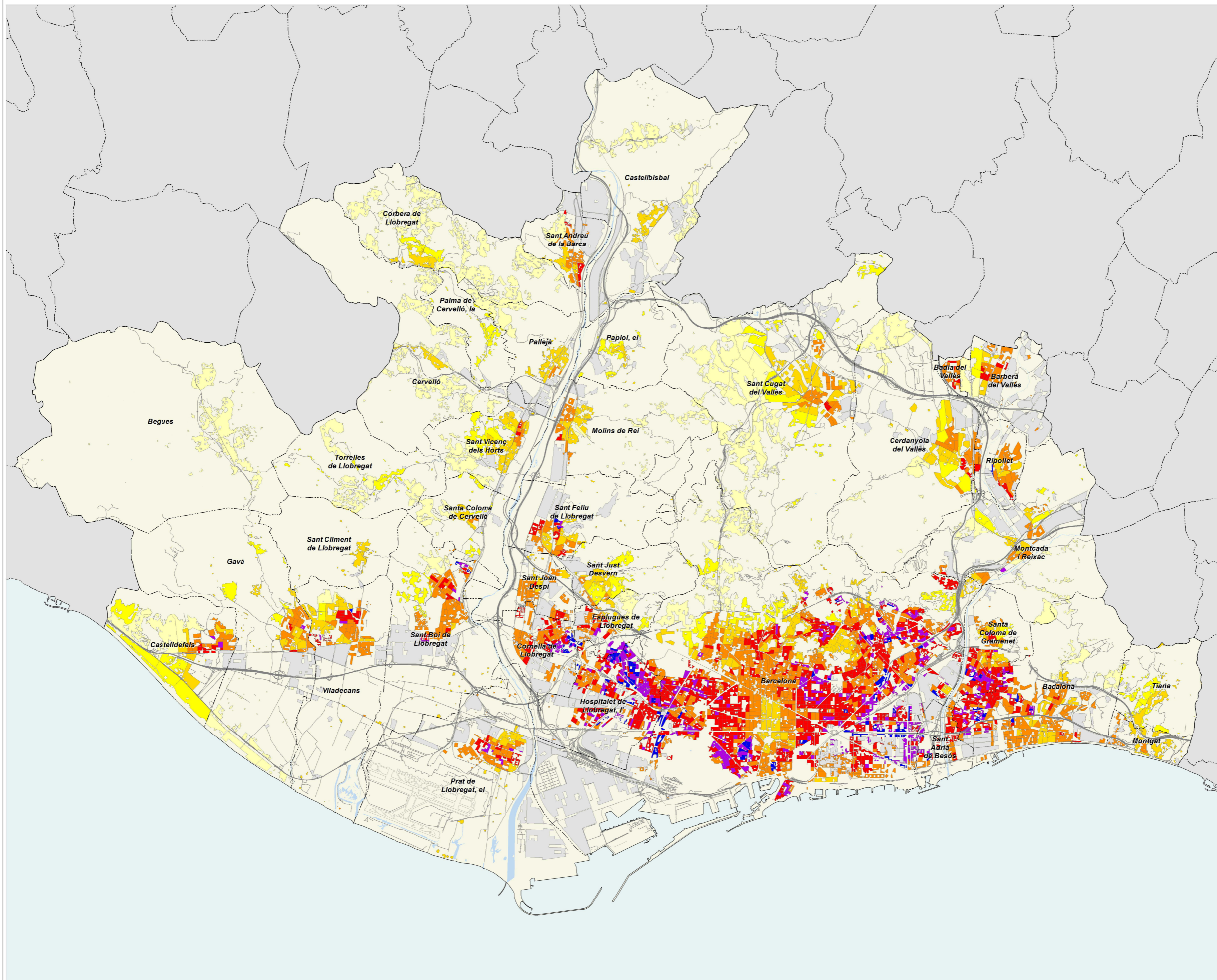

habitants per hectàrea residencial

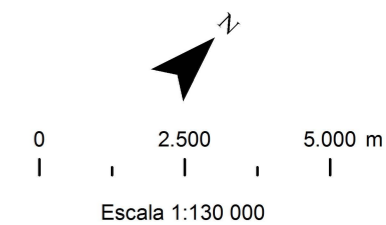

AMB Àrea Metropolitana de Barcelona

Àrea de Desenvolupament de Polítiques Urbanístiques
Secció d'Estudis Territorials
setembre 2020

Creixement de la població 2018-2019

Àrea metropolitana per seccions censals residencials

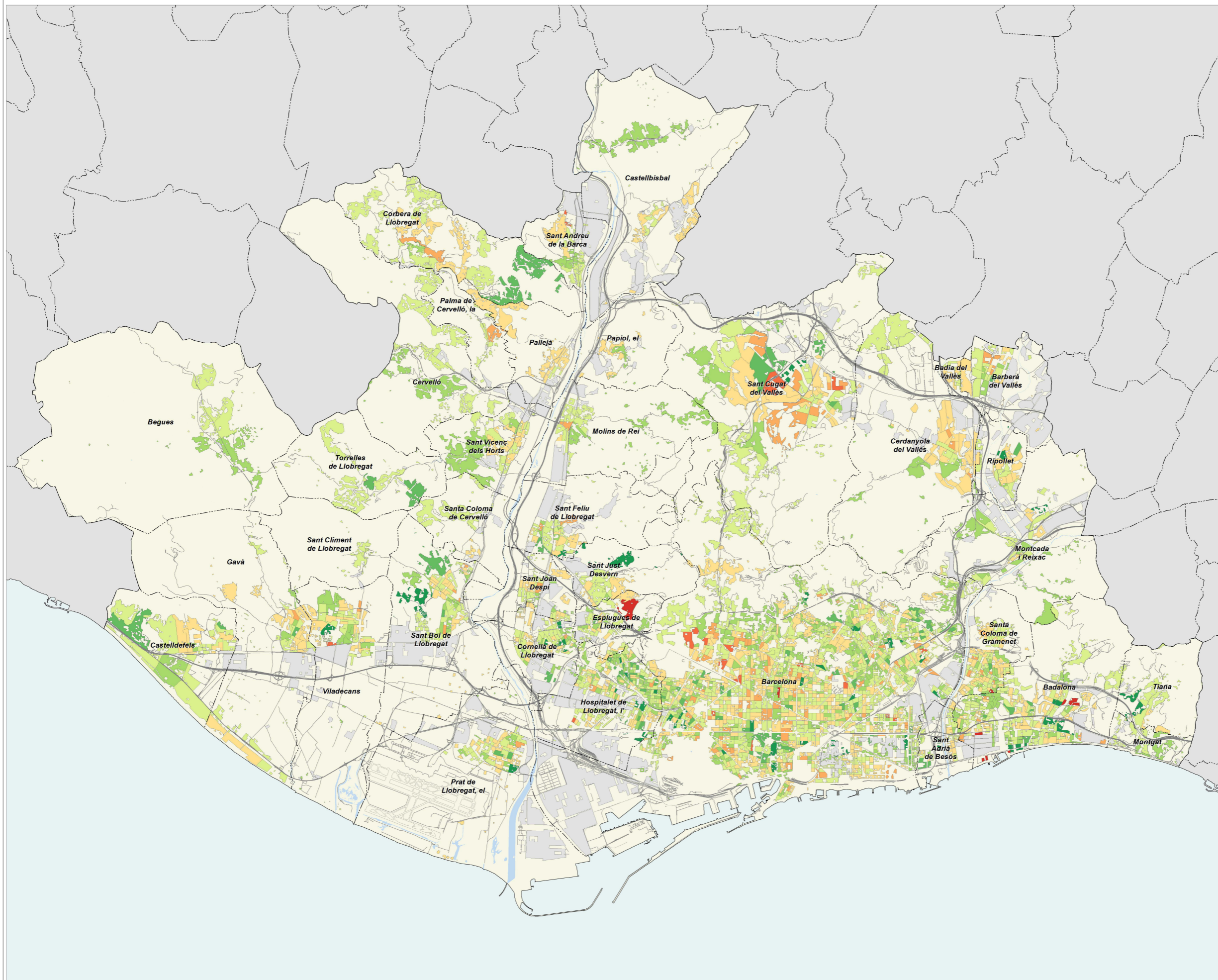

creixement de població (%)

- menys de -6
- de -6 a -4
- de -4 a -2
- de -2 a 0
- de 0 a 2
- de 2 a 4
- de 4 a 6
- més de 6

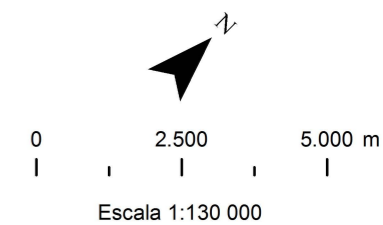

AMB Àrea Metropolitana de Barcelona

Àrea de Desenvolupament de Polítiques Urbanístiques
Secció d'Estudis Territorials
setembre 2020

Índex d'envelliment 2019

Àrea metropolitana per seccions censals residencials

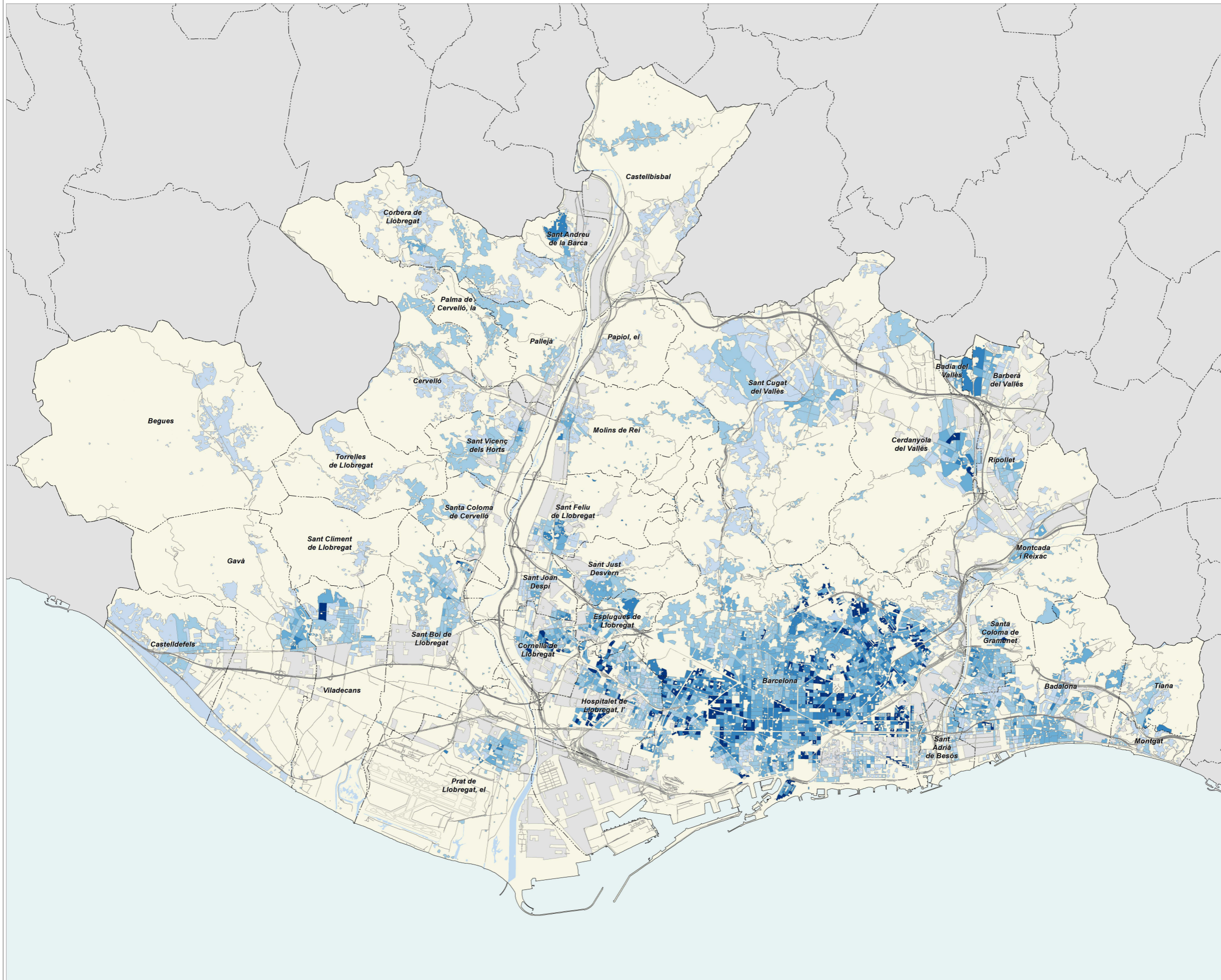

població de 65 anys i més sobre població menor de 15 anys

- menys de 100
- de 100 a 150
- de 150 a 200
- de 200 a 250
- més de 250

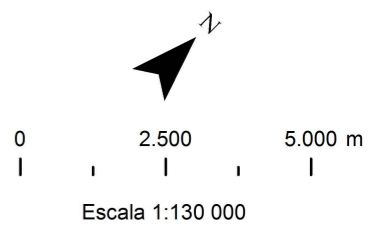

AMB Àrea Metropolitana de Barcelona

Àrea de Desenvolupament de Polítiques Urbanístiques
Secció d'Estudis Territorials
setembre 2020

Població estrangera 2019

Àrea metropolitana per seccions censals residencials

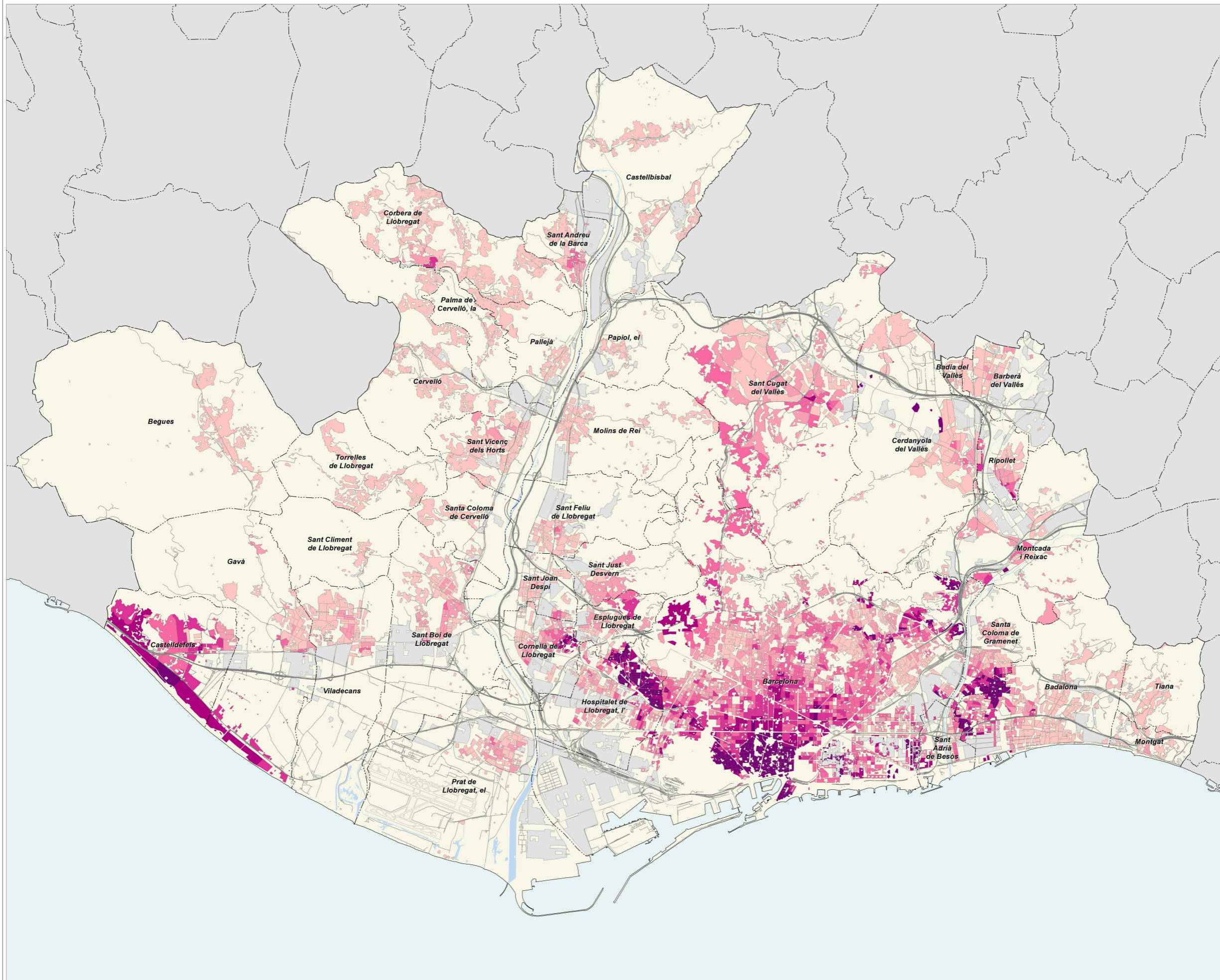

percentatge de població estrangera sobre la població total

- menys de 10
- de 10 a 15
- de 15 a 20
- de 20 a 25
- de 25 a 30
- més de 30

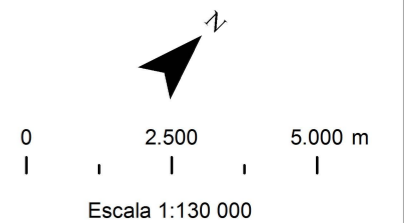

AMB Àrea Metropolitana de Barcelona

Àrea de Desenvolupament de Polítiques Urbanístiques
Secció d'Estudis Territorials
setembre 2020

Municipis metropolitans: fitxes monogràfiques

	2006		2011		2018		2019		Variació 2018-2019	
		%		%		%		%	Absoluta	%
Població total	221.520		219.241		217.741		220.440		2.699	1,2
Homes	112.117	50,6	109.177	49,8	107.092	49,2	108.509	49,2	1.417	1,3
Dones	109.403	49,4	110.064	50,2	110.649	50,8	111.931	50,8	1.282	1,2
Població 0-14 anys	31.245	14,1	35.110	16,0	34.296	15,8	34.242	15,5	-54	-0,2
Població 15-64 anys	158.472	71,5	149.132	68,0	142.880	65,6	144.715	65,6	1.835	1,3
Població 65 i més anys	31.803	14,4	34.999	16,0	40.565	18,6	41.483	18,8	918	2,3
Població espanyola	192.175	86,8	188.306	85,9	189.983	87,3	189.988	86,2	5	0,0
Població estrangera	29.345	13,2	30.935	14,1	27.758	12,7	30.452	13,8	2.694	9,7
Unió Europea	1.410	4,8	3.211	10,4	2.818	10,2	3.063	10,1	245	8,7
Resta d'Europa	2.274	7,7	1.304	4,2	1.921	6,9	2.110	6,9	189	9,8
Àfrica	6.279	21,4	6.884	22,3	5.561	20,0	5.754	18,9	193	3,5
Amèrica del Nord i Central	819	2,8	1.303	4,2	2.098	7,6	2.586	8,5	488	23,3
Amèrica del Sud	7.269	24,8	6.649	21,5	4.255	15,3	4.848	15,9	593	13,9
Àsia i Oceania	11.294	38,5	11.584	37,4	11.105	40,0	12.091	39,7	986	8,9
Naixements	2.475		2.483		1.932		s.d		2 ¹	0,1 ¹
Defuncions	1.473		1.552		1.691		s.d		-36 ¹	-2,1 ¹
Creixement natural	1.002		931		241		s.d		38 ¹	18,7 ¹
Immigració (municipis RMB)	8.407		6.544		6.809		6.741		-68	-1,0
Emigració (municipis RMB)	9.576		7.670		5.798		6.622		824	14,2
Saldo migratori (municipis RMB)	-1.169		-1.126		1.011		119			

	2006	2011	2018	2019	Variació 2017-2018
Índex de masculinitat	102,5	99,2	96,8	96,9	0,1
Taxa de joventut (%)	11,1	9,0	8,9	9,0	0,1
Índex d'envelliment	101,8	99,7	118,3	121,1	2,8
Índex de sobreenvelliment	9,5	12,3	13,8	13,8	0,0
Índex de dependència global	39,8	47,0	52,4	52,3	-0,1
Taxa de natalitat (‰)	11,2	11,3	8,9	s.d	-0,1 ¹
Taxa de mortalitat (‰)	6,6	7,1	7,8	s.d	-0,2 ¹
Índex sintètic de fecunditat	1,5	1,7	1,4	s.d	0,0 ¹

¹ Variació 2017-2018

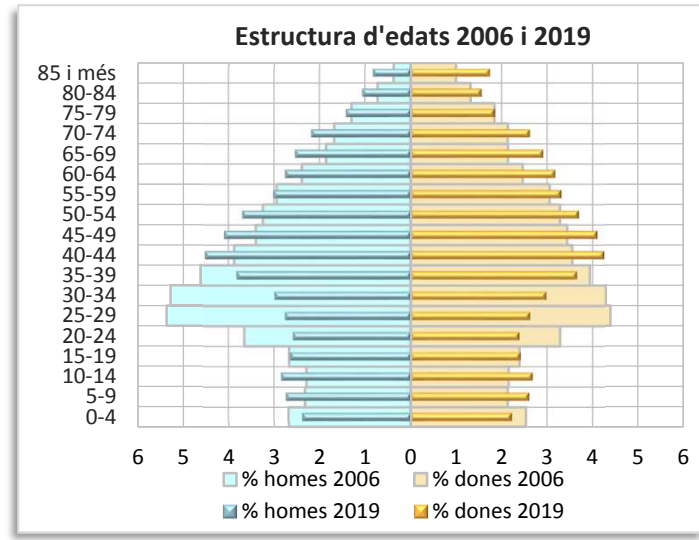
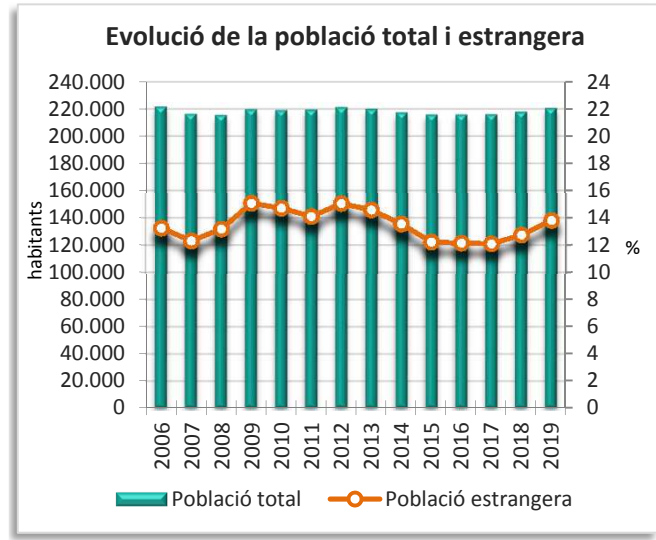
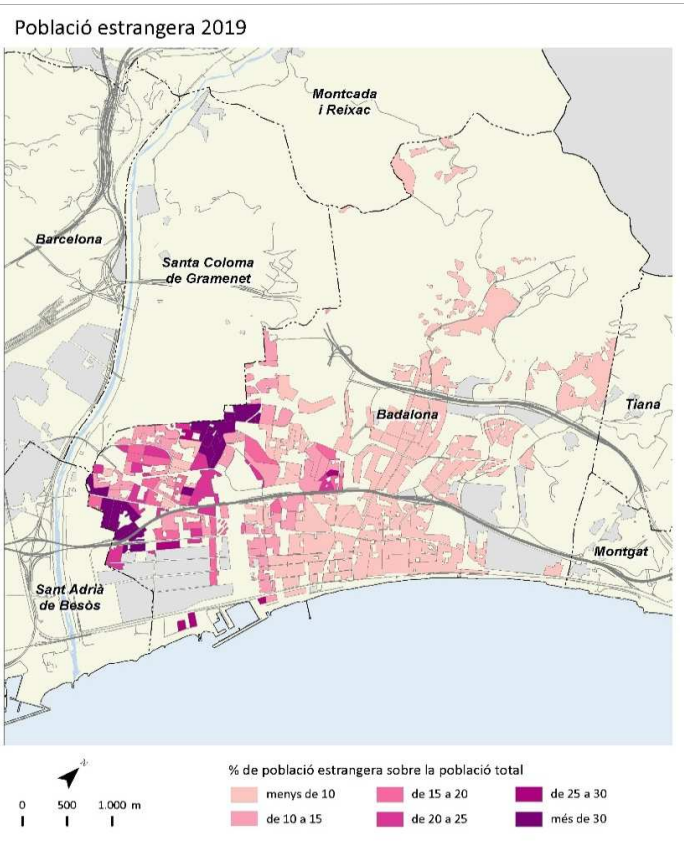
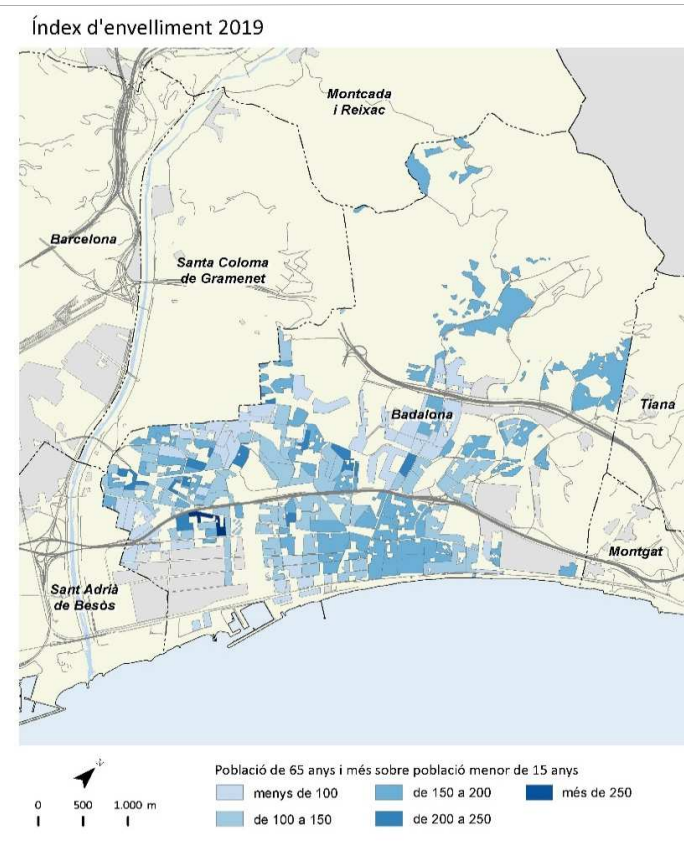
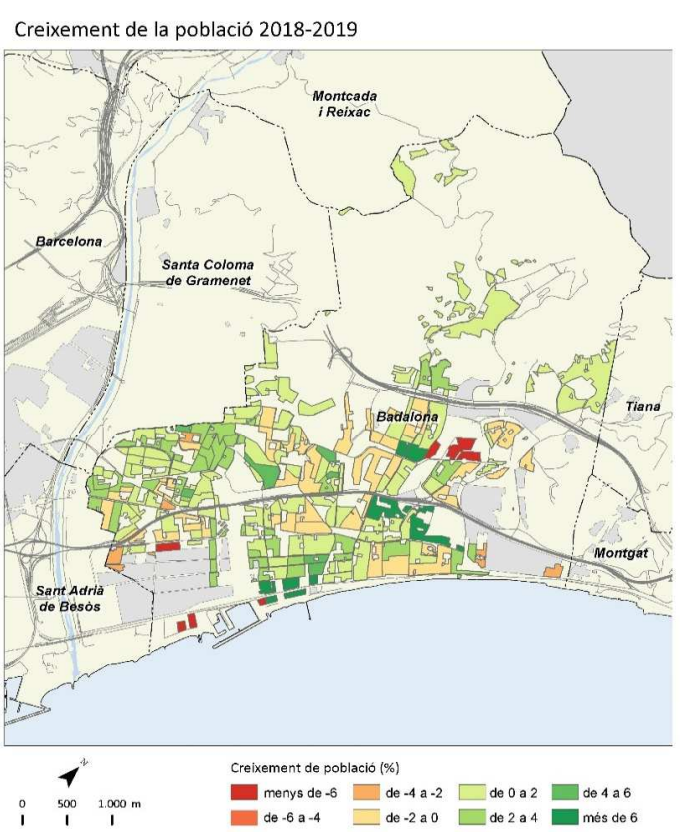
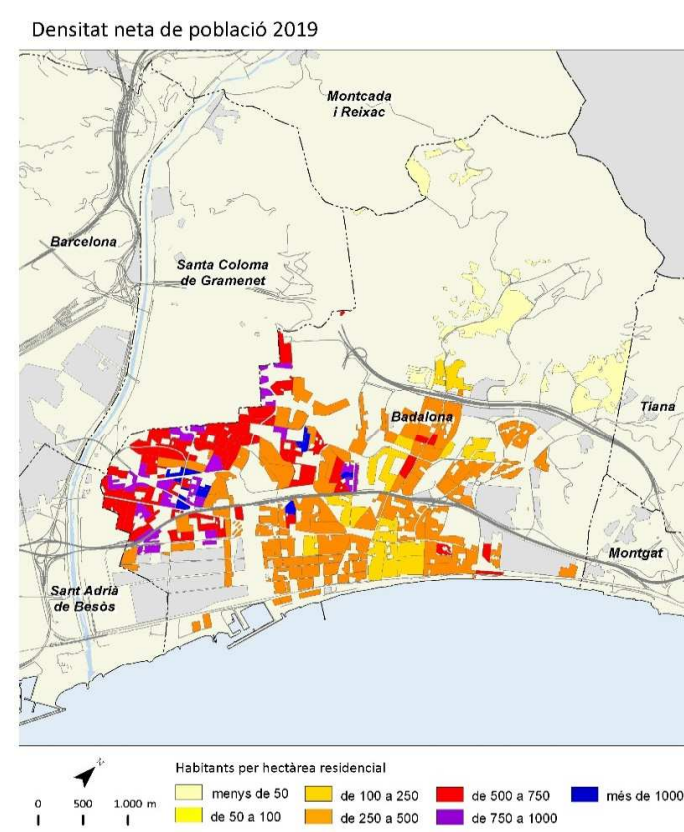

	2006		2011		2018		2019		Variació 2018-2019	
		%		%		%		%	Acsoluta	%
Població total	14.123		13.603		13.417		13.380		-37	-0,3
Homes	7.004	49,6	6.674	49,1	6.565	48,9	6.567	49,1	2	0,0
Dones	7.119	50,4	6.930	50,9	6.852	51,1	6.813	50,9	-39	-0,6
Població 0-14 anys	2.127	15,1	2.244	16,5	2.088	15,6	2.059	15,4	-29	-1,4
Població 15-64 anys	9.978	70,7	9.031	66,4	8.618	64,2	8.561	64,0	-57	-0,7
Població 65 i més anys	2.018	14,3	2.329	17,1	2.711	20,2	2.760	20,6	49	1,8
Població espanyola	13.620	96,4	12.770	93,9	12.759	95,1	12.683	94,8	-76	-0,6
Població estrangera	503	3,6	833	6,1	658	4,9	697	5,2	39	5,9
Unió Europea	20	4,0	58	7,0	58	8,8	61	8,8	3	5,2
Resta d'Europa	20	4,0	30	3,6	39	5,9	39	5,6	0	0,0
Àfrica	288	57,3	520	62,4	375	57,0	378	54,2	3	0,8
Amèrica del Nord i Central	26	5,2	25	3,0	44	6,7	52	7,5	8	18,2
Amèrica del Sud	133	26,4	177	21,2	100	15,2	114	16,4	14	14,0
Àsia i Oceania	16	3,2	23	2,8	42	6,4	53	7,6	11	26,2
Naixements	155		138		105		s.d		-7 ¹	-6,3 ¹
Defuncions	103		100		101		s.d		-17 ¹	-14,4 ¹
Creixement natural	52		38		4		s.d		10 ¹	166,7 ¹
Immigració (municipis RMc)	630		346		427		439		12	2,8
Emigració (municipis RMc)	695		463		441		431		-10	-2,3
Saldo migratori (municipis RMc)	-65		-117		-14		8			

	2006	2011	2018	2019	Variació 2018-2019
Índex de masculinitat	98,4	96,3	95,8	96,4	0,6
Taxa de joventut (%)	11,0	8,8	8,9	8,7	-0,2
Índex d'envelliment	94,9	103,8	129,8	134,0	4,2
Índex de socreenvelliment	6,5	9,1	10,3	11,3	1,0
Índex de dependència glocal	41,5	50,6	55,7	56,3	0,6
Taxa de natalitat (‰)	11,0	10,1	7,8	s.d	-0,5 ¹
Taxa de mortalitat (‰)	7,3	7,4	7,5	s.d	-1,2 ¹
Índex sintètic de fecunditat	1,5	1,5	1,3	s.d	-0,1 ¹

¹ Variació 2017-2018

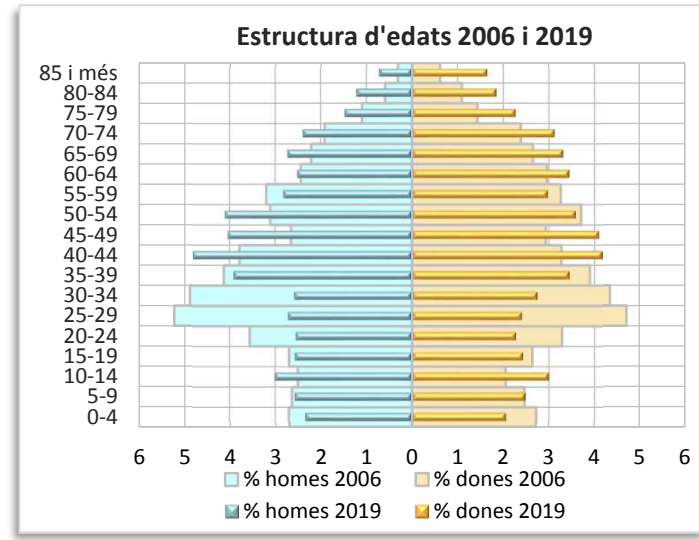
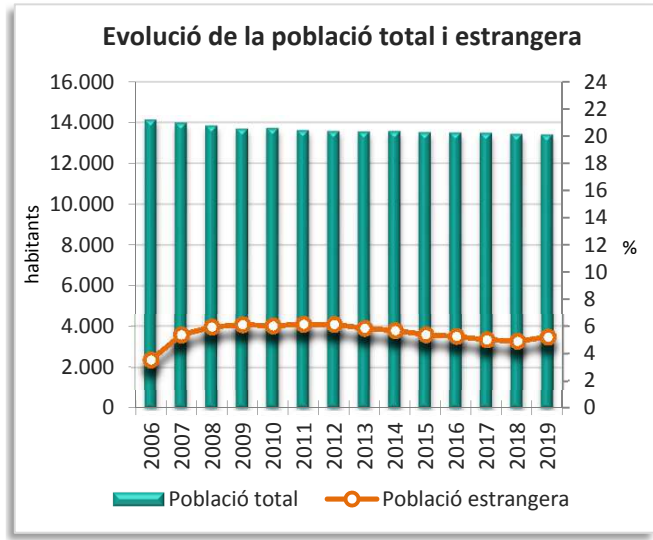
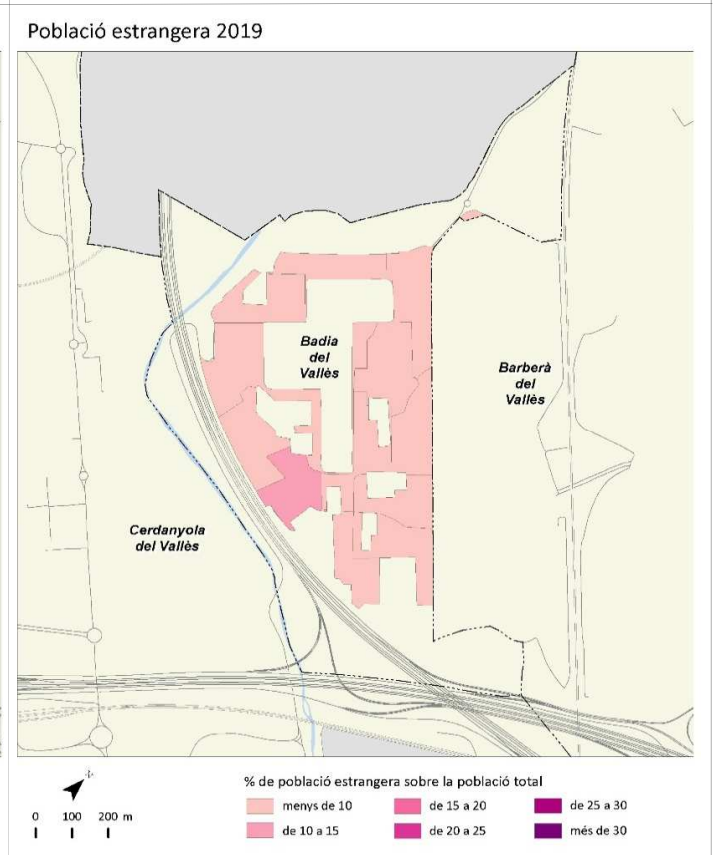
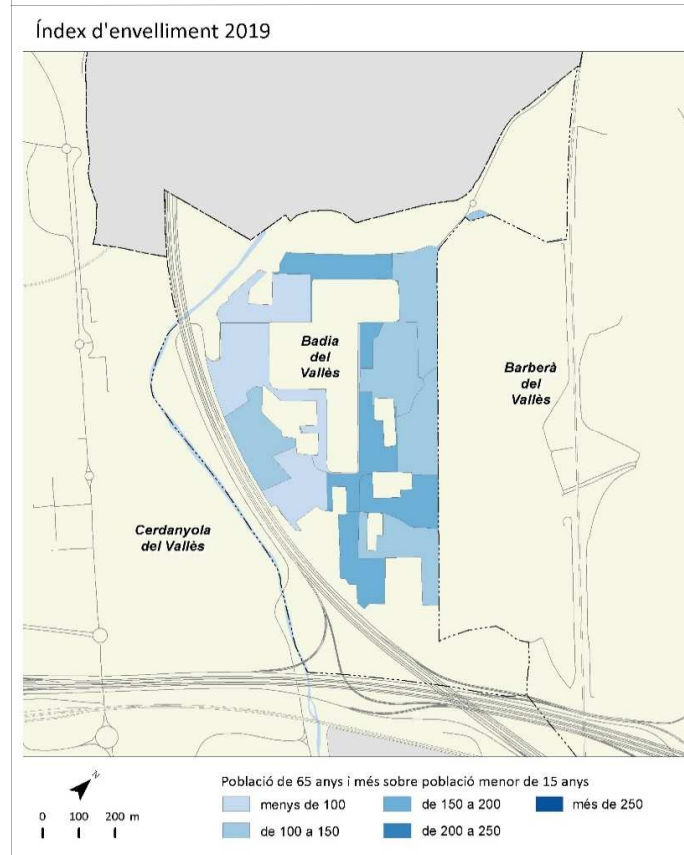
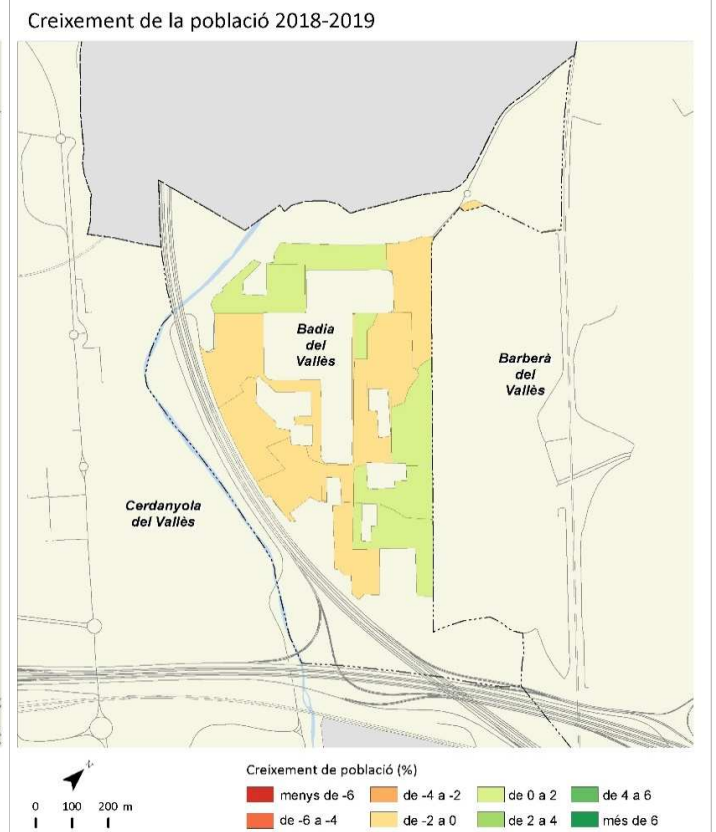
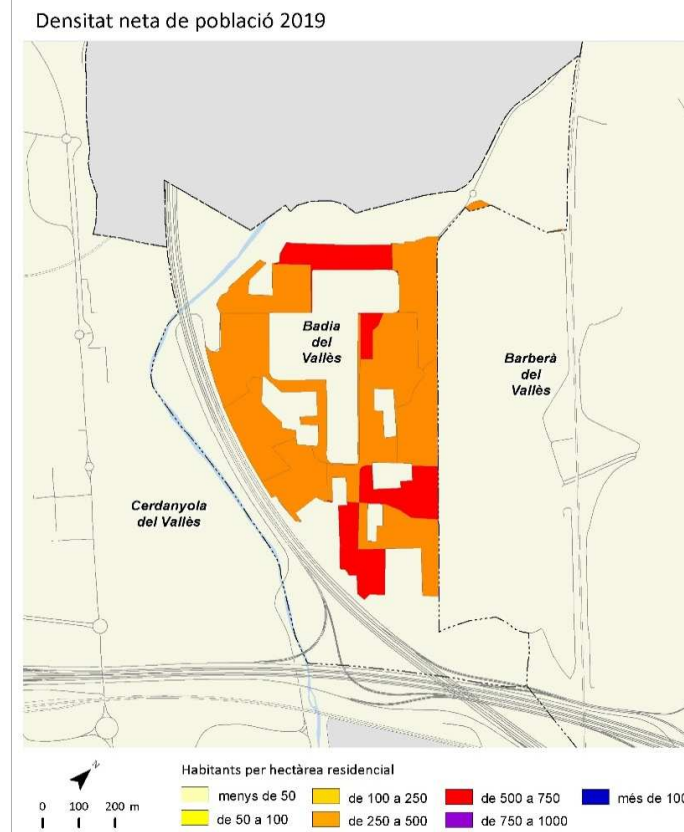

Barberà del Vallès



	2006		2011		2018		2019		Variació 2018-2019	
		%		%		%		%	Adoluta	%
Podlació total	28.633		32.186		32.839		33.091		252	0,8
Homes	14.337	50,1	15.952	49,6	16.167	49,2	16.300	49,3	133	0,8
Dones	14.296	49,9	16.234	50,4	16.672	50,8	16.791	50,7	119	0,7
Podlació 0-14 anys	4.508	15,7	5.562	17,3	5.606	17,1	5.614	17,0	8	0,1
Podlació 15-64 anys	20.903	73,0	22.612	70,3	21.841	66,5	21.938	66,3	97	0,4
Podlació 65 i més anys	3.222	11,3	4.014	12,5	5.392	16,4	5.539	16,7	147	2,7
Podlació espanyola	27.252	95,2	29.877	92,8	30.670	93,4	30.720	92,8	50	0,2
Podlació estrangera	1.381	4,8	2.309	7,2	2.169	6,6	2.371	7,2	202	9,3
Unió Europea	131	9,5	438	19,0	414	19,1	406	17,1	-8	-1,9
Resta d'Europa	133	9,6	69	3,0	123	5,7	127	5,4	4	3,3
Àfrica	298	21,6	517	22,4	505	23,3	527	22,2	22	4,4
Amèrica del Nord i Central	108	7,8	187	8,1	180	8,3	232	9,8	52	28,9
Amèrica del Sud	534	38,7	729	31,6	444	20,5	526	22,2	82	18,5
Àsia i Oceania	177	12,8	369	16,0	503	23,2	553	23,3	50	9,9
Naixements	379		416		286		s.d		-16 ¹	-5,3 ¹
Defuncions	165		185		253		s.d		0 ¹	0,0 ¹
Creixement natural	214		231		33		s.d		-16 ¹	-32,7 ¹
Immigració (municipis RMd)	1.654		1.174		1.179		1.197		18	1,5
Emigració (municipis RMd)	1.113		1.060		1.095		1.096		1	0,1
Saldo migratori (municipis RMd)	541		114		84		101			

	2006	2011	2018	2019	Variació 2018-2019
Índex de masculinitat	100,3	98,3	97,0	97,1	0,1
Taxa de joventut (%)	11,3	8,5	8,4	8,6	0,2
Índex d'envelliment	71,5	72,2	96,2	98,7	2,5
Índex de sodreenvelliment	10,0	12,4	13,3	13,6	0,3
Índex de dependència global	37,0	42,3	50,4	50,8	0,4
Taxa de natalitat (‰)	13,2	12,9	8,7	s.d	-0,5 ¹
Taxa de mortalitat (‰)	5,8	5,7	7,7	s.d	0,0 ¹
Índex sintètic de fecunditat	1,7	1,8	1,3	s.d	-0,1 ¹

¹ Variació 2017-2018

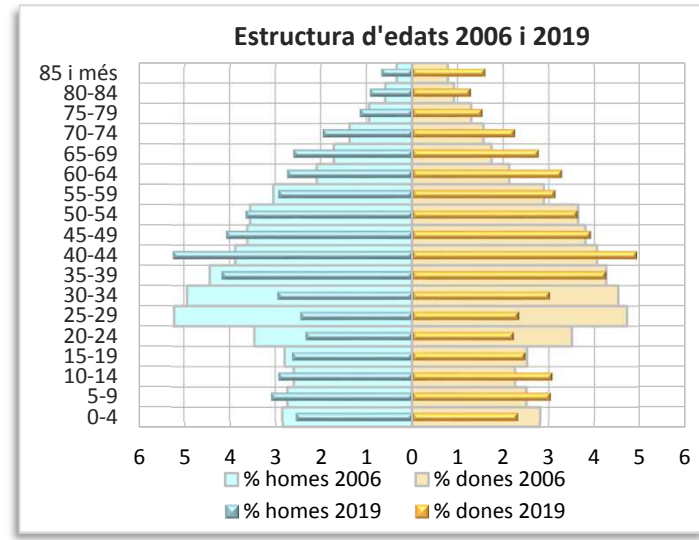
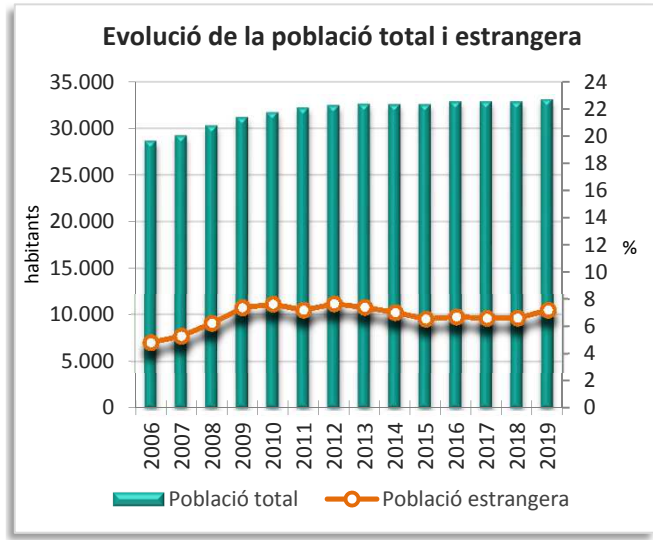
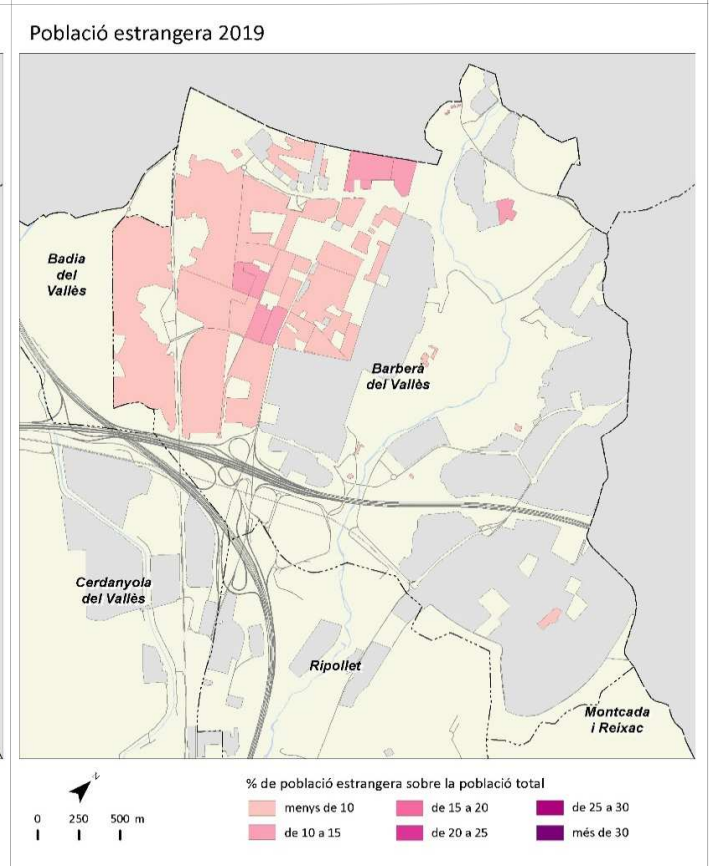
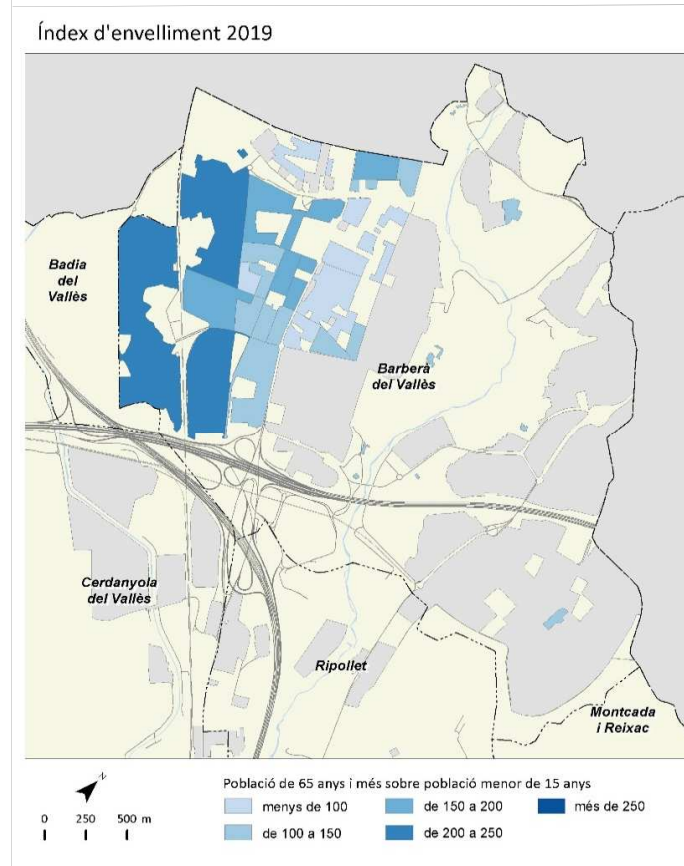
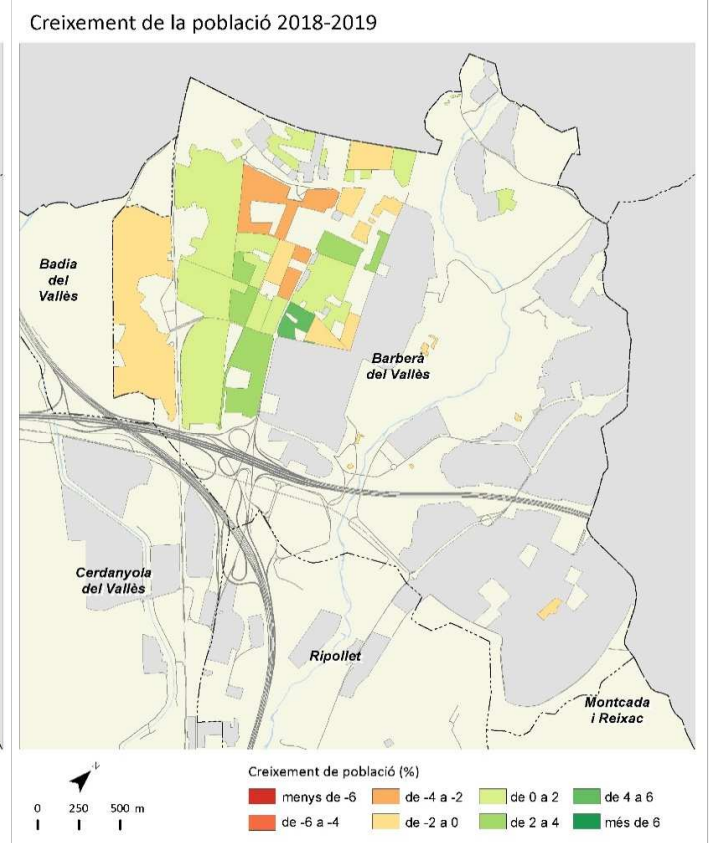
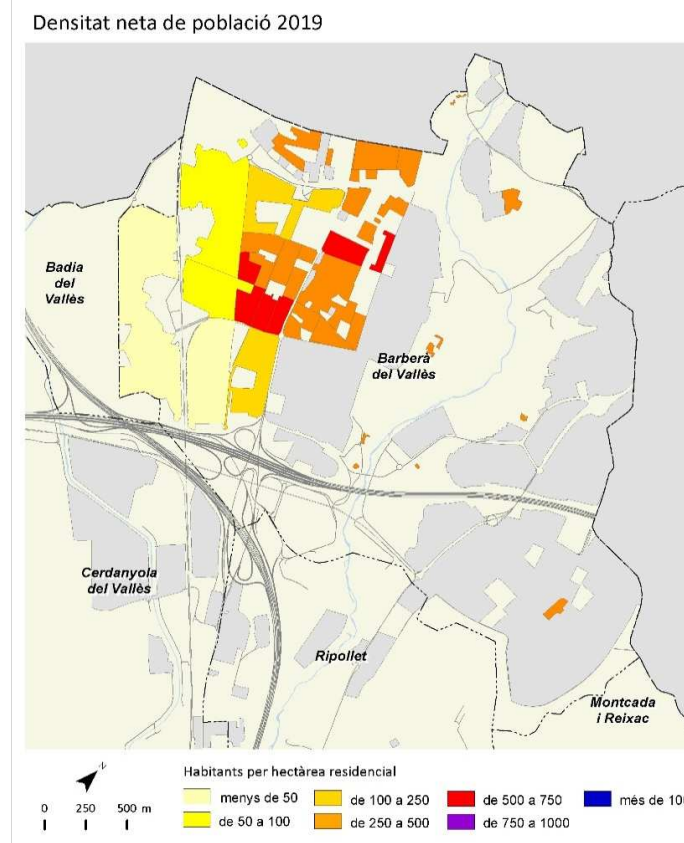

	2006		2011		2018		2019		Variació 2018-2019	
		%		%		%		%	Absoluta	%
Població total	1.605.602		1.611.013		1.620.343		1.636.762		16.419	1,0
Homes	761.870	47,5	763.066	47,4	765.962	47,3	775.619	47,4	9.657	1,3
Dones	843.732	52,5	847.947	52,6	854.381	52,7	861.143	52,6	6.762	0,8
Població 0-14 anys	188.382	11,7	200.364	12,4	204.640	12,6	204.754	12,5	114	0,1
Població 15-64 anys	1.085.359	67,6	1.072.614	66,6	1.066.713	65,8	1.081.943	66,1	15.230	1,4
Població 65 i més anys	331.861	20,7	338.035	21,0	348.990	21,5	350.065	21,4	1.075	0,3
Població espanyola	1.360.614	84,7	1.340.689	83,2	1.326.556	81,9	1.316.380	80,4	-10.176	-0,8
Població estrangera	244.988	15,3	270.325	16,8	293.787	18,1	320.382	19,6	26.595	9,1
Unió Europea	43.276	17,7	69.240	25,6	89.002	30,3	96.060	30,0	7.058	7,9
Resta d'Europa	17.763	7,3	13.281	4,9	21.756	7,4	23.138	7,2	1.382	6,4
Àfrica	20.538	8,4	19.843	7,3	20.381	6,9	22.338	7,0	1.957	9,6
Amèrica del Nord i Central	22.003	9,0	24.848	9,2	30.223	10,3	33.685	10,5	3.462	11,5
Amèrica del Sud	101.312	41,4	85.366	31,6	64.549	22,0	72.095	22,5	7.546	11,7
Àsia i Oceania	40.096	16,4	57.747	21,4	67.876	23,1	73.066	22,8	5.190	7,6
Naixements	14.850		14.775		13.328		s.d		-667 ¹	-4,8 ¹
Defuncions	15.671		15.205		15.824		s.d		-425 ¹	-2,6 ¹
Creixement natural	-821		-430		-2.496		s.d		-242 ¹	-10,7 ¹
Immigració (municipis RMB)	26.032		28.331		22.861		24.679		1.818	8,0
Emigració (municipis RMB)	40.929		32.015		33.593		35.227		1.634	4,9
Saldo migratori (municipis RMB)	-14.897		-3.684		-10.732		-10.548			

	2006	2011	2018	2019	Variació 2018-2019
Índex de masculinitat	90,3	90,0	89,7	90,1	0,4
Taxa de joventut (%)	9,1	8,1	8,2	8,4	0,2
Índex d'envelliment	176,2	168,7	170,5	171,0	0,5
Índex de sobreenvelliment	13,0	16,5	19,2	19,6	0,4
Índex de dependència global	47,9	50,2	51,9	51,3	-0,6
Taxa de natalitat (‰)	9,2	9,2	8,2	s.d	-0,4 ¹
Taxa de mortalitat (‰)	9,8	9,4	9,8	s.d	-0,3 ¹
Índex sintètic de fecunditat	1,3	1,3	1,2	s.d	-0,1 ¹

¹ Variació 2017-2018

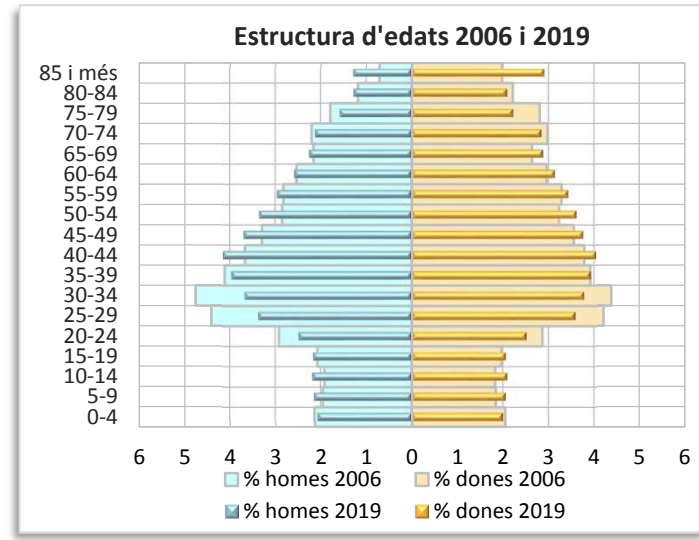
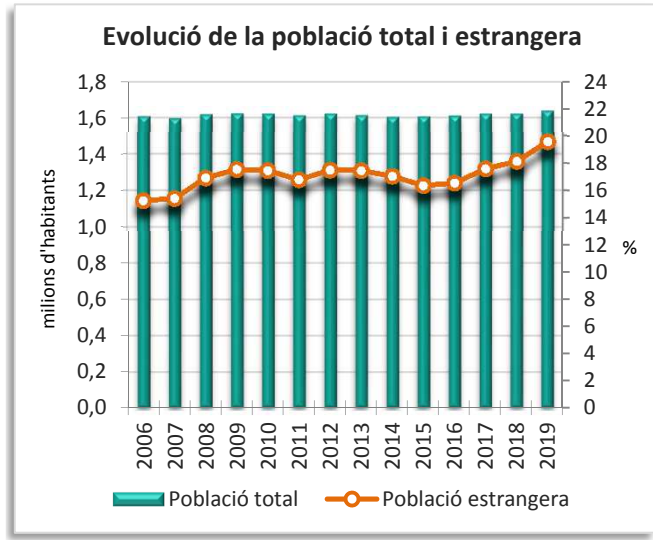
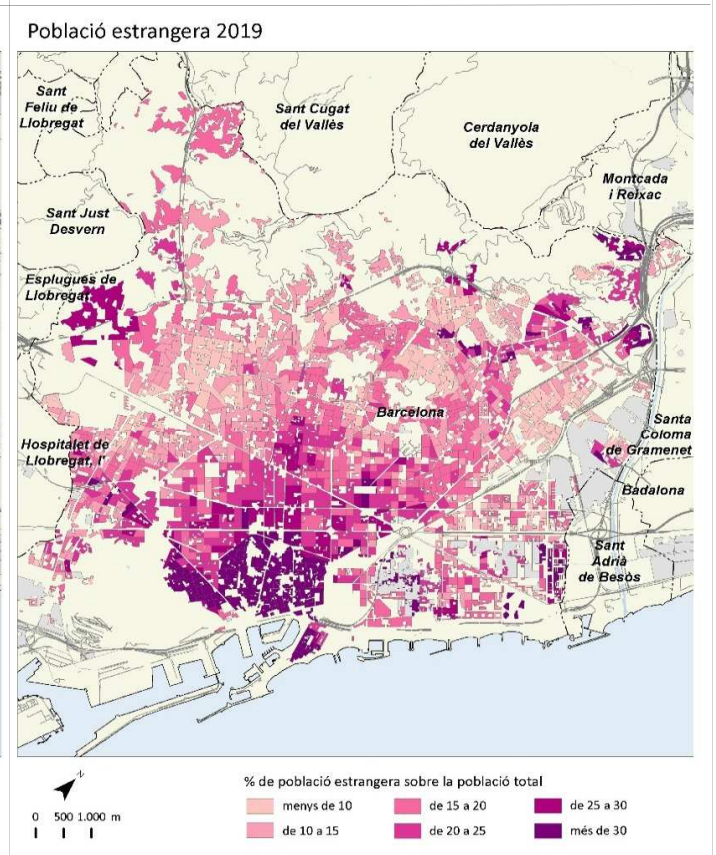
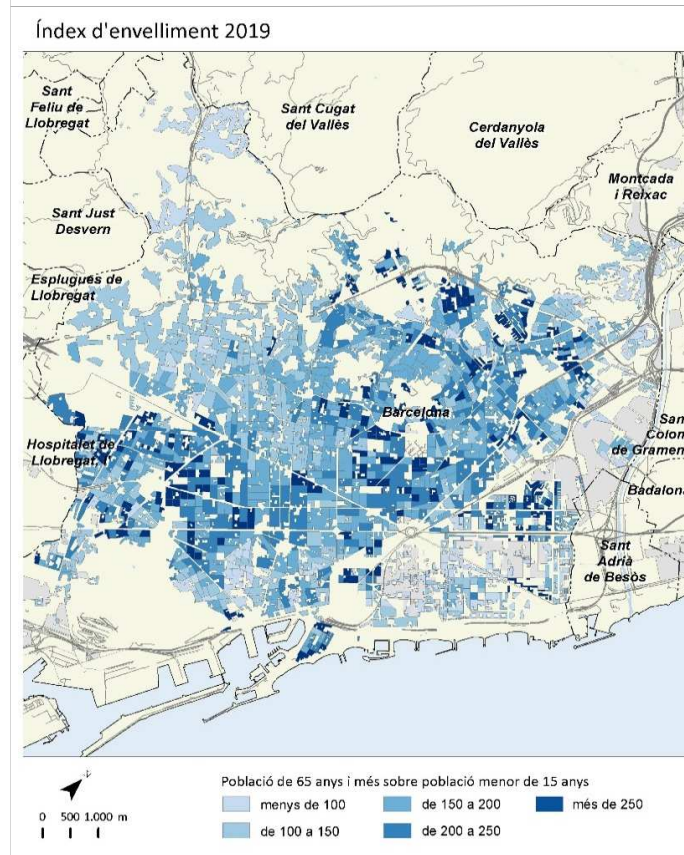
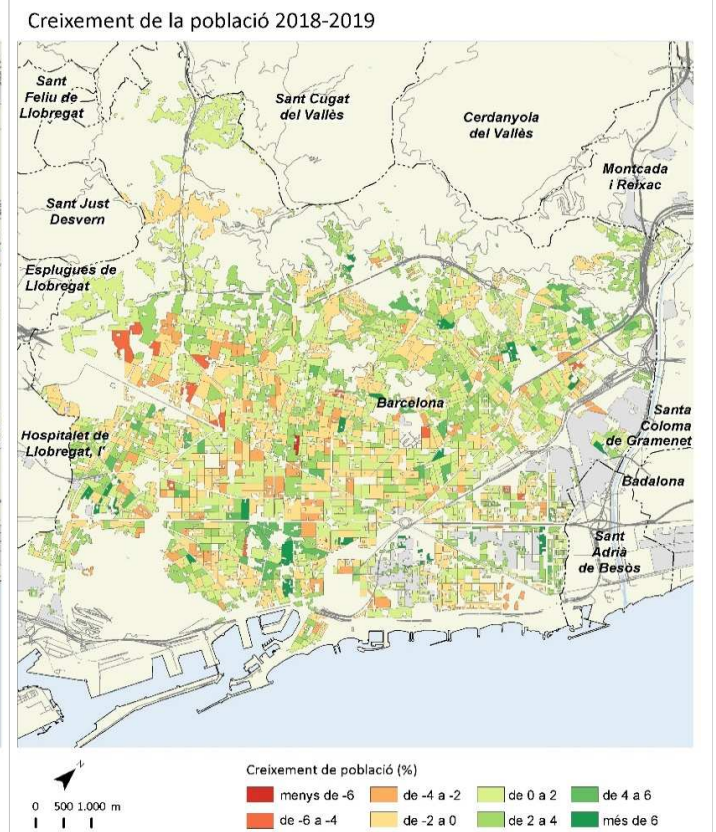
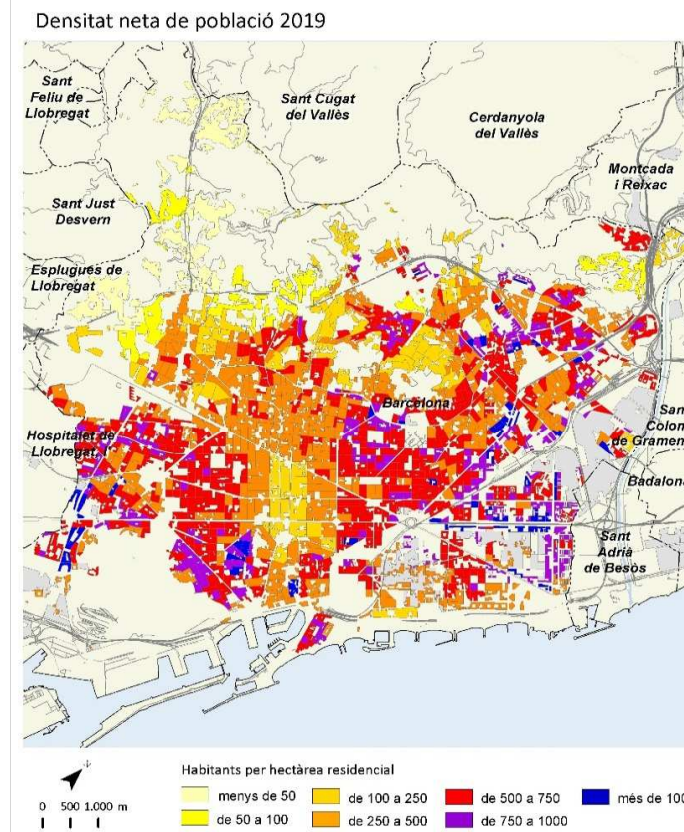

	2006		2011		2018		2019		Variació 2018-2019	
		%		%		%		%	Absoluta	%
Població total	5.699		6.488		6.961		7.098		137	2,0
Homes	2.860	50,2	3.224	49,7	3.440	49,4	3.528	49,7	88	2,6
Dones	2.839	49,8	3.263	50,3	3.521	50,6	3.570	50,3	49	1,4
Població 0-14 anys	1.235	21,7	1.346	20,7	1.319	18,9	1.318	18,6	-1	-0,1
Població 15-64 anys	3.954	69,4	4.506	69,5	4.753	68,3	4.844	68,2	91	1,9
Població 65 i més anys	510	8,9	634	9,8	889	12,8	936	13,2	47	5,3
Població espanyola	5.399	94,7	6.096	94,0	6.550	94,1	6.643	93,6	93	1,4
Població estrangera	300	5,3	392	6,0	411	5,9	455	6,4	44	10,7
Unió Europea	122	40,7	149	38,0	212	51,6	230	50,5	18	8,5
Resta d'Europa	15	5,0	10	2,6	20	4,9	19	4,2	-1	-5,0
Àfrica	25	8,3	21	5,4	18	4,4	23	5,1	5	27,8
Amèrica del Nord i Central	11	3,7	17	4,3	29	7,1	32	7,0	3	10,3
Amèrica del Sud	122	40,7	179	45,7	114	27,7	128	28,1	14	12,3
Àsia i Oceania	5	1,7	16	4,1	18	4,4	23	5,1	5	27,8
Naixements	66		58		50		s.d		-9 ¹	-15,3 ¹
Defuncions	28		30		37		s.d		-8 ¹	-17,8 ¹
Creixement natural	38		28		13		s.d		-1 ¹	-7,1 ¹
Immigració (municipis RMB)	324		310		362		395		33	9,1
Emigració (municipis RMB)	192		207		214		236		22	10,3
Saldo migratori (municipis RMB)	132		103		148		159			

	2006	2011	2018	2019	Variació 2018-2019
Índex de masculinitat	100,7	98,8	97,7	98,8	1,1
Taxa de joventut (%)	9,2	10,2	10,7	11,0	0,3
Índex d'envelliment	41,3	47,1	67,4	71,0	3,6
Índex de sobreenvelliment	11,8	13,1	14,3	14,1	-0,2
Índex de dependència global	44,1	43,9	46,5	46,5	0,0
Taxa de natalitat (‰)	11,6	8,9	7,2	s.d	-1,5 ¹
Taxa de mortalitat (‰)	4,9	4,6	5,3	s.d	-1,3 ¹
Índex sintètic de fecunditat	1,5	1,2	1,1	s.d	-0,2 ¹

¹ Variació 2017-2018

Densitat neta de població 2019

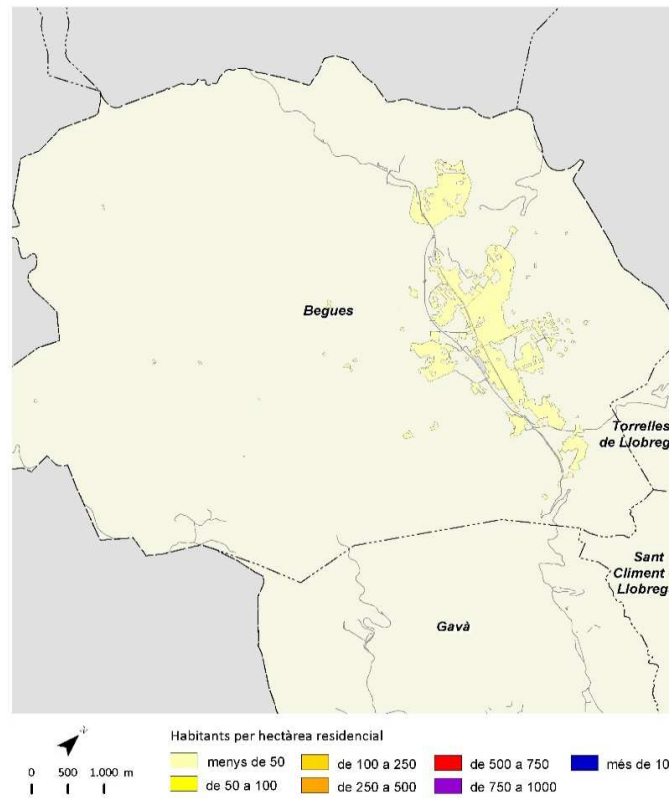

Creixement de la població 2018-2019

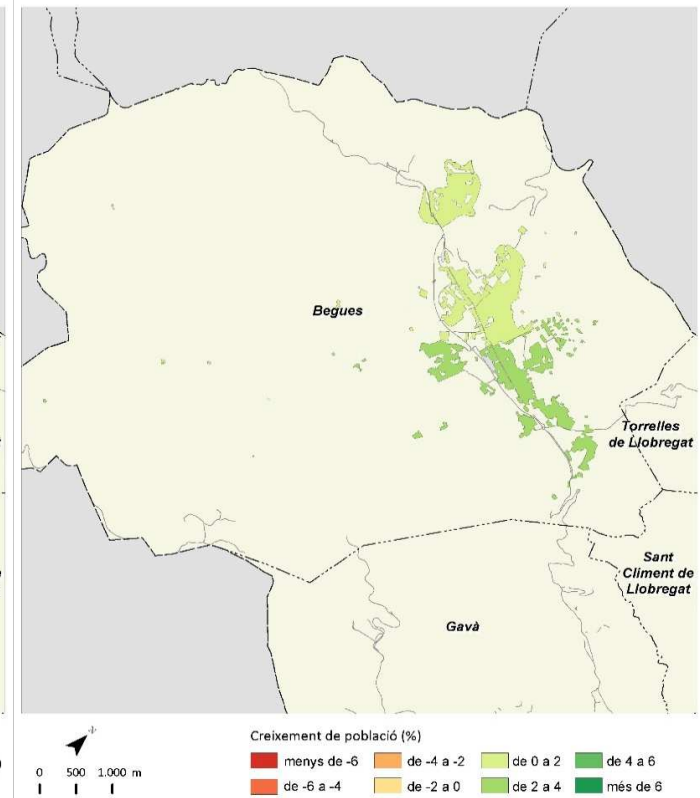

Índex d'envelliment 2019

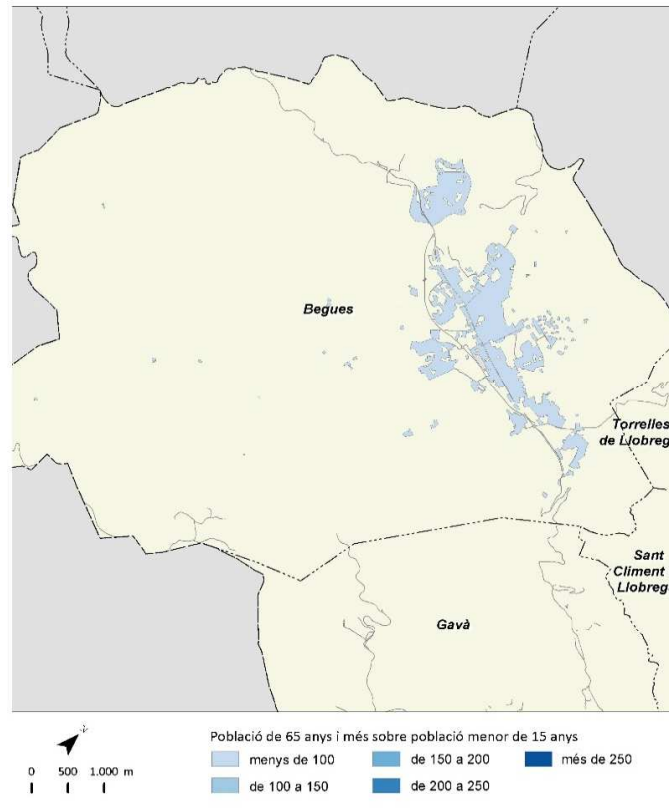

Població estrangera 2019

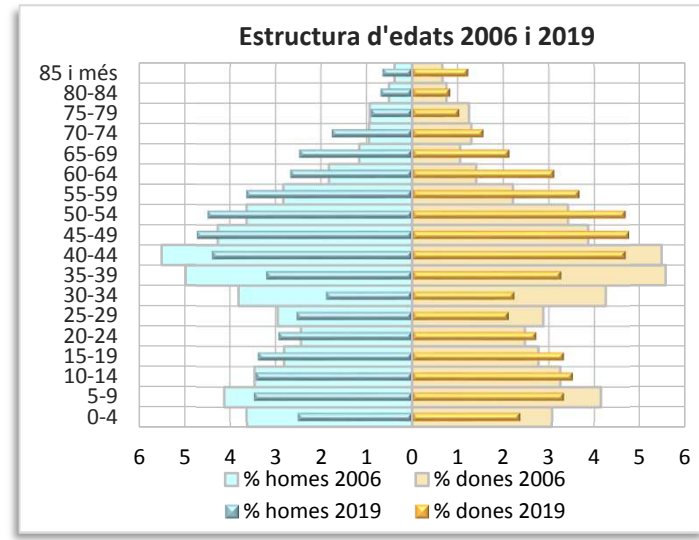
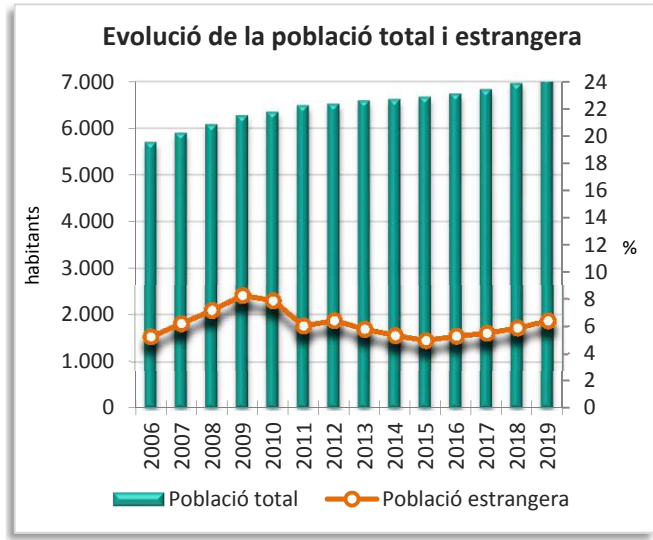
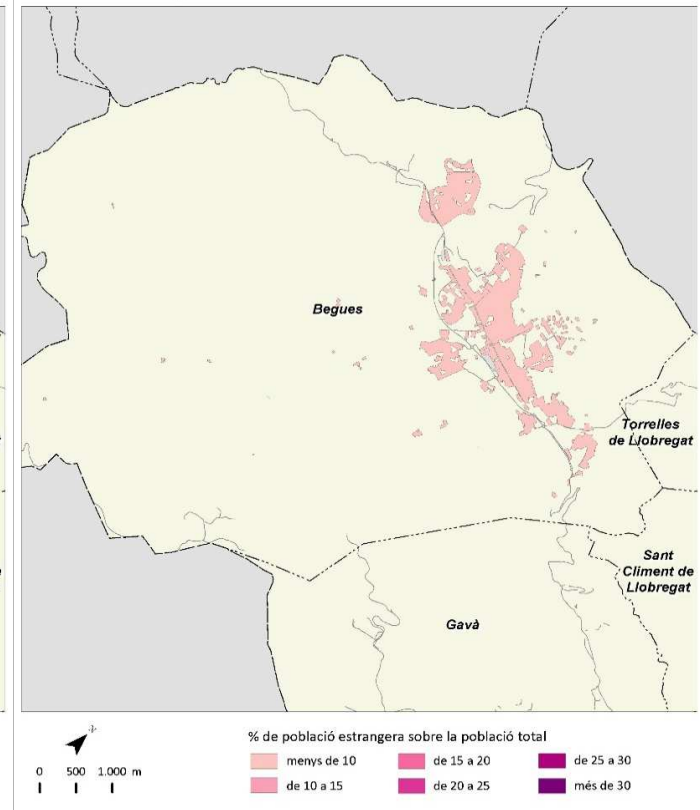

	2006		2011		2018		2019		Variació 2018-2019	
		%		%		%		%	Absoluta	%
Població total	11.272		12.340		12.332		12.390		58	0,5
Homes	5.803	51,5	6.292	51,0	6.244	50,6	6.238	50,3	-6	-0,1
Dones	5.469	48,5	6.049	49,0	6.088	49,4	6.152	49,7	64	1,1
Població 0-14 anys	2.208	19,6	2.552	20,7	2.328	18,9	2.266	18,3	-62	-2,7
Població 15-64 anys	7.933	70,4	8.428	68,3	8.397	68,1	8.468	68,3	71	0,8
Població 65 i més anys	1.131	10,0	1.360	11,0	1.607	13,0	1.656	13,4	49	3,0
Població espanyola	10.593	94,0	11.480	93,0	11.733	95,1	11.730	94,7	-3	0,0
Població estrangera	679	6,0	861	7,0	599	4,9	660	5,3	61	10,2
Unió Europea	67	9,9	255	29,6	121	20,2	124	18,8	3	2,5
Resta d'Europa	161	23,7	28	3,3	43	7,2	56	8,5	13	30,2
Àfrica	183	27,0	238	27,6	202	33,7	204	30,9	2	1,0
Amèrica del Nord i Central	40	5,9	61	7,1	65	10,9	71	10,8	6	9,2
Amèrica del Sud	200	29,5	235	27,3	121	20,2	157	23,8	36	29,8
Àsia i Oceania	28	4,1	44	5,1	47	7,8	48	7,3	1	2,1
Naixements	176		156		98		s.d		3 ¹	3,2 ¹
Defuncions	54		62		59		s.d		-1 ¹	-1,7 ¹
Creixement natural	122		94		39		s.d		4 ¹	11,4 ¹
Immigració (municipis RMB)	578		335		411		487		76	18,5
Emigració (municipis RMB)	336		302		386		379		-7	-1,8
Saldo migratori (municipis RMB)	242		33		25		108			

	2006	2011	2018	2019	Variació 2018-2019
Índex de masculinitat	106,1	104,0	102,6	101,4	-1,2
Taxa de joventut (%)	9,3	9,3	10,1	10,4	0,3
Índex d'envelliment	51,2	53,3	69,0	73,1	4,1
Índex de sobreenvelliment	7,3	8,7	12,1	13,0	0,9
Índex de dependència global	42,1	46,4	46,9	46,3	-0,6
Taxa de natalitat (‰)	15,6	12,6	7,9	s.d	0,2 ¹
Taxa de mortalitat (‰)	4,8	5,0	4,8	s.d	-0,1 ¹
Índex sintètic de fecunditat	2,0	1,7	1,2	s.d	0,1 ¹

¹ Variació 2017-2018

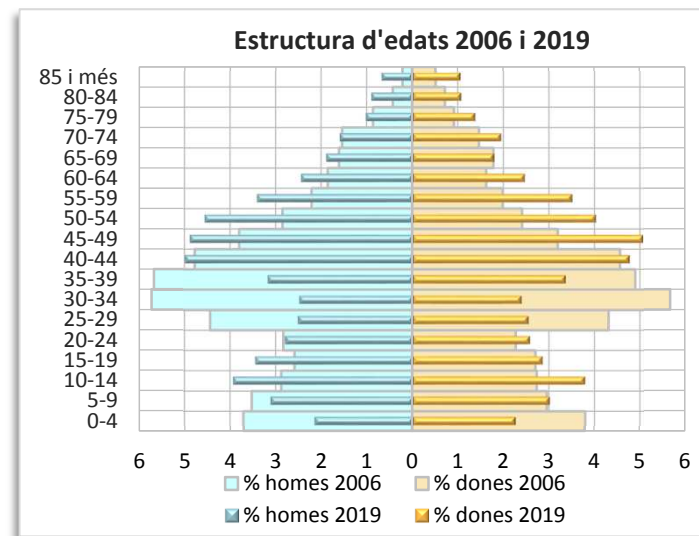
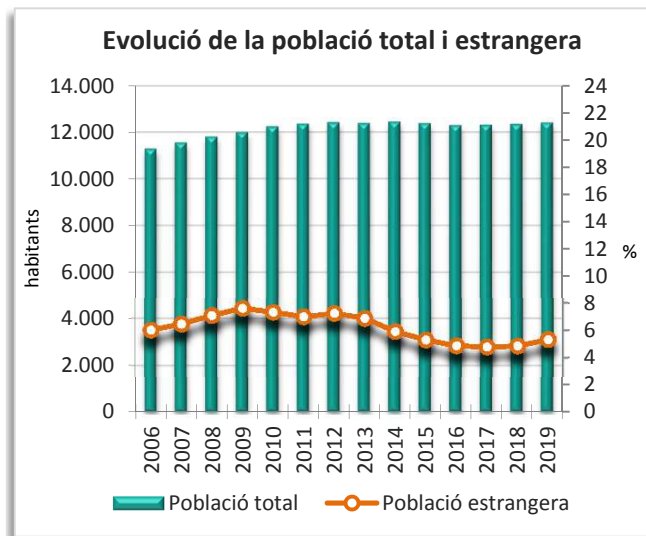
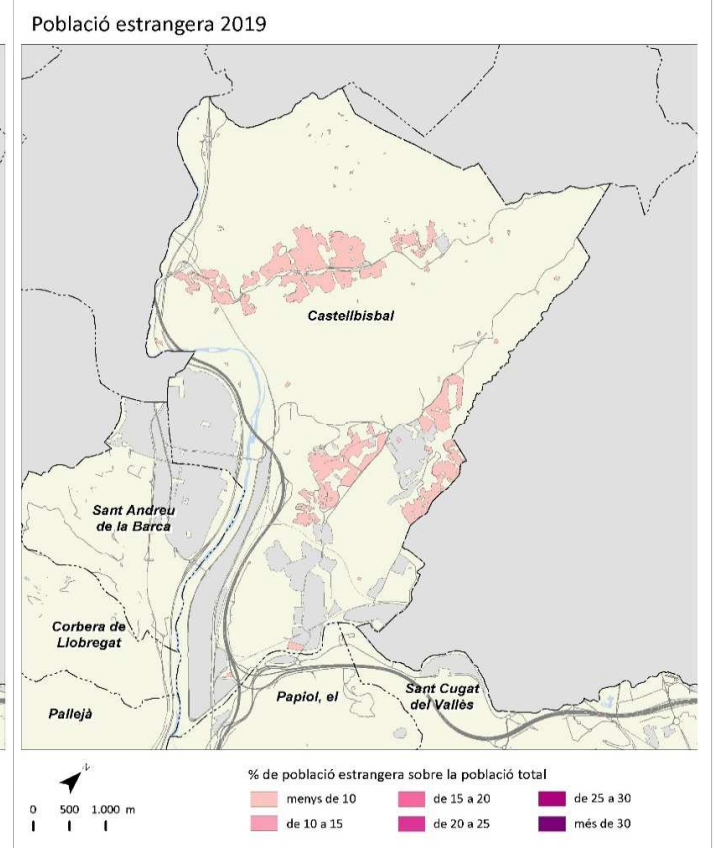
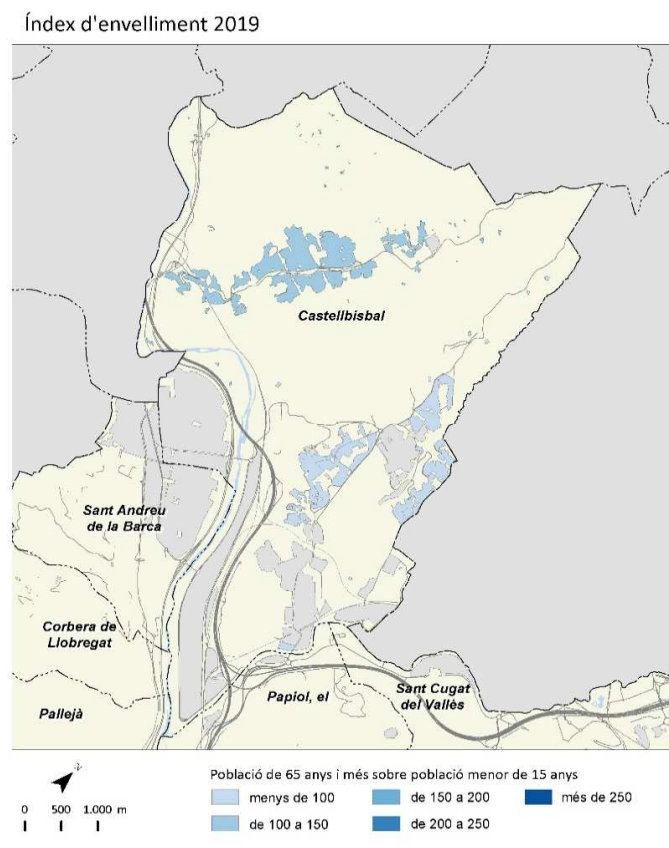
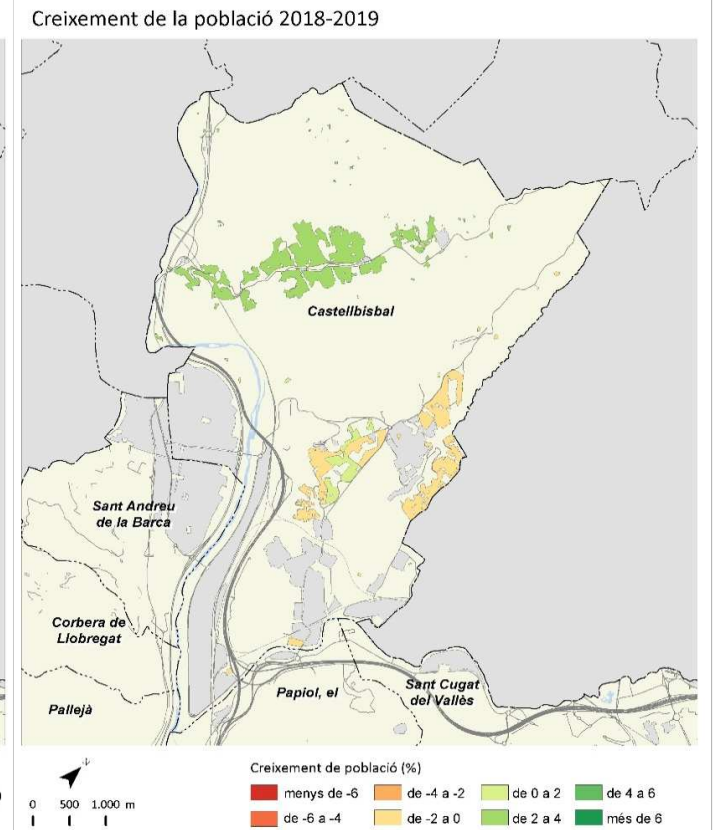
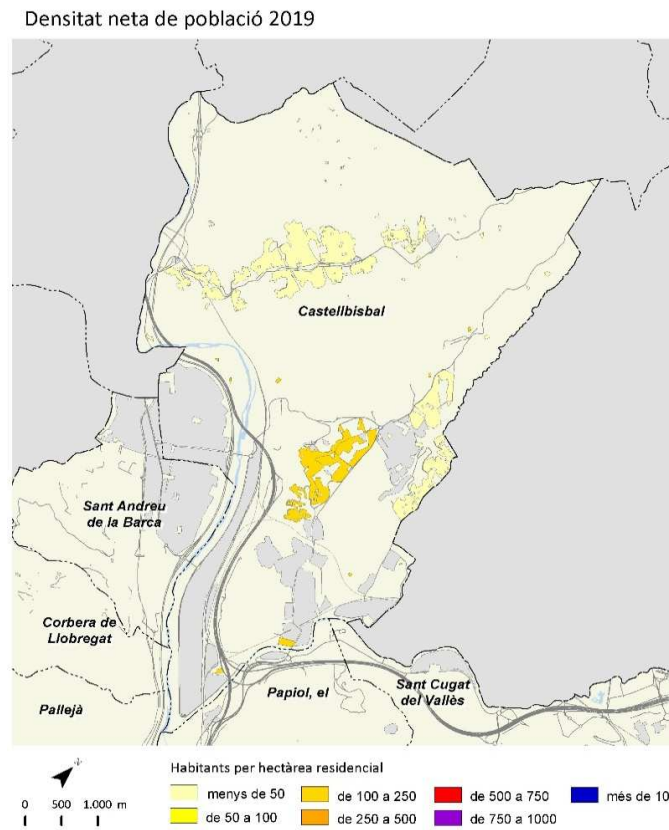

	2006		2011		2018		2019		Variació 2018-2019	
		%		%		%		%	Absoluta	%
Població total	58.663		61.858		66.375		67.004		629	0,9
Homes	29.370	50,1	30.637	49,5	32.747	49,3	33.018	49,3	271	0,8
Dones	29.293	49,9	31.221	50,5	33.628	50,7	33.986	50,7	358	1,1
Població 0-14 anys	9.722	16,6	10.743	17,4	11.096	16,7	10.988	16,4	-108	-1,0
Població 15-64 anys	42.977	73,3	43.539	70,4	45.674	68,8	46.115	68,8	441	1,0
Població 65 i més anys	5.964	10,2	7.577	12,2	9.605	14,5	9.901	14,8	296	3,1
Població espanyola	46.557	79,4	49.670	80,3	53.229	80,2	53.150	79,3	-79	-0,1
Població estrangera	12.106	20,6	12.189	19,7	13.146	19,8	13.854	20,7	708	5,4
Unió Europea	3.879	32,0	6.278	51,5	7.202	54,8	7.382	53,3	180	2,5
Resta d'Europa	1.737	14,3	542	4,4	1.112	8,5	1.199	8,7	87	7,8
Àfrica	864	7,1	822	6,7	818	6,2	915	6,6	97	11,9
Amèrica del Nord i Central	472	3,9	511	4,2	547	4,2	576	4,2	29	5,3
Amèrica del Sud	4.568	37,7	3.212	26,4	2.233	17,0	2.450	17,7	217	9,7
Àsia i Oceania	586	4,8	824	6,8	1.234	9,4	1.332	9,6	98	7,9
Naixements	774		712		524		s.d		2 ¹	0,4 ¹
Defuncions	288		380		487		s.d		22 ¹	4,7 ¹
Creixement natural	486		332		37		s.d		-20 ¹	-35,1 ¹
Immigració (municipis RMB)	2.383		2.346		2.278		2.347		69	3,0
Emigració (municipis RMB)	2.374		2.058		2.438		2.264		-174	-7,1
Saldo migratori (municipis RMB)	9		288		-160		83			

	2006	2011	2018	2019	Variació 2018-2019
Índex de masculinitat	100,3	98,1	97,4	97,2	-0,2
Taxa de joventut (%)	9,9	8,4	8,6	9,0	0,4
Índex d'envelliment	61,3	70,5	86,6	90,1	3,5
Índex de sobreenvelliment	9,3	11,8	13,2	13,2	0,0
Índex de dependència global	36,5	42,1	45,3	45,3	0,0
Taxa de natalitat (‰)	13,2	11,5	7,9	s.d	0,0 ¹
Taxa de mortalitat (‰)	4,9	6,1	7,3	s.d	0,3 ¹
Índex sintètic de fecunditat	1,6	1,5	1,1	s.d	0,0 ¹

¹ Variació 2017-2018

Densitat neta de població 2019

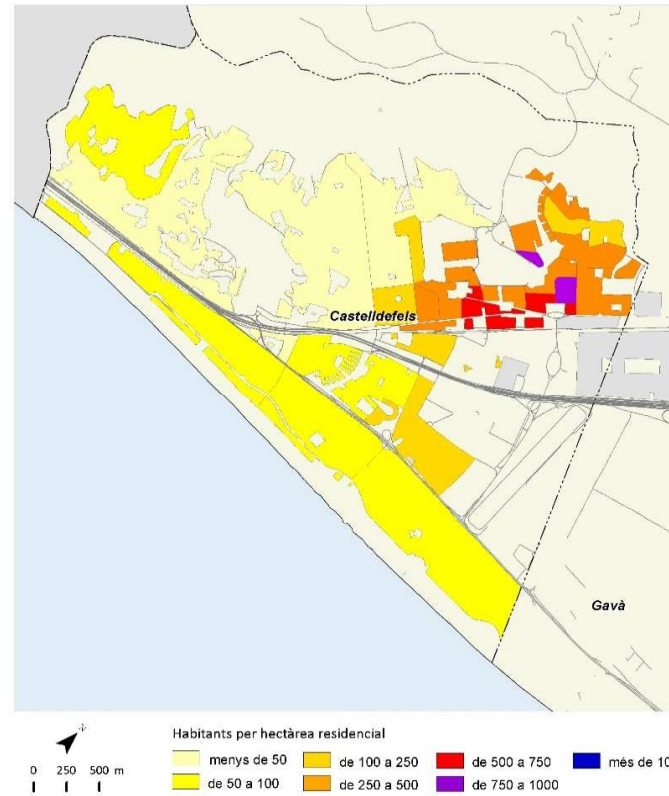

Creixement de la població 2018-2019

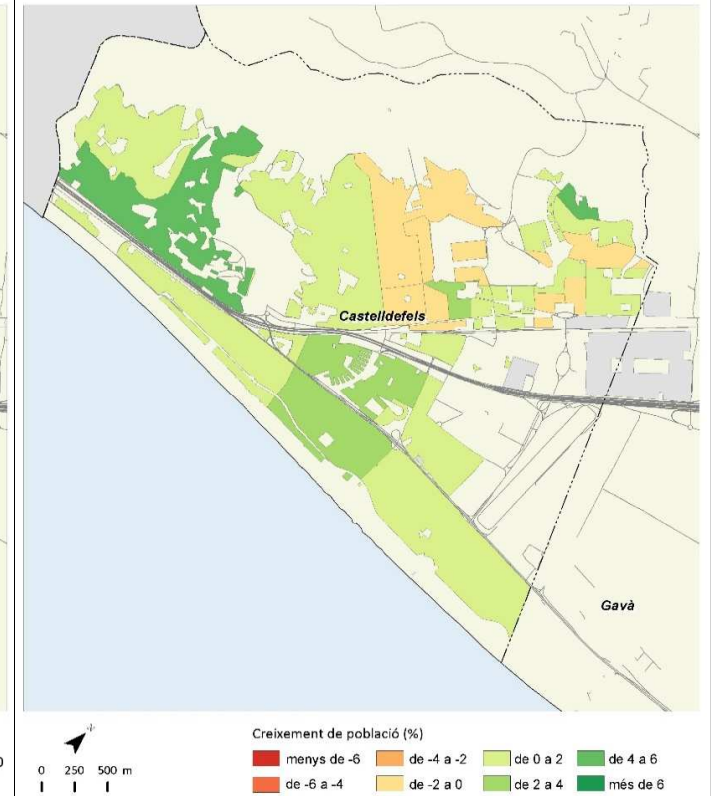

Índex d'envelliment 2019

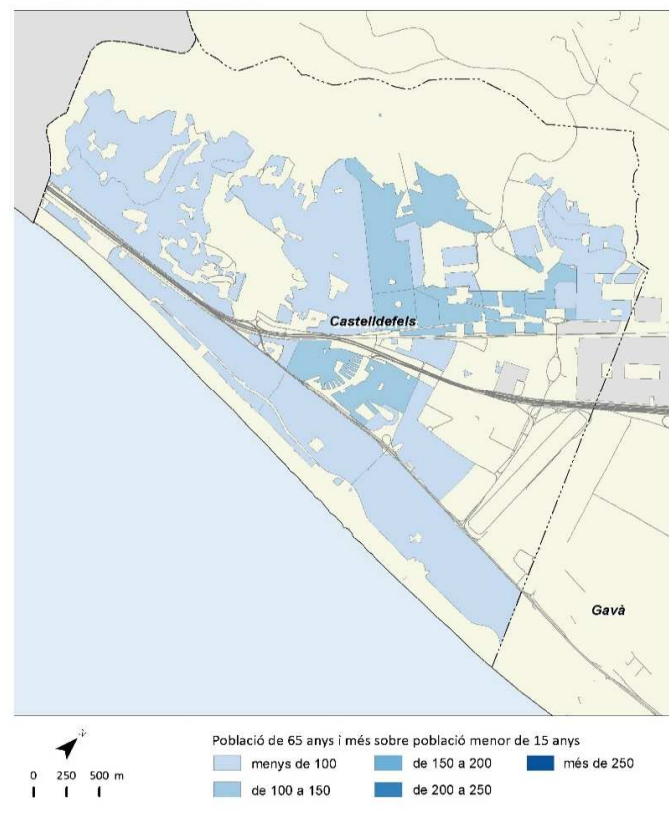

Població estrangera 2019

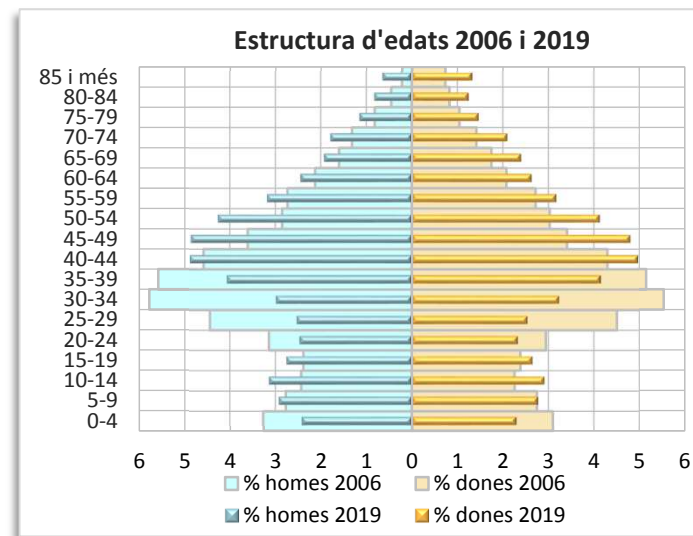
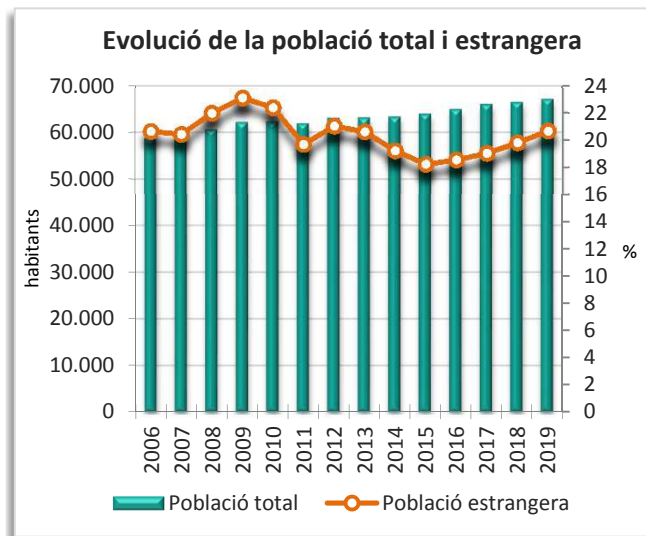
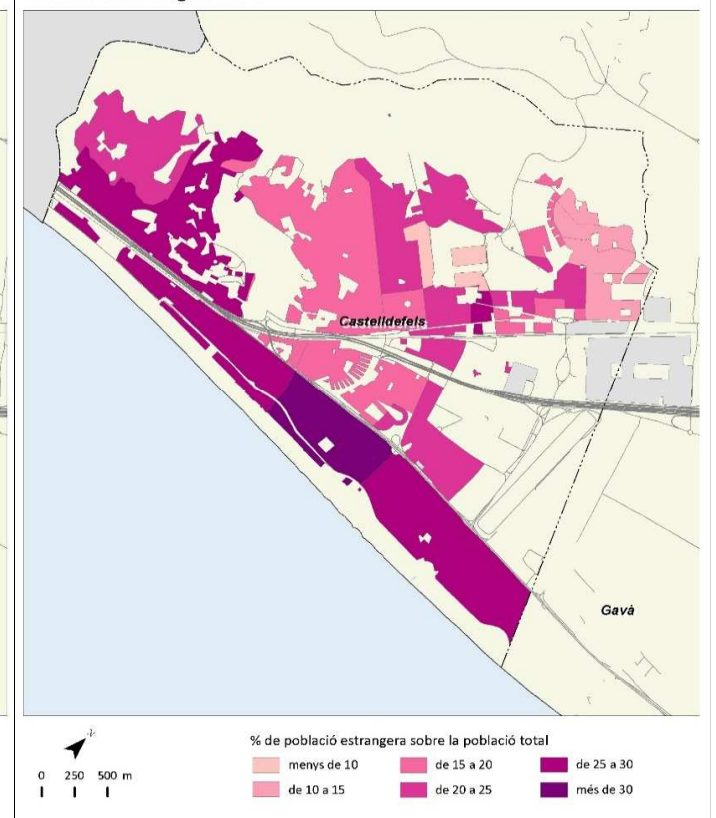

Cerdanyola del Vallès



	2006		2011		2018		2019		Variació 2018-2019	
		%		%		%		%	Absoluta	%
Població total	57.959		57.674		57.740		57.403		-337	-0,6
Homes	28.747	49,6	28.442	49,3	28.259	48,9	28.038	48,8	-221	-0,8
Dones	29.212	50,4	29.232	50,7	29.481	51,1	29.365	51,2	-116	-0,4
Població 0-14 anys	8.718	15,0	9.041	15,7	8.460	14,7	8.156	14,2	-304	-3,6
Població 15-64 anys	42.351	73,1	40.221	69,7	38.615	66,9	38.278	66,7	-337	-0,9
Població 65 i més anys	6.890	11,9	8.411	14,6	10.665	18,5	10.969	19,1	304	2,9
Població espanyola	52.818	91,1	52.289	90,7	52.689	91,3	52.201	90,9	-488	-0,9
Població estrangera	5.141	8,9	5.385	9,3	5.051	8,7	5.202	9,1	151	3,0
Unió Europea	890	17,3	1.352	25,1	1.116	22,1	1.133	21,8	17	1,5
Resta d'Europa	673	13,1	365	6,8	379	7,5	361	6,9	-18	-4,7
Àfrica	605	11,8	730	13,6	681	13,5	651	12,5	-30	-4,4
Amèrica del Nord i Central	548	10,7	549	10,2	510	10,1	517	9,9	7	1,4
Amèrica del Sud	2.125	41,3	1.846	34,3	1.356	26,8	1.421	27,3	65	4,8
Àsia i Oceania	300	5,8	543	10,1	1.009	20,0	1.119	21,5	110	10,9
Naixements	571		489		368		s.d		-35 ¹	-8,7 ¹
Defuncions	332		365		462		s.d		48 ¹	11,6 ¹
Creixement natural	239		124		-94		s.d		-83 ¹	-754,5 ¹
Immigració (municipis RMB)	1.997		1.443		1.629		1.747		118	7,2
Emigració (municipis RMB)	2.011		1.734		1.736		1.739		3	0,2
Saldo migratori (municipis RMB)	-14		-291		-107		8			

	2006	2011	2018	2019	Variació 2018-2019
Índex de masculinitat	98,4	97,3	95,9	95,5	-0,4
Taxa de joventut (%)	11,2	9,3	9,5	9,8	0,3
Índex d'envelliment	79,0	93,0	126,1	134,5	8,4
Índex de sobreenvelliment	10,0	11,6	12,0	11,7	-0,3
Índex de dependència global	36,9	43,4	49,5	50,0	0,5
Taxa de natalitat (‰)	9,9	8,5	6,4	s.d	-0,6 ¹
Taxa de mortalitat (‰)	5,7	6,3	8,0	s.d	0,8 ¹
Índex sintètic de fecunditat	1,3	1,2	1,0	s.d	-0,1 ¹

¹ Variació 2017-2018

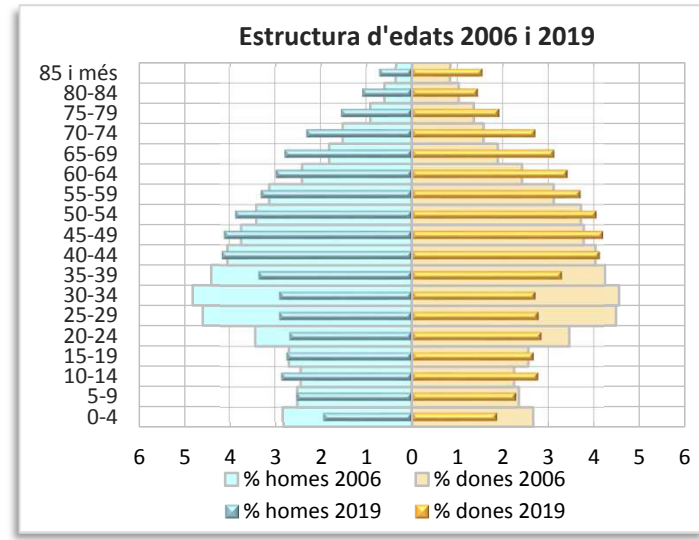
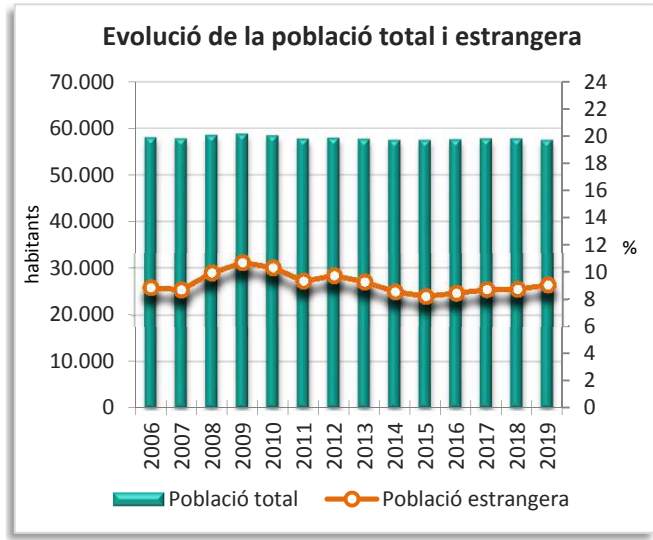
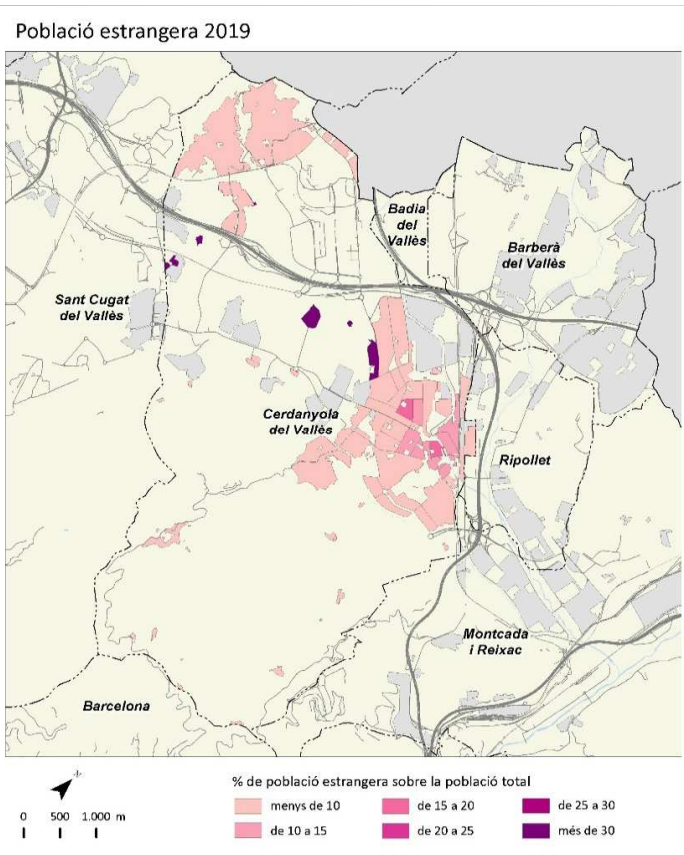
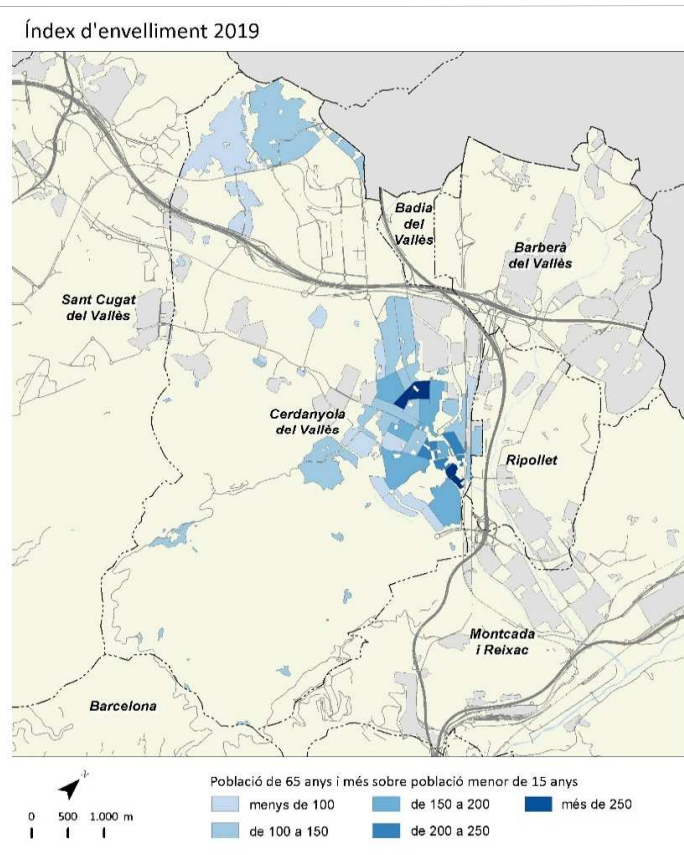
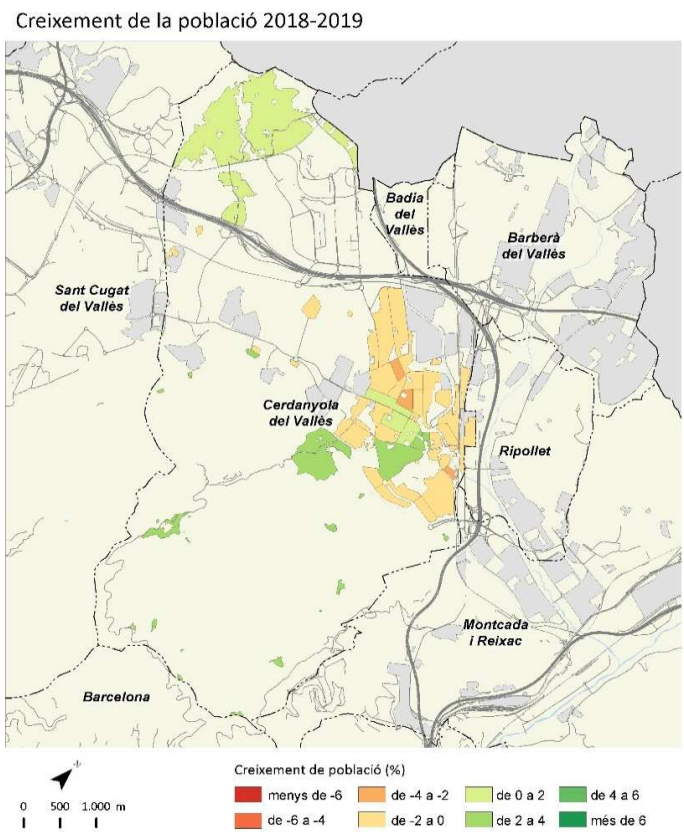
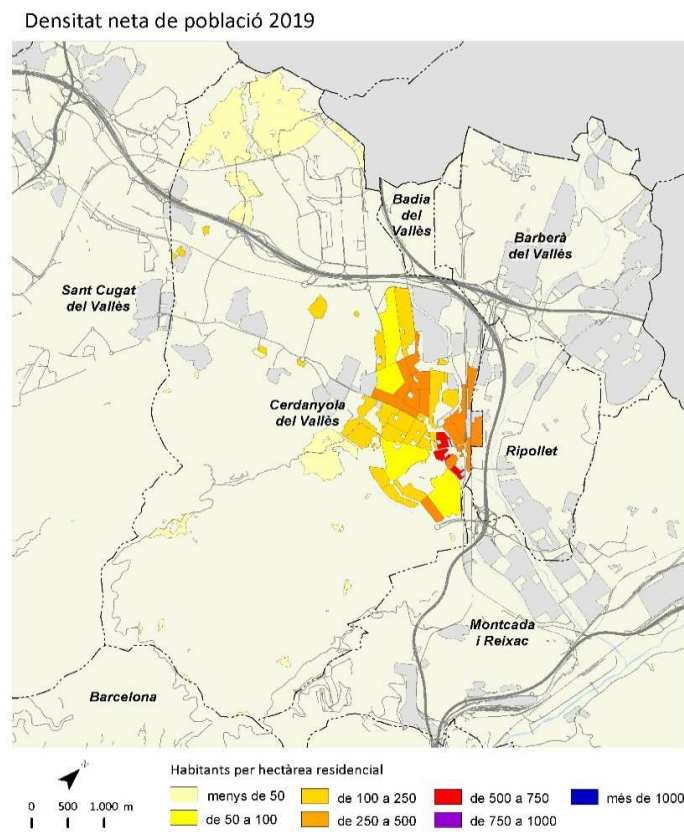

	2006		2011		2018		2019		Variació 2018-2019	
		%		%		%		%	Absoluta	%
Població total	7.674		8.628		8.970		9.054		84	0,9
Homes	3.921	51,1	4.316	50,0	4.495	50,1	4.529	50,0	34	0,8
Dones	3.753	48,9	4.312	50,0	4.475	49,9	4.525	50,0	50	1,1
Població 0-14 anys	1.179	15,4	1.453	16,8	1.517	16,9	1.500	16,6	-17	-1,1
Població 15-64 anys	5.634	73,4	6.027	69,9	5.988	66,8	6.004	66,3	16	0,3
Població 65 i més anys	861	11,2	1.149	13,3	1.465	16,3	1.550	17,1	85	5,8
Població espanyola	7.158	93,3	8.131	94,2	8.468	94,4	8.535	94,3	67	0,8
Població estrangera	516	6,7	499	5,8	502	5,6	519	5,7	17	3,4
Unió Europea	122	23,6	197	39,5	183	36,5	204	39,3	21	11,5
Resta d'Europa	16	3,1	11	2,2	38	7,6	38	7,3	0	0,0
Àfrica	160	31,0	135	27,1	107	21,3	102	19,7	-5	-4,7
Amèrica del Nord i Central	13	2,5	20	4,0	35	7,0	33	6,4	-2	-5,7
Amèrica del Sud	191	37,0	121	24,2	99	19,7	90	17,3	-9	-9,1
Àsia i Oceania	14	2,7	15	3,0	40	8,0	52	10,0	12	30,0
Naixements	110		88		66		s.d		-10 ¹	-13,2 ¹
Defuncions	47		56		87		s.d		16 ¹	22,5 ¹
Creixement natural	63		32		-21		s.d		-26 ¹	-520,0 ¹
Immigració (municipis RMB)	582		413		544		460		-84	-15,4
Emigració (municipis RMB)	325		374		428		393		-35	-8,2
Saldo migratori (municipis RMB)	257		39		116		67			

	2006	2011	2018	2019	Variació 2018-2019
Índex de masculinitat	104,5	100,1	100,4	100,1	-0,3
Taxa de joventut (%)	10,7	8,8	7,9	8,0	0,1
Índex d'envelliment	73,0	79,1	96,6	103,3	6,7
Índex de sobreenvelliment	10,9	15,8	16,3	15,4	-0,9
Índex de dependència global	36,2	43,2	49,8	50,8	1,0
Taxa de natalitat (‰)	14,3	10,2	7,4	s.d	-1,2 ¹
Taxa de mortalitat (‰)	6,1	6,5	9,7	s.d	1,7 ¹
Índex sintètic de fecunditat	1,9	1,5	1,2	s.d	-0,2 ¹

¹ Variació 2017-2018

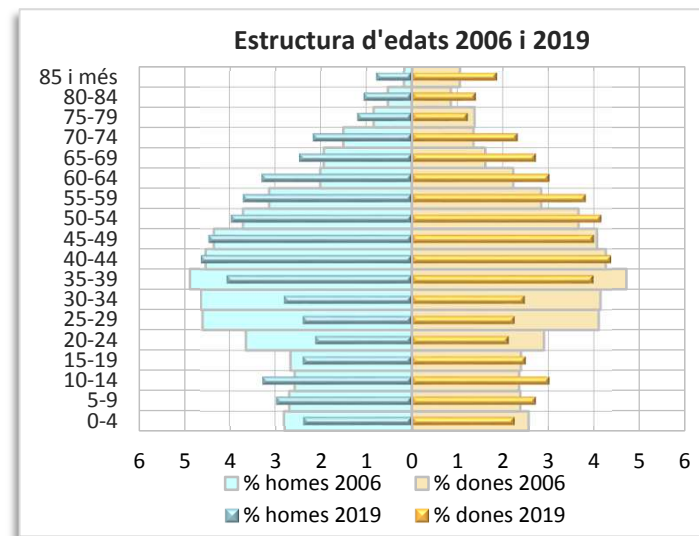
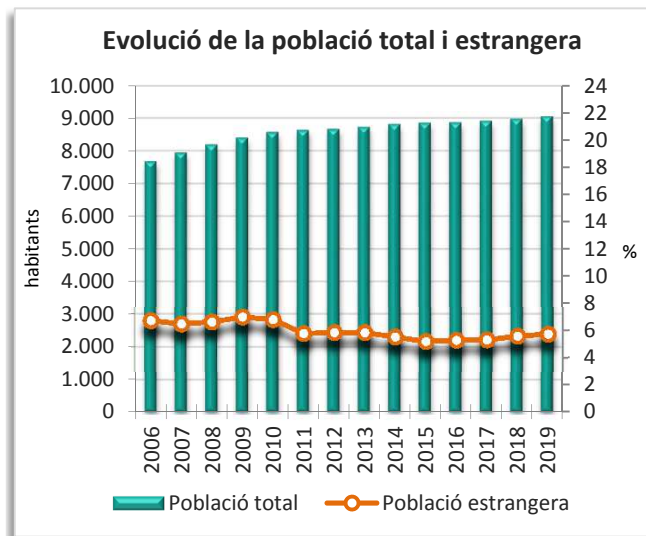
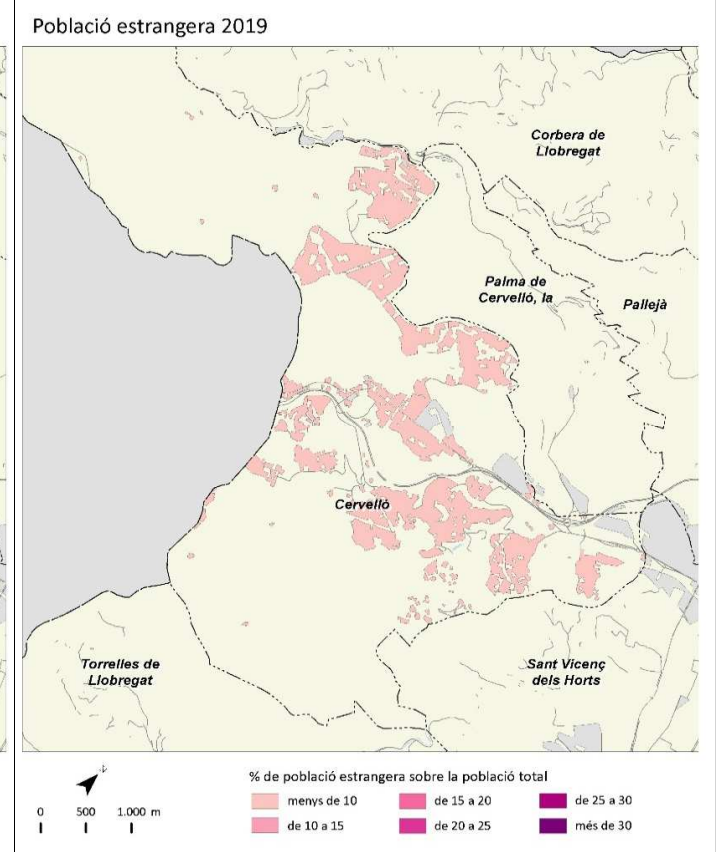
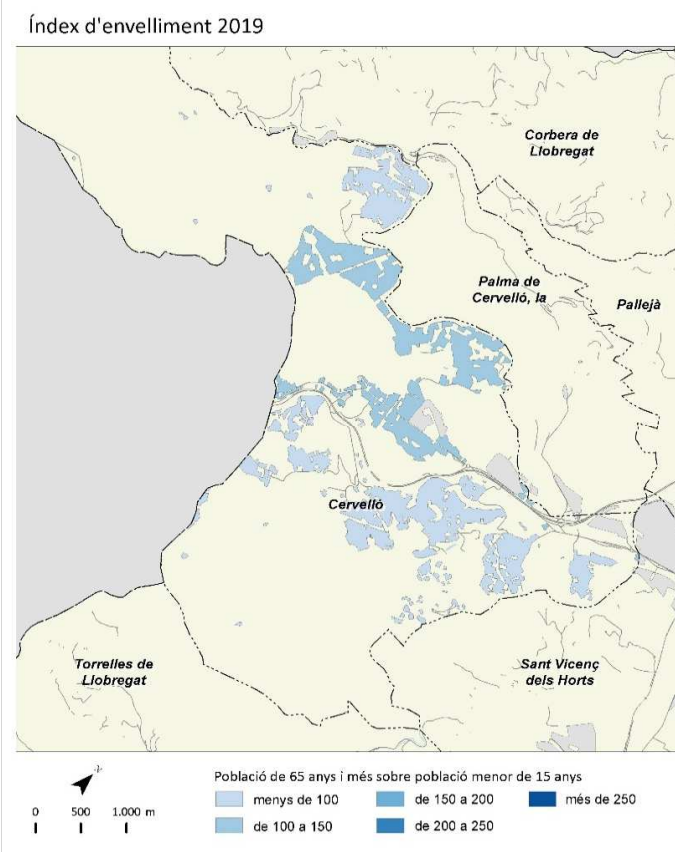
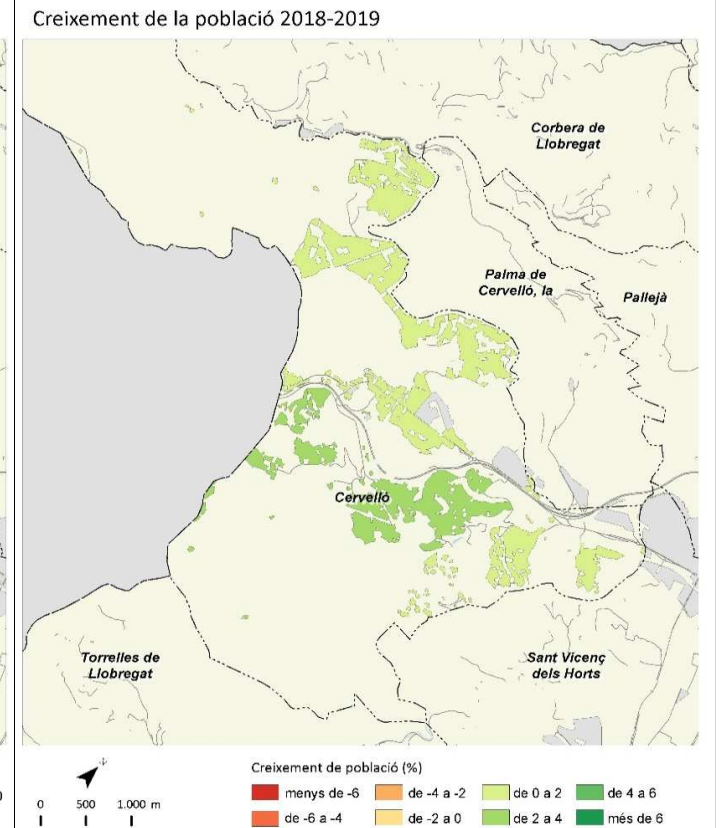
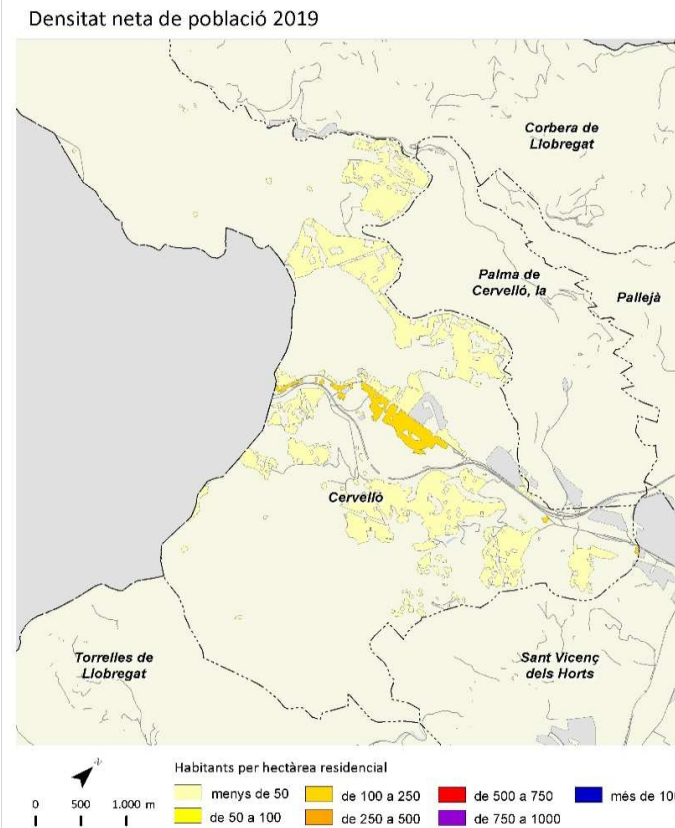

Corbera de Llobregat



	2006		2011		2018		2019		Variació 2018-2019	
		%		%		%		%	Absoluta	%
Població total	12.805		14.180		14.643		14.822		179	1,2
Homes	6.544	51,1	7.243	51,1	7.357	50,2	7.449	50,3	92	1,3
Dones	6.261	48,9	6.937	48,9	7.286	49,8	7.373	49,7	87	1,2
Població 0-14 anys	2.325	18,2	2.758	19,4	2.552	17,4	2.502	16,9	-50	-2,0
Població 15-64 anys	9.125	71,3	9.776	68,9	10.025	68,5	10.213	68,9	188	1,9
Població 65 i més anys	1.355	10,6	1.647	11,6	2.066	14,1	2.107	14,2	41	2,0
Població espanyola	11.305	88,3	12.855	90,7	13.393	91,5	13.496	91,1	103	0,8
Població estrangera	1.500	11,7	1.324	9,3	1.250	8,5	1.326	8,9	76	6,1
Unió Europea	203	13,5	313	23,6	353	28,2	363	27,4	10	2,8
Resta d'Europa	49	3,3	18	1,4	42	3,4	48	3,6	6	14,3
Àfrica	223	14,9	227	17,1	198	15,8	202	15,2	4	2,0
Amèrica del Nord i Central	65	4,3	66	5,0	64	5,1	68	5,1	4	6,3
Amèrica del Sud	918	61,2	671	50,7	557	44,6	603	45,5	46	8,3
Àsia i Oceania	42	2,8	29	2,2	36	2,9	42	3,2	6	16,7
Naixements	188		171		105		s.d		-20 ¹	-16,0 ¹
Defuncions	88		103		127		s.d		0 ¹	0,0 ¹
Creixement natural	100		68		-22		s.d		-20 ¹	-1.000,0 ¹
Immigració (municipis RMB)	915		586		695		574		-121	-17,4
Emigració (municipis RMB)	555		541		518		527		9	1,7
Saldo migratori (municipis RMB)	360		45		177		47			

					Variació 2018-2019
Índex de masculinitat	104,5	104,4	101,0	101,0	0,0
Taxa de joventut (%)	9,6	8,7	9,0	9,4	0,4
Índex d'envelliment	58,3	59,7	81,0	84,2	3,2
Índex de sobreenvelliment	16,6	16,5	16,5	17,0	0,5
Índex de dependència global	40,3	45,1	46,1	45,1	-1,0
Taxa de natalitat (‰)	14,7	12,1	7,2	s.d	-1,5 ¹
Taxa de mortalitat (‰)	6,9	7,3	8,7	s.d	-0,1 ¹
Índex sintètic de fecunditat	1,9	1,6	1,1	s.d	-0,2 ¹

¹ Variació 2017-2018

Densitat neta de població 2019

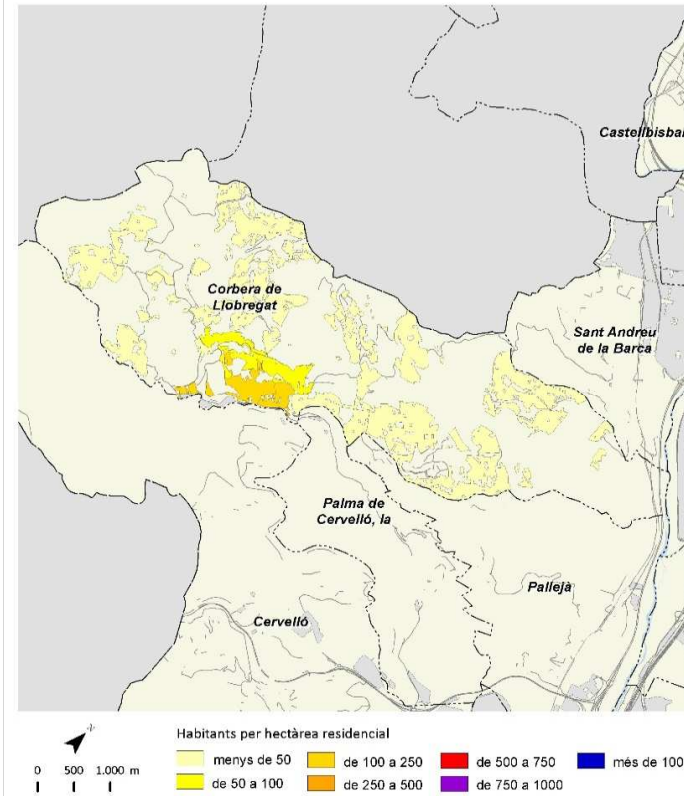

Creixement de la població 2018-2019

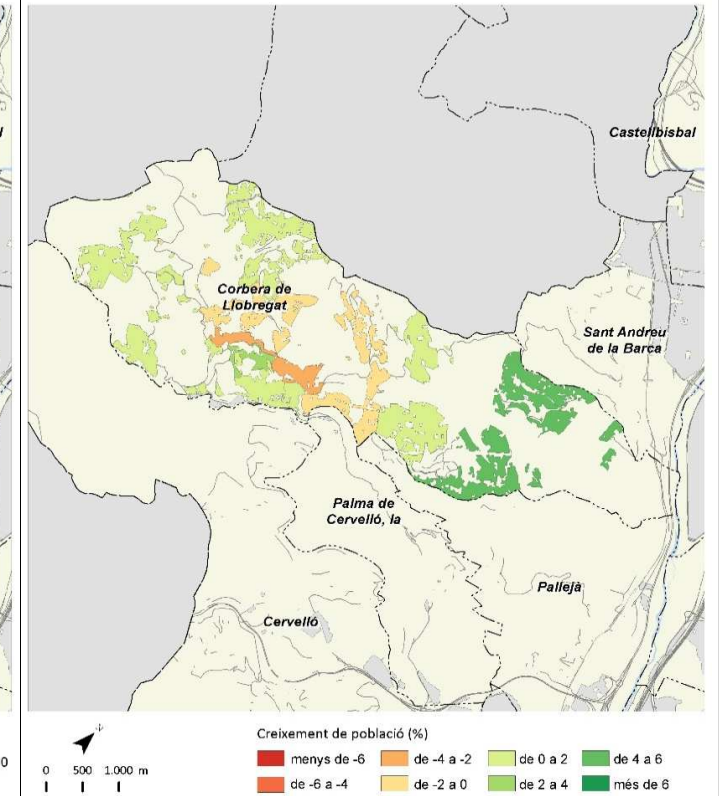

Índex d'envelliment 2019

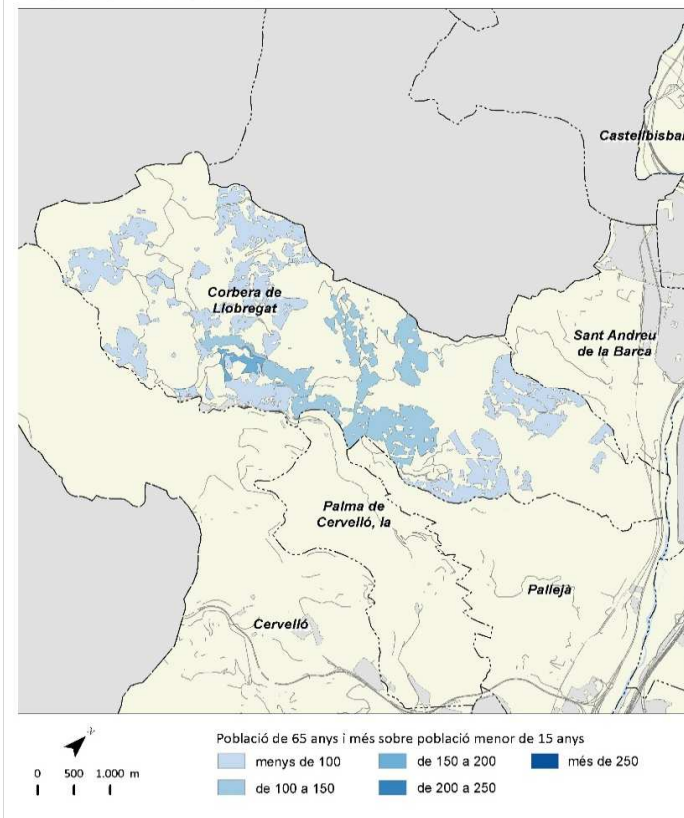

Població estrangera 2019

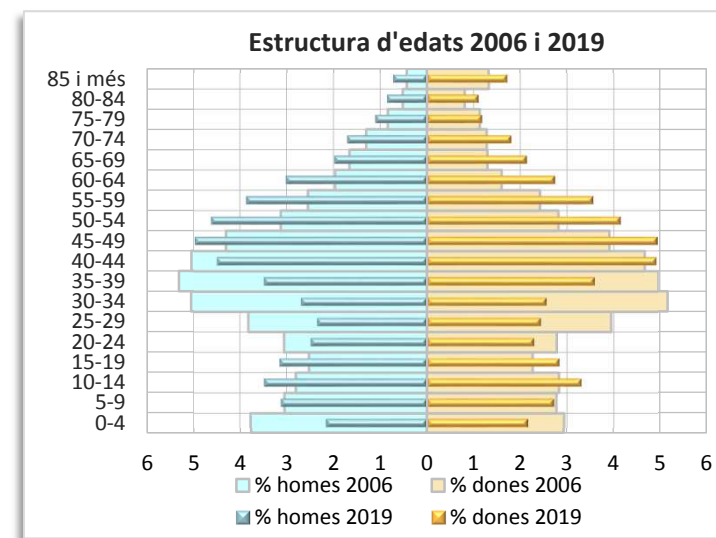
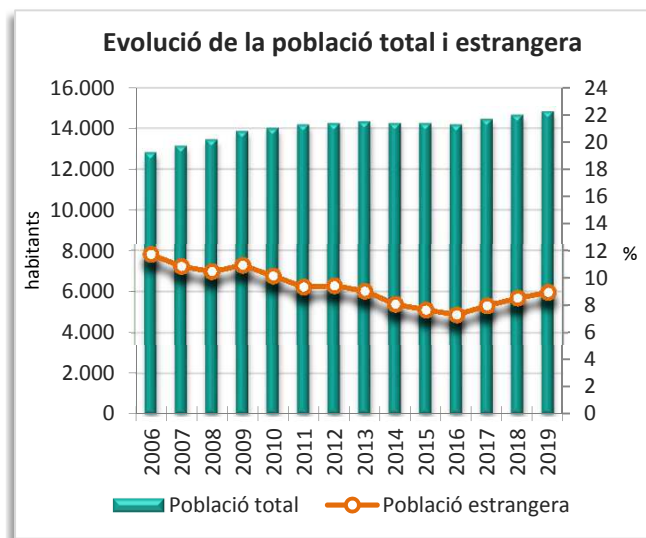
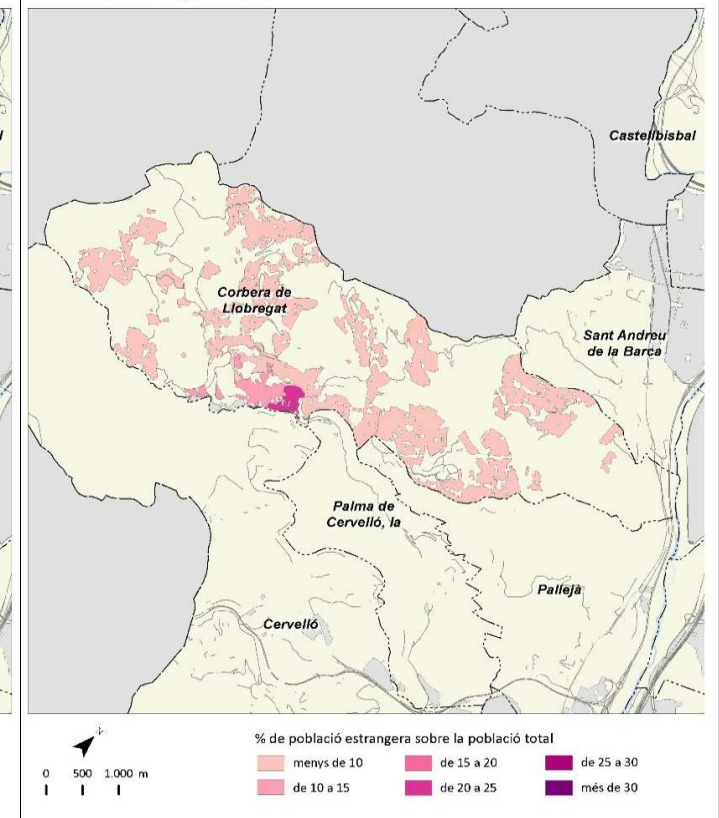

Cornellà de Llobregat



	2006		2011		2018		2019		Variació 2018-2019	
		%		%		%		%	Absoluta	%
Població total	84.289		86.504		87.173		88.592		1.419	1,6
Homes	41.844	49,6	42.686	49,3	42.226	48,4	42.945	48,5	719	1,7
Dones	42.445	50,4	43.817	50,7	44.947	51,6	45.647	51,5	700	1,6
Població 0-14 anys	11.746	13,9	13.424	15,5	13.116	15,0	13.040	14,7	-76	-0,6
Població 15-64 anys	58.132	69,0	57.076	66,0	56.440	64,7	57.813	65,3	1.373	2,4
Població 65 i més anys	14.411	17,1	16.005	18,5	17.617	20,2	17.739	20,0	122	0,7
Població espanyola	73.422	87,1	72.468	83,8	75.046	86,1	75.380	85,1	334	0,4
Població estrangera	10.867	12,9	14.037	16,2	12.127	13,9	13.212	14,9	1.085	8,9
Unió Europea	472	4,3	1.393	9,9	1.393	11,5	1.494	11,3	101	7,3
Resta d'Europa	740	6,8	920	6,6	1.224	10,1	1.337	10,1	113	9,2
Àfrica	2.952	27,2	4.155	29,6	3.180	26,2	3.349	25,3	169	5,3
Amèrica del Nord i Central	371	3,4	630	4,5	1.112	9,2	1.331	10,1	219	19,7
Amèrica del Sud	5.798	53,4	5.786	41,2	3.640	30,0	3.981	30,1	341	9,4
Àsia i Oceania	534	4,9	1.153	8,2	1.578	13,0	1.720	13,0	142	9,0
Naixements	903		906		737		s.d		-47 ¹	-6,0 ¹
Defuncions	634		625		727		s.d		-25 ¹	-3,3 ¹
Creixement natural	269		281		10		s.d		-22 ¹	-68,8 ¹
Immigració (municipis RMB)	3.151		3.007		3.222		2.997		-225	-7,0
Emigració (municipis RMB)	3.348		2.919		2.738		2.832		94	3,4
Saldo migratori (municipis RMB)	-197		88		484		165			

	2006	2011	2018	2019	Variació 2018-2019
Índex de masculinitat	98,6	97,4	93,9	94,1	0,2
Taxa de joventut (%)	9,7	8,4	8,8	9,0	0,2
Índex d'envelliment	122,7	119,2	134,3	136,0	1,7
Índex de sobreenvelliment	9,6	11,2	14,1	14,9	0,8
Índex de dependència global	45,0	51,6	54,5	53,2	-1,3
Taxa de natalitat (‰)	10,7	10,5	8,5	s.d	-0,6 ¹
Taxa de mortalitat (‰)	7,5	7,2	8,3	s.d	-0,3 ¹
Índex sintètic de fecunditat	1,5	1,5	1,3	s.d	-0,1 ¹

¹ Variació 2017-2018

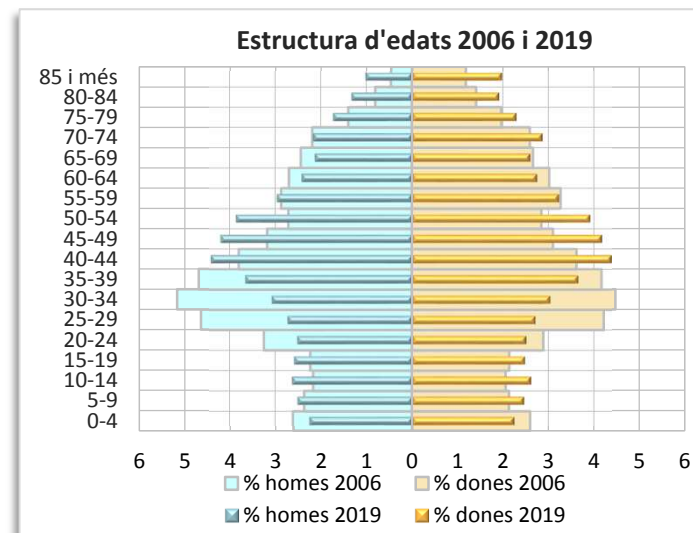
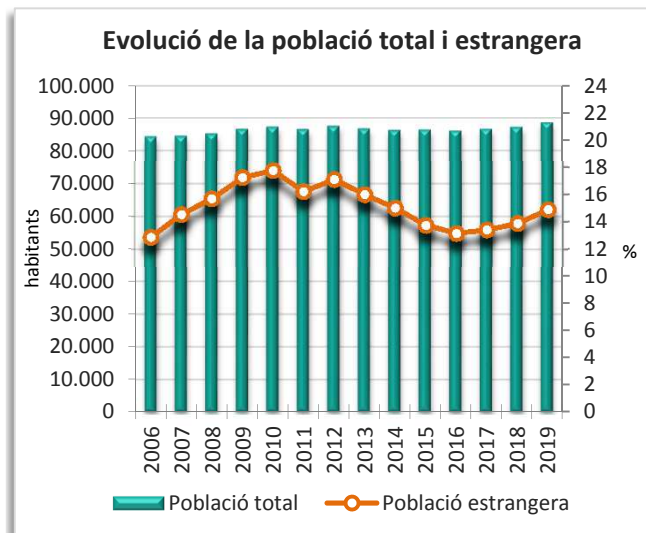
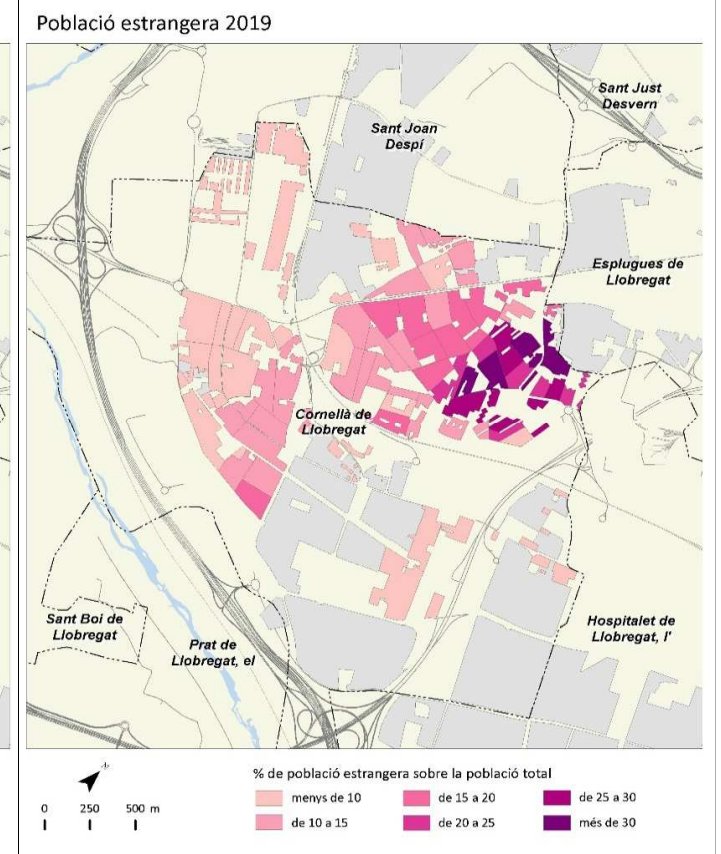
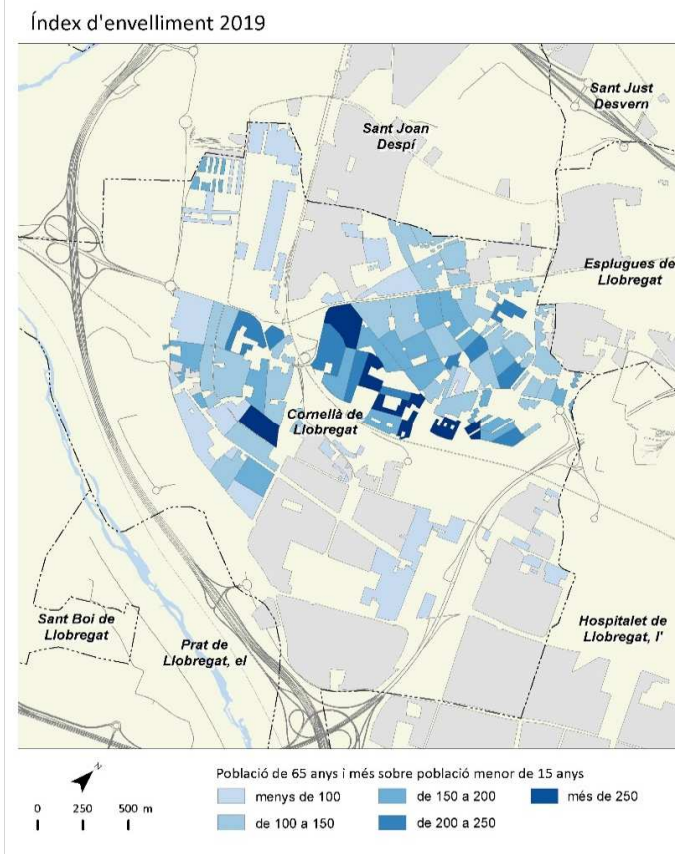
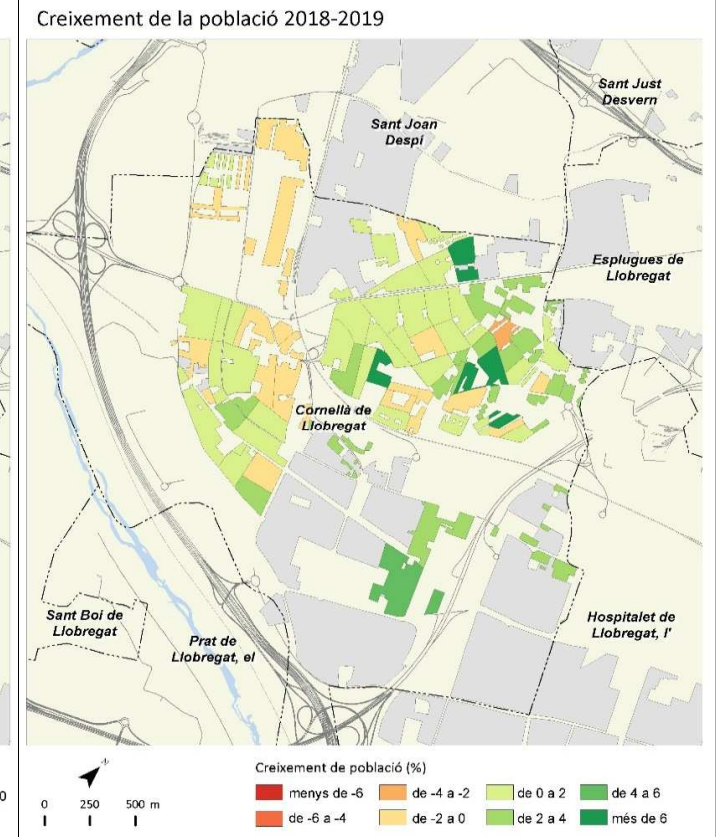
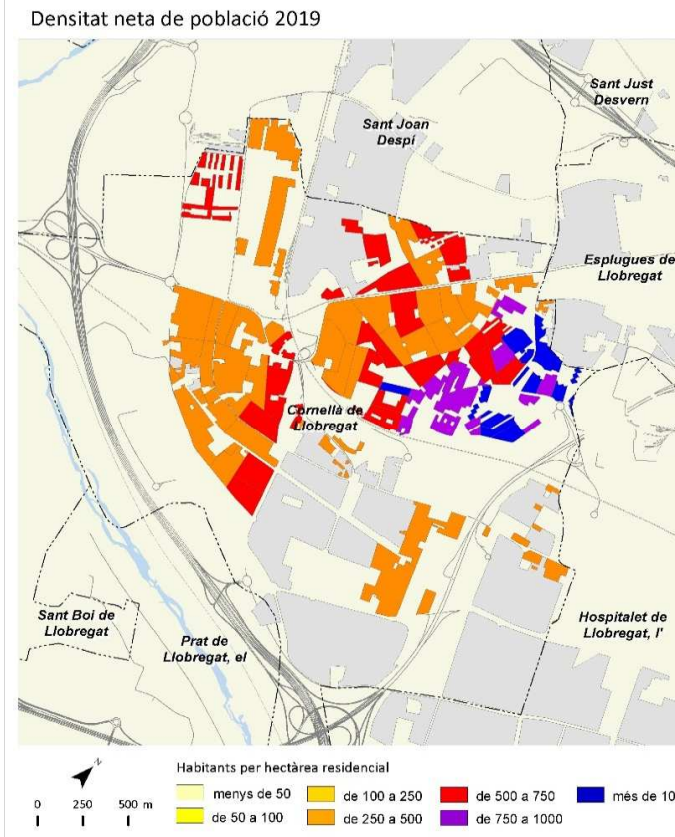

Esplugues de Llobregat



	2006		2011		2018		2019		Variació 2018-2019	
		%		%		%		%	Absoluta	%
Població total	46.808		46.307		46.355		46.680		325	0,7
Homes	22.940	49,0	22.426	48,4	22.144	47,8	22.300	47,8	156	0,7
Dones	23.868	51,0	23.881	51,6	24.211	52,2	24.380	52,2	169	0,7
Població 0-14 anys	6.050	12,9	6.315	13,6	6.520	14,1	6.530	14,0	10	0,2
Població 15-64 anys	33.419	71,4	31.081	67,1	29.307	63,2	29.458	63,1	151	0,5
Població 65 i més anys	7.339	15,7	8.911	19,2	10.528	22,7	10.692	22,9	164	1,6
Població espanyola	41.402	88,5	40.171	86,7	41.237	89,0	41.178	88,2	-59	-0,1
Població estrangera	5.406	11,5	6.136	13,3	5.118	11,0	5.502	11,8	384	7,5
Unió Europea	770	14,2	1.370	22,3	1.152	22,5	1.209	22,0	57	4,9
Resta d'Europa	396	7,3	262	4,3	376	7,3	363	6,6	-13	-3,5
Àfrica	576	10,7	633	10,3	531	10,4	530	9,6	-1	-0,2
Amèrica del Nord i Central	290	5,4	441	7,2	622	12,2	702	12,8	80	12,9
Amèrica del Sud	3.040	56,2	2.956	48,2	1.801	35,2	1.952	35,5	151	8,4
Àsia i Oceania	334	6,2	474	7,7	636	12,4	746	13,6	110	17,3
Naixements	424		401		365		s.d		17 ¹	4,9 ¹
Defuncions	331		352		418		s.d		-14 ¹	-3,2 ¹
Creixement natural	93		49		-53		s.d		31 ¹	36,9 ¹
Immigració (municipis RMB)	2.167		2.008		1.891		1.970		79	4,2
Emigració (municipis RMB)	2.510		2.014		1.957		2.182		225	11,5
Saldo migratori (municipis RMB)	-343		-6		-66		-212			

	2006	2011	2018	2019	Variació 2018-2019
Índex de masculinitat	96,1	93,9	91,5	91,5	0,0
Taxa de joventut (%)	11,1	8,8	8,2	8,4	0,2
Índex d'envelliment	121,3	141,1	161,5	163,7	2,2
Índex de sobreenvelliment	9,2	11,1	13,2	13,6	0,4
Índex de dependència global	40,1	49,0	58,2	58,5	0,3
Taxa de natalitat (‰)	9,1	8,7	7,9	s.d	0,3 ¹
Taxa de mortalitat (‰)	7,1	7,6	9,0	s.d	-0,4 ¹
Índex sintètic de fecunditat	1,3	1,3	1,3	s.d	0,0 ¹

¹ Variació 2017-2018

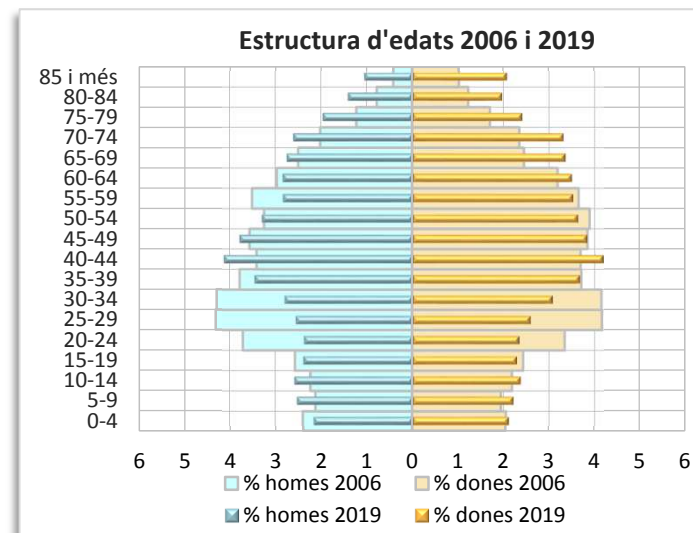
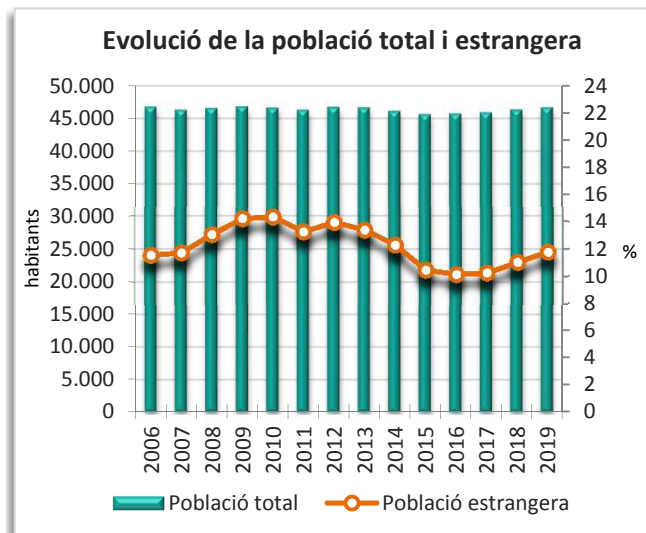
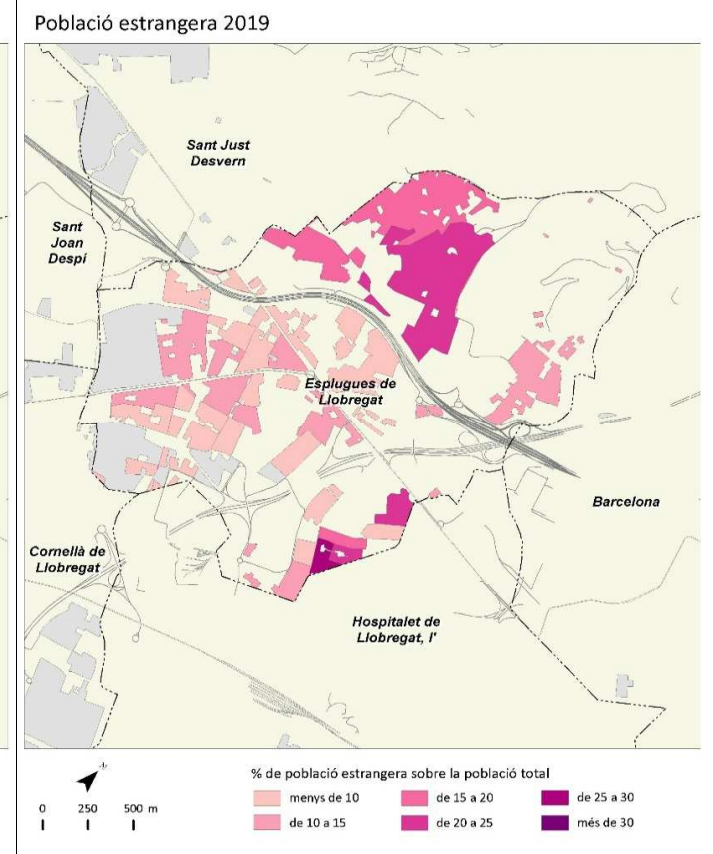
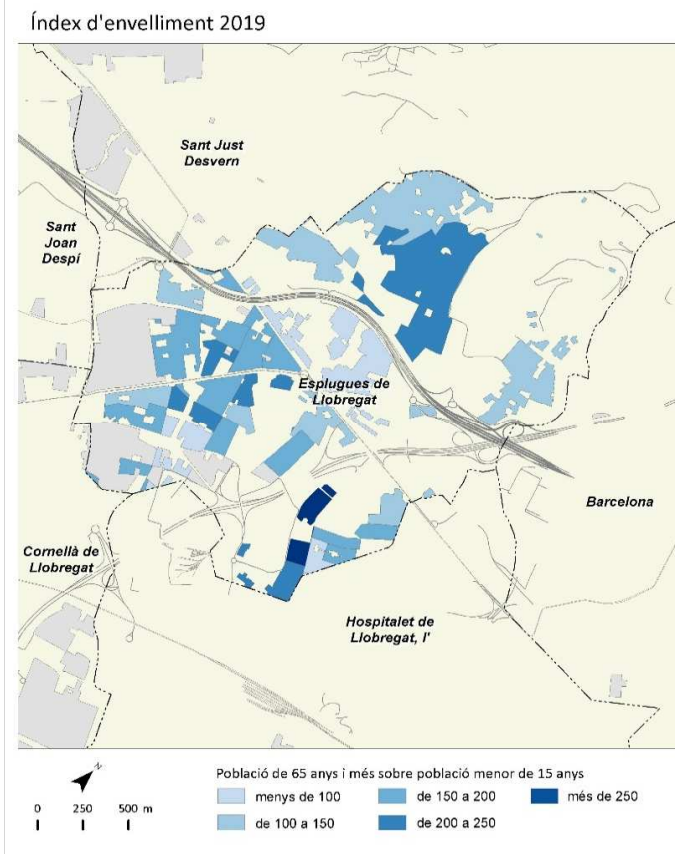
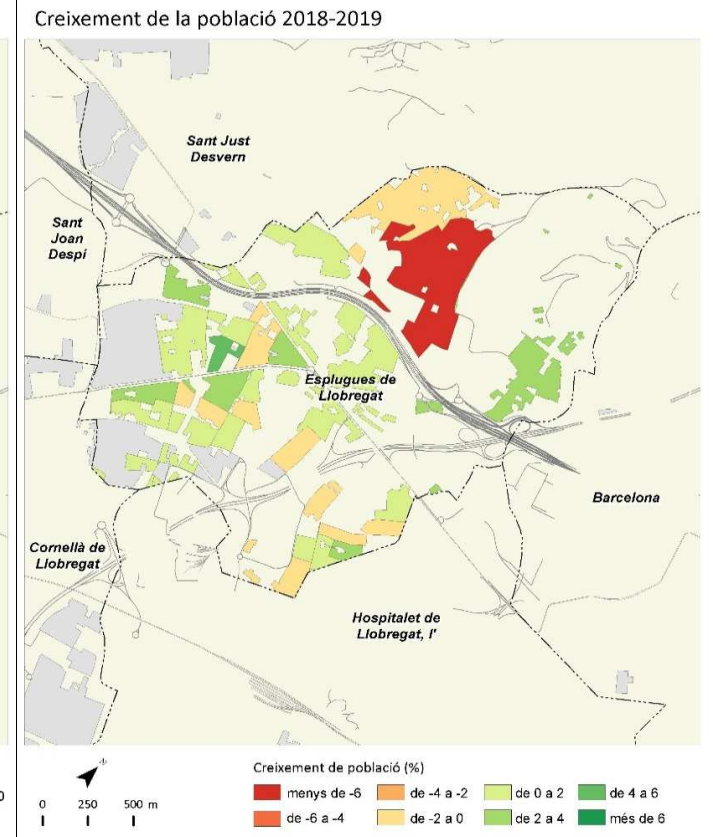
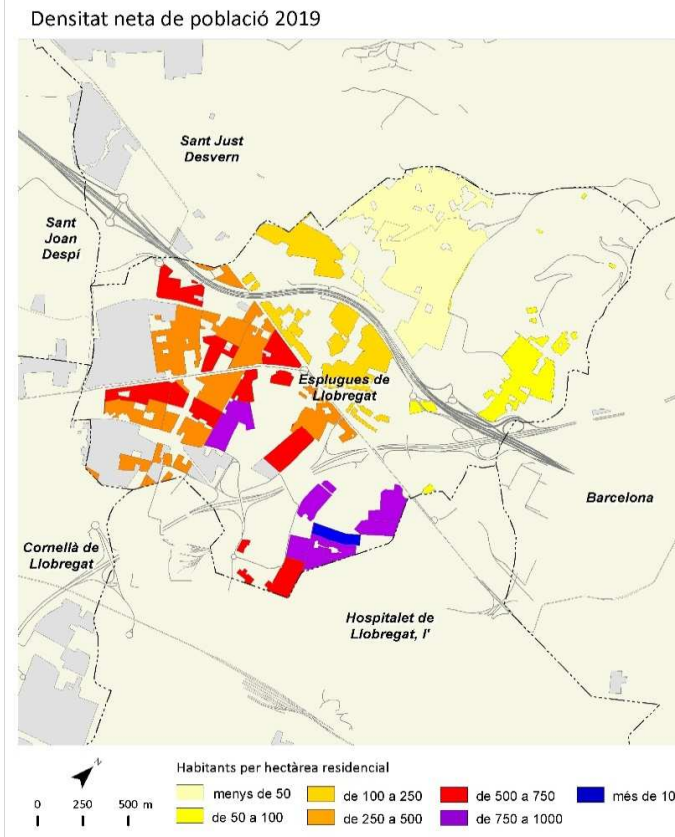

	2006		2011		2018		2019		Variació 2018-2019	
		%		%		%		%	Absoluta	%
Població total	44.531		46.306		46.705		46.771		66	0,1
Homes	22.218	49,9	22.950	49,6	22.916	49,1	22.876	48,9	-40	-0,2
Dones	22.313	50,1	23.356	50,4	23.789	50,9	23.895	51,1	106	0,4
Població 0-14 anys	6.918	15,5	7.850	17,0	7.749	16,6	7.599	16,2	-150	-1,9
Població 15-64 anys	31.662	71,1	31.593	68,2	30.978	66,3	31.014	66,3	36	0,1
Població 65 i més anys	5.951	13,4	6.863	14,8	7.978	17,1	8.158	17,4	180	2,3
Població espanyola	40.648	91,3	41.093	88,7	42.028	90,0	41.879	89,5	-149	-0,4
Població estrangera	3.883	8,7	5.213	11,3	4.677	10,0	4.892	10,5	215	4,6
Unió Europea	967	24,9	1.675	32,1	1.581	33,8	1.649	33,7	68	4,3
Resta d'Europa	414	10,7	279	5,4	527	11,3	559	11,4	32	6,1
Àfrica	817	21,0	1.125	21,6	863	18,5	861	17,6	-2	-0,2
Amèrica del Nord i Central	155	4,0	231	4,4	295	6,3	292	6,0	-3	-1,0
Amèrica del Sud	1.363	35,1	1.491	28,6	872	18,6	930	19,0	58	6,7
Àsia i Oceania	167	4,3	412	7,9	539	11,5	601	12,3	62	11,5
Naixements	535		513		383		s.d		-2 ¹	-0,5 ¹
Defuncions	269		326		356		s.d		-27 ¹	-7,0 ¹
Creixement natural	266		187		27		s.d		25 ¹	1.250,0 ¹
Immigració (municipis RMB)	1.752		1.651		1.682		1.656		-26	-1,5
Emigració (municipis RMB)	1.651		1.444		1.652		1.593		-59	-3,6
Saldo migratori (municipis RMB)	101		207		30		63			

	2006	2011	2018	2019	Variació 2018-2019
Índex de masculinitat	99,6	98,3	96,3	95,7	-0,6
Taxa de joventut (%)	10,4	8,8	8,7	9,0	0,3
Índex d'envelliment	86,0	87,4	103,0	107,4	4,4
Índex de sobreenvelliment	9,2	11,7	14,1	14,5	0,4
Índex de dependència global	40,6	46,6	50,8	50,8	0,0
Taxa de natalitat (‰)	12,0	11,1	8,2	s.d	-0,1 ¹
Taxa de mortalitat (‰)	6,0	7,0	7,6	s.d	-0,6 ¹
Índex sintètic de fecunditat	1,6	1,5	1,2	s.d	0,0 ¹

¹ Variació 2017-2018

Densitat neta de població 2019

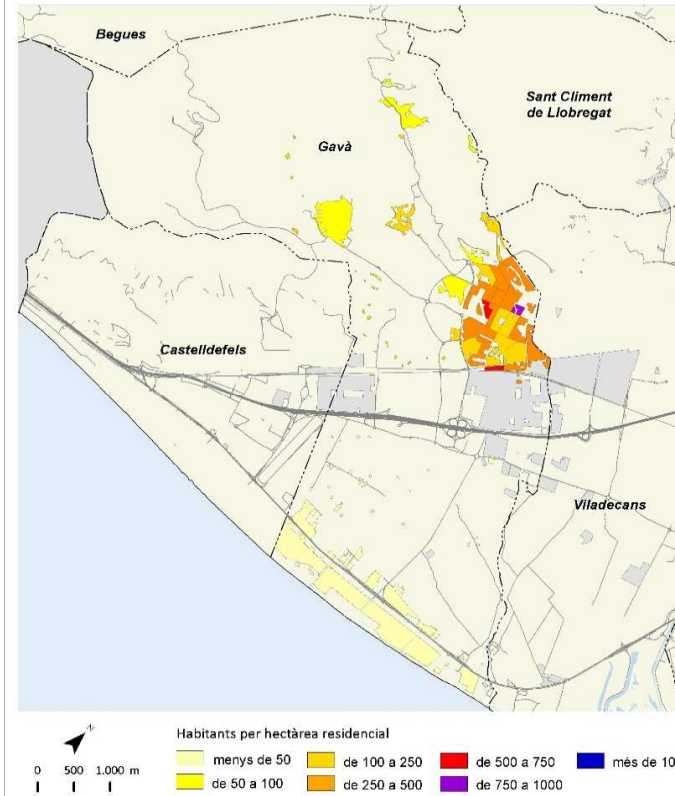

Creixement de la població 2018-2019

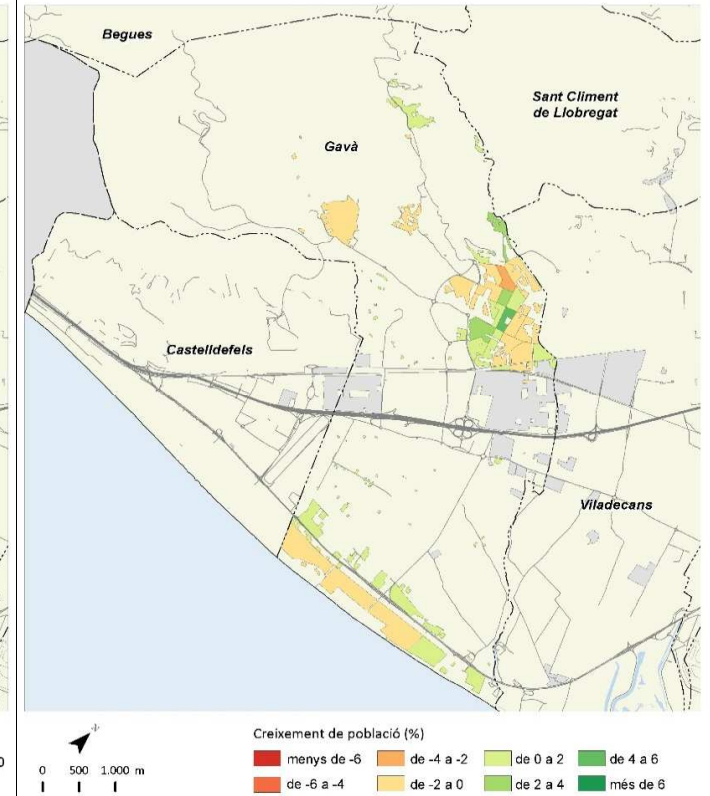

Índex d'envelliment 2019

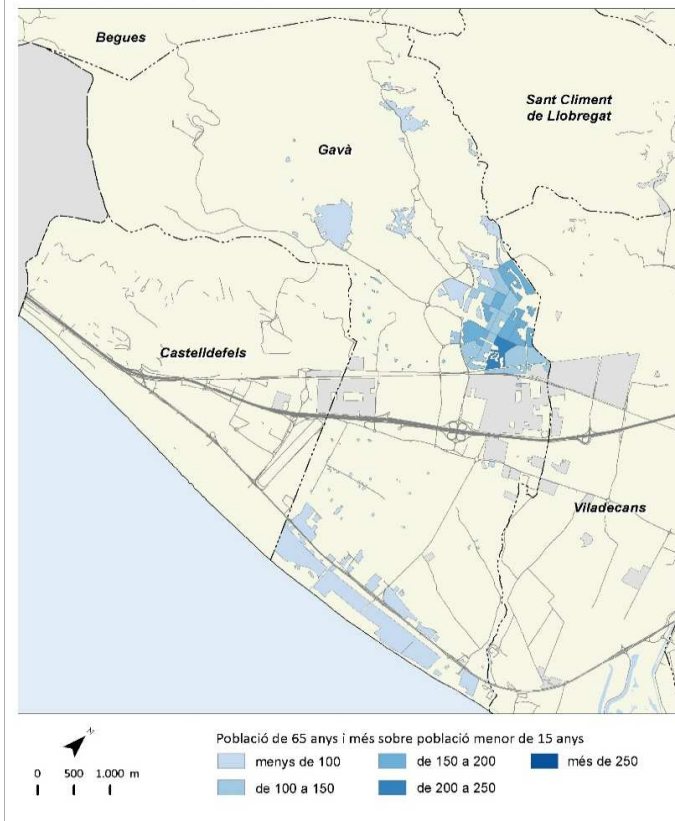

Població estrangera 2019

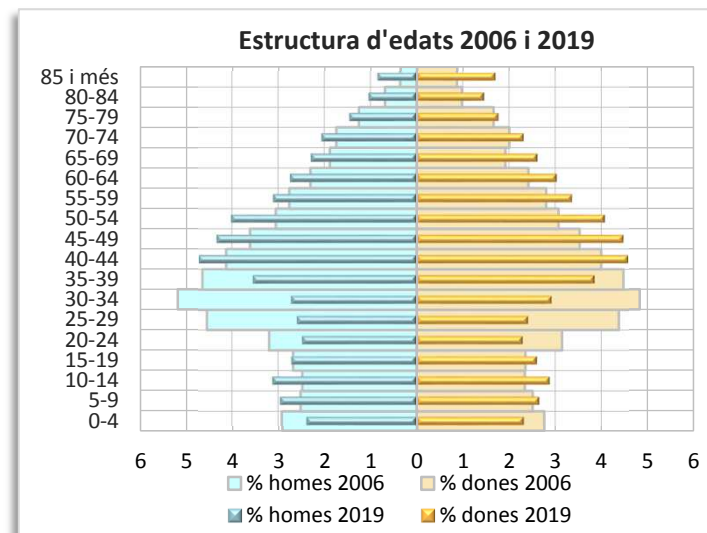
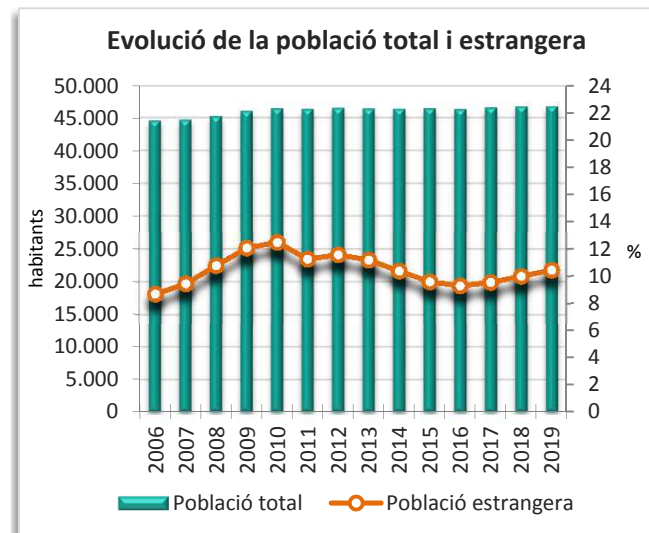
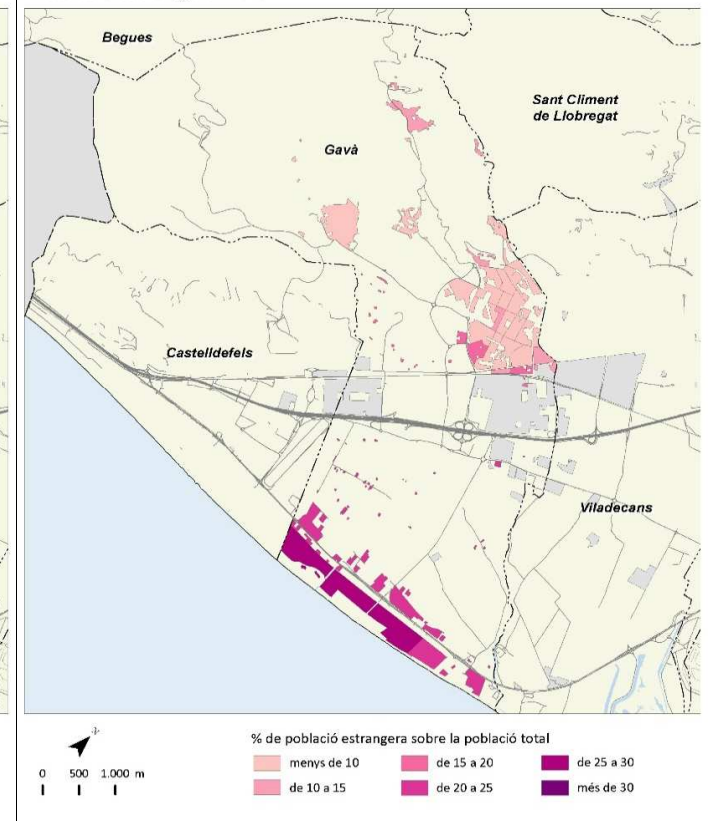

Hospitalet de Llobregat, I'



	2006		2011		2018		2019		Variació 2018-2019	
		%		%		%		%	Absoluta	%
Població total	248.150		256.509		261.068		264.923		3.855	1,5
Homes	121.707	49,0	125.017	48,7	126.066	48,3	127.981	48,3	1.915	1,5
Dones	126.443	51,0	131.493	51,3	135.002	51,7	136.942	51,7	1.940	1,4
Població 0-14 anys	29.788	12,0	35.550	13,9	36.748	14,1	37.104	14,0	356	1,0
Població 15-64 anys	173.062	69,7	171.207	66,7	171.194	65,6	174.555	65,9	3.361	2,0
Població 65 i més anys	45.300	18,3	49.752	19,4	53.126	20,3	53.264	20,1	138	0,3
Població espanyola	206.438	83,2	199.551	77,8	209.054	80,1	208.417	78,7	-637	-0,3
Població estrangera	41.712	16,8	56.958	22,2	52.014	19,9	56.506	21,3	4.492	8,6
Unió Europea	1.813	4,3	4.979	8,7	4.972	9,6	5.359	9,5	387	7,8
Resta d'Europa	1.853	4,4	1.535	2,7	2.311	4,4	2.503	4,4	192	8,3
Àfrica	5.683	13,6	7.684	13,5	7.160	13,8	7.429	13,1	269	3,8
Amèrica del Nord i Central	2.817	6,8	5.579	9,8	8.077	15,5	9.177	16,2	1.100	13,6
Amèrica del Sud	25.220	60,5	29.462	51,7	18.164	34,9	19.740	34,9	1.576	8,7
Àsia i Oceania	4.326	10,4	7.719	13,6	11.330	21,8	12.298	21,8	968	8,5
Naixements	2.624		2.548		2.372		s.d		-49 ¹	-2,0 ¹
Defuncions	1.991		1.968		2.187		s.d		105 ¹	5,0 ¹
Creixement natural	633		580		185		s.d		-154 ¹	-45,4 ¹
Immigració (municipis RMB)	10.795		10.457		9.652		10.327		675	7,0
Emigració (municipis RMB)	12.896		11.533		10.865		11.414		549	5,1
Saldo migratori (municipis RMB)	-2.101		-1.076		-1.213		-1.087			

	2006	2011	2018	2019	Variació 2018-2019
Índex de masculinitat	96,3	95,1	93,4	93,5	0,1
Taxa de joventut (%)	10,1	8,7	8,9	9,1	0,2
Índex d'envelliment	152,1	139,9	144,6	143,6	-1,0
Índex de sobreenvelliment	9,2	11,5	14,4	14,9	0,5
Índex de dependència global	43,4	49,8	52,5	51,8	-0,7
Taxa de natalitat (‰)	10,6	9,9	9,1	s.d	-0,3 ¹
Taxa de mortalitat (‰)	8,0	7,7	8,4	s.d	0,3 ¹
Índex sintètic de fecunditat	1,5	1,4	1,3	s.d	-0,1 ¹

¹ Variació 2017-2018

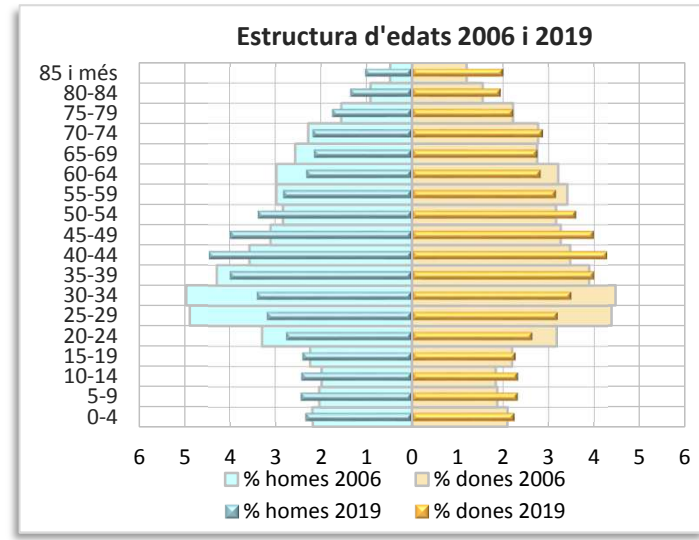
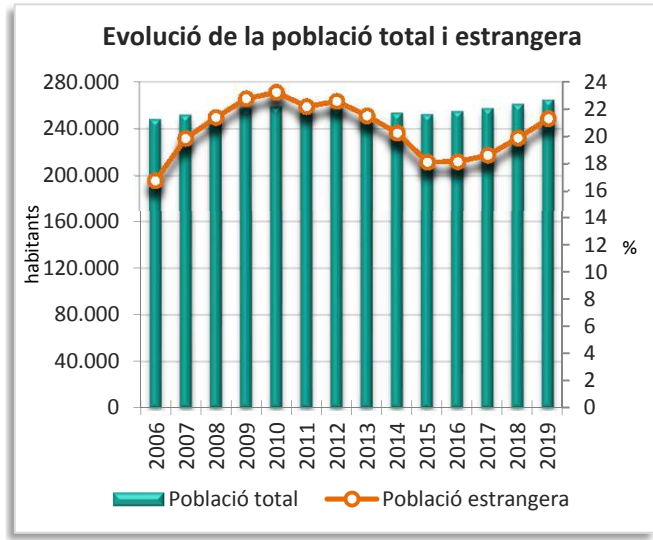
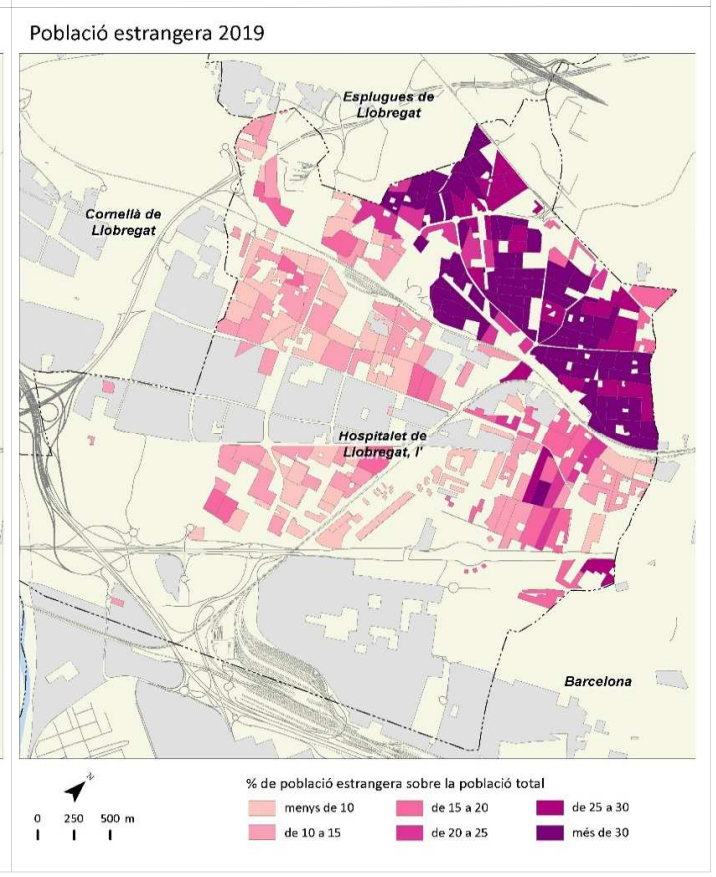
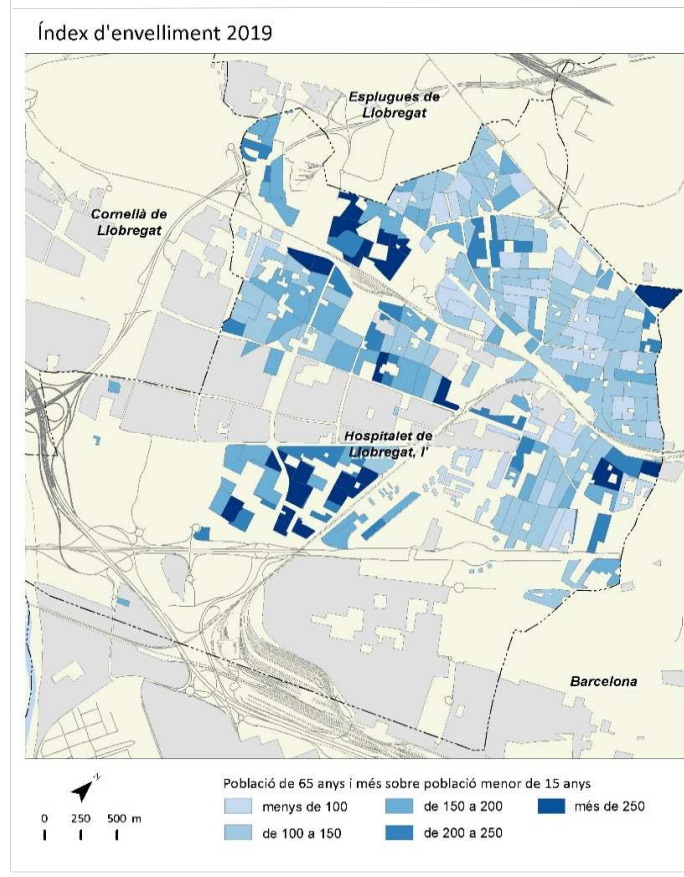
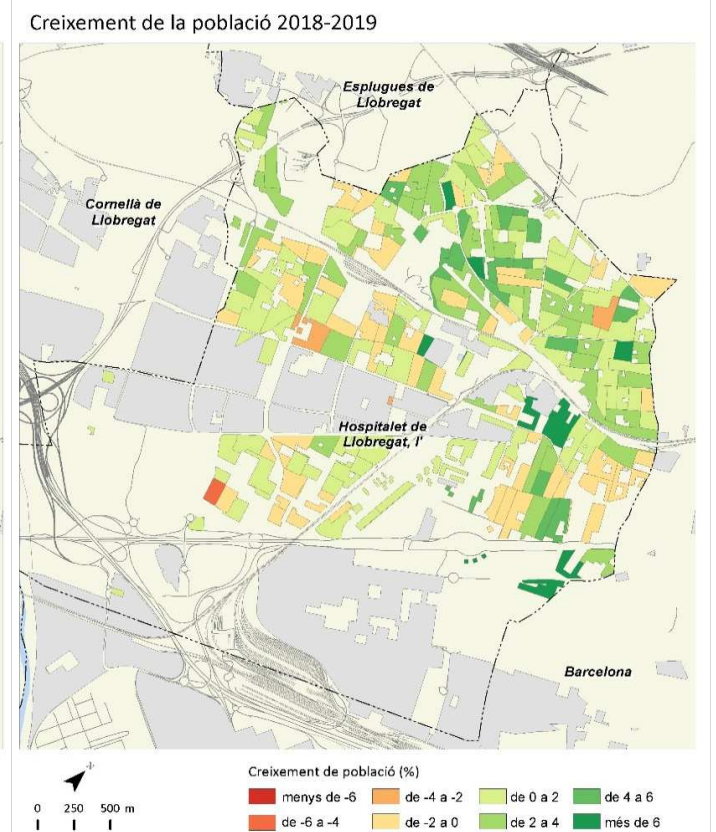
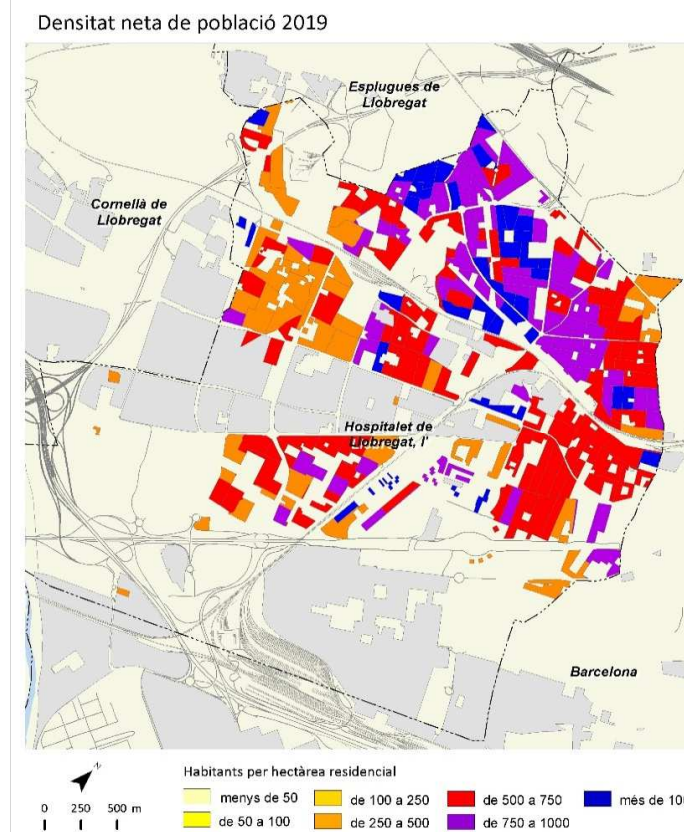

Molins de Rei



	2006		2011		2018		2019		Variació 2018-2019	
		%		%		%		%	Absoluta	%
Població total	23.374		24.735		25.687		25.868		181	0,7
Homes	11.511	49,2	12.058	48,7	12.499	48,7	12.612	48,8	113	0,9
Dones	11.863	50,8	12.677	51,3	13.188	51,3	13.256	51,2	68	0,5
Població 0-14 anys	3.631	15,5	4.400	17,8	4.547	17,7	4.502	17,4	-45	-1,0
Població 15-64 anys	16.400	70,2	16.623	67,2	16.794	65,4	16.976	65,6	182	1,1
Població 65 i més anys	3.343	14,3	3.711	15,0	4.346	16,9	4.390	17,0	44	1,0
Població espanyola	22.310	95,4	23.350	94,4	24.333	94,7	24.403	94,3	70	0,3
Població estrangera	1.064	4,6	1.384	5,6	1.354	5,3	1.465	5,7	111	8,2
Unió Europea	191	18,0	232	16,8	248	18,3	269	18,4	21	8,5
Resta d'Europa	28	2,6	45	3,3	66	4,9	75	5,1	9	13,6
Àfrica	241	22,7	291	21,0	255	18,8	272	18,6	17	6,7
Amèrica del Nord i Central	55	5,2	83	6,0	99	7,3	111	7,6	12	12,1
Amèrica del Sud	481	45,2	642	46,4	518	38,3	539	36,8	21	4,1
Àsia i Oceania	68	6,4	91	6,6	168	12,4	199	13,6	31	18,5
Naixements	328		318		210		s.d		-8 ¹	-3,7 ¹
Defuncions	167		154		180		s.d		-13 ¹	-6,7 ¹
Creixement natural	161		164		30		s.d		5 ¹	20,0 ¹
Immigració (municipis RMB)	791		645		751		688		-63	-8,4
Emigració (municipis RMB)	685		692		632		692		60	9,5
Saldo migratori (municipis RMB)	106		-47		119		-4			

	2006	2011	2018	2019	Variació 2018-2019
Índex de masculinitat	97,0	95,1	94,8	95,1	0,3
Taxa de joventut (%)	9,2	7,6	8,3	8,4	0,1
Índex d'envelliment	92,1	84,3	95,6	97,5	1,9
Índex de sobreenvelliment	10,3	13,1	15,1	15,1	0,0
Índex de dependència global	42,5	48,8	53,0	52,4	-0,6
Taxa de natalitat (‰)	14,0	12,9	8,2	s.d	-0,4 ¹
Taxa de mortalitat (‰)	7,1	6,2	7,0	s.d	-0,6 ¹
Índex sintètic de fecunditat	1,8	1,8	1,2	s.d	0,0 ¹

¹ Variació 2017-2018

Densitat neta de població 2019

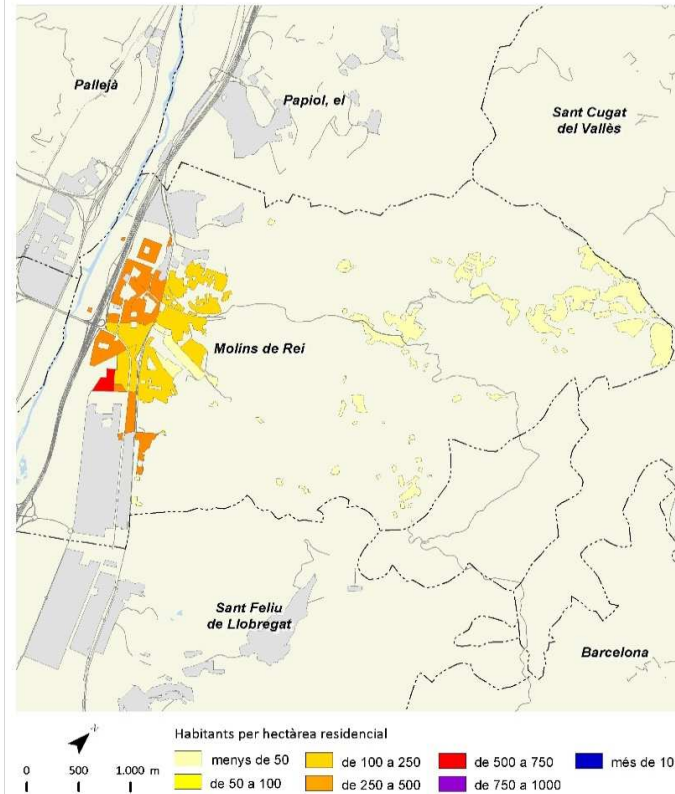

Creixement de la població 2018-2019

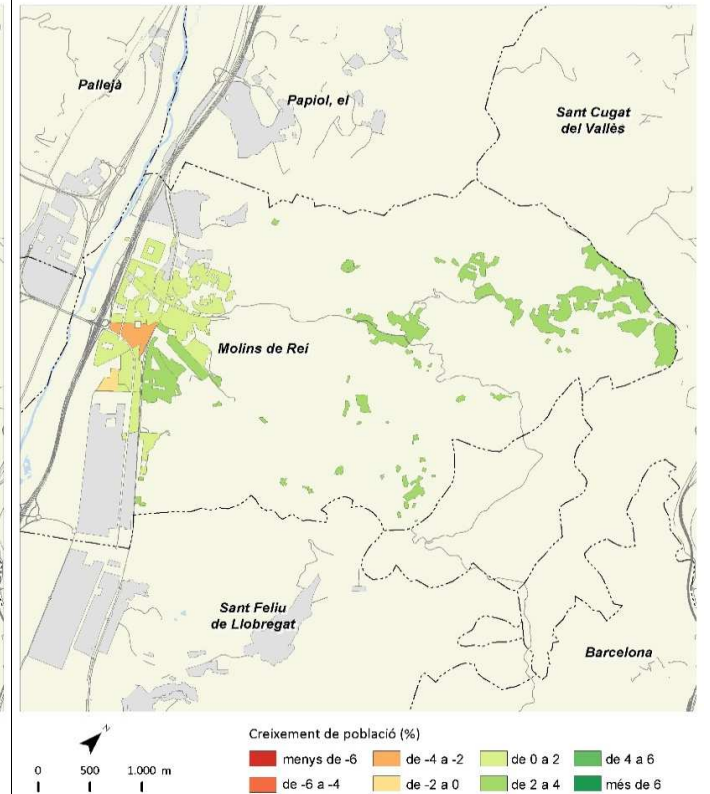

Índex d'envelliment 2019

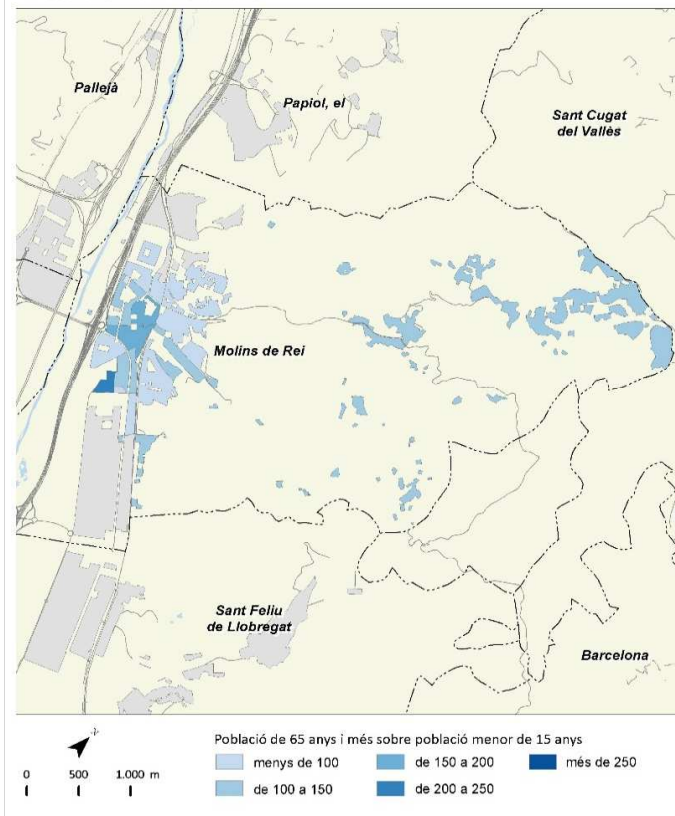

Població estrangera 2019

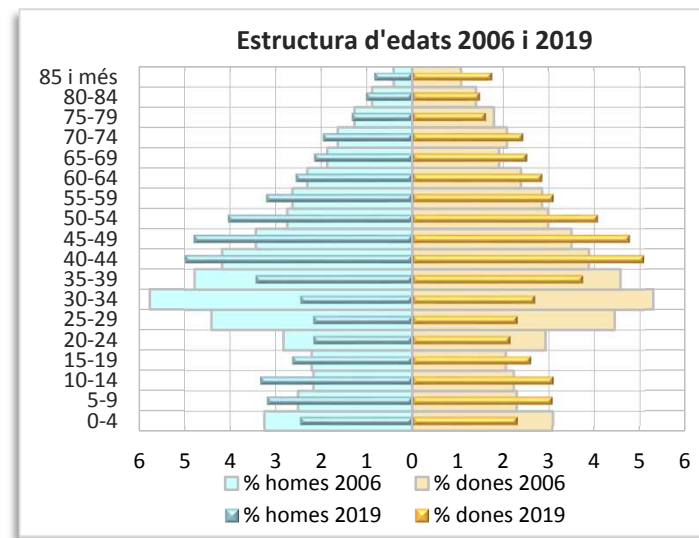
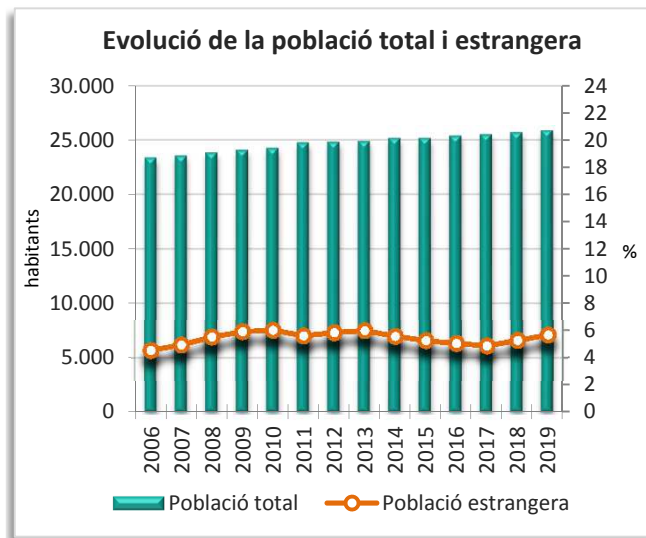
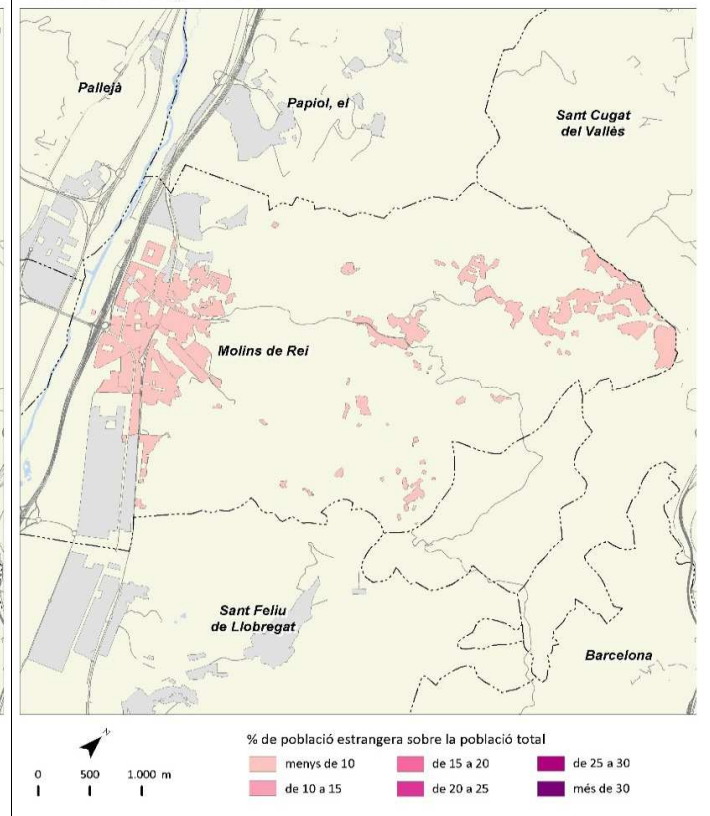

Montcada i Reixac



	2006		2011		2018		2019		Variació 2018-2019	
		%		%		%		%	Absoluta	%
Població total	32.153		34.522		35.599		36.239		640	1,8
Homes	16.038	49,9	17.178	49,8	17.522	49,2	17.901	49,4	379	2,2
Dones	16.115	50,1	17.344	50,2	18.077	50,8	18.338	50,6	261	1,4
Població 0-14 anys	5.169	16,1	6.034	17,5	6.135	17,2	6.114	16,9	-21	-0,3
Població 15-64 anys	22.490	69,9	23.597	68,4	24.081	67,6	24.649	68,0	568	2,4
Població 65 i més anys	4.494	14,0	4.891	14,2	5.383	15,1	5.476	15,1	93	1,7
Població espanyola	29.182	90,8	30.509	88,4	31.577	88,7	31.673	87,4	96	0,3
Població estrangera	2.971	9,2	4.014	11,6	4.022	11,3	4.566	12,6	544	13,5
Unió Europea	216	7,3	536	13,4	588	14,6	604	13,2	16	2,7
Resta d'Europa	152	5,1	167	4,2	208	5,2	230	5,0	22	10,6
Àfrica	969	32,6	1.386	34,5	1.343	33,4	1.535	33,6	192	14,3
Amèrica del Nord i Central	105	3,5	214	5,3	391	9,7	465	10,2	74	18,9
Amèrica del Sud	1.227	41,3	1.149	28,6	860	21,4	995	21,8	135	15,7
Àsia i Oceania	302	10,2	562	14,0	632	15,7	737	16,1	105	16,6
Naixements	400		394		304		s.d		-43	-12,4
Defuncions	204		219		235		s.d		-17	-6,7
Creixement natural	196		175		69		s.d		-26	-27,4
Immigració (municipis RMB)	1.317		1.346		1.343		1.347		4	0,3
Emigració (municipis RMB)	1.295		1.248		1.226		1.119		-107	-8,7
Saldo migratori (municipis RMB)	22		98		117		228			

	2006	2011	2018	2019	Variació 2018-2019
Índex de masculinitat	99,5	99,0	96,9	97,6	0,7
Taxa de joventut (%)	10,6	9,2	9,3	9,5	0,2
Índex d'envelliment	86,9	81,1	87,7	89,6	1,9
Índex de sobreenvelliment	8,9	12,2	14,5	14,8	0,3
Índex de dependència global	43,0	46,3	47,8	47,0	-0,8
Taxa de natalitat (‰)	12,4	11,4	8,5	s.d	-1,4
Taxa de mortalitat (‰)	6,3	6,3	6,6	s.d	-0,6
Índex sintètic de fecunditat	1,6	1,6	1,3	s.d	-0,2

¹ Variació 2017-2018

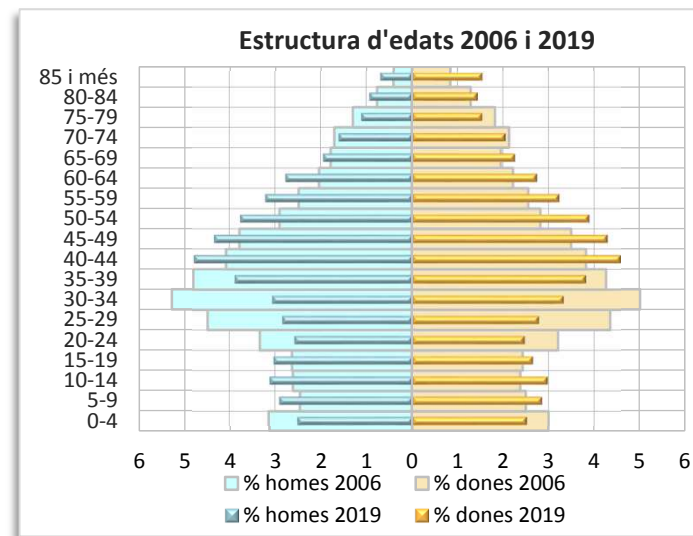
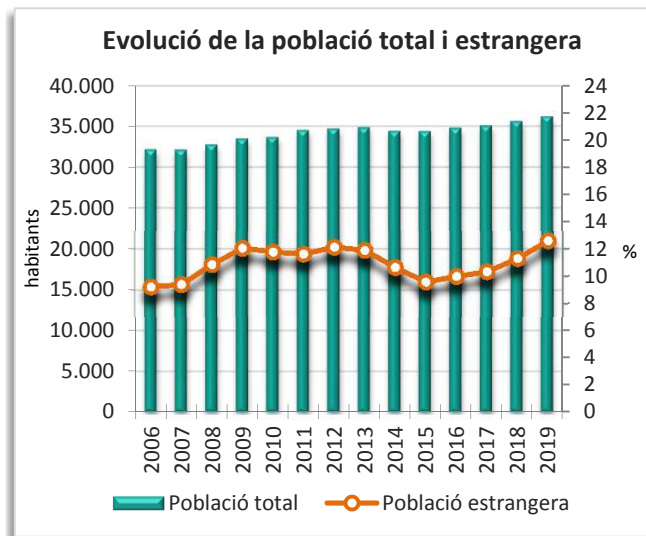
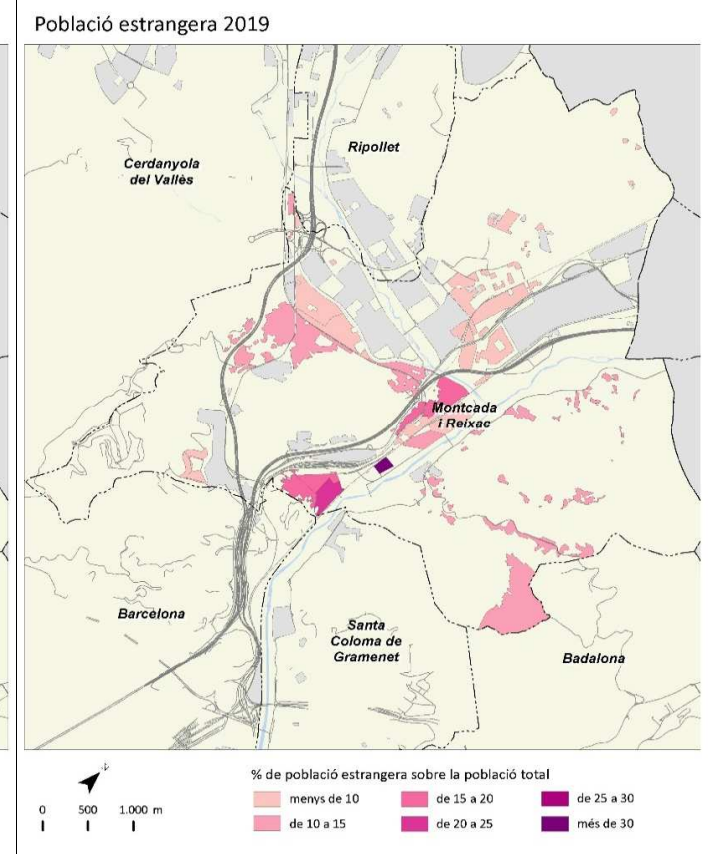
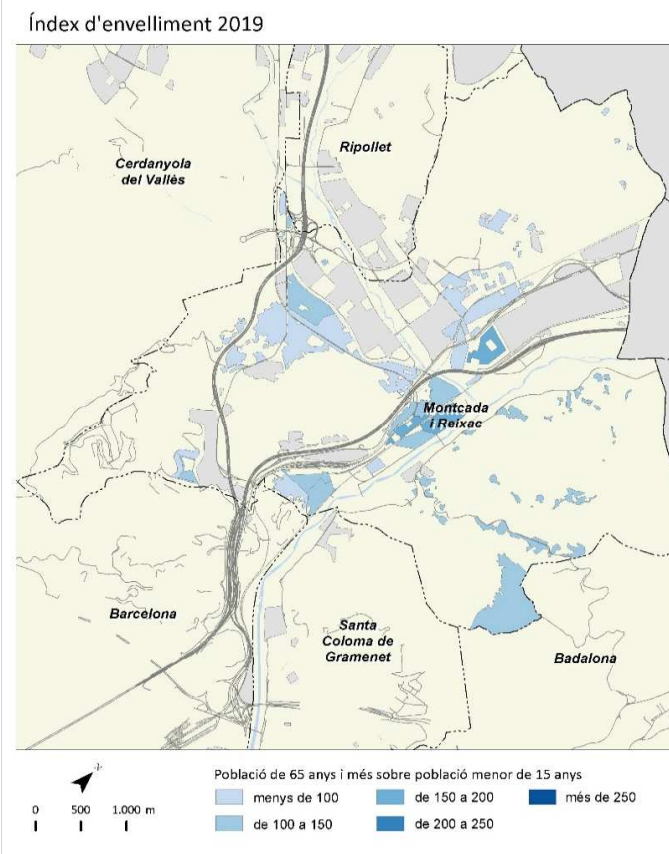
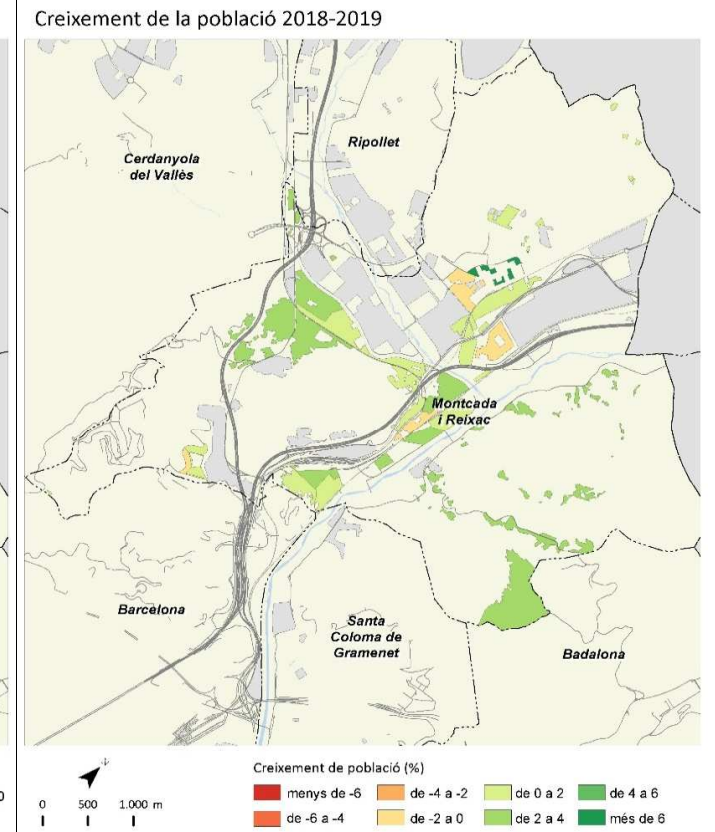
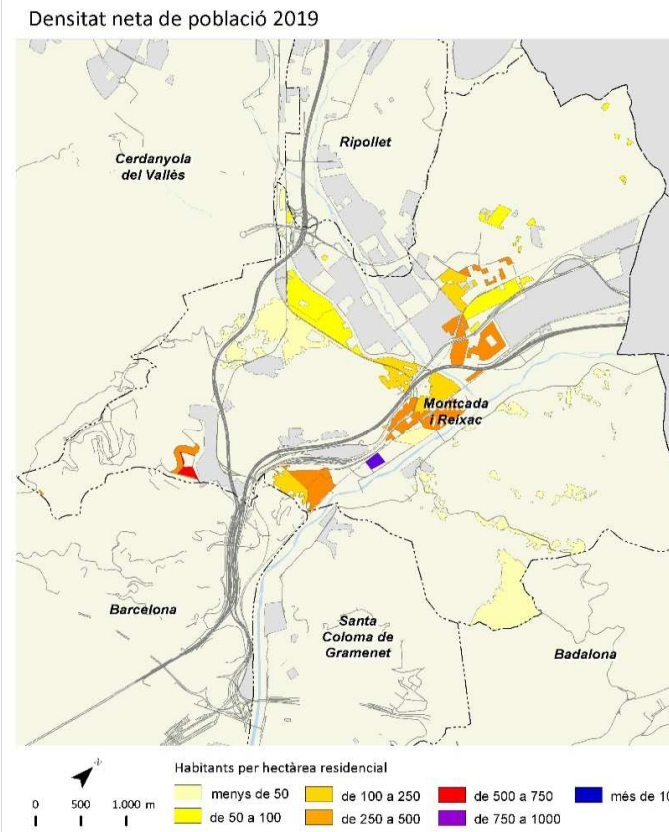

	2006		2011		2018		2019		Variació 2018-2019	
		%		%		%		%	Absoluta	%
Població total	9.427		10.796		11.819		12.041		222	1,9
Homes	4.617	49,0	5.330	49,4	5.832	49,3	5.938	49,3	106	1,8
Dones	4.810	51,0	5.466	50,6	5.987	50,7	6.103	50,7	116	1,9
Població 0-14 anys	1.368	14,5	1.776	16,5	2.054	17,4	2.083	17,3	29	1,4
Població 15-64 anys	6.828	72,4	7.587	70,3	7.992	67,6	8.104	67,3	112	1,4
Població 65 i més anys	1.231	13,1	1.434	13,3	1.773	15,0	1.854	15,4	81	4,6
Població espanyola	8.987	95,3	10.221	94,7	11.031	93,3	11.085	92,1	54	0,5
Població estrangera	440	4,7	576	5,3	788	6,7	956	7,9	168	21,3
Unió Europea	154	35,0	192	33,3	302	38,3	345	36,1	43	14,2
Resta d'Europa	21	4,8	44	7,6	100	12,7	110	11,5	10	10,0
Àfrica	30	6,8	31	5,4	43	5,5	63	6,6	20	46,5
Amèrica del Nord i Central	43	9,8	40	6,9	62	7,9	65	6,8	3	4,8
Amèrica del Sud	148	33,6	182	31,6	133	16,9	164	17,2	31	23,3
Àsia i Oceania	44	10,0	87	15,1	148	18,8	209	21,9	61	41,2
Naixements	153		132		108		s.d		11 ¹	11,3 ¹
Defuncions	50		61		53		s.d		-10 ¹	-15,9 ¹
Creixement natural	103		71		55		s.d		21 ¹	61,8 ¹
Immigració (municipis RMB)	657		468		571		474		-97	-17,0
Emigració (municipis RMB)	364		399		494		483		-11	-2,2
Saldo migratori (municipis RMB)	293		69		77		-9			

	2006	2011	2018	2019	Variació 2018-2019
Índex de masculinitat	96,0	97,5	97,4	97,3	-0,1
Taxa de joventut (%)	9,5	7,1	7,0	7,5	0,5
Índex d'envelliment	90,0	80,7	86,3	89,0	2,7
Índex de sobreenvelliment	10,6	12,8	13,8	14,4	0,6
Índex de dependència global	38,1	42,3	47,9	48,6	0,7
Taxa de natalitat (‰)	16,2	12,2	9,1	s.d	0,9 ¹
Taxa de mortalitat (‰)	5,3	5,7	4,5	s.d	-0,9 ¹
Índex sintètic de fecunditat	2,1	1,6	1,3	s.d	0,2 ¹

¹ Variació 2017-2018

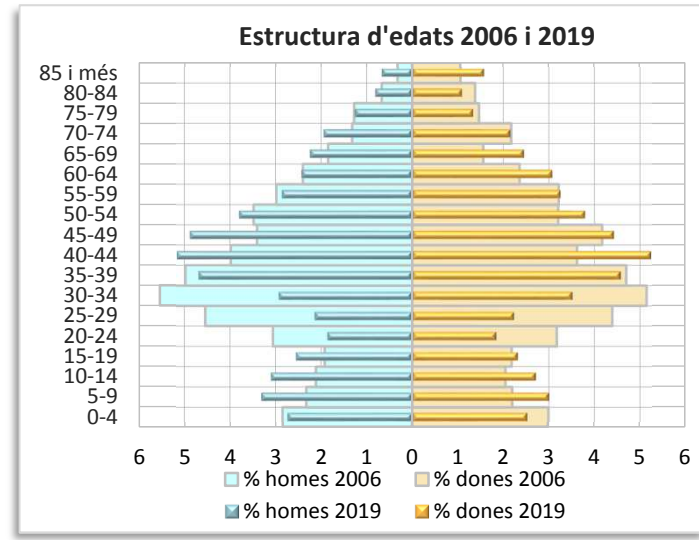
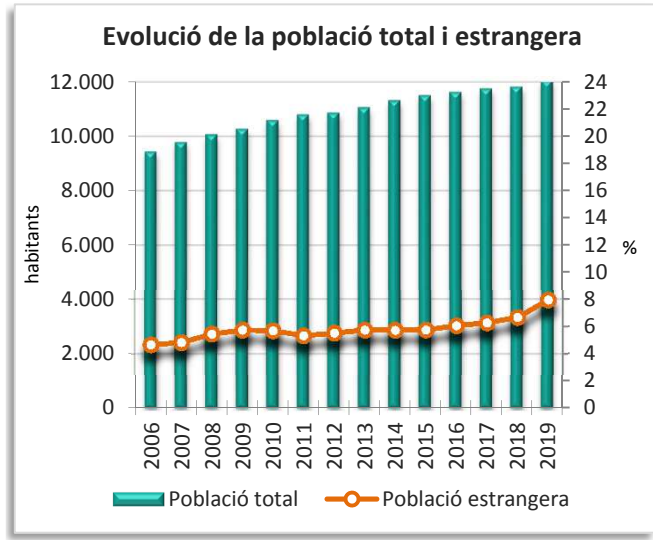
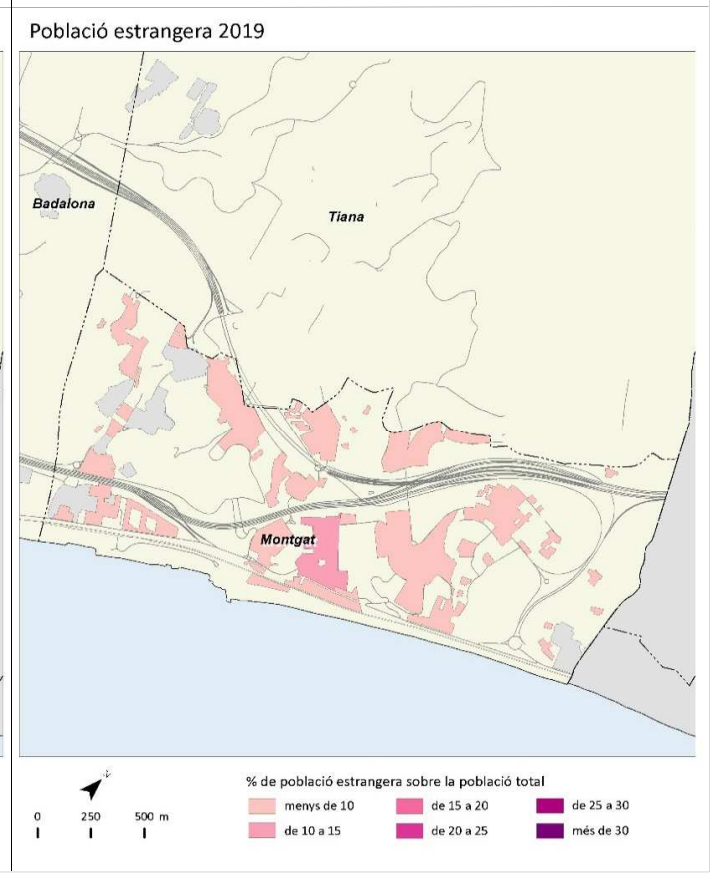
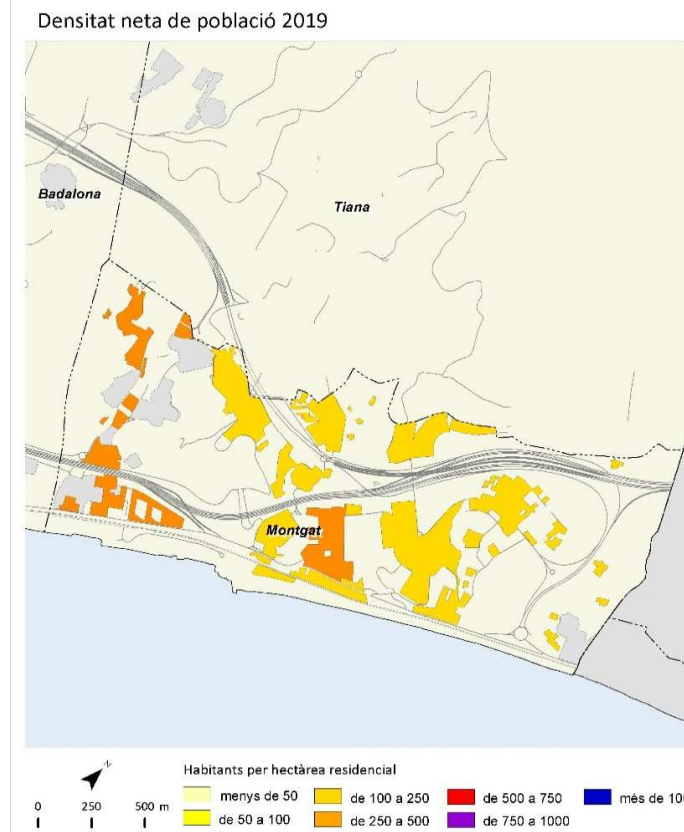

	2006		2011		2018		2019		Variació 2018-2019	
		%		%		%		%	Absoluta	%
Població total	10.535		11.283		11.486		11.508		22	0,2
Homes	5.326	50,6	5.686	50,4	5.725	49,8	5.728	49,8	3	0,1
Dones	5.209	49,4	5.596	49,6	5.761	50,2	5.780	50,2	19	0,3
Població 0-14 anys	1.846	17,5	2.208	19,6	2.121	18,5	2.028	17,6	-93	-4,4
Població 15-64 anys	7.541	71,6	7.627	67,6	7.632	66,4	7.692	66,8	60	0,8
Població 65 i més anys	1.148	10,9	1.449	12,8	1.733	15,1	1.788	15,5	55	3,2
Població espanyola	9.862	93,6	10.628	94,2	10.821	94,2	10.827	94,1	6	0,1
Població estrangera	673	6,4	654	5,8	665	5,8	681	5,9	16	2,4
Unió Europea	153	22,7	226	34,6	265	39,8	269	39,5	4	1,5
Resta d'Europa	85	12,6	37	5,7	44	6,6	43	6,3	-1	-2,3
Àfrica	118	17,5	129	19,7	123	18,5	126	18,5	3	2,4
Amèrica del Nord i Central	31	4,6	31	4,7	45	6,8	54	7,9	9	20,0
Amèrica del Sud	253	37,6	201	30,7	146	22,0	146	21,4	0	0,0
Àsia i Oceania	33	4,9	30	4,6	42	6,3	43	6,3	1	2,4
Naixements	163		129		74		s.d		-25 ¹	-25,3 ¹
Defuncions	73		81		80		s.d		-19 ¹	-19,2 ¹
Creixement natural	90		48		-6		s.d		-6 ¹	-600,0 ¹
Immigració (municipis RMB)	575		369		390		471		81	20,8
Emigració (municipis RMB)	340		368		380		363		-17	-4,5
Saldo migratori (municipis RMB)	235		1		10		108			

					Variació 2018-2019
Índex de masculinitat	102,2	101,6	99,4	99,1	-0,3
Taxa de joventut (%)	9,5	8,1	9,1	9,0	-0,1
Índex d'envelliment	62,2	65,6	81,7	88,2	6,5
Índex de sobreenvelliment	13,4	15,9	16,5	16,6	0,1
Índex de dependència global	39,7	47,9	50,5	49,6	-0,9
Taxa de natalitat (‰)	15,5	11,4	6,4	s.d	-2,2 ¹
Taxa de mortalitat (‰)	6,9	7,2	7,0	s.d	-1,7 ¹
Índex sintètic de fecunditat	2,0	1,6	1,0	s.d	-0,3 ¹

¹ Variació 2017-2018

Densitat neta de població 2019

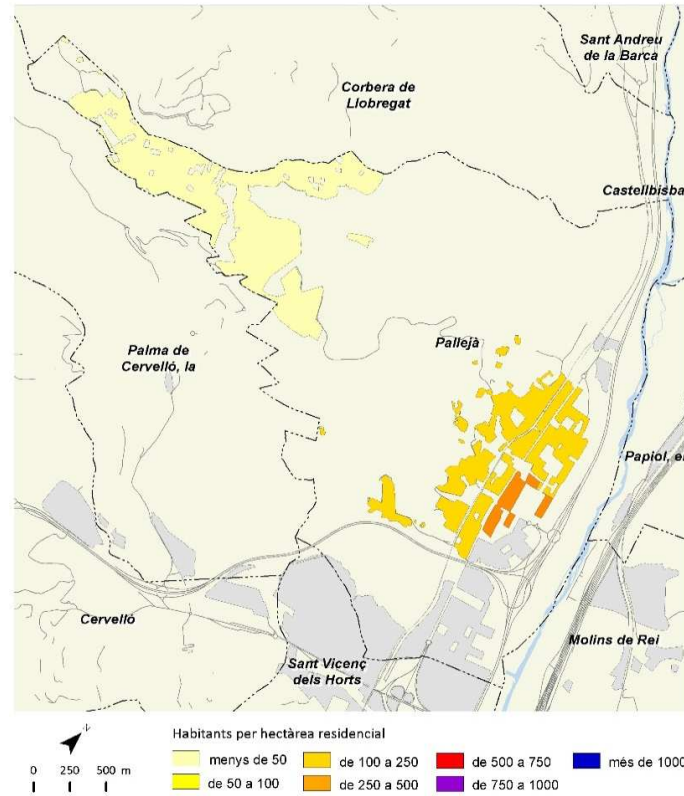

Creixement de la població 2018-2019

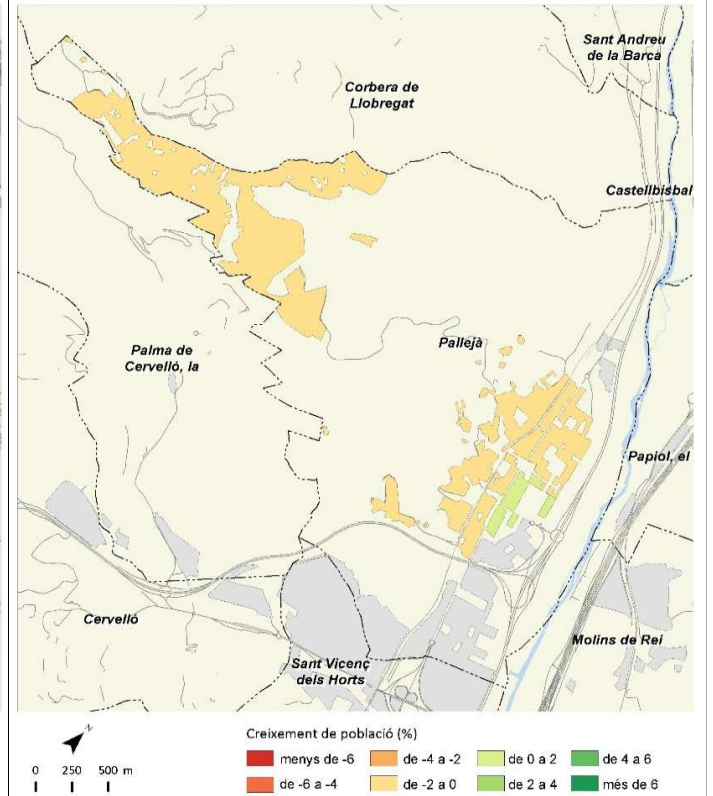

Índex d'envelliment 2019

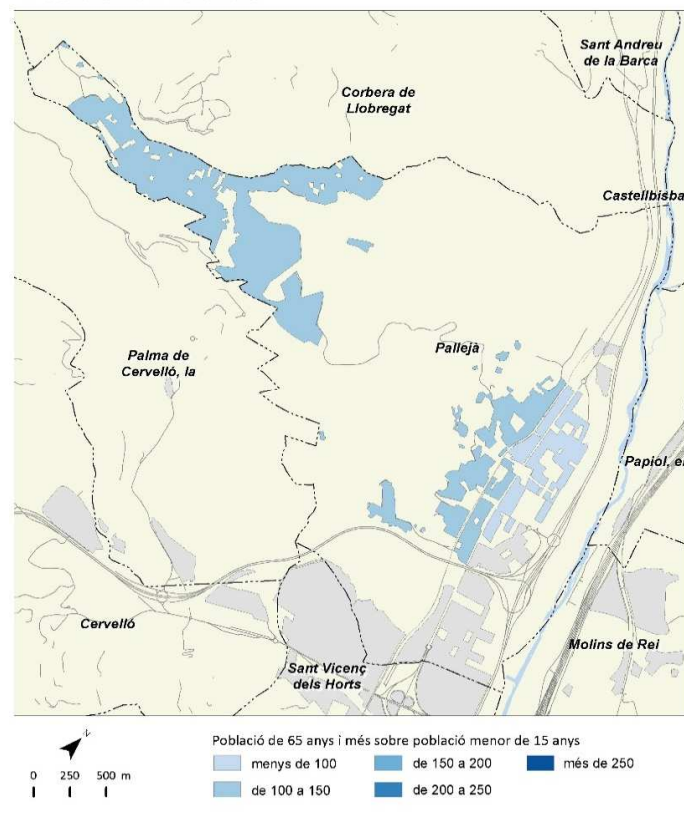

Població estrangera 2019

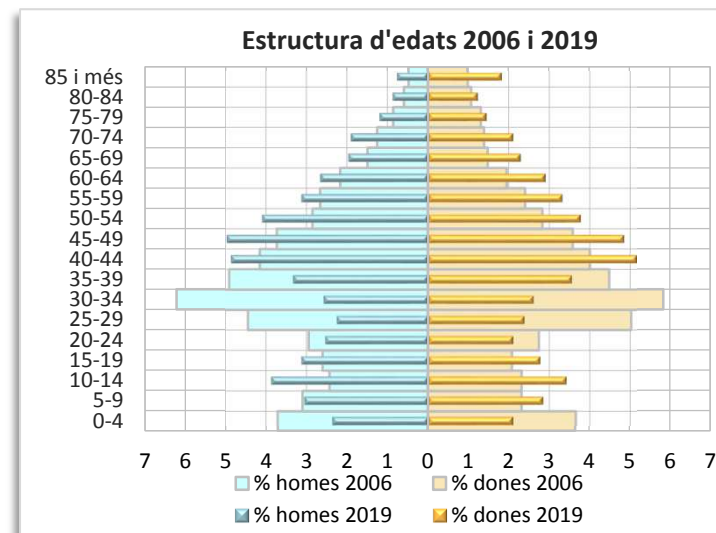
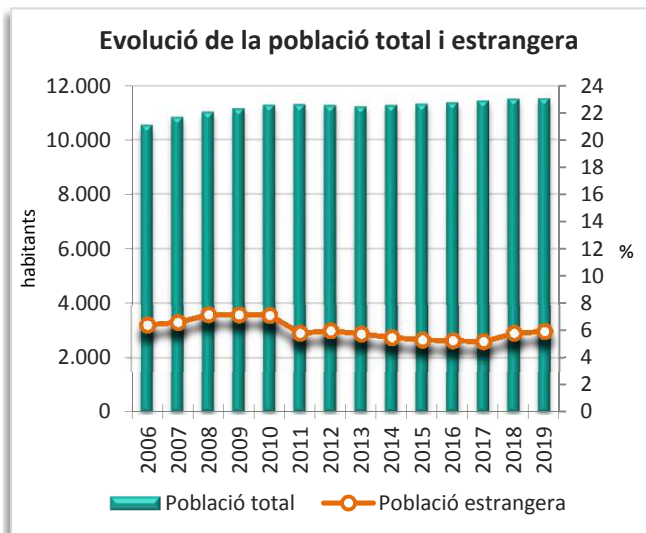
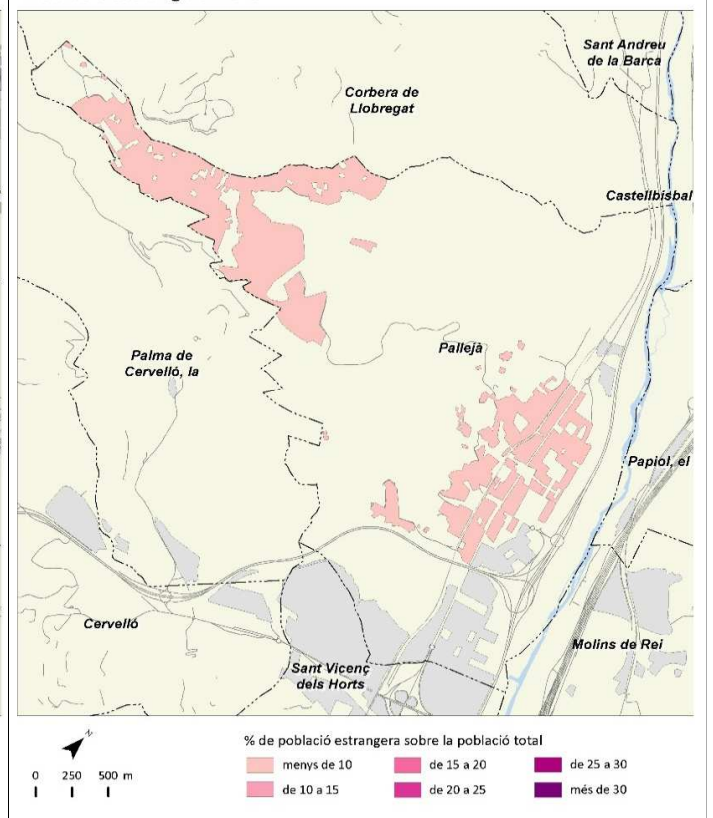

Palma de Cervelló, la



	2006		2011		2018		2019		Variació 2018-2019	
		%		%		%		%	Absoluta	%
Població total	2.988		3.009		2.982		2.954		-28	-0,9
Homes	1.501	50,2	1.510	50,2	1.458	48,9	1.460	49,4	2	0,1
Dones	1.487	49,8	1.499	49,8	1.524	51,1	1.494	50,6	-30	-2,0
Població 0-14 anys	495	16,6	506	16,8	440	14,8	439	14,9	-1	-0,2
Població 15-64 anys	2.166	72,5	2.133	70,9	2.070	69,4	2.040	69,1	-30	-1,4
Població 65 i més anys	327	10,9	369	12,3	472	15,8	475	16,1	3	0,6
Població espanyola	2.792	93,4	2.817	93,6	2.820	94,6	2.787	94,3	-33	-1,2
Població estrangera	196	6,6	193	6,4	162	5,4	167	5,7	5	3,1
Unió Europea	35	17,9	43	22,3	48	29,6	48	28,7	0	0,0
Resta d'Europa	10	5,1	2	1,0	2	1,2	3	1,8	1	50,0
Àfrica	59	30,1	36	18,7	24	14,8	31	18,6	7	29,2
Amèrica del Nord i Central	4	2,0	6	3,1	6	3,7	7	4,2	1	16,7
Amèrica del Sud	85	43,4	86	44,6	68	42,0	65	38,9	-3	-4,4
Àsia i Oceania	3	1,5	20	10,4	14	8,6	13	7,8	-1	-7,1
Naixements	30		28		26		s.d		4 ¹	18,2 ¹
Defuncions	20		19		25		s.d		0 ¹	0,0 ¹
Creixement natural	10		9		1		s.d		4 ¹	133,3 ¹
Immigració (municipis RMB)	165		96		135		161		26	19,3
Emigració (municipis RMB)	169		116		152		127		-25	-16,4
Saldo migratori (municipis RMB)	-4		-20		-17		34			

	2006	2011	2018	2019	Variació 2018-2019
Índex de masculinitat	100,9	100,7	95,7	97,7	2,0
Taxa de joventut (%)	11,6	10,7	9,3	9,5	0,2
Índex d'envelliment	66,1	72,9	107,3	108,2	0,9
Índex de sobreenvelliment	15,3	14,1	19,3	19,4	0,1
Índex de dependència global	38,0	41,0	44,1	44,8	0,7
Taxa de natalitat (‰)	10,0	9,3	8,7	s.d	1,4 ¹
Taxa de mortalitat (‰)	6,7	6,3	8,4	s.d	0,0 ¹
Índex sintètic de fecunditat	1,3	1,3	1,3	s.d	0,2 ¹

¹ Variació 2017-2018

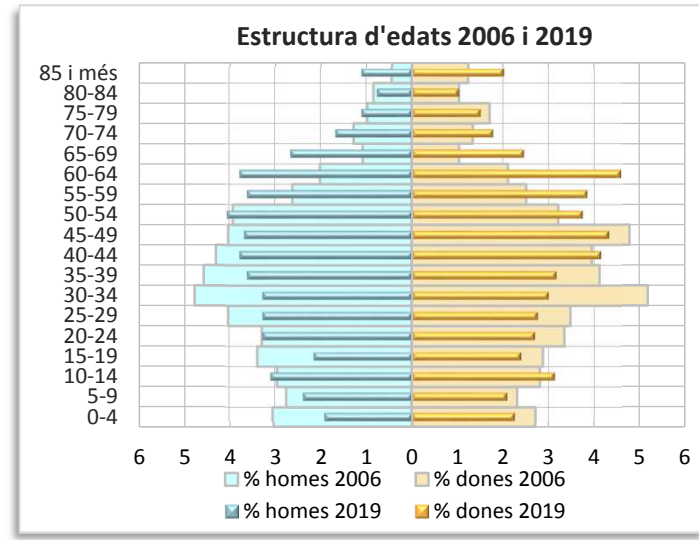
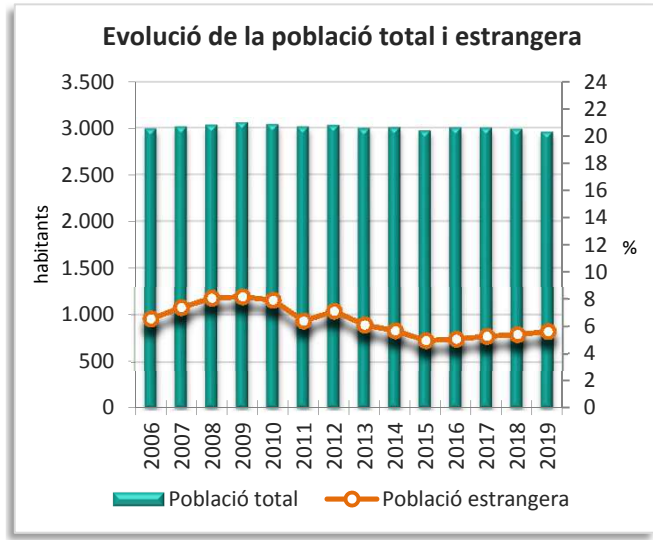
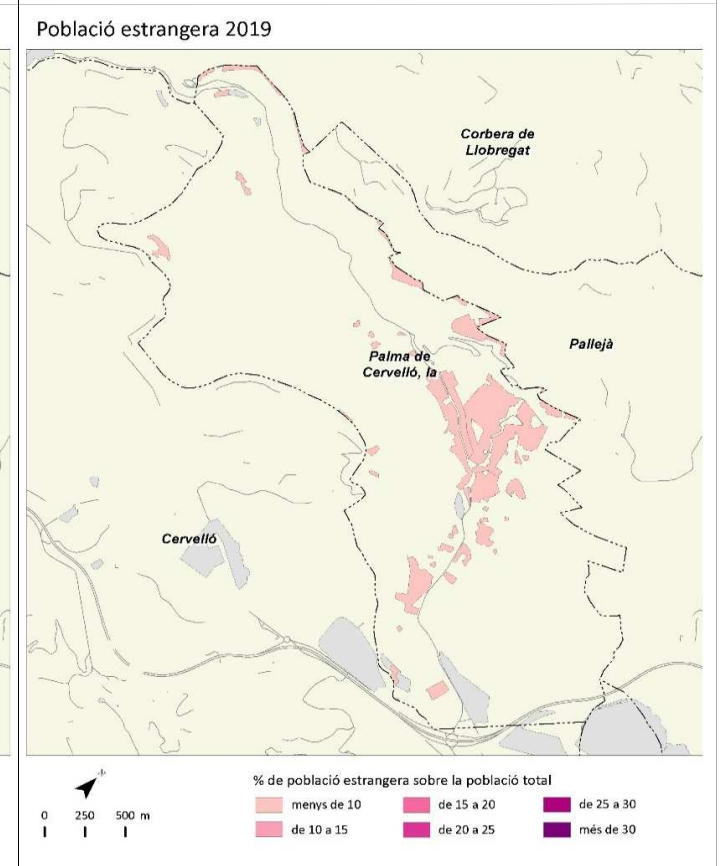
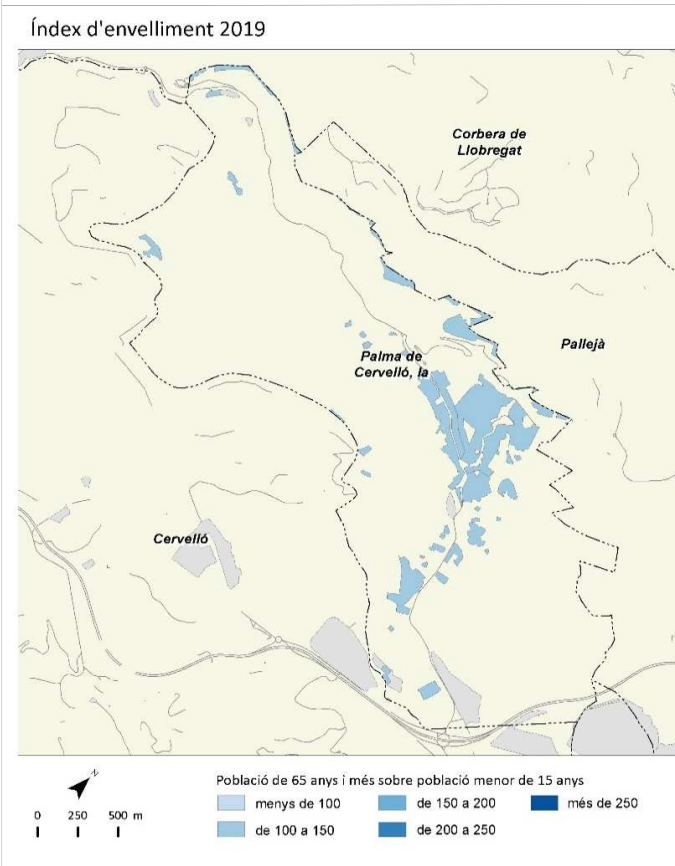
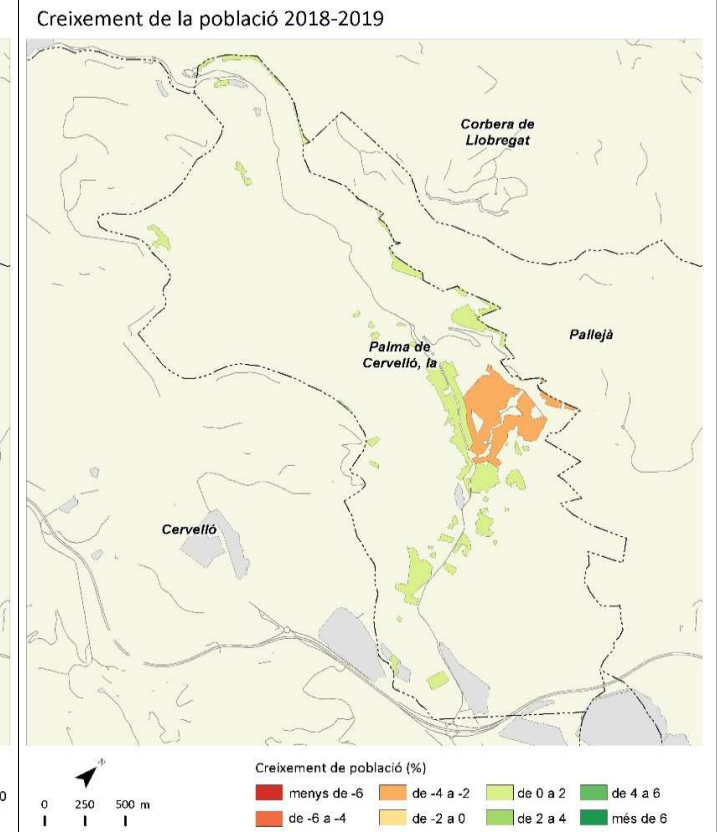
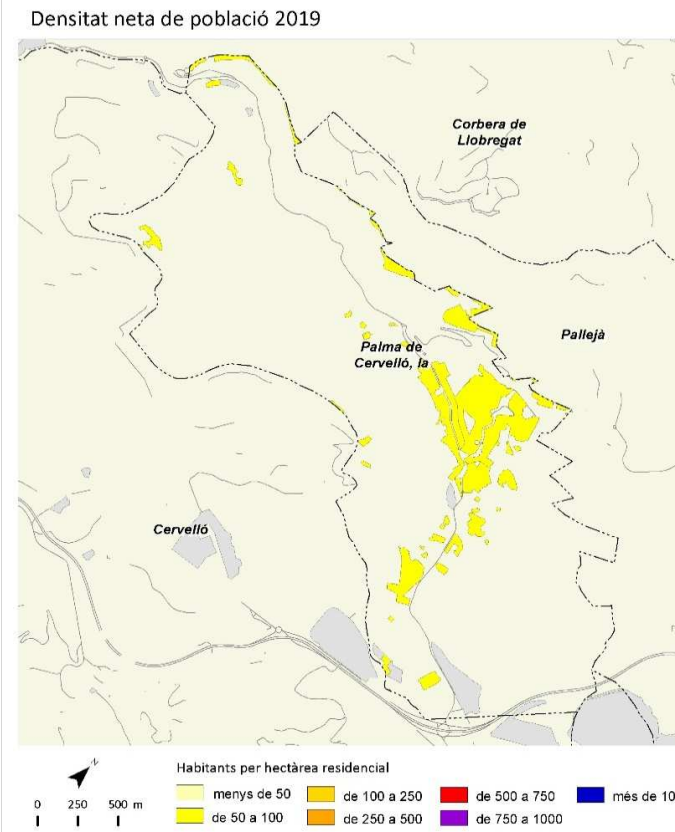

	2006		2011		2018		2019		Variació 2018-2019	
		%		%		%		%	Absoluta	%
Població total	3.733		3.990		4.103		4.145		42	1,0
Homes	1.887	50,5	1.977	49,5	2.031	49,5	2.052	49,5	21	1,0
Dones	1.846	49,5	2.012	50,4	2.072	50,5	2.093	50,5	21	1,0
Població 0-14 anys	570	15,3	677	17,0	710	17,3	711	17,2	1	0,1
Població 15-64 anys	2.636	70,6	2.731	68,4	2.732	66,6	2.766	66,7	34	1,2
Població 65 i més anys	527	14,1	582	14,6	661	16,1	668	16,1	7	1,1
Població espanyola	3.476	93,1	3.716	93,1	3.864	94,2	3.891	93,9	27	0,7
Població estrangera	257	6,9	274	6,9	239	5,8	254	6,1	15	6,3
Unió Europea	46	17,9	52	19,0	71	29,7	65	25,6	-6	-8,5
Resta d'Europa	6	2,3	1	0,4	2	0,8	3	1,2	1	50,0
Àfrica	122	47,5	148	54,0	69	28,9	79	31,1	10	14,5
Amèrica del Nord i Central	7	2,7	6	2,2	15	6,3	20	7,9	5	33,3
Amèrica del Sud	66	25,7	61	22,3	64	26,8	70	27,6	6	9,4
Àsia i Oceania	10	3,9	6	2,2	18	7,5	17	6,7	-1	-5,6
Naixements	45		45		34		s.d		7 ¹	25,9 ¹
Defuncions	39		31		27		s.d		1 ¹	3,8 ¹
Creixement natural	6		14		7		s.d		6 ¹	600,0 ¹
Immigració (municipis RMB)	152		173		169		154		-15	-8,9
Emigració (municipis RMB)	106		123		135		139		4	3,0
Saldo migratori (municipis RMB)	46		50		34		15			

	2006	2011	2018	2019	Variació 2018-2019
Índex de masculinitat	102,2	98,3	98,0	98,0	0,0
Taxa de joventut (%)	9,7	9,3	8,5	8,5	0,0
Índex d'envelliment	92,5	86,0	93,1	94,0	0,9
Índex de sobreenvelliment	12,1	12,9	15,4	16,9	1,5
Índex de dependència global	41,6	46,1	50,2	49,9	-0,3
Taxa de natalitat (‰)	12,1	11,3	8,3	s.d	1,7 ¹
Taxa de mortalitat (‰)	10,4	7,8	6,6	s.d	0,2 ¹
Índex sintètic de fecunditat	1,7	1,6	1,3	s.d	0,3 ¹

¹ Variació 2017-2018

Densitat neta de població 2019

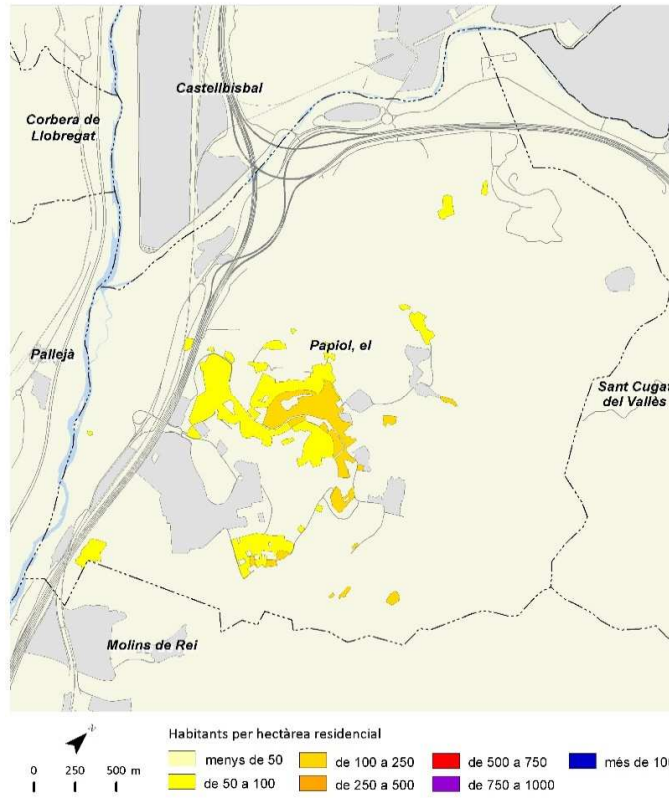

Creixement de la població 2018-2019

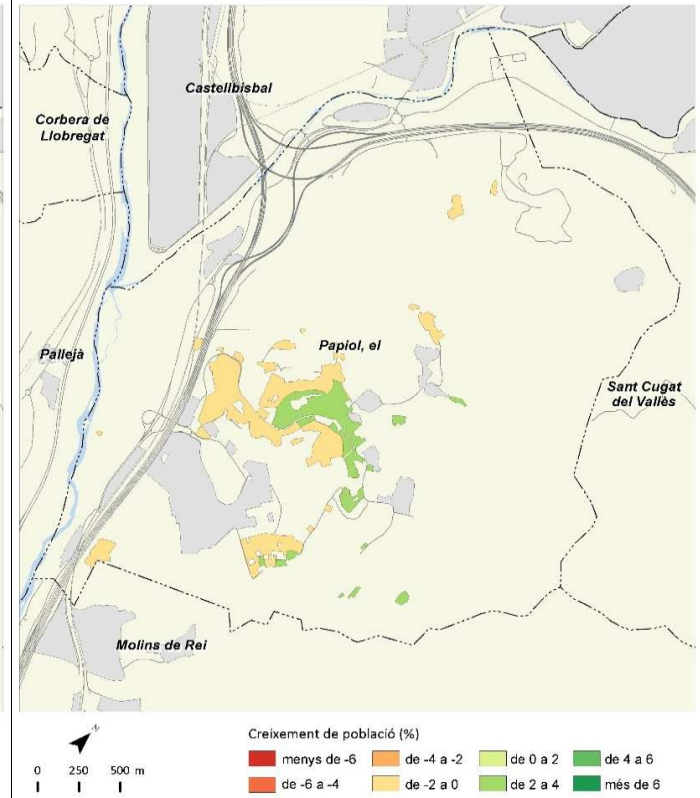

Índex d'envelliment 2019

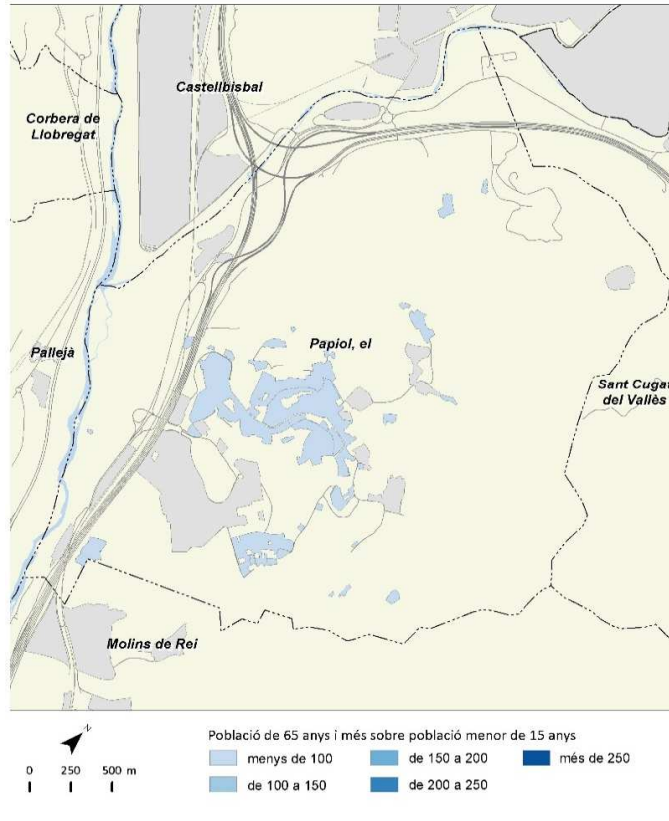

Població estrangera 2019

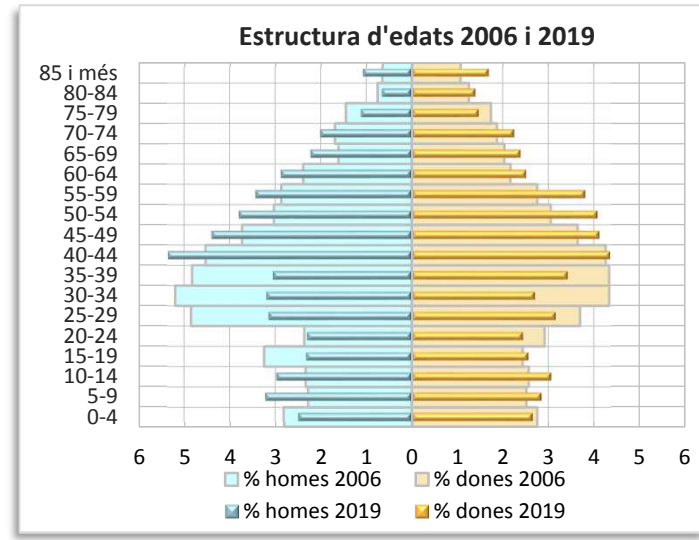
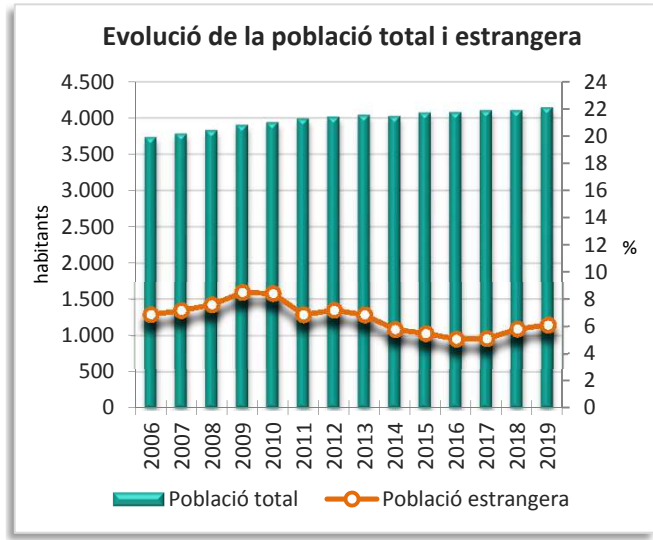
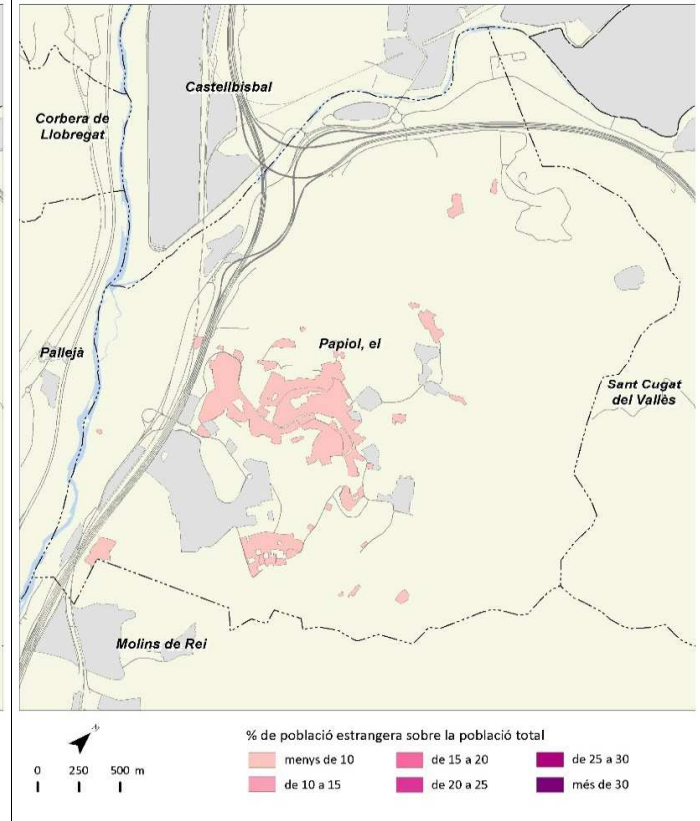

Prat de Llobregat, el



	2006		2011		2018		2019		Variació 2018-2019	
		%		%		%		%	Absoluta	%
Població total	63.069		62.981		64.132		64.599		467	0,7
Homes	31.526	50,0	31.143	49,4	31.413	49,0	31.621	48,9	208	0,7
Dones	31.543	50,0	31.838	50,6	32.719	51,0	32.978	51,1	259	0,8
Població 0-14 anys	8.951	14,2	9.809	15,6	10.058	15,7	10.037	15,5	-21	-0,2
Població 15-64 anys	45.339	71,9	43.018	68,3	42.045	65,6	42.261	65,4	216	0,5
Població 65 i més anys	8.779	13,9	10.153	16,1	12.029	18,8	12.301	19,0	272	2,3
Població espanyola	58.201	92,3	57.480	91,3	59.060	92,1	59.068	91,4	8	0,0
Població estrangera	4.868	7,7	5.500	8,7	5.072	7,9	5.531	8,6	459	9,0
Unió Europea	385	7,9	1.227	22,3	1.211	23,9	1.255	22,7	44	3,6
Resta d'Europa	556	11,4	129	2,3	153	3,0	172	3,1	19	12,4
Àfrica	1.589	32,6	1.719	31,3	1.585	31,3	1.681	30,4	96	6,1
Amèrica del Nord i Central	200	4,1	246	4,5	384	7,6	447	8,1	63	16,4
Amèrica del Sud	1.928	39,6	1.702	30,9	908	17,9	1.032	18,7	124	13,7
Àsia i Oceania	210	4,3	477	8,7	831	16,4	944	17,1	113	13,6
Naixements	715		693		571		s.d		16 ¹	2,9 ¹
Defuncions	446		432		492		s.d		-6 ¹	-1,2 ¹
Creixement natural	269		261		79		s.d		22 ¹	38,6 ¹
Immigració (municipis RMB)	1.242		1.097		1.270		1.404		134	10,6
Emigració (municipis RMB)	1.365		1.166		1.238		1.289		51	4,1
Saldo migratori (municipis RMB)	-123		-69		32		115			

	2006	2011	2018	2019	Variació 2018-2019
Índex de masculinitat	99,9	97,8	96,0	95,9	-0,1
Taxa de joventut (%)	11,3	8,9	8,3	8,4	0,1
Índex d'envelliment	98,1	103,5	119,6	122,6	3,0
Índex de sobreenvelliment	9,3	11,1	12,3	12,5	0,2
Índex de dependència global	39,1	46,4	52,5	52,9	0,4
Taxa de natalitat (‰)	11,3	11,0	8,9	s.d	0,2 ¹
Taxa de mortalitat (‰)	7,1	6,9	7,7	s.d	-0,1 ¹
Índex sintètic de fecunditat	1,5	1,6	1,4	s.d	0,0 ¹

¹ Variació 2017-2018

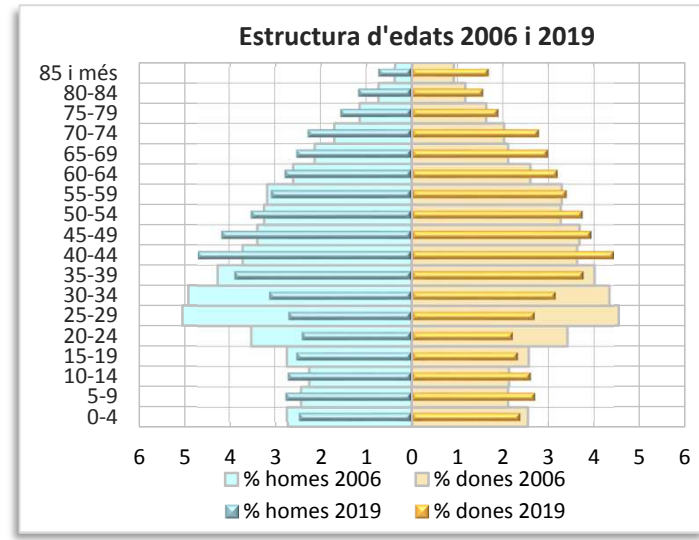
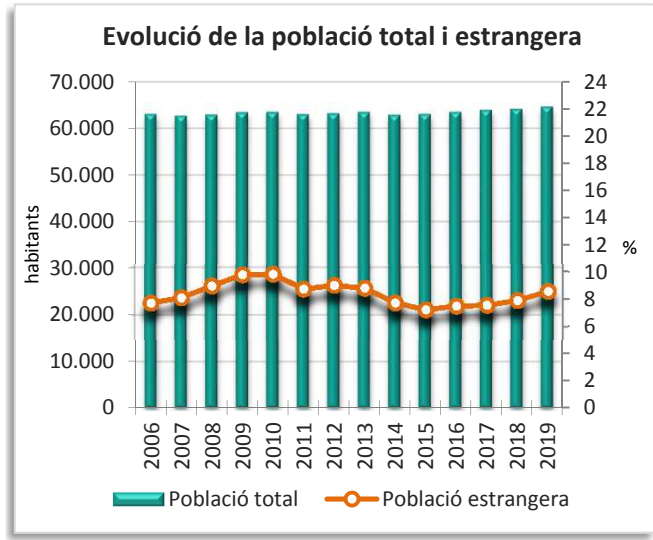
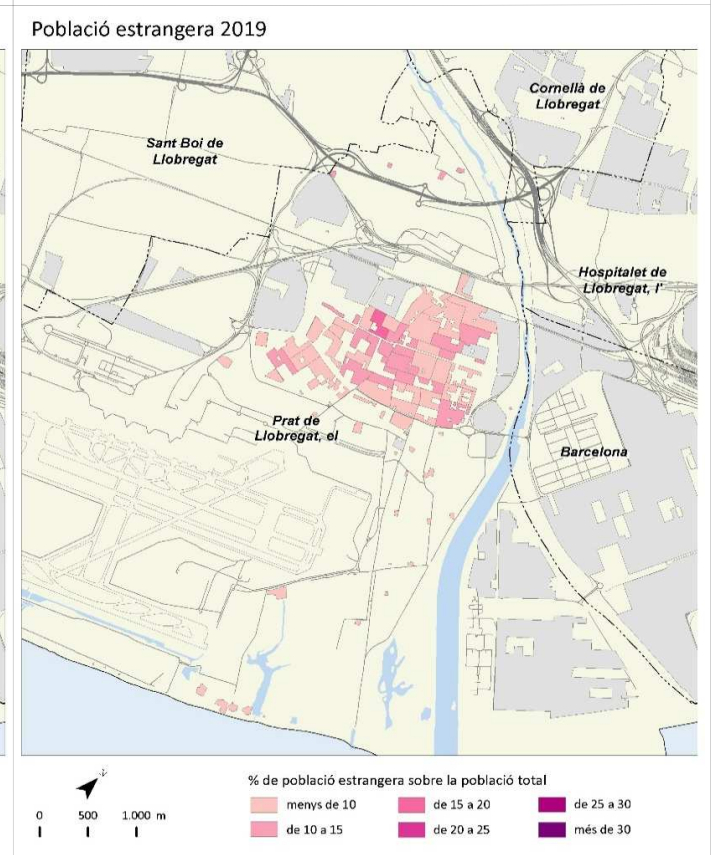
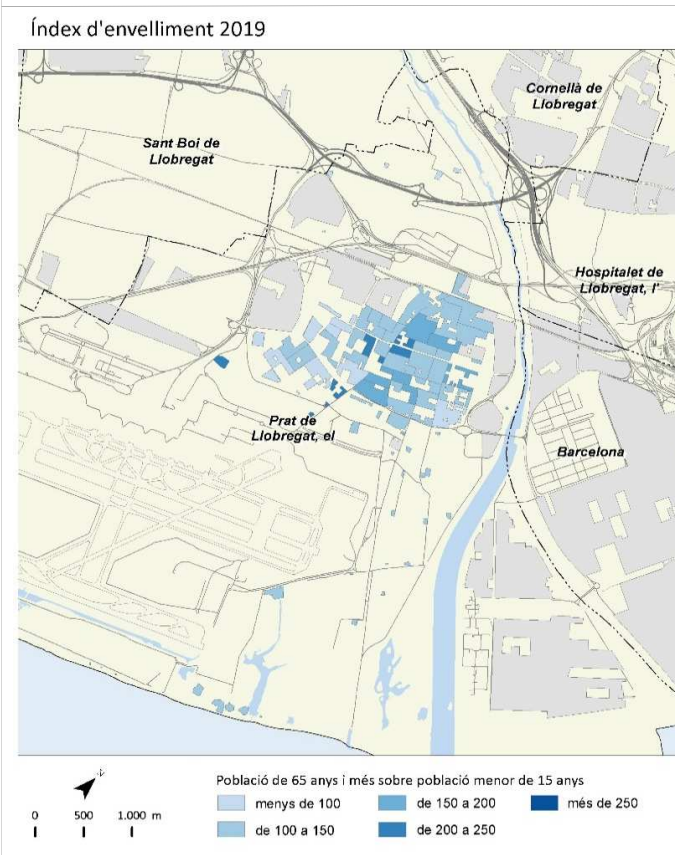
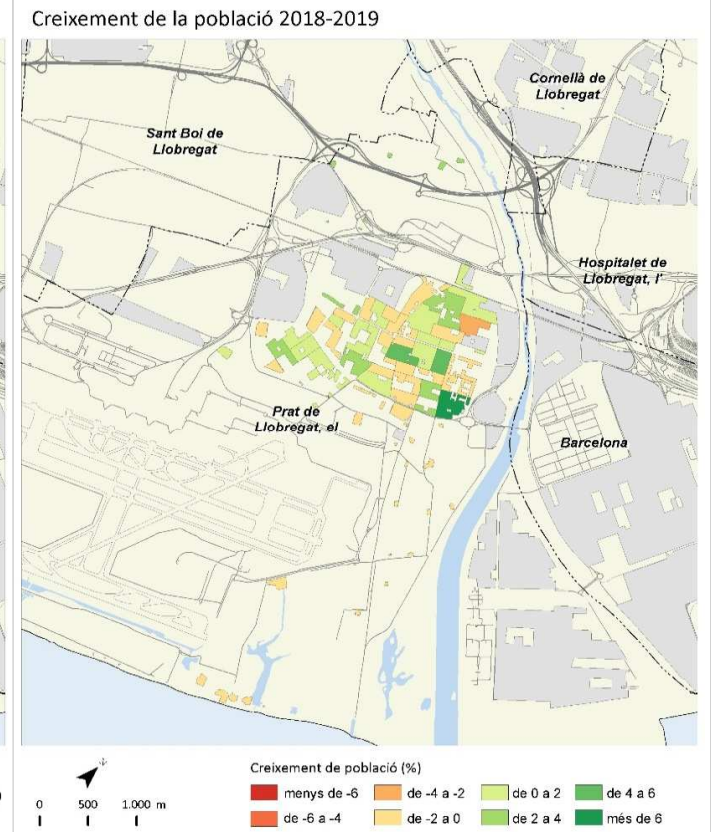
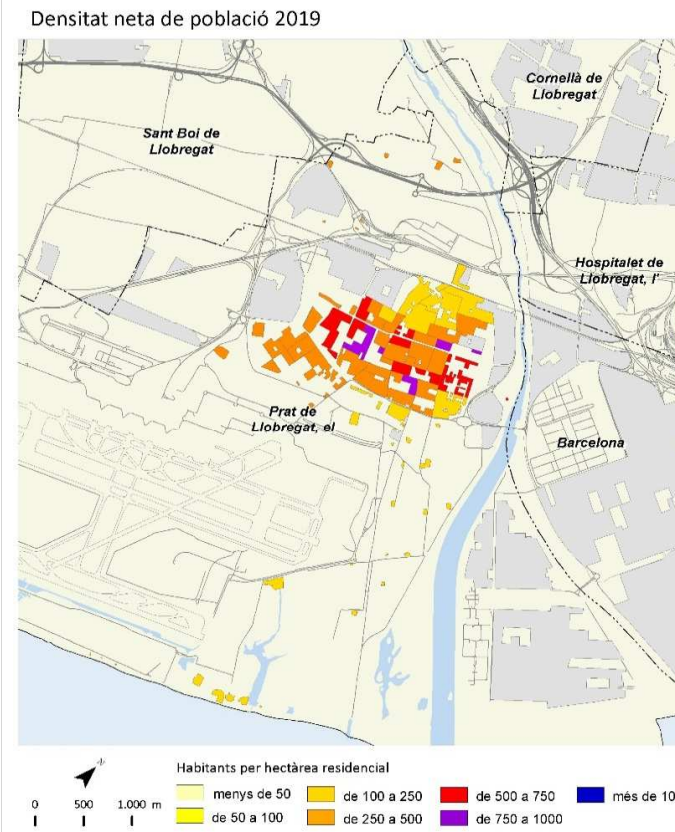

	2006		2011		2018		2019		Variació 2018-2019	
		%		%		%		%	Absoluta	%
Població total	35.427		37.336		38.347		38.665		318	0,8
Homes	18.022	50,9	18.770	50,3	18.980	49,5	19.080	49,3	100	0,5
Dones	17.405	49,1	18.567	49,7	19.367	50,5	19.585	50,7	218	1,1
Població 0-14 anys	5.707	16,1	6.896	18,5	6.958	18,1	6.903	17,9	-55	-0,8
Població 15-64 anys	25.438	71,8	25.566	68,5	25.679	67,0	25.919	67,0	240	0,9
Població 65 i més anys	4.282	12,1	4.875	13,1	5.710	14,9	5.843	15,1	133	2,3
Població espanyola	32.234	91,0	33.160	88,8	34.198	89,2	34.184	88,4	-14	0,0
Població estrangera	3.193	9,0	4.178	11,2	4.149	10,8	4.481	11,6	332	8,0
Unió Europea	232	7,3	893	21,4	802	19,3	829	18,5	27	3,4
Resta d'Europa	464	14,5	112	2,7	121	2,9	143	3,2	22	18,2
Àfrica	962	30,1	1.404	33,6	1.369	33,0	1.452	32,4	83	6,1
Amèrica del Nord i Central	184	5,8	308	7,4	389	9,4	441	9,8	52	13,4
Amèrica del Sud	1.133	35,5	1.068	25,6	776	18,7	926	20,7	150	19,3
Àsia i Oceania	218	6,8	393	9,4	692	16,7	690	15,4	-2	-0,3
Naixements	517		500		343		s.d		45 ¹	15,1 ¹
Defuncions	212		202		248		s.d		8 ¹	3,3 ¹
Creixement natural	305		298		95		s.d		37 ¹	63,8 ¹
Immigració (municipis RMB)	1.605		1.287		1.268		1.325		57	4,5
Emigració (municipis RMB)	1.391		1.279		1.196		1.231		35	2,9
Saldo migratori (municipis RMB)	214		8		72		94			

	2006	2011	2018	2019	Variació 2018-2019
Índex de masculinitat	103,5	101,1	98,0	97,4	-0,6
Taxa de joventut (%)	10,3	8,6	8,7	9,0	0,3
Índex d'envelliment	75,0	70,7	82,1	84,6	2,5
Índex de sobreenvelliment	7,9	10,5	13,0	13,1	0,1
Índex de dependència global	39,3	46,0	49,3	49,2	-0,1
Taxa de natalitat (‰)	14,6	13,4	8,9	s.d	1,1 ¹
Taxa de mortalitat (‰)	6,0	5,4	6,5	s.d	0,1 ¹
Índex sintètic de fecunditat	1,9	1,8	1,3	s.d	0,2 ¹

¹ Variació 2017-2018

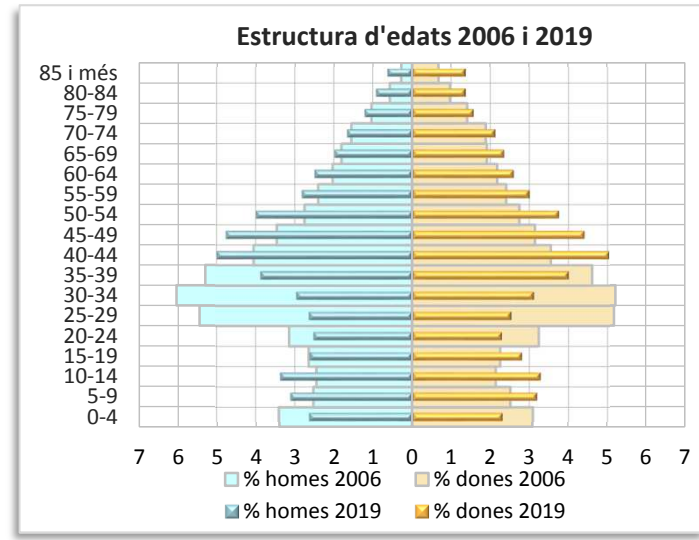
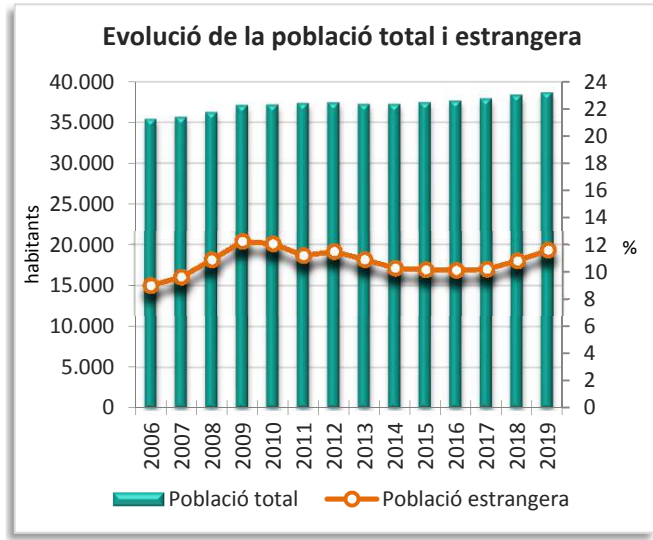
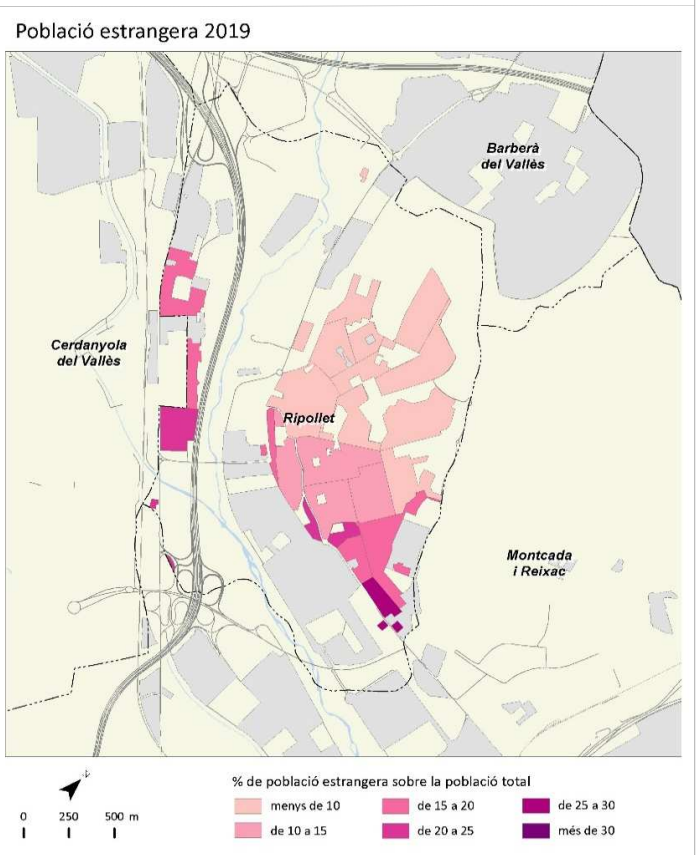
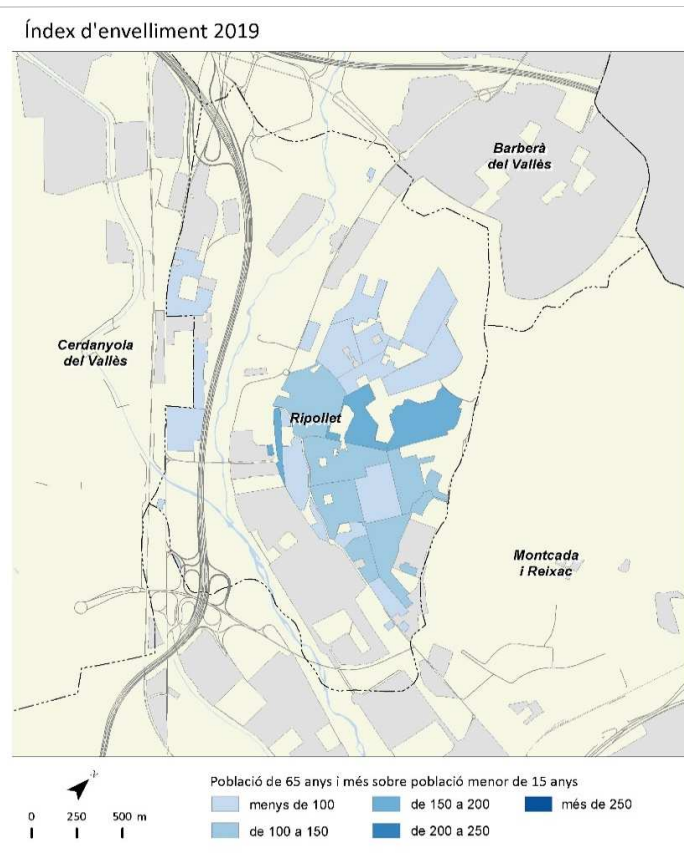
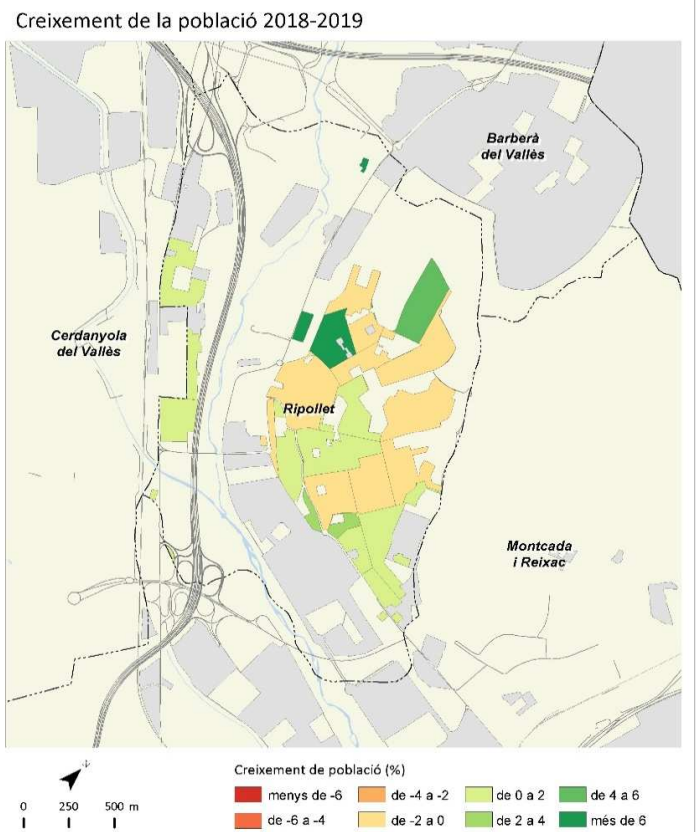
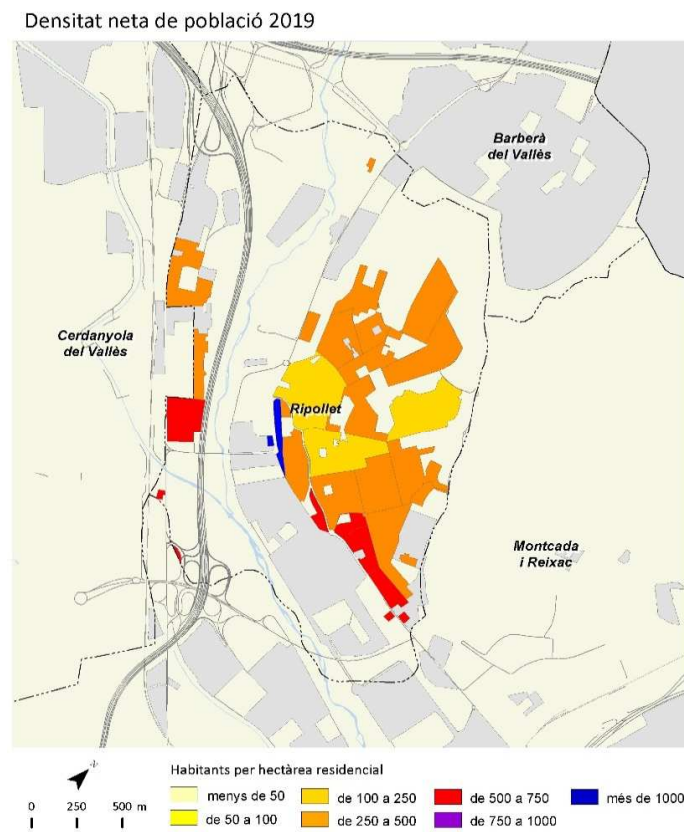

Sant Adrià de Besòs



	2006		2011		2018		2019		Variació 2018-2019	
		%		%		%		%	Absoluta	%
Població total	32.585		34.369		36.669		37.097		428	1,2
Homes	16.002	49,1	16.898	49,2	18.028	49,2	18.251	49,2	223	1,2
Dones	16.583	50,9	17.471	50,8	18.641	50,8	18.846	50,8	205	1,1
Població 0-14 anys	5.211	16,0	5.961	17,3	6.152	16,8	6.079	16,4	-73	-1,2
Població 15-64 anys	22.094	67,8	22.467	65,4	24.210	66,0	24.613	66,3	403	1,7
Població 65 i més anys	5.280	16,2	5.941	17,3	6.307	17,2	6.405	17,3	98	1,6
Població espanyola	30.620	94,0	30.995	90,2	31.991	87,2	31.926	86,1	-65	-0,2
Població estrangera	1.965	6,0	3.373	9,8	4.678	12,8	5.171	13,9	493	10,5
Unió Europea	165	8,4	433	12,8	603	12,9	668	12,9	65	10,8
Resta d'Europa	129	6,6	164	4,9	361	7,7	396	7,7	35	9,7
Àfrica	385	19,6	605	17,9	798	17,1	834	16,1	36	4,5
Amèrica del Nord i Central	105	5,3	283	8,4	483	10,3	531	10,3	48	9,9
Amèrica del Sud	818	41,6	1.060	31,4	823	17,6	932	18,0	109	13,2
Àsia i Oceania	363	18,5	828	24,5	1.610	34,4	1.810	35,0	200	12,4
Naixements	377		406		377		s.d		38 ¹	11,2 ¹
Defuncions	270		253		306		s.d		-7 ¹	-2,2 ¹
Creixement natural	107		153		71		s.d		45 ¹	173,1 ¹
Immigració (municipis RMB)	1.563		1.759		1.677		1.715		38	2,3
Emigració (municipis RMB)	1.475		1.559		1.679		1.755		76	4,5
Saldo migratori (municipis RMB)	88		200		-2		-40			

	2006	2011	2018	2019	Variació 2018-2019
Índex de masculinitat	96,5	96,7	96,7	96,8	0,1
Taxa de joventut (%)	10,7	9,3	9,5	9,7	0,2
Índex d'envelliment	101,3	99,7	102,5	105,4	2,9
Índex de sobreenvelliment	8,8	11,8	14,5	15,0	0,5
Índex de dependència global	47,5	53,0	51,5	50,7	-0,8
Taxa de natalitat (‰)	11,6	11,8	10,3	s.d	1,0 ¹
Taxa de mortalitat (‰)	8,3	7,4	8,3	s.d	-0,2 ¹
Índex sintètic de fecunditat	1,6	1,7	1,5	s.d	0,2 ¹

¹ Variació 2017-2018

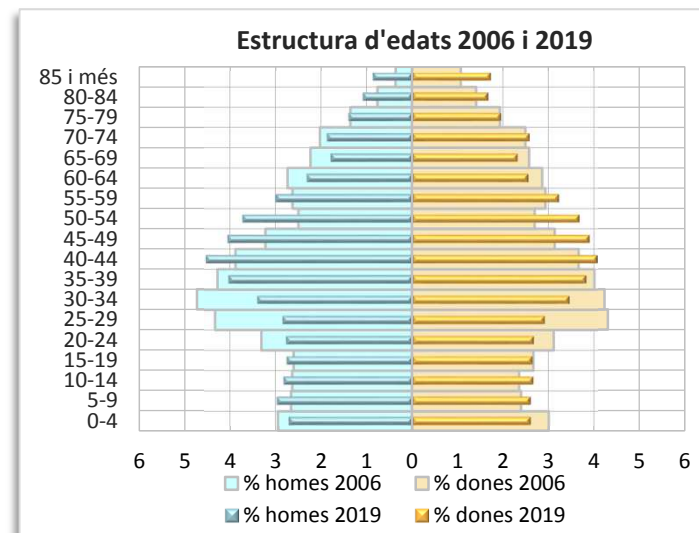
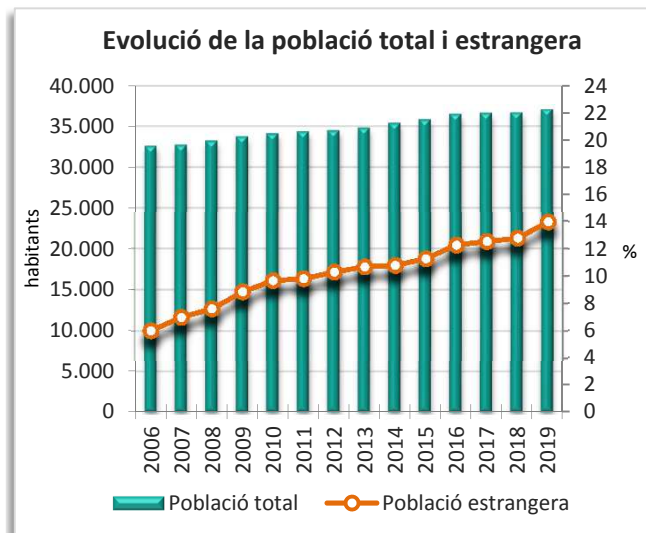
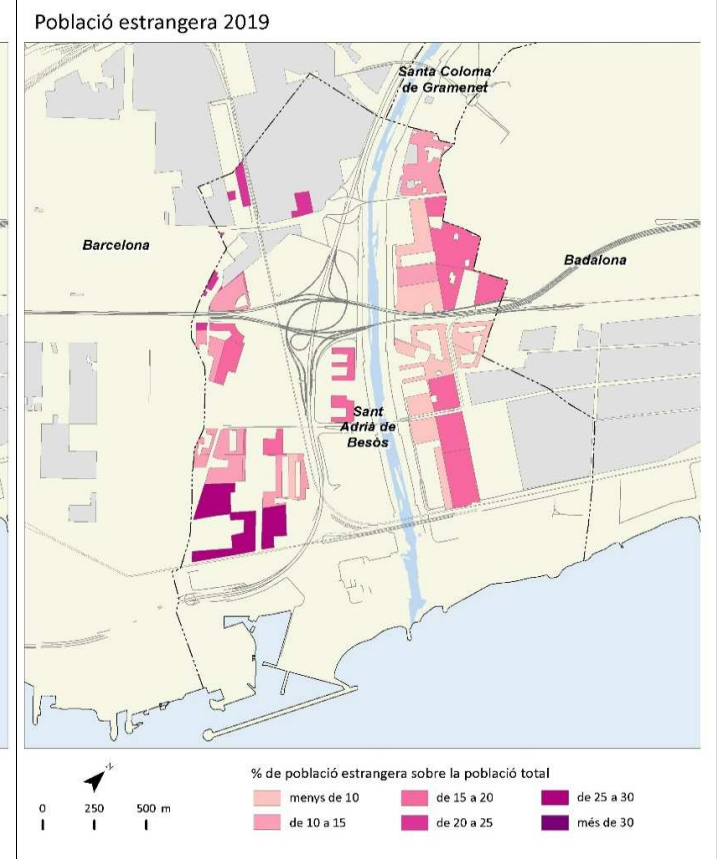
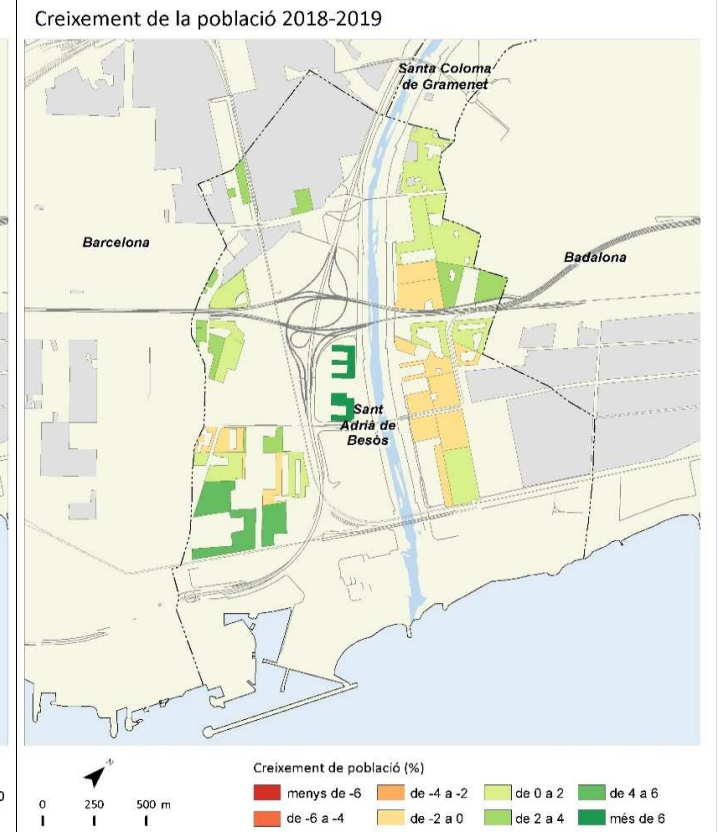
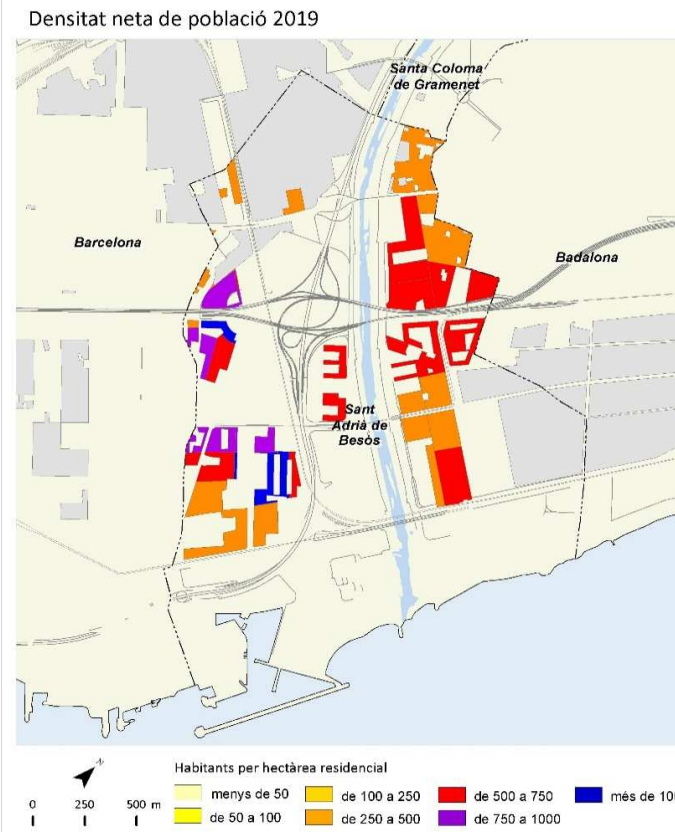

Sant Andreu de la Barca



	2006		2011		2018		2019		Variació 2018-2019	
		%		%		%		%	Absoluta	%
Població total	25.383		27.246		27.332		27.558		226	0,8
Homes	13.073	51,5	13.832	50,8	13.552	49,6	13.679	49,6	127	0,9
Dones	12.310	48,5	13.415	49,2	13.780	50,4	13.879	50,4	99	0,7
Població 0-14 anys	4.409	17,4	5.443	20,0	5.237	19,2	5.101	18,5	-136	-2,6
Població 15-64 anys	18.658	73,5	18.635	68,4	18.119	66,3	18.362	66,6	243	1,3
Població 65 i més anys	2.316	9,1	3.171	11,6	3.976	14,5	4.095	14,9	119	3,0
Població espanyola	23.090	91,0	24.311	89,2	24.845	90,9	24.905	90,4	60	0,2
Població estrangera	2.293	9,0	2.934	10,8	2.487	9,1	2.653	9,6	166	6,7
Unió Europea	120	5,2	463	15,8	312	12,5	340	12,8	28	9,0
Resta d'Europa	100	4,4	37	1,3	46	1,8	47	1,8	1	2,2
Àfrica	1.315	57,3	1.480	50,4	1.329	53,4	1.426	53,8	97	7,3
Amèrica del Nord i Central	105	4,6	122	4,2	112	4,5	131	4,9	19	17,0
Amèrica del Sud	559	24,4	621	21,2	389	15,6	400	15,1	11	2,8
Àsia i Oceania	94	4,1	211	7,2	299	12,0	309	11,6	10	3,3
Naixements	430		345		274		s.d		6 ¹	2,2 ¹
Defuncions	104		186		207		s.d		-28 ¹	-11,9 ¹
Creixement natural	326		159		67		s.d		34 ¹	103,0 ¹
Immigració (municipis RMB)	1.284		882		919		844		-75	-8,2
Emigració (municipis RMB)	914		821		768		834		66	8,6
Saldo migratori (municipis RMB)	370		61		151		10			

	2006	2011	2018	2019	Variació 2018-2019
Índex de masculinitat	106,2	103,1	98,3	98,6	0,3
Taxa de joventut (%)	10,1	7,9	8,8	9,2	0,4
Índex d'envelliment	52,5	58,3	75,9	80,3	4,4
Índex de sobreenvelliment	9,2	12,7	12,9	13,7	0,8
Índex de dependència global	36,0	46,2	50,8	50,1	-0,7
Taxa de natalitat (‰)	16,9	12,7	10,0	s.d	0,2 ¹
Taxa de mortalitat (‰)	4,1	6,8	7,6	s.d	-1,0 ¹
Índex sintètic de fecunditat	2,1	1,7	1,5	s.d	0,1 ¹

¹ Variació 2017-2018

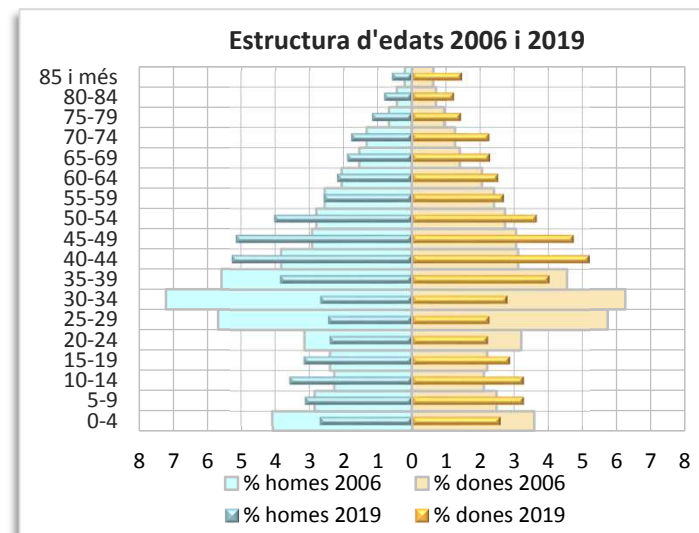
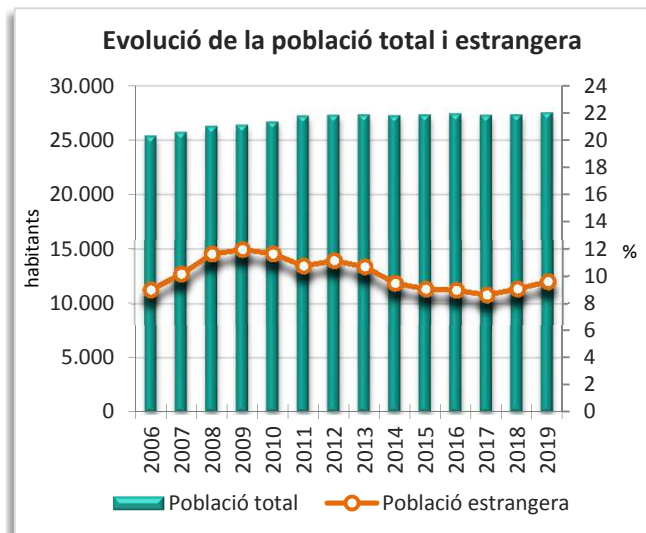
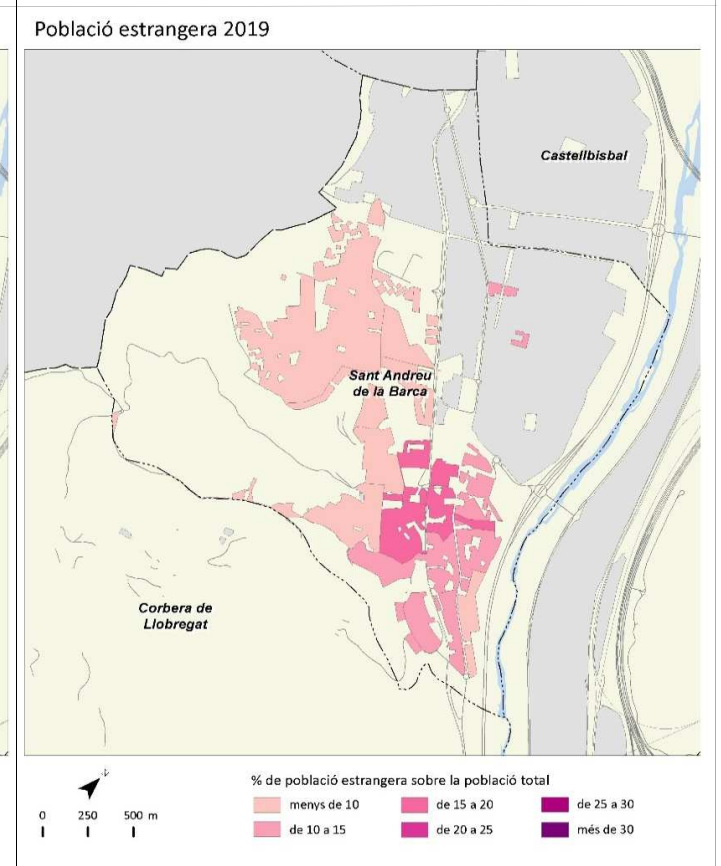
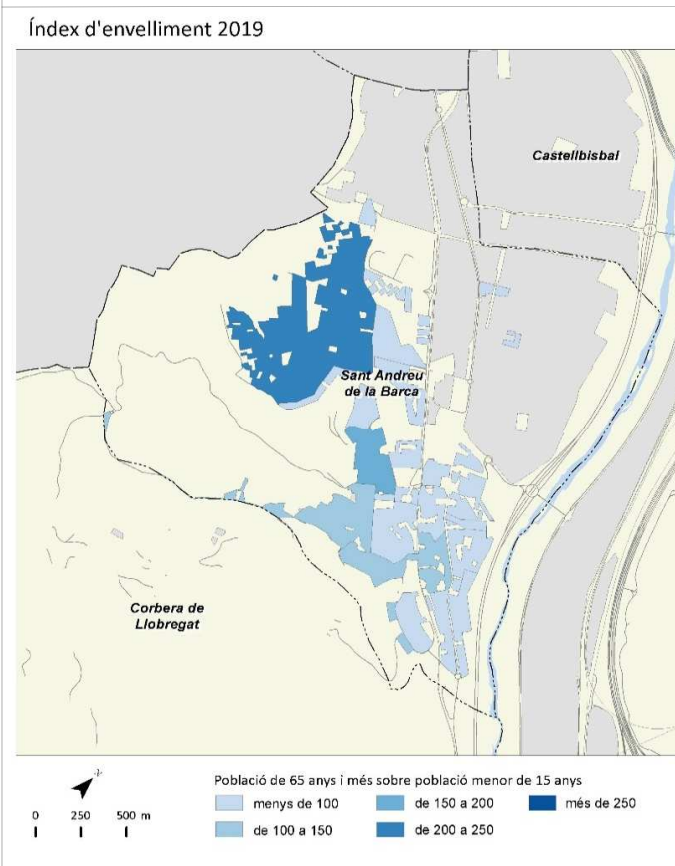
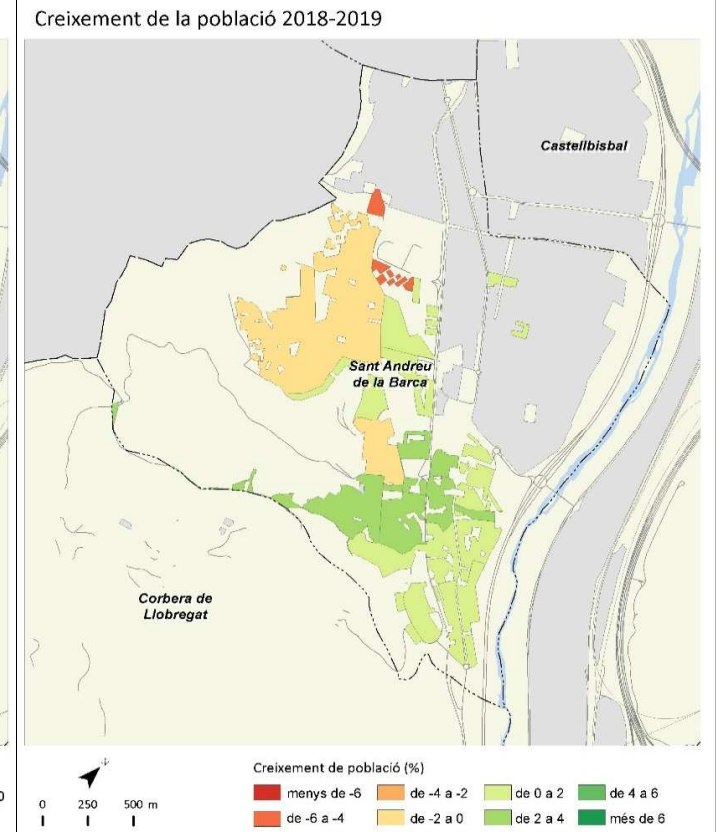
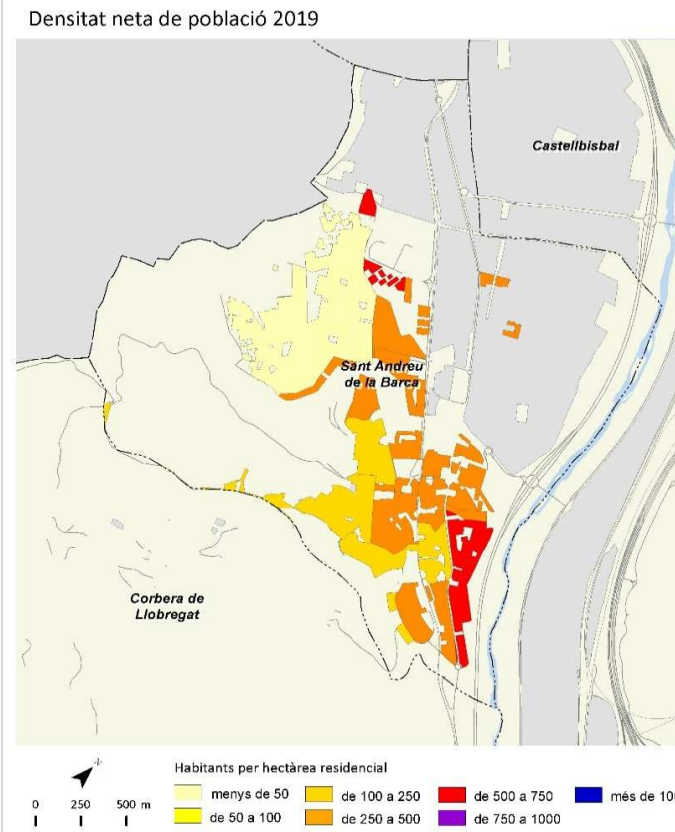

Sant Boi de Llobregat



	2006		2011		2018		2019		Variació 2018-2019	
		%		%		%		%	Absoluta	%
Població total	81.368		82.666		82.904		83.605		701	0,8
Homes	40.483	49,8	40.883	49,5	40.601	49,0	40.877	48,9	276	0,7
Dones	40.885	50,2	41.783	50,5	42.303	51,0	42.728	51,1	425	1,0
Població 0-14 anys	11.892	14,6	13.000	15,7	12.944	15,6	12.893	15,4	-51	-0,4
Població 15-64 anys	57.869	71,1	56.256	68,1	54.267	65,5	54.739	65,5	472	0,9
Població 65 i més anys	11.607	14,3	13.409	16,2	15.693	18,9	15.973	19,1	280	1,8
Població espanyola	75.037	92,2	74.531	90,2	75.736	91,4	75.869	90,7	133	0,2
Població estrangera	6.331	7,8	8.135	9,8	7.168	8,6	7.736	9,3	568	7,9
Unió Europea	490	7,7	1.221	15,0	925	12,9	985	12,7	60	6,5
Resta d'Europa	322	5,1	151	1,9	235	3,3	246	3,2	11	4,7
Àfrica	2.385	37,7	3.252	40,0	2.704	37,7	2.768	35,8	64	2,4
Amèrica del Nord i Central	262	4,1	420	5,2	567	7,9	721	9,3	154	27,2
Amèrica del Sud	2.514	39,7	2.288	28,1	1.528	21,3	1.725	22,3	197	12,9
Àsia i Oceania	358	5,7	803	9,9	1.209	16,9	1.291	16,7	82	6,8
Naixements	921		861		705		s.d		-67 ¹	-8,7 ¹
Defuncions	590		612		659		s.d		-11 ¹	-1,6 ¹
Creixement natural	331		249		46		s.d		-56 ¹	-54,9 ¹
Immigració (municipis RMB)	2.147		1.793		2.200		2.384		184	8,4
Emigració (municipis RMB)	2.185		2.023		1.898		2.047		149	7,9
Saldo migratori (municipis RMB)	-38		-230		302		337			

	2006	2011	2018	2019	Variació 2018-2019
Índex de masculinitat	99,0	97,8	96,0	95,7	-0,3
Taxa de joventut (%)	11,0	8,8	8,6	8,9	0,3
Índex d'envelliment	97,6	103,1	121,2	123,9	2,7
Índex de sobreenvelliment	9,1	11,6	13,1	13,5	0,4
Índex de dependència global	40,6	46,9	52,8	52,7	-0,1
Taxa de natalitat (‰)	11,3	10,4	8,5	s.d	-0,9 ¹
Taxa de mortalitat (‰)	7,3	7,4	7,9	s.d	-0,2 ¹
Índex sintètic de fecunditat	1,5	1,5	1,3	s.d	-0,1 ¹

¹ Variació 2017-2018

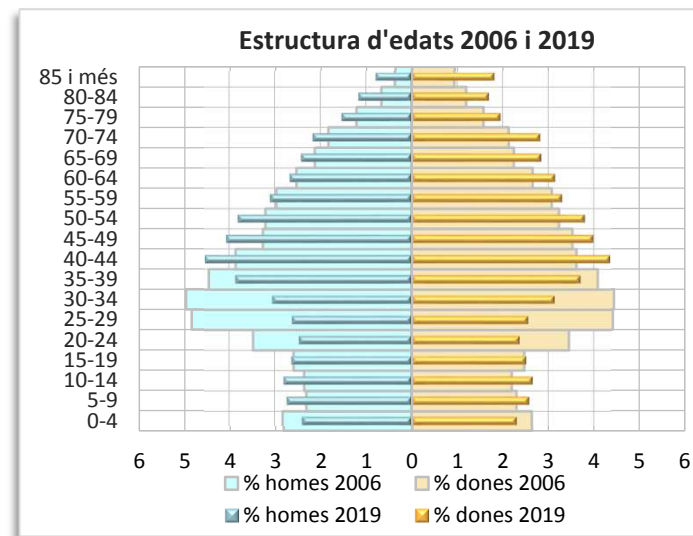
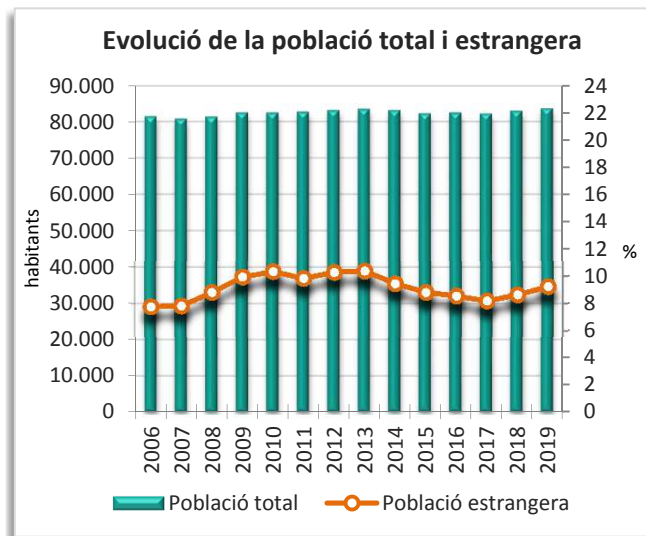
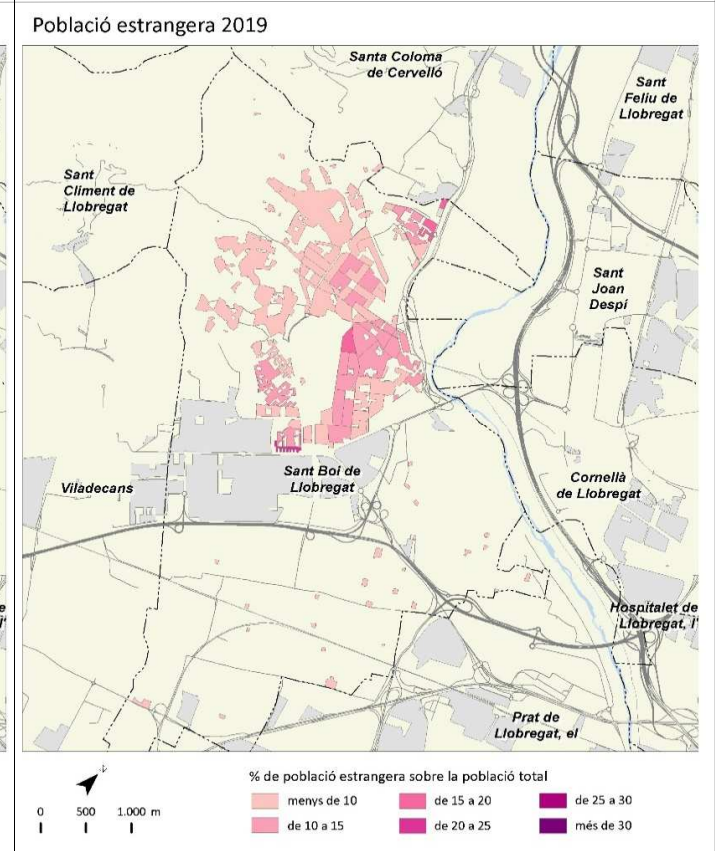
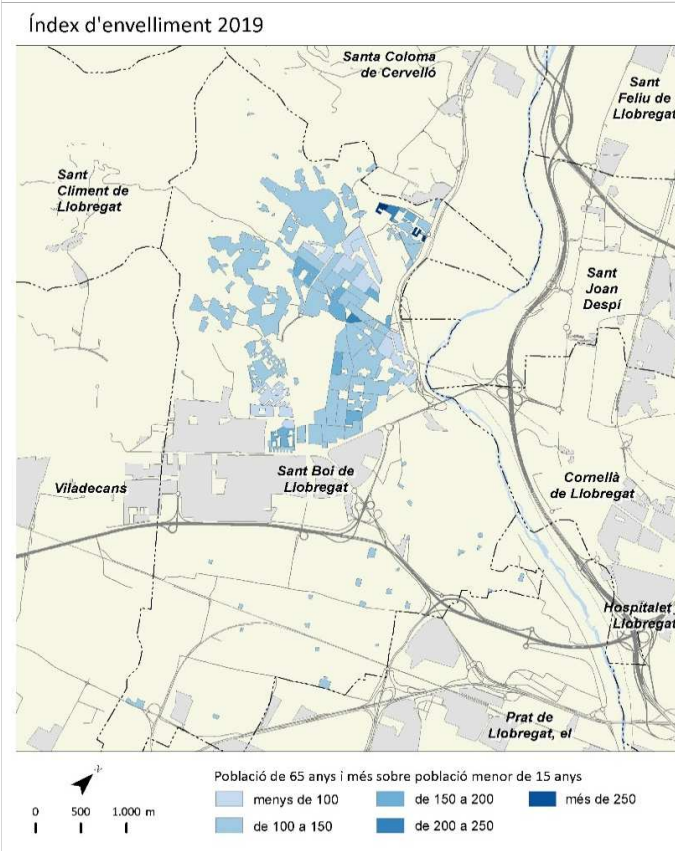
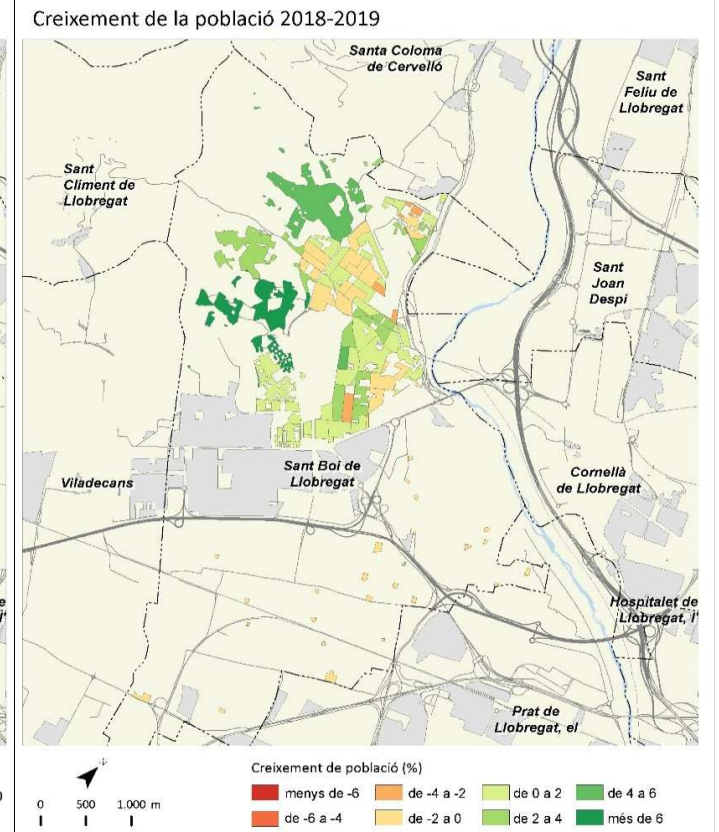
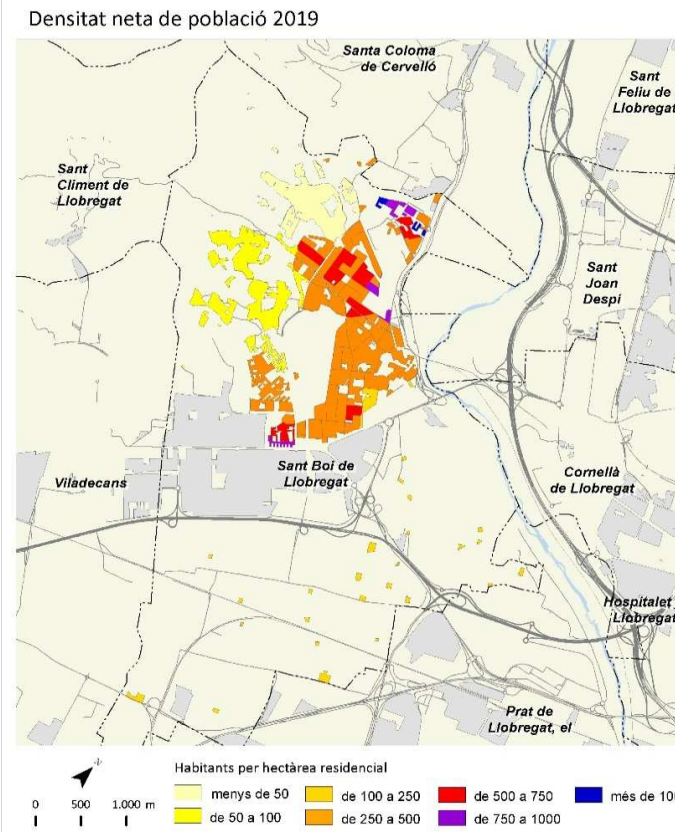

Sant Climent de Llobregat



	2006		2011		2018		2019		Variació 2018-2019	
		%		%		%		%	Absoluta	%
Població total	3.516		3.903		4.107		4.129		22	0,5
Homes	1.772	50,4	1.966	50,4	2.074	50,5	2.075	50,3	1	0,0
Dones	1.744	49,6	1.937	49,6	2.033	49,5	2.054	49,7	21	1,0
Població 0-14 anys	607	17,3	777	19,9	823	20,0	807	19,5	-16	-1,9
Població 15-64 anys	2.500	71,1	2.666	68,3	2.740	66,7	2.774	67,2	34	1,2
Població 65 i més anys	409	11,6	461	11,8	544	13,2	548	13,3	4	0,7
Població espanyola	3.428	97,5	3.812	97,7	4.019	97,9	4.008	97,1	-11	-0,3
Població estrangera	88	2,5	91	2,3	88	2,1	121	2,9	33	37,5
Unió Europea	18	20,5	28	30,8	24	27,3	35	28,9	11	45,8
Resta d'Europa	10	11,4	7	7,7	8	9,1	13	10,7	5	62,5
Àfrica	19	21,6	25	27,5	19	21,6	18	14,9	-1	-5,3
Amèrica del Nord i Central	6	6,8	7	7,7	7	8,0	12	9,9	5	71,4
Amèrica del Sud	34	38,6	24	26,4	26	29,5	40	33,1	14	53,8
Àsia i Oceania	1	1,1	0	0,0	4	4,5	3	2,5	-1	-25,0
Naixements	64		58		31		s.d		-19 ¹	-38,0 ¹
Defuncions	13		18		26		s.d		5 ¹	23,8 ¹
Creixement natural	51		40		5		s.d		-24 ¹	-82,8 ¹
Immigració (municipis RMB)	233		114		156		184		28	17,9
Emigració (municipis RMB)	130		140		147		173		26	17,7
Saldo migratori (municipis RMB)	103		-26		9		11			

	2006		2011		2018		2019		Variació 2018-2019	
Índex de masculinitat	101,6		101,5		102,0		101,0		-1,0	
Taxa de joventut (%)	9,6		7,8		8,4		8,7		0,3	
Índex d'envelliment	67,4		59,3		66,1		67,9		1,8	
Índex de sobreenvelliment	8,6		12,8		11,4		12,6		1,2	
Índex de dependència global	40,6		46,4		49,9		48,8		-1,1	
Taxa de natalitat (‰)	18,2		14,9		7,5		s.d		-4,8 ¹	
Taxa de mortalitat (‰)	3,7		4,6		6,3		s.d		1,1 ¹	
Índex sintètic de fecunditat	2,3		2,0		1,1		s.d		-0,7 ¹	

¹ Variació 2017-2018

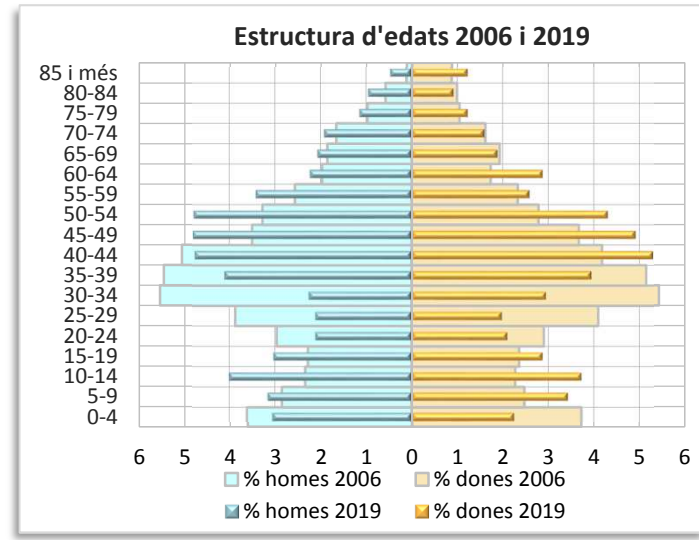
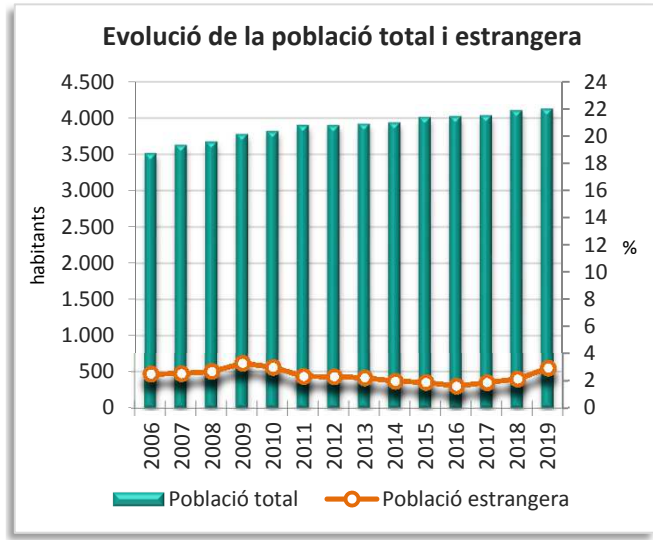
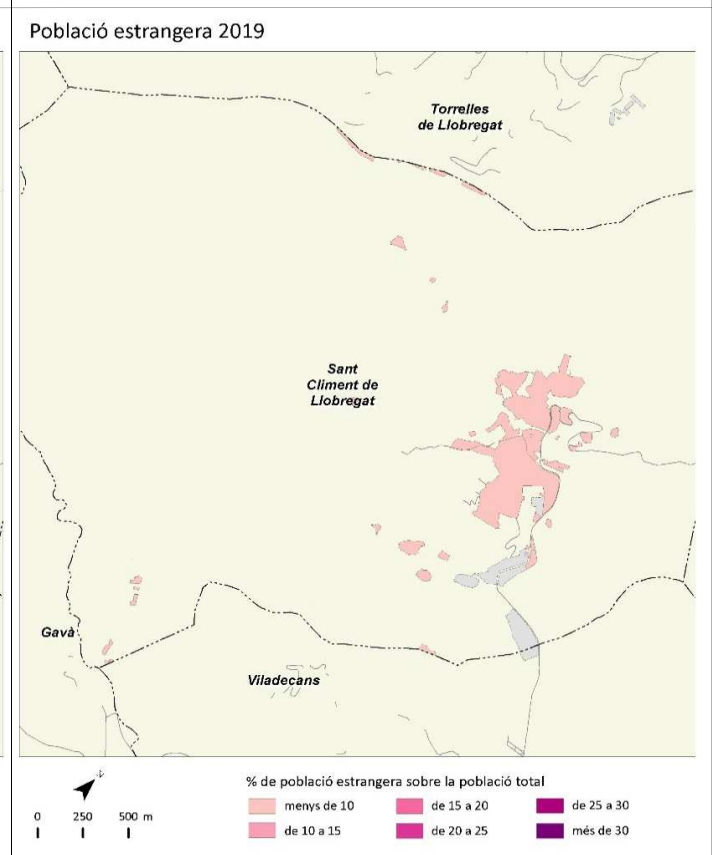
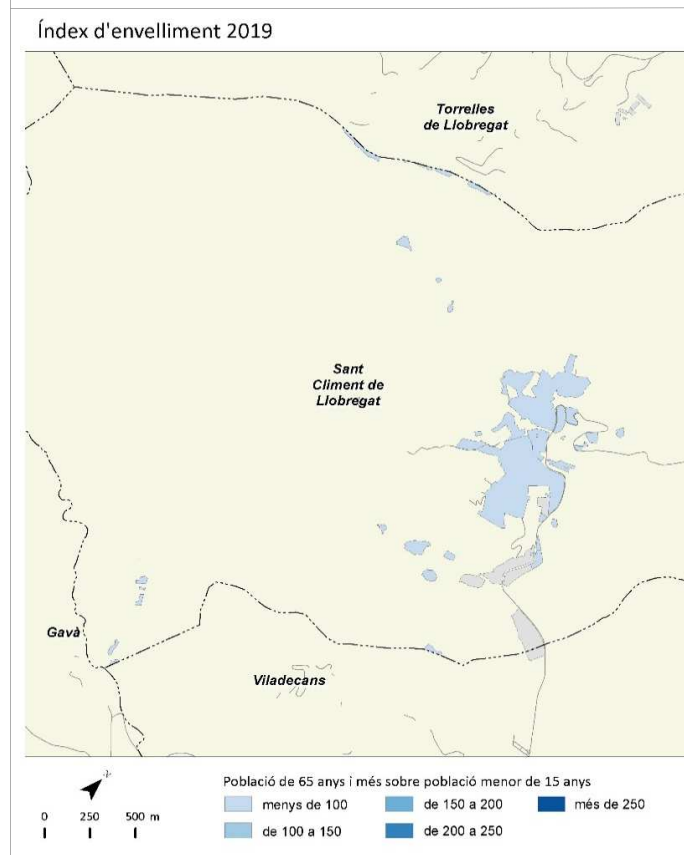
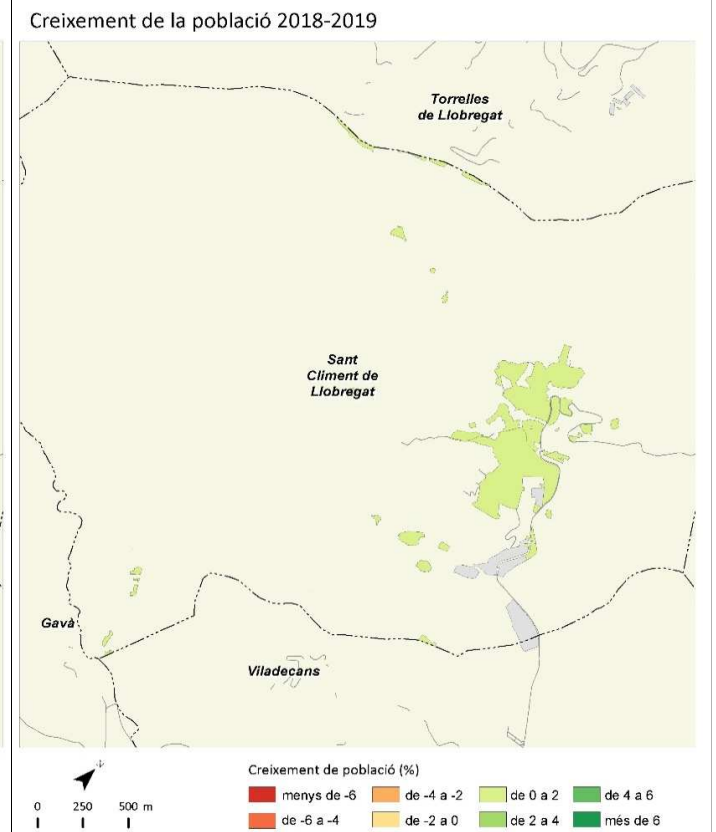
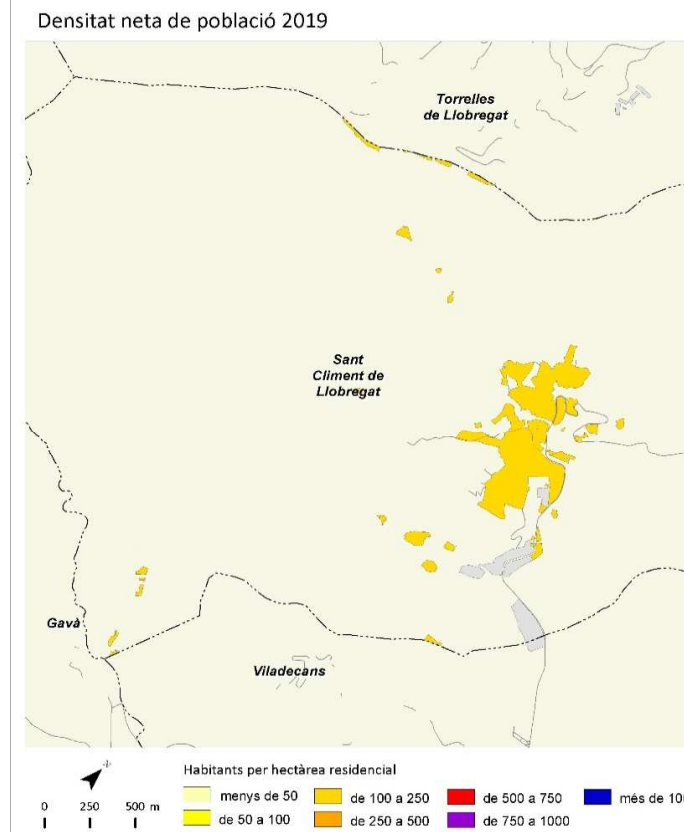

Sant Cugat del Vallès



	2006		2011		2018		2019		Variació 2018-2019	
		%		%		%		%	Absoluta	%
Població total	73.774		84.934		90.664		91.006		342	0,4
Homes	36.199	49,1	41.540	48,9	44.106	48,6	44.197	48,6	91	0,2
Dones	37.575	50,9	43.394	51,1	46.558	51,4	46.809	51,4	251	0,5
Població 0-14 anys	15.433	20,9	17.867	21,0	17.709	19,5	17.503	19,2	-206	-1,2
Població 15-64 anys	51.034	69,2	57.672	67,9	60.607	66,8	60.781	66,8	174	0,3
Població 65 i més anys	7.307	9,9	9.396	11,1	12.348	13,6	12.722	14,0	374	3,0
Població espanyola	64.890	88,0	73.864	87,0	79.817	88,0	79.765	87,6	-52	-0,1
Població estrangera	8.884	12,0	11.071	13,0	10.847	12,0	11.241	12,4	394	3,6
Unió Europea	3.345	37,7	4.001	36,1	4.613	42,5	4.752	42,3	139	3,0
Resta d'Europa	330	3,7	355	3,2	638	5,9	718	6,4	80	12,5
Àfrica	503	5,7	714	6,4	591	5,4	587	5,2	-4	-0,7
Amèrica del Nord i Central	664	7,5	1.120	10,1	1.325	12,2	1.456	13,0	131	9,9
Amèrica del Sud	3.436	38,7	4.087	36,9	2.673	24,6	2.701	24,0	28	1,0
Àsia i Oceania	606	6,8	794	7,2	1.007	9,3	1.027	9,1	20	2,0
Naixements	959		1.016		808		s.d		-105 ¹	-11,5 ¹
Defuncions	373		422		526		s.d		-20 ¹	-3,7 ¹
Creixement natural	586		594		282		s.d		-85 ¹	-23,2 ¹
Immigració (municipis RMB)	2.766		2.981		2.681		3.061		380	14,2
Emigració (municipis RMB)	2.227		2.105		2.640		2.792		152	5,8
Saldo migratori (municipis RMB)	539		876		41		269			

	2006	2011	2018	2019	Variació 2018-2019
Índex de masculinitat	96,3	95,7	94,7	94,4	-0,3
Taxa de joventut (%)	9,7	9,4	10,9	11,3	0,4
Índex d'envelliment	47,3	52,6	69,7	72,7	3,0
Índex de sobreenvelliment	13,0	14,2	15,3	15,4	0,1
Índex de dependència global	44,6	47,3	49,6	49,7	0,1
Taxa de natalitat (‰)	13,0	12,0	8,9	s.d	-1,3 ¹
Taxa de mortalitat (‰)	5,1	5,0	5,8	s.d	-0,3 ¹
Índex sintètic de fecunditat	1,7	1,6	1,3	s.d	-0,2 ¹

¹ Variació 2017-2018

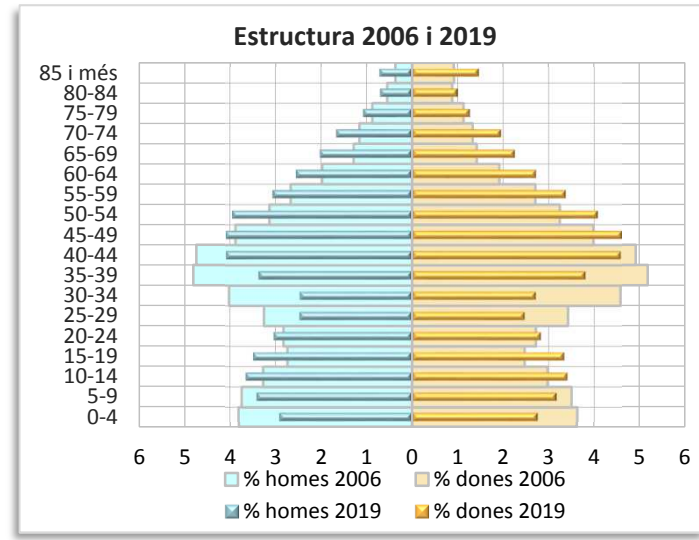
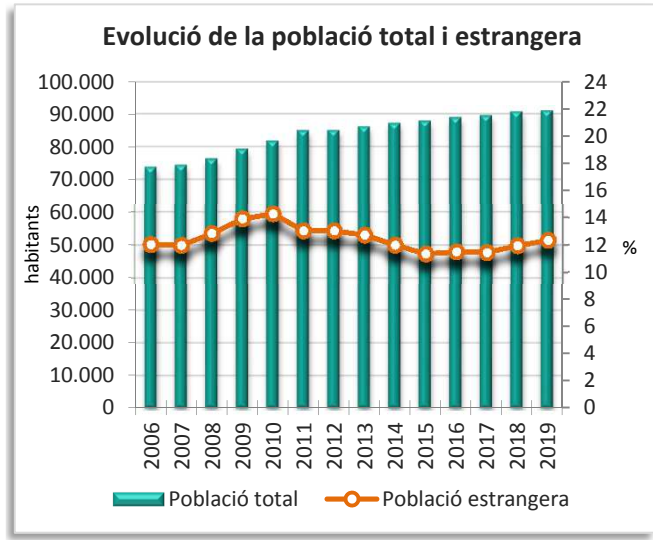
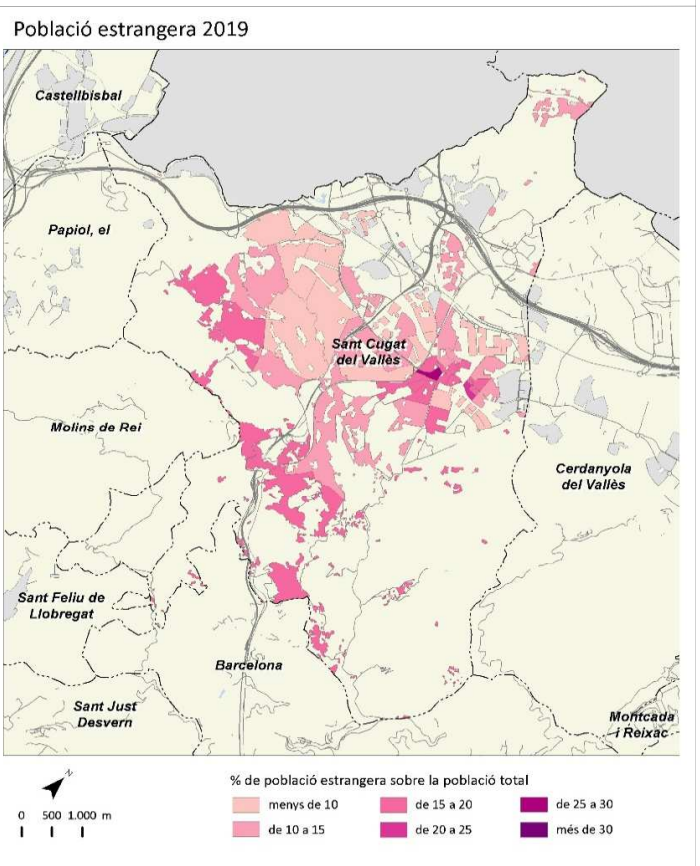
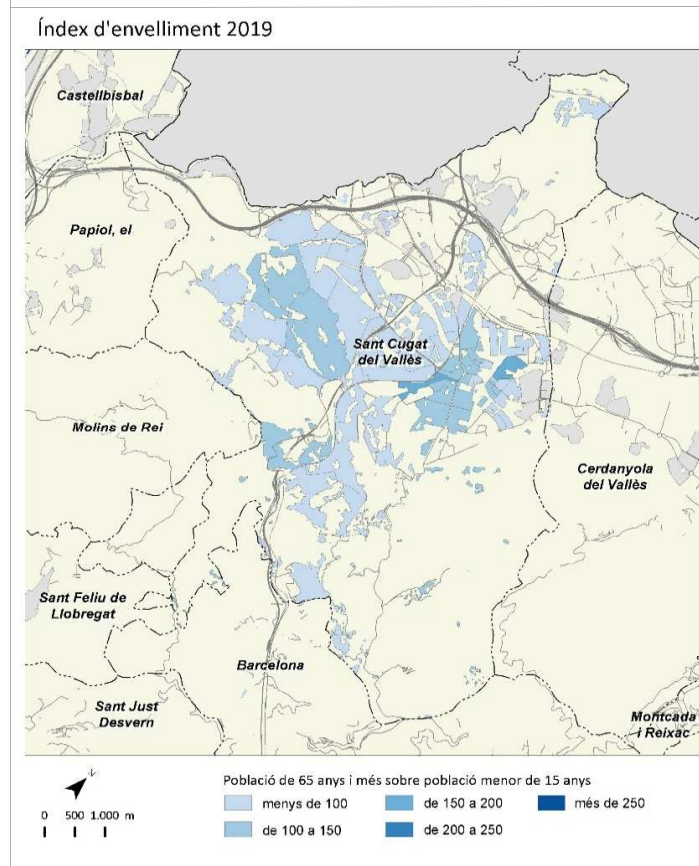
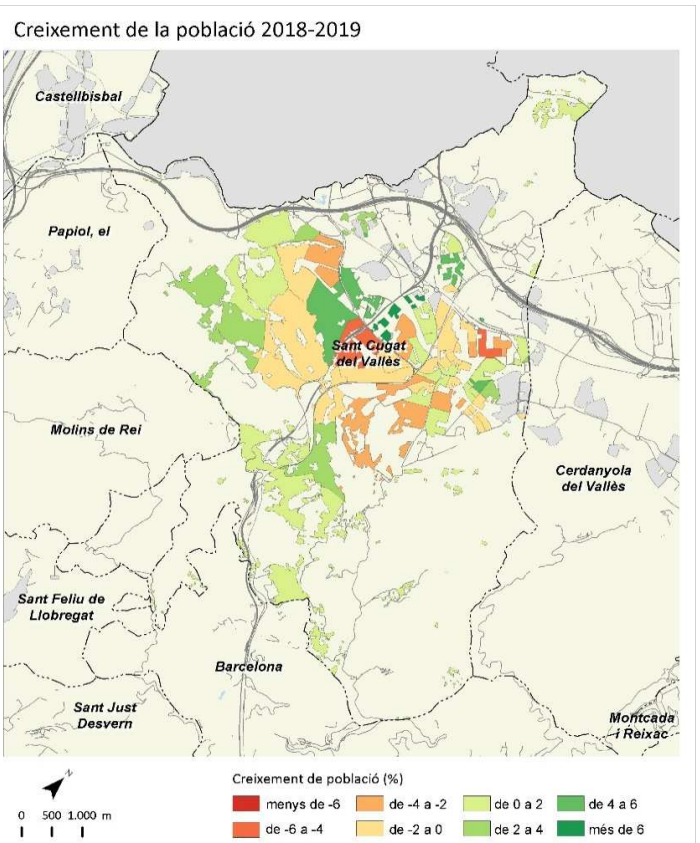
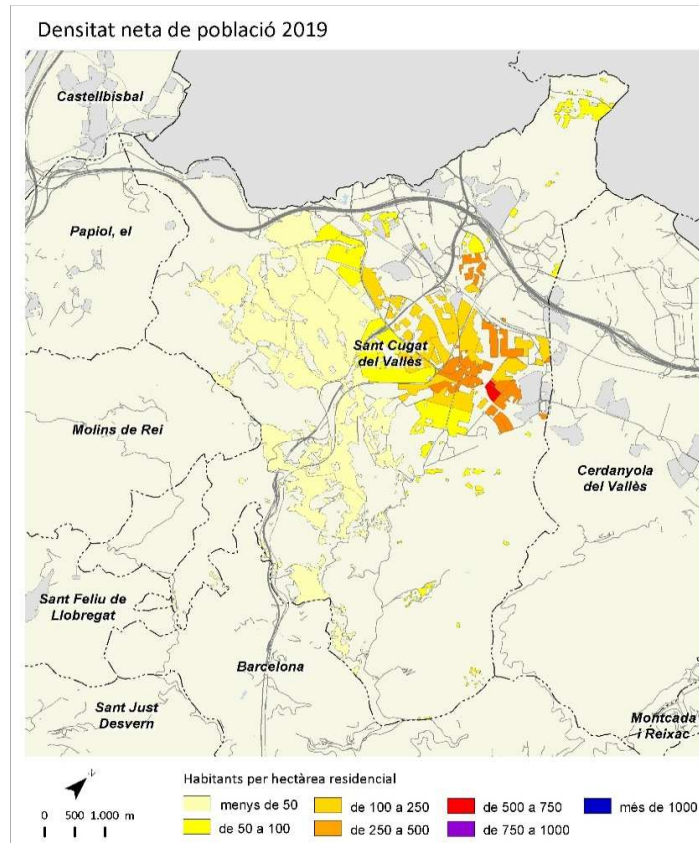

Sant Feliu de Llobregat



	2006		2011		2018		2019		Variació 2018-2019	
		%		%		%		%	Absoluta	%
Població total	42.486		43.333		44.474		44.860		386	0,9
Homes	20.855	49,1	21.168	48,8	21.536	48,4	21.767	48,5	231	1,1
Dones	21.631	50,9	22.165	51,2	22.938	51,6	23.093	51,5	155	0,7
Població 0-14 anys	6.540	15,4	7.306	16,9	7.202	16,2	7.062	15,7	-140	-1,9
Població 15-64 anys	30.390	71,5	29.262	67,5	28.971	65,1	29.281	65,3	310	1,1
Població 65 i més anys	5.556	13,1	6.766	15,6	8.301	18,7	8.517	19,0	216	2,6
Població espanyola	39.237	92,4	39.990	92,3	41.607	93,6	41.741	93,0	134	0,3
Població estrangera	3.249	7,6	3.342	7,7	2.867	6,4	3.119	7,0	252	8,8
Unió Europea	305	9,4	793	23,7	697	24,3	752	24,1	55	7,9
Resta d'Europa	308	9,5	170	5,1	191	6,7	201	6,4	10	5,2
Àfrica	643	19,8	767	23,0	615	21,5	649	20,8	34	5,5
Amèrica del Nord i Central	108	3,3	151	4,5	190	6,6	218	7,0	28	14,7
Amèrica del Sud	1.737	53,5	1.158	34,6	742	25,9	816	26,2	74	10,0
Àsia i Oceania	148	4,6	303	9,1	432	15,1	483	15,5	51	11,8
Naixements	513		424		289		s.d		-78 ¹	-21,3 ¹
Defuncions	257		274		316		s.d		4 ¹	1,3 ¹
Creixement natural	256		150		-27		s.d		-82 ¹	-149,1 ¹
Immigració (municipis RMB)	1.181		1.168		1.329		1.359		30	2,3
Emigració (municipis RMB)	1.286		929		1.131		1.183		52	4,6
Saldo migratori (municipis RMB)	-105		239		198		176			

	2006	2011	2018	2019	Variació 2018-2019
Índex de masculinitat	96,4	95,5	93,9	94,3	0,4
Taxa de joventut (%)	9,8	8,2	8,6	9,0	0,4
Índex d'envelliment	85,0	92,6	115,3	120,6	5,3
Índex de sobreenvelliment	11,8	12,3	12,3	12,8	0,5
Índex de dependència global	39,8	48,1	53,5	53,2	-0,3
Taxa de natalitat (‰)	12,1	9,8	6,5	s.d	-1,8 ¹
Taxa de mortalitat (‰)	6,0	6,3	7,1	s.d	0,0 ¹
Índex sintètic de fecunditat	1,6	1,4	1,0	s.d	-0,3 ¹

¹ Variació 2017-2018

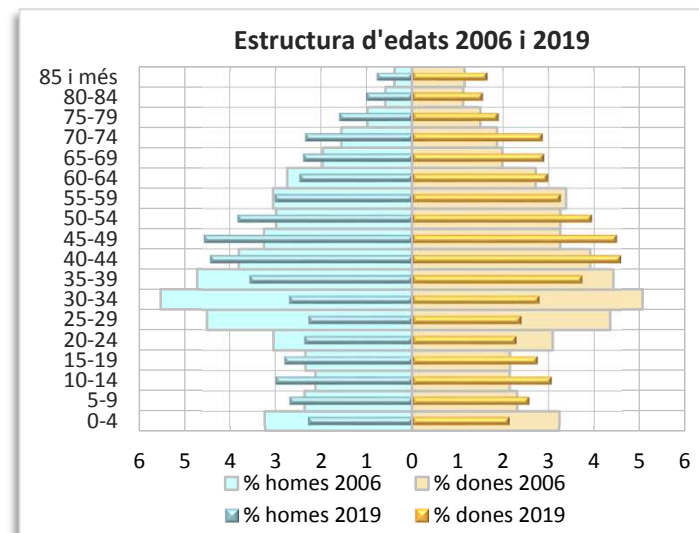
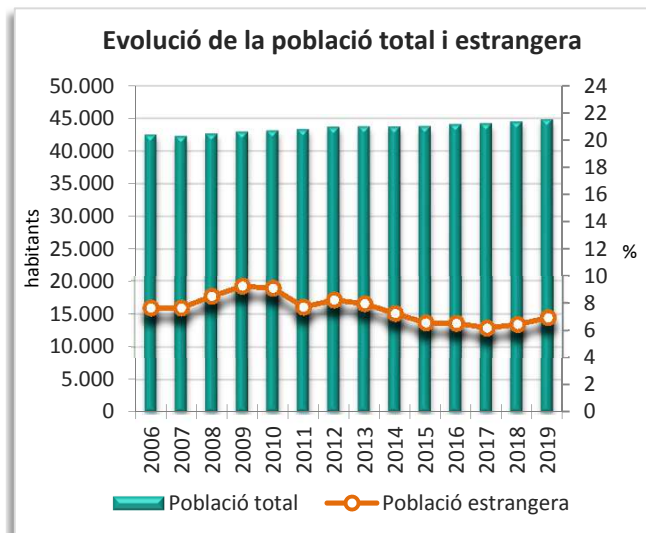
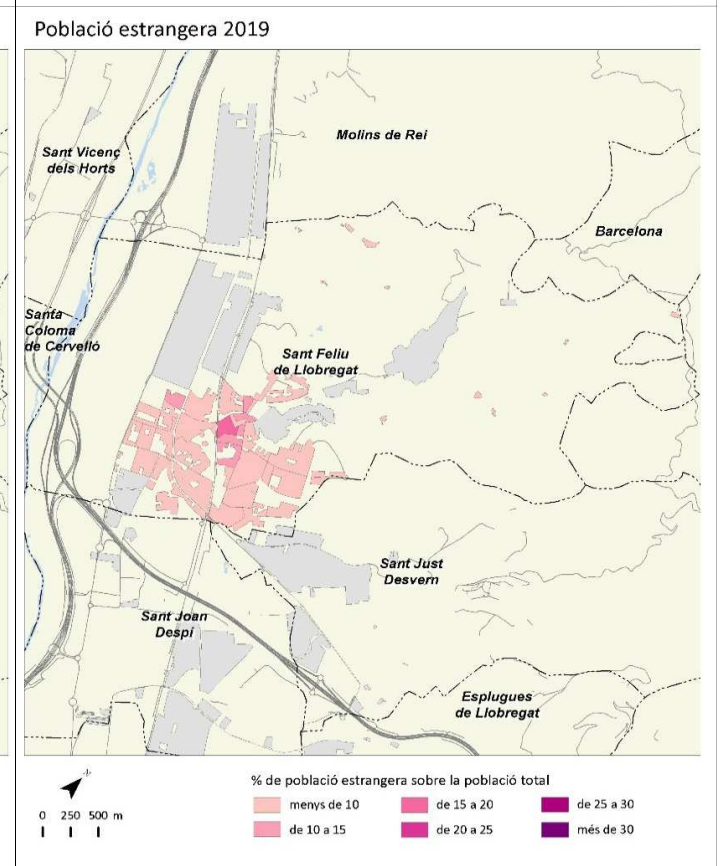
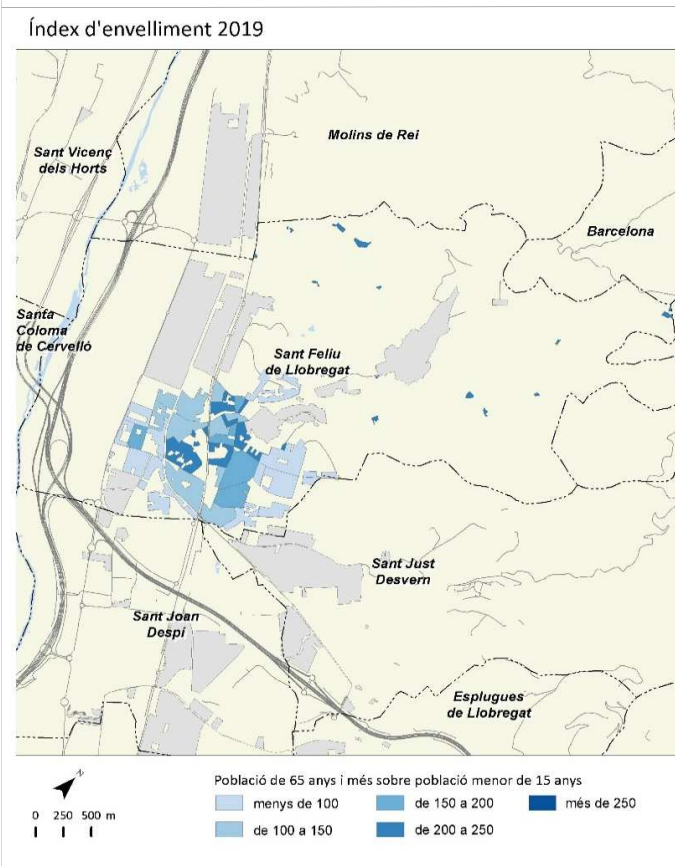
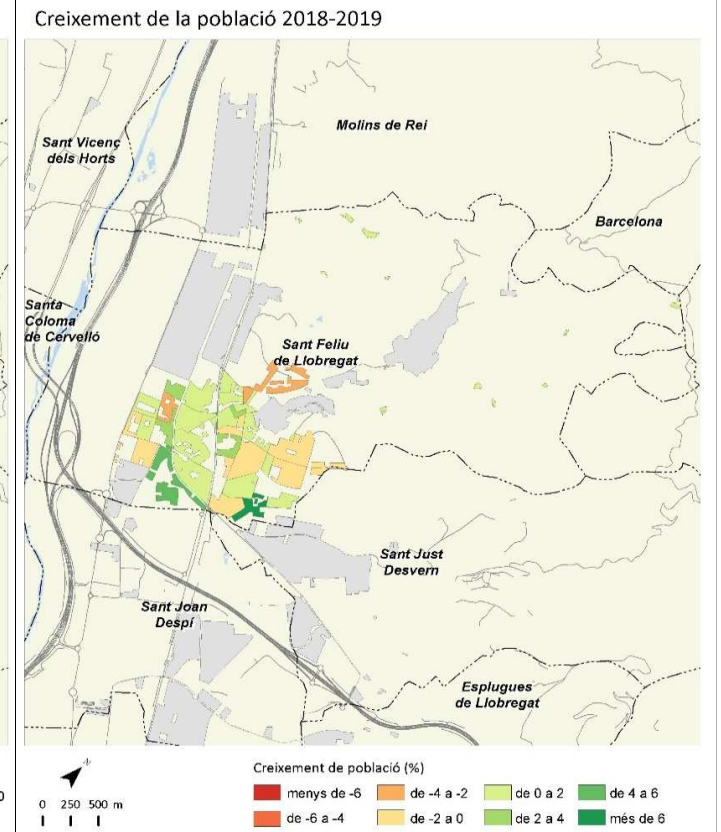
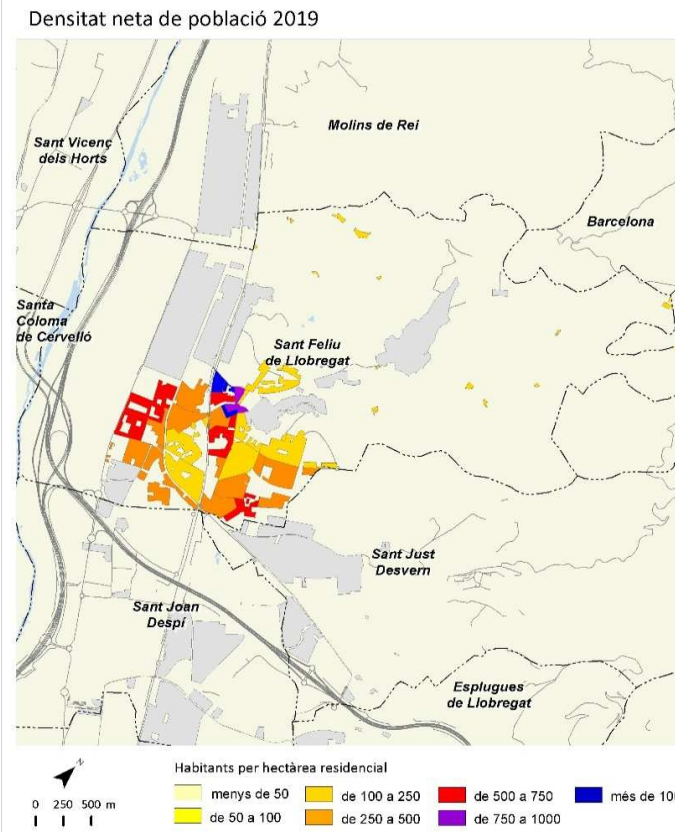

Sant Joan Despi



	2006		2011		2018		2019		Variació 2018-2019	
		%		%		%		%	Absoluta	%
Població total	31.485		32.767		34.084		34.123		39	0,1
Homes	15.560	49,4	16.093	49,1	16.569	48,6	16.585	48,6	16	0,1
Dones	15.925	50,6	16.674	50,9	17.515	51,4	17.538	51,4	23	0,1
Població 0-14 anys	5.317	16,9	5.906	18,0	5.785	17,0	5.616	16,5	-169	-2,9
Població 15-64 anys	22.401	71,1	22.153	67,6	22.531	66,1	22.626	66,3	95	0,4
Població 65 i més anys	3.767	12,0	4.709	14,4	5.768	16,9	5.881	17,2	113	2,0
Població espanyola	29.396	93,4	30.361	92,7	31.633	92,8	31.466	92,2	-167	-0,5
Població estrangera	2.089	6,6	2.406	7,3	2.451	7,2	2.657	7,8	206	8,4
Unió Europea	324	15,5	536	22,3	581	23,7	611	23,0	30	5,2
Resta d'Europa	189	9,0	133	5,5	131	5,3	167	6,3	36	27,5
Àfrica	421	20,2	579	24,1	653	26,6	655	24,7	2	0,3
Amèrica del Nord i Central	110	5,3	127	5,3	212	8,6	251	9,4	39	18,4
Amèrica del Sud	962	46,1	838	34,8	587	23,9	669	25,2	82	14,0
Àsia i Oceania	83	4,0	193	8,0	287	11,7	304	11,4	17	5,9
Naixements	414		367		246		s.d		-31	-11,2
Defuncions	184		177		233		s.d		5	2,2
Creixement natural	230		190		13		s.d		-36	-73,5
Immigració (municipis RMB)	1.303		1.139		1.186		1.175		-11	-0,9
Emigració (municipis RMB)	1.222		1.015		1.151		1.176		25	2,2
Saldo migratori (municipis RMB)	81		124		35		-1			

	2006		2011		2018		2019		Variació 2018-2019	
Índex de masculinitat	97,7		96,5		94,6		94,6		0,0	
Taxa de joventut (%)	9,5		8,3		9,2		9,5		0,3	
Índex d'envelliment	70,8		79,7		99,7		104,7		5,0	
Índex de sobreenvelliment	9,6		11,2		11,7		12,0		0,3	
Índex de dependència global	40,6		47,9		51,3		50,8		-0,5	
Taxa de natalitat (‰)	13,1		11,2		7,2		s.d		-1,0	
Taxa de mortalitat (‰)	5,8		5,4		6,8		s.d		0,1	
Índex sintètic de fecunditat	1,7		1,6		1,1		s.d		-0,1	

¹ Variació 2017-2018

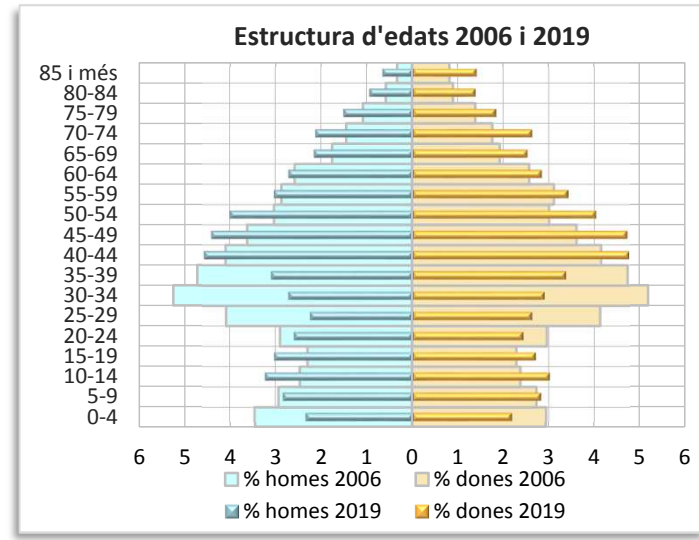
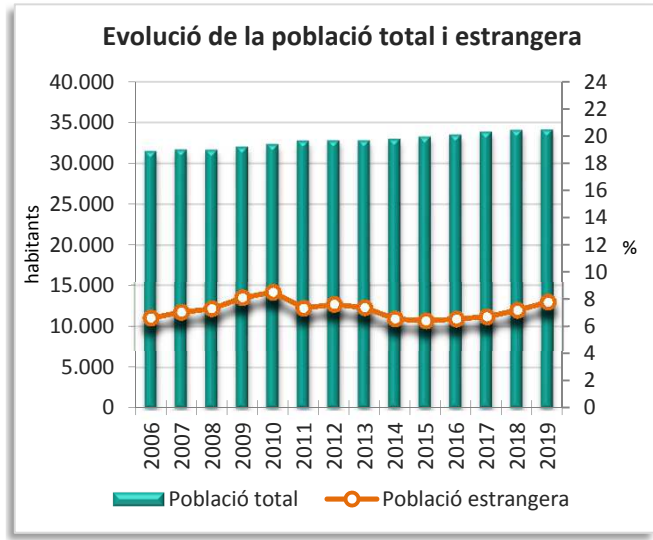
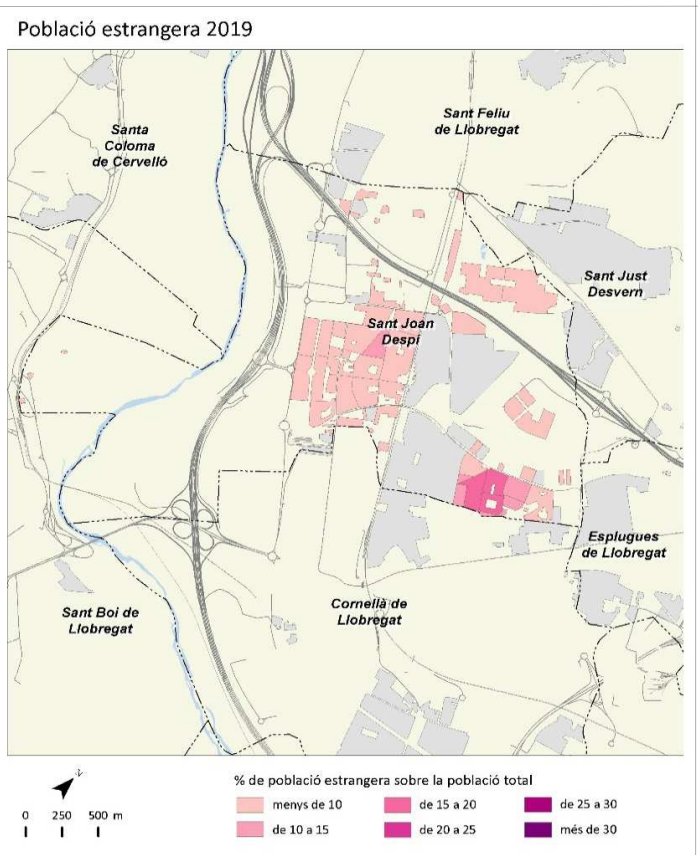
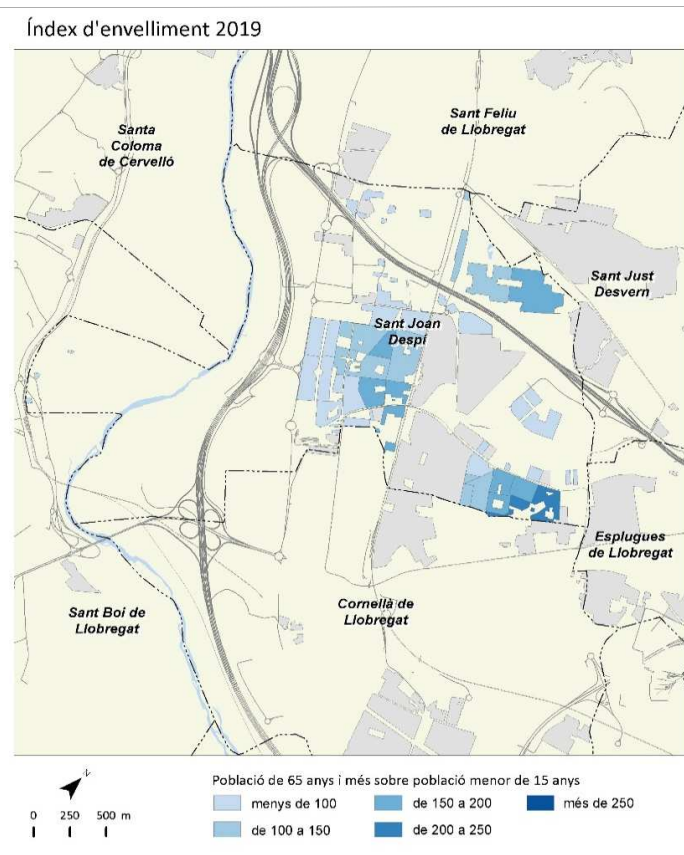
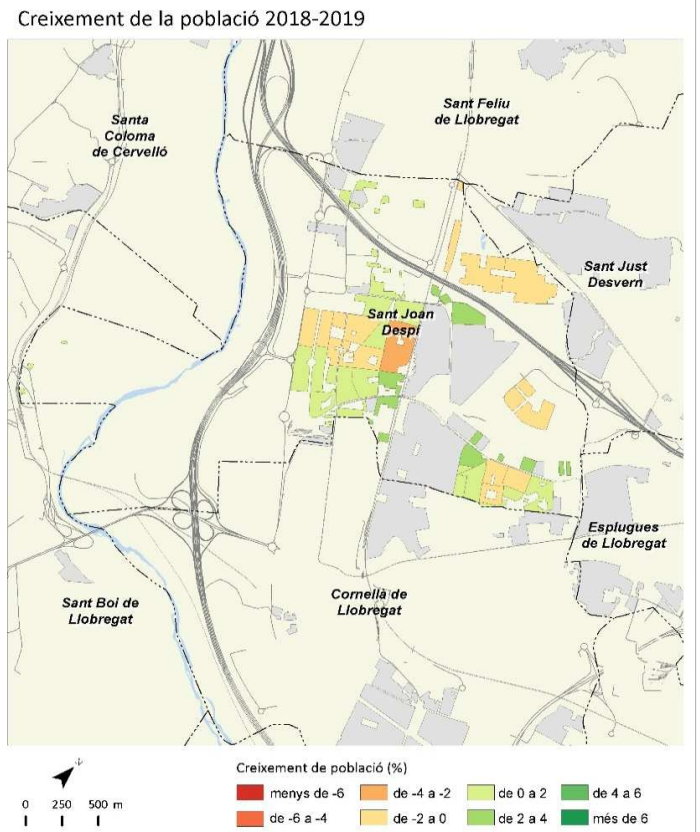
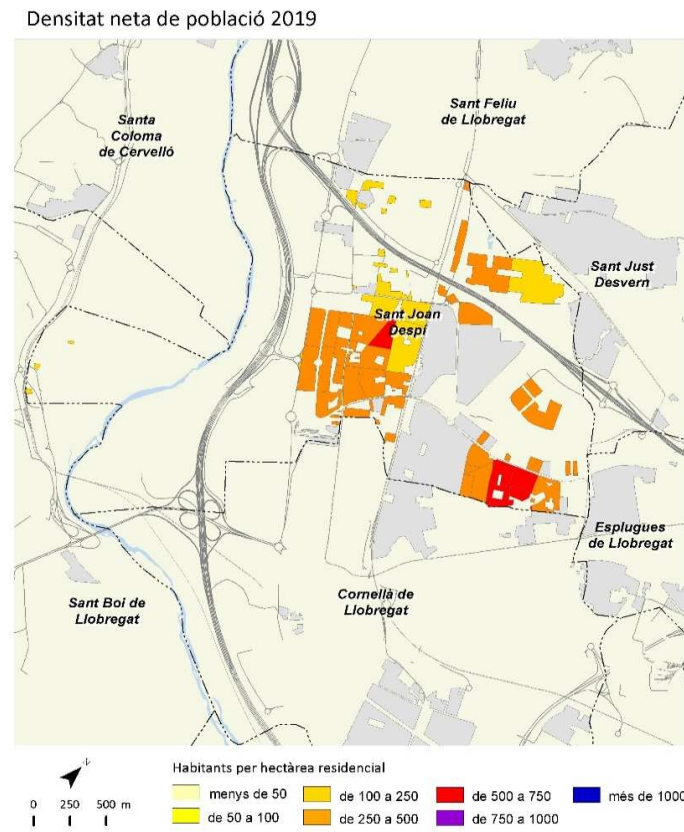

Sant Just Desvern



	2006		2011		2018		2019		Variació 2018-2019	
		%		%		%		%	Absoluta	%
Població total	15.327		15.572		17.494		17.805		311	1,8
Homes	7.249	47,3	7.316	47,0	8.361	47,8	8.544	48,0	183	2,2
Dones	8.078	52,7	8.256	53,0	9.133	52,2	9.261	52,0	128	1,4
Població 0-14 anys	2.545	16,6	2.532	16,3	2.999	17,1	3.081	17,3	82	2,7
Població 15-64 anys	10.528	68,7	10.362	66,5	11.108	63,5	11.306	63,5	198	1,8
Població 65 i més anys	2.254	14,7	2.678	17,2	3.387	19,4	3.418	19,2	31	0,9
Població espanyola	13.866	90,5	13.859	89,0	15.760	90,1	15.871	89,1	111	0,7
Població estrangera	1.461	9,5	1.713	11,0	1.734	9,9	1.934	10,9	200	11,5
Unió Europea	851	58,2	1.038	60,6	906	52,2	888	45,9	-18	-2,0
Resta d'Europa	85	5,8	75	4,4	138	8,0	149	7,7	11	8,0
Àfrica	64	4,4	76	4,4	72	4,2	182	9,4	110	152,8
Amèrica del Nord i Central	99	6,8	144	8,4	178	10,3	202	10,4	24	13,5
Amèrica del Sud	303	20,7	305	17,8	302	17,4	316	16,3	14	4,6
Àsia i Oceania	59	4,0	75	4,4	138	8,0	197	10,2	59	42,8
Naixements	150		133		164		s.d		0 ¹	0,0 ¹
Defuncions	101		112		159		s.d		-2 ¹	-1,2 ¹
Creixement natural	49		21		5		s.d		2 ¹	66,7 ¹
Immigració (municipis RMB)	651		367		818		1.313		495	60,5
Emigració (municipis RMB)	679		538		665		635		-30	-4,5
Saldo migratori (municipis RMB)	-28		-171		153		678			

	2006	2011	2018	2019	Variació 2018-2019
Índex de masculinitat	89,7	88,6	91,5	92,3	0,8
Taxa de joventut (%)	10,1	9,4	9,1	9,6	0,5
Índex d'envelliment	88,6	105,8	112,9	110,9	-2,0
Índex de sobreenvelliment	11,4	15,0	17,5	17,8	0,3
Índex de dependència global	45,6	50,3	57,5	57,5	0,0
Taxa de natalitat (‰)	9,8	8,5	9,4	s.d	-0,2 ¹
Taxa de mortalitat (‰)	6,6	7,2	9,1	s.d	-0,3 ¹
Índex sintètic de fecunditat	1,3	1,2	1,4	s.d	0,0 ¹

¹ Variació 2017-2018

Densitat neta de població 2019

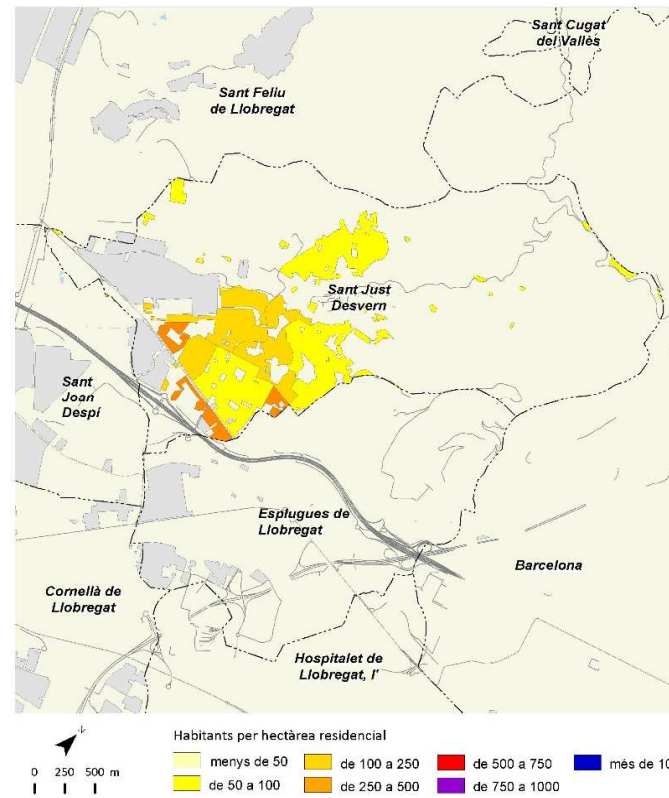

Creixement de la població 2018-2019

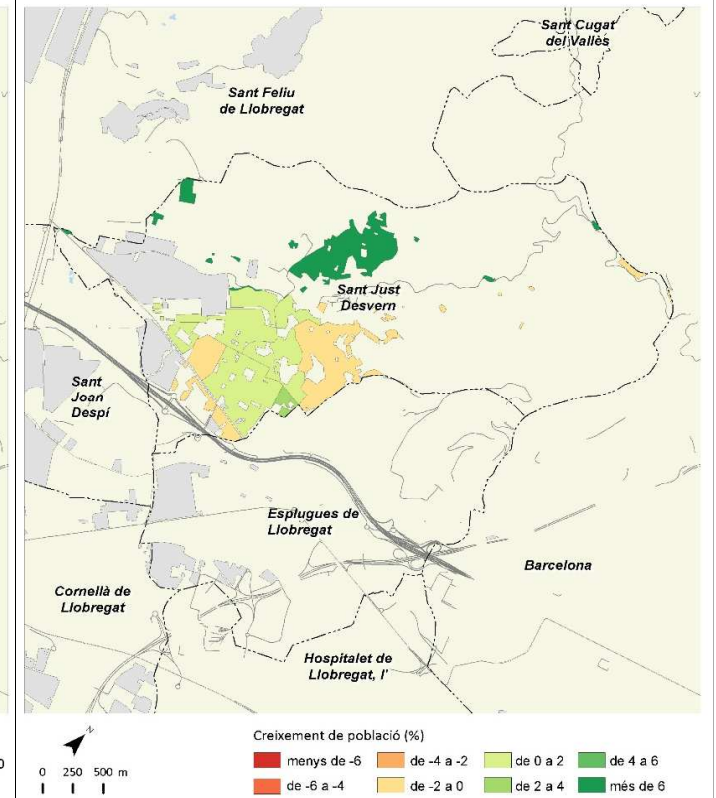

Índex d'envelliment 2019

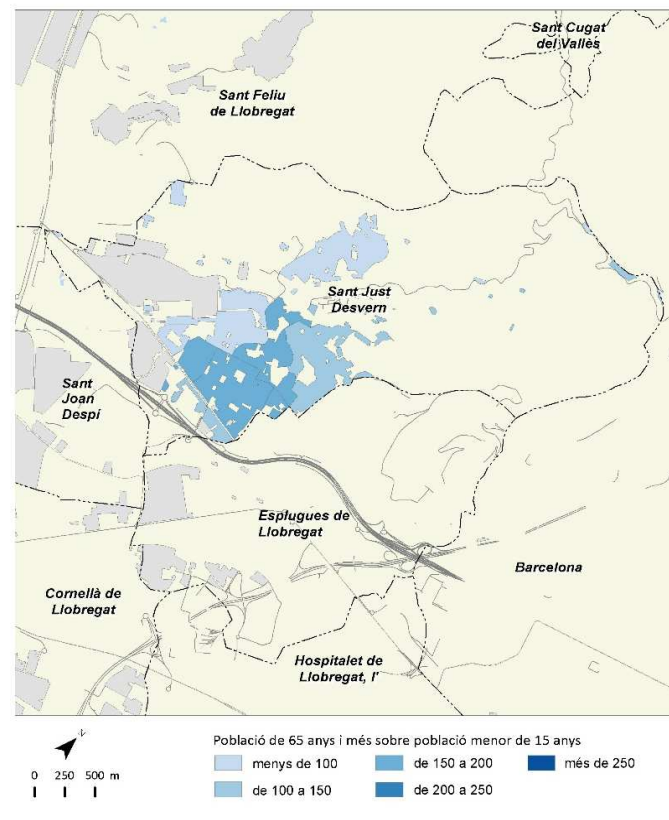

Població estrangera 2019

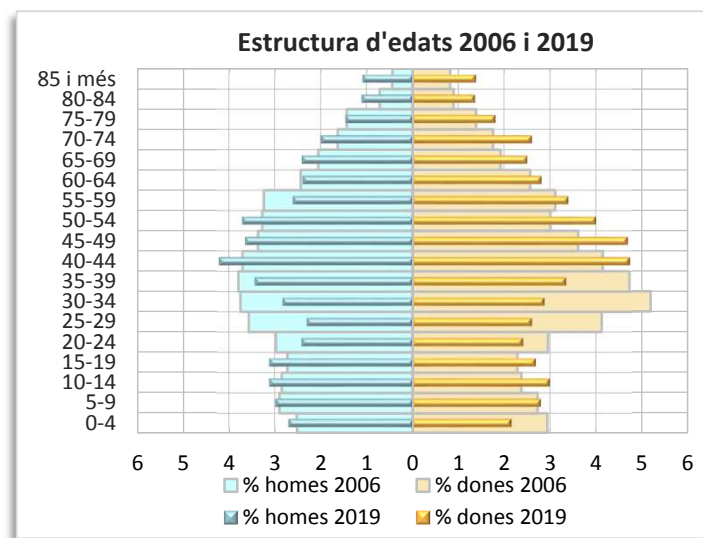
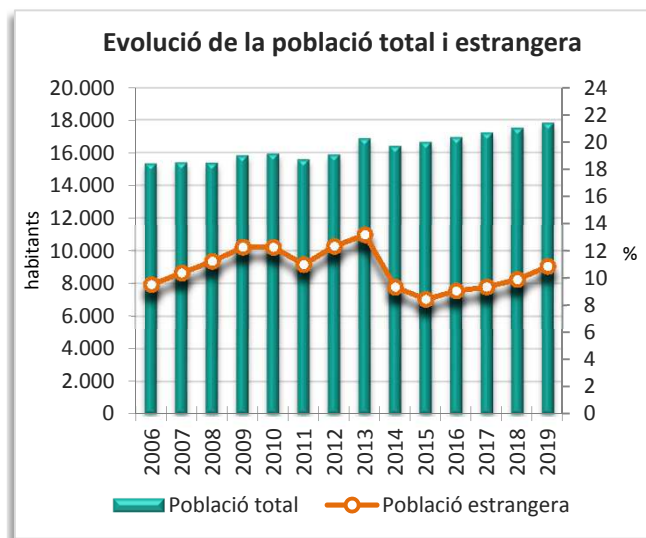
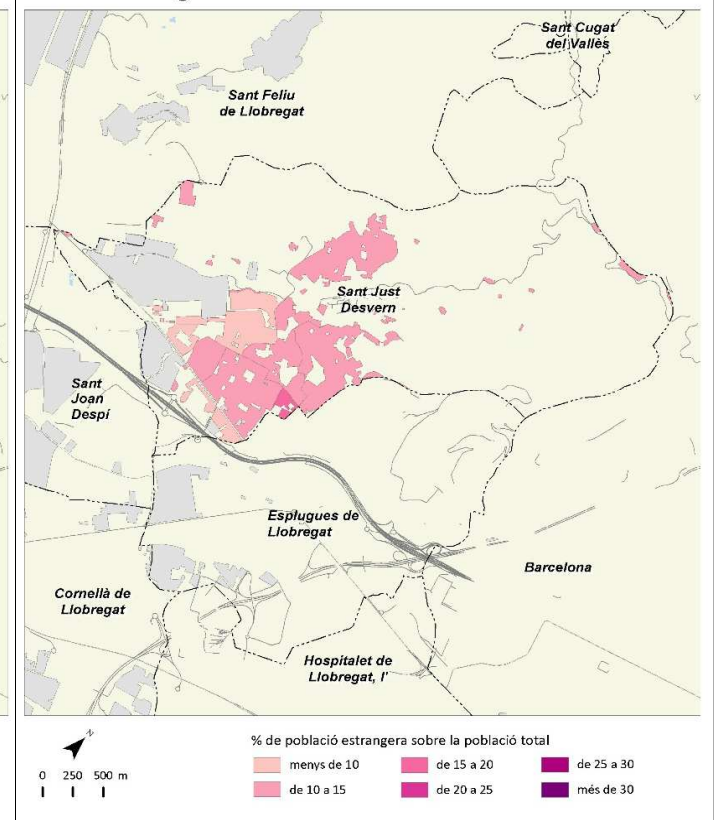

Sant Vicenç dels Horts



	2006		2011		2018		2019		Variació 2018-2019	
		%		%		%		%	Absoluta	%
Població total	27.019		28.025		27.901		28.117		216	0,8
Homes	13.563	50,2	14.027	50,1	13.846	49,6	13.959	49,6	113	0,8
Dones	13.456	49,8	13.998	49,9	14.055	50,4	14.158	50,4	103	0,7
Població 0-14 anys	4.503	16,7	4.917	17,5	4.464	16,0	4.456	15,8	-8	-0,2
Població 15-64 anys	19.108	70,7	19.117	68,2	18.932	67,9	19.033	67,7	101	0,5
Població 65 i més anys	3.408	12,6	3.990	14,2	4.505	16,1	4.628	16,5	123	2,7
Població espanyola	25.296	93,6	25.852	92,2	26.083	93,5	26.057	92,7	-26	-0,1
Població estrangera	1.723	6,4	2.173	7,8	1.818	6,5	2.060	7,3	242	13,3
Unió Europea	109	6,3	444	20,4	321	17,7	379	18,4	58	18,1
Resta d'Europa	168	9,8	58	2,7	58	3,2	75	3,6	17	29,3
Àfrica	934	54,2	1.024	47,1	898	49,4	940	45,6	42	4,7
Amèrica del Nord i Central	47	2,7	61	2,8	86	4,7	98	4,8	12	14,0
Amèrica del Sud	422	24,5	429	19,7	276	15,2	342	16,6	66	23,9
Àsia i Oceania	43	2,5	157	7,2	179	9,8	226	11,0	47	26,3
Naixements	364		281		241		s.d		35 ¹	17,0 ¹
Defuncions	154		166		212		s.d		27 ¹	14,6 ¹
Creixement natural	210		115		29		s.d		8 ¹	38,1 ¹
Immigració (municipis RMB)	984		746		881		833		-48	-5,4
Emigració (municipis RMB)	831		754		744		817		73	9,8
Saldo migratori (municipis RMB)	153		-8		137		16			

	2006	2011	2018	2019	Variació 2018-2019
Índex de masculinitat	100,8	100,2	98,5	98,6	0,1
Taxa de joventut (%)	10,9	9,5	9,6	10,0	0,4
Índex d'envelliment	75,7	81,1	100,9	103,9	3,0
Índex de sobreenvelliment	8,5	11,7	14,8	14,6	-0,2
Índex de dependència global	41,4	46,6	47,4	47,7	0,3
Taxa de natalitat (‰)	13,5	10,0	8,6	s.d	1,3 ¹
Taxa de mortalitat (‰)	5,7	5,9	7,6	s.d	1,0 ¹
Índex sintètic de fecunditat	1,8	1,4	1,3	s.d	0,2 ¹

¹ Variació 2017-2018

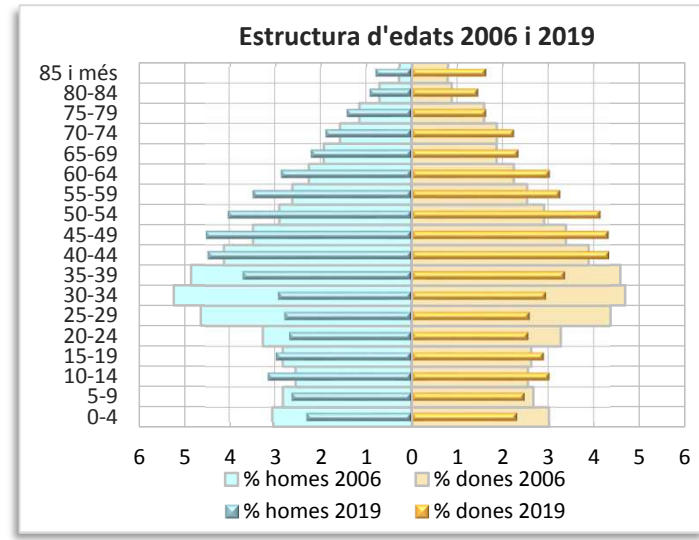
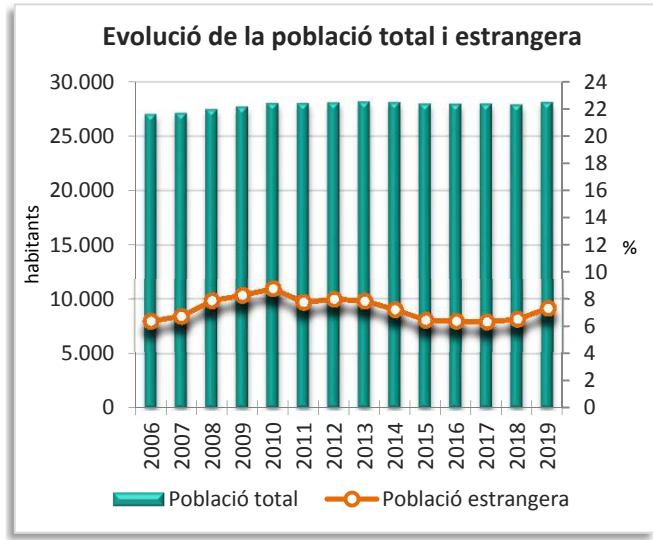
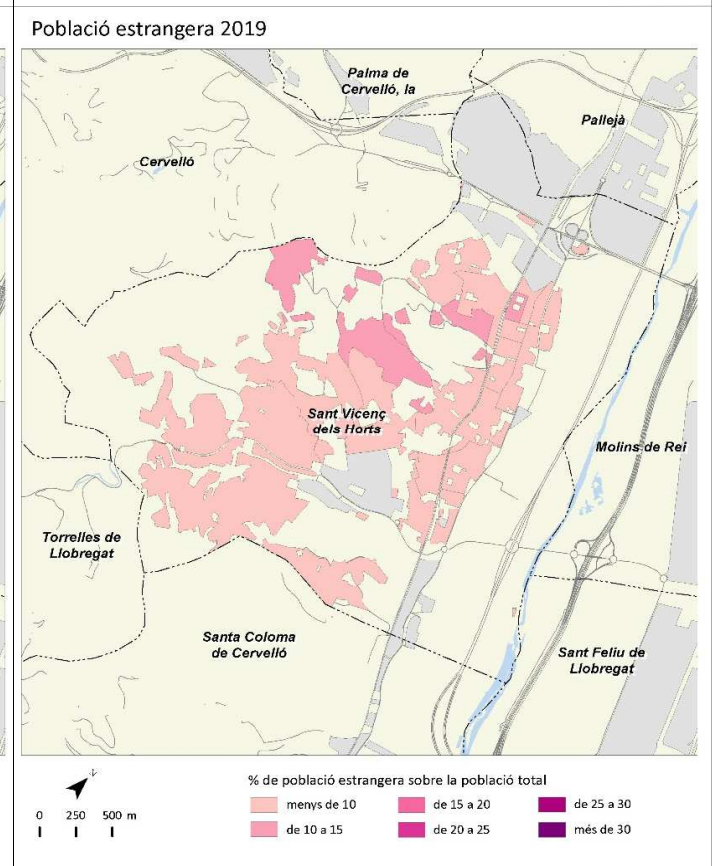
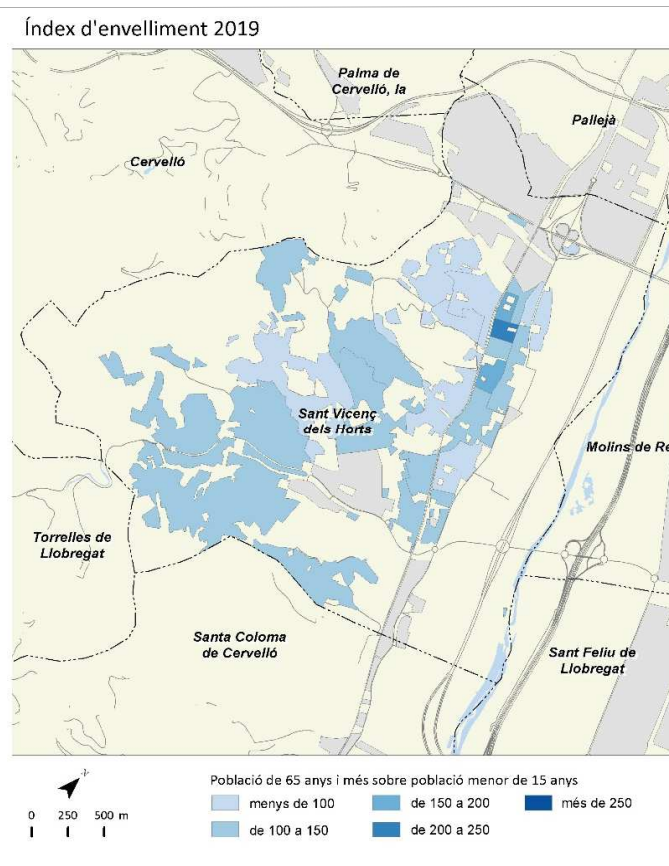
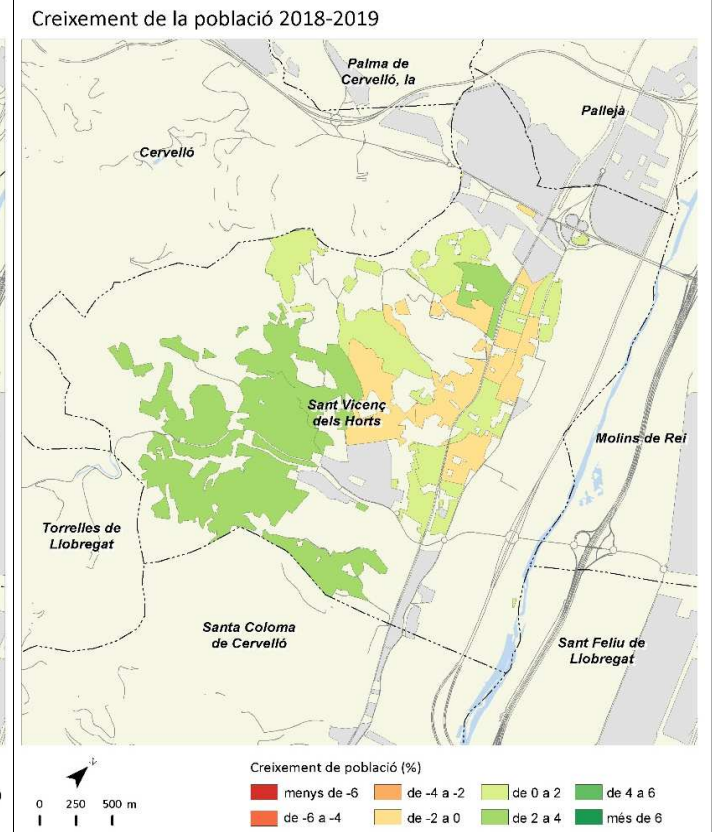
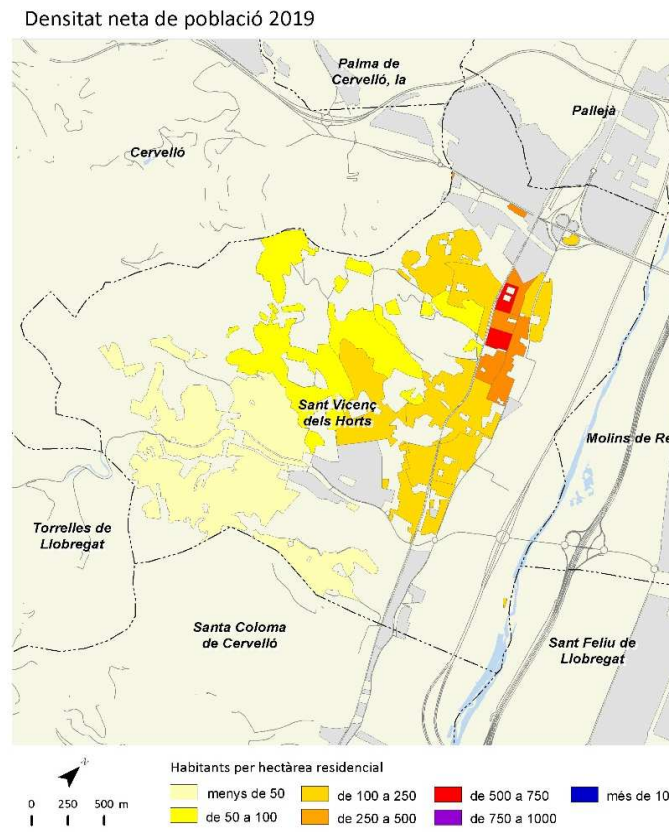

Santa Coloma de Cervelló



	2006		2011		2018		2019		Variació 2018-2019	
		%		%		%		%	Absoluta	%
Població total	7.314		7.978		8.179		8.218		39	0,5
Homes	3.661	50,1	3.912	49,0	4.018	49,1	4.026	49,0	8	0,2
Dones	3.653	49,9	4.066	51,0	4.161	50,9	4.192	51,0	31	0,7
Població 0-14 anys	1.419	19,4	1.793	22,5	1.692	20,7	1.618	19,7	-74	-4,4
Població 15-64 anys	5.163	70,6	5.302	66,5	5.437	66,5	5.501	66,9	64	1,2
Població 65 i més anys	732	10,0	882	11,1	1.050	12,8	1.099	13,4	49	4,7
Població espanyola	7.039	96,2	7.703	96,6	7.914	96,8	7.929	96,5	15	0,2
Població estrangera	275	3,8	275	3,4	265	3,2	289	3,5	24	9,1
Unió Europea	72	26,2	94	34,2	99	37,4	108	37,4	9	9,1
Resta d'Europa	46	16,7	43	15,6	42	15,8	38	13,1	-4	-9,5
Àfrica	23	8,4	11	4,0	18	6,8	20	6,9	2	11,1
Amèrica del Nord i Central	24	8,7	21	7,6	26	9,8	28	9,7	2	7,7
Amèrica del Sud	92	33,5	73	26,5	58	21,9	67	23,2	9	15,5
Àsia i Oceania	18	6,5	33	12,0	22	8,3	28	9,7	6	27,3
Naixements	147		95		54		s.d		-6 ¹	-10,0 ¹
Defuncions	31		45		52		s.d		-2 ¹	-3,7 ¹
Creixement natural	116		50		2		s.d		-4 ¹	-66,7 ¹
Immigració (municipis RMB)	434		256		285		344		59	20,7
Emigració (municipis RMB)	294		251		240		285		45	18,8
Saldo migratori (municipis RMB)	140		5		45		59			

	2006	2011	2018	2019	Variació 2018-2019
Índex de masculinitat	100,2	96,2	96,6	96,0	-0,6
Taxa de joventut (%)	8,1	7,6	9,0	9,2	0,2
Índex d'envelliment	51,6	49,2	62,1	67,9	5,8
Índex de sobreenvelliment	15,2	14,1	14,8	15,9	1,1
Índex de dependència global	41,7	50,5	50,4	49,4	-1,0
Taxa de natalitat (‰)	20,1	11,9	6,6	s.d	-0,8 ¹
Taxa de mortalitat (‰)	4,2	5,6	6,4	s.d	-0,3 ¹
Índex sintètic de fecunditat	2,5	1,6	1,0	s.d	-0,1 ¹

¹ Variació 2017-2018

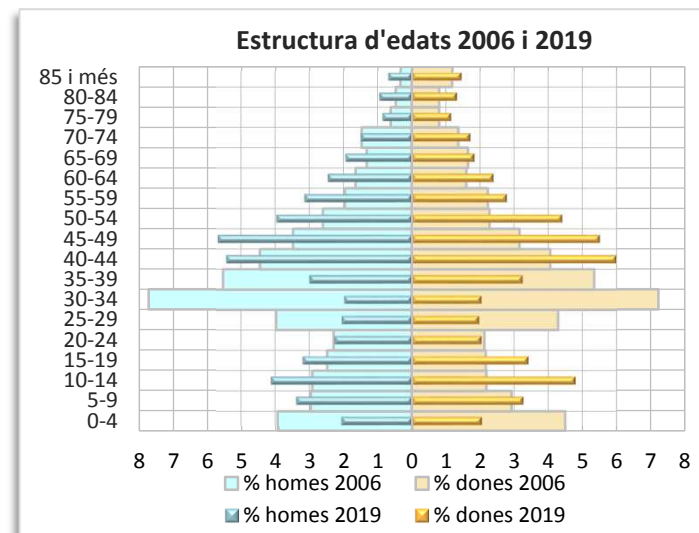
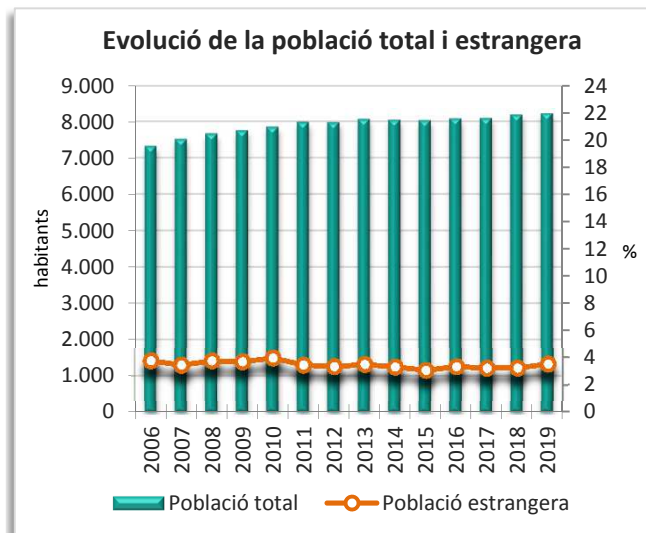
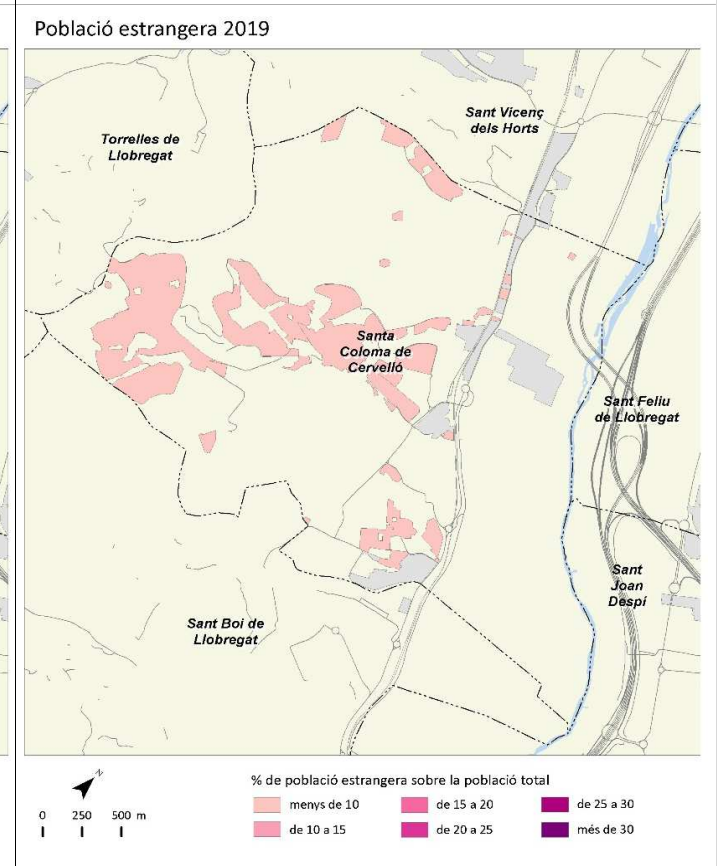
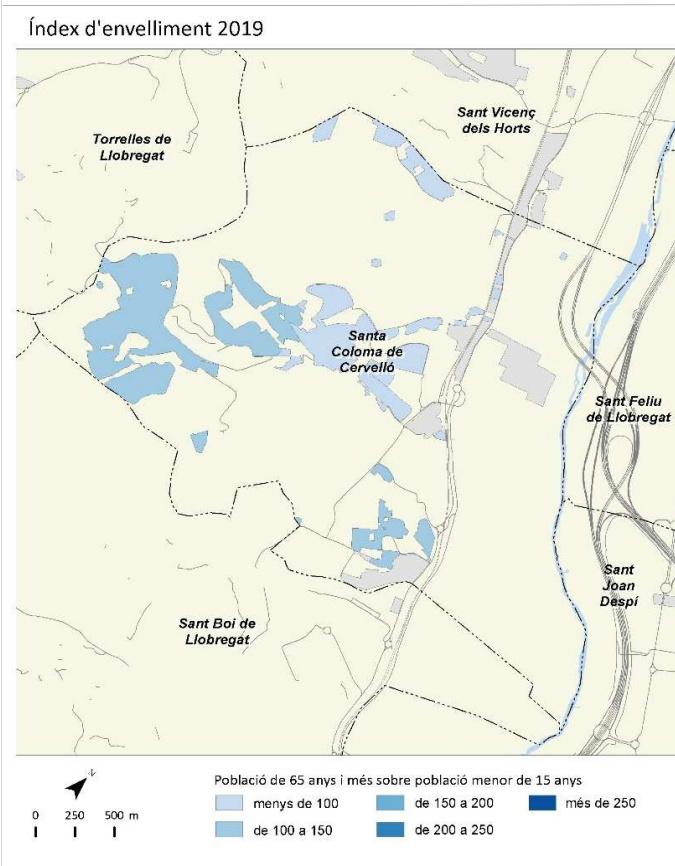
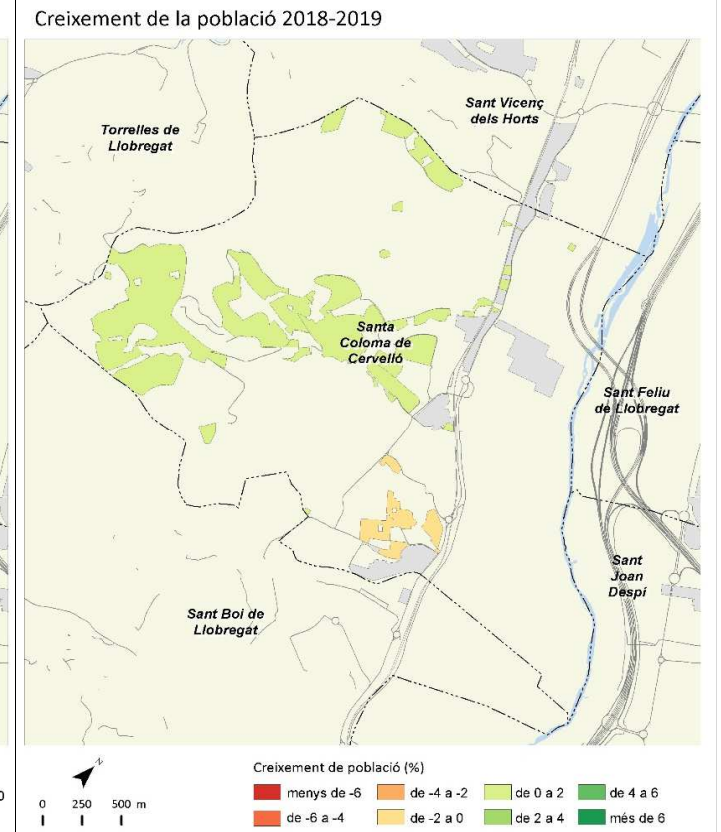
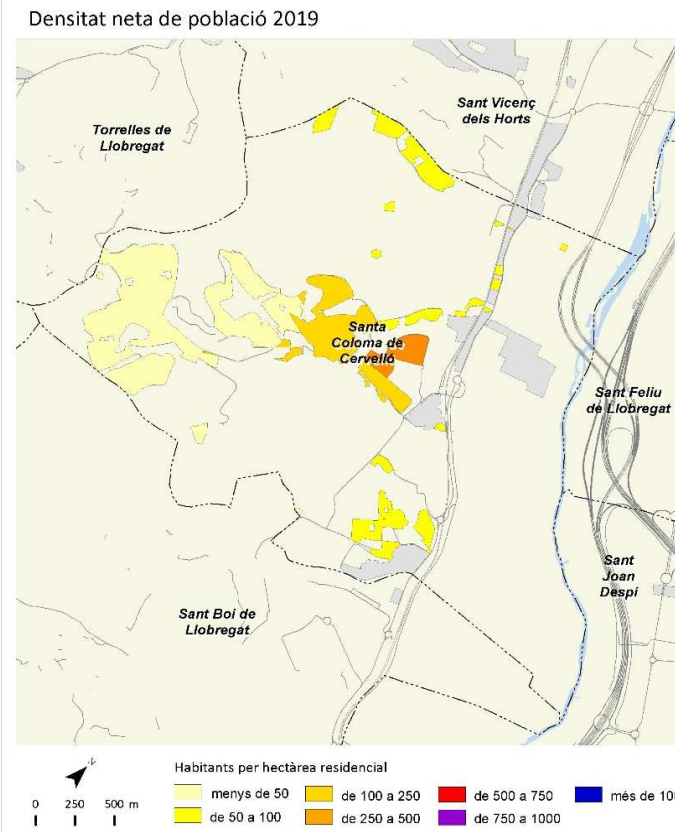

Santa Coloma de Gramenet



	2006		2011		2018		2019		Variació 2018-2019	
		%		%		%		%	Absoluta	%
Població total	119.056		119.391		118.821		119.215		394	0,3
Homes	60.583	50,9	60.352	50,5	58.849	49,5	58.895	49,4	46	0,1
Dones	58.473	49,1	59.039	49,5	59.972	50,5	60.320	50,6	348	0,6
Població 0-14 anys	15.335	12,9	18.532	15,5	18.377	15,5	18.332	15,4	-45	-0,2
Població 15-64 anys	85.420	71,7	79.836	66,9	77.083	64,9	77.486	65,0	403	0,5
Població 65 i més anys	18.301	15,4	21.023	17,6	23.361	19,7	23.397	19,6	36	0,2
Població espanyola	98.569	82,8	94.430	79,1	94.779	79,8	94.045	78,9	-734	-0,8
Població estrangera	20.487	17,2	24.962	20,9	24.042	20,2	25.170	21,1	1.128	4,7
Unió Europea	649	3,2	1.722	6,9	1.290	5,4	1.273	5,1	-17	-1,3
Resta d'Europa	1.380	6,7	997	4,0	1.446	6,0	1.544	6,1	98	6,8
Àfrica	4.902	23,9	5.452	21,8	5.122	21,3	5.088	20,2	-34	-0,7
Amèrica del Nord i Central	603	2,9	1.395	5,6	2.224	9,3	2.524	10,0	300	13,5
Amèrica del Sud	5.936	29,0	5.750	23,0	3.912	16,3	4.227	16,8	315	8,1
Àsia i Oceania	7.017	34,3	9.646	38,6	10.048	41,8	10.514	41,8	466	4,6
Naixements	1.437		1.379		1.035		s.d		-103 ¹	-9,1 ¹
Defuncions	854		826		992		s.d		17 ¹	1,7 ¹
Creixement natural	583		553		43		s.d		-120 ¹	-73,6 ¹
Immigració (municipis RMB)	5.637		4.871		3.787		4.032		245	6,5
Emigració (municipis RMB)	6.373		5.376		4.220		4.536		316	7,5
Saldo migratori (municipis RMB)	-736		-505		-433		-504			

	2006	2011	2018	2019	Variació 2018-2019
Índex de masculinitat	103,6	102,2	98,1	97,6	-0,5
Taxa de joventut (%)	10,8	8,8	8,6	8,8	0,2
Índex d'envelliment	119,3	113,4	127,1	127,6	0,5
Índex de sobreenvelliment	9,0	10,2	11,8	12,3	0,5
Índex de dependència global	39,4	49,5	54,1	53,9	-0,2
Taxa de natalitat (‰)	12,1	11,6	8,7	s.d	-1,0 ¹
Taxa de mortalitat (‰)	7,2	6,9	8,3	s.d	0,1 ¹
Índex sintètic de fecunditat	1,7	1,7	1,3	s.d	-0,2 ¹

¹ Variació 2017-2018

Densitat neta de població 2019

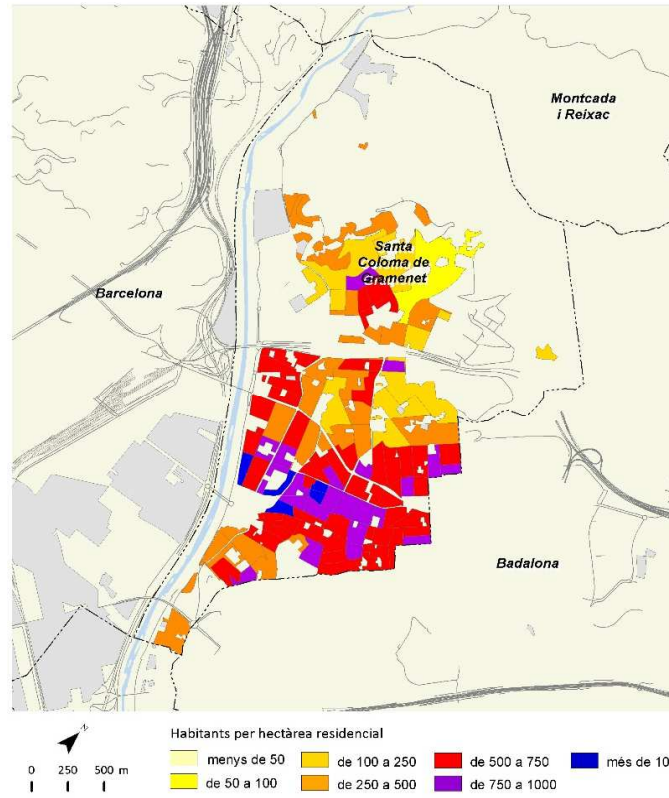

Creixement de la població 2018-2019

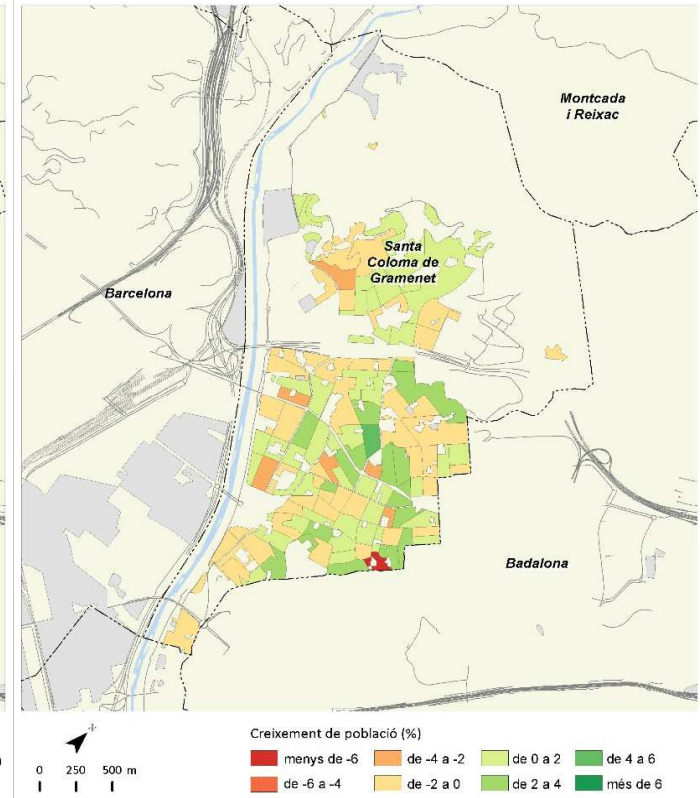

Índex d'envelliment 2019

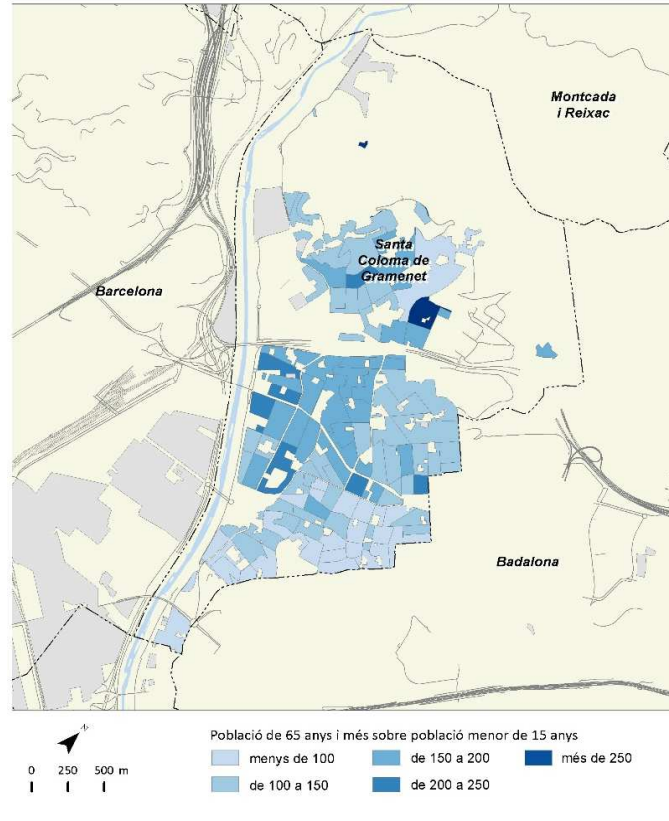

Població estrangera 2019

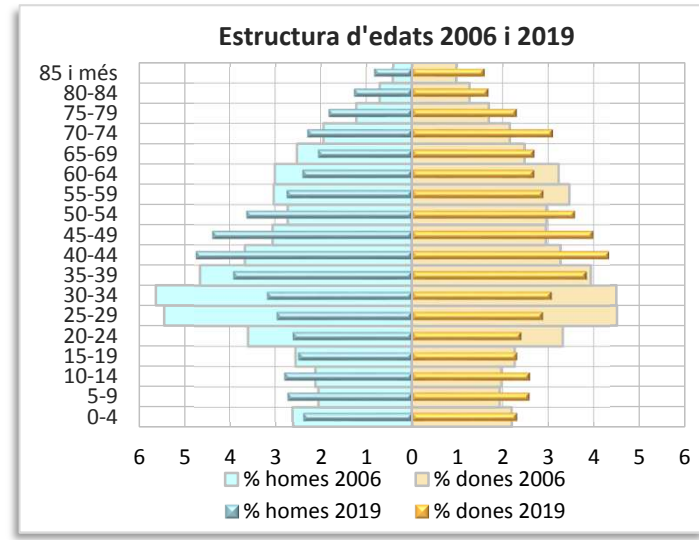
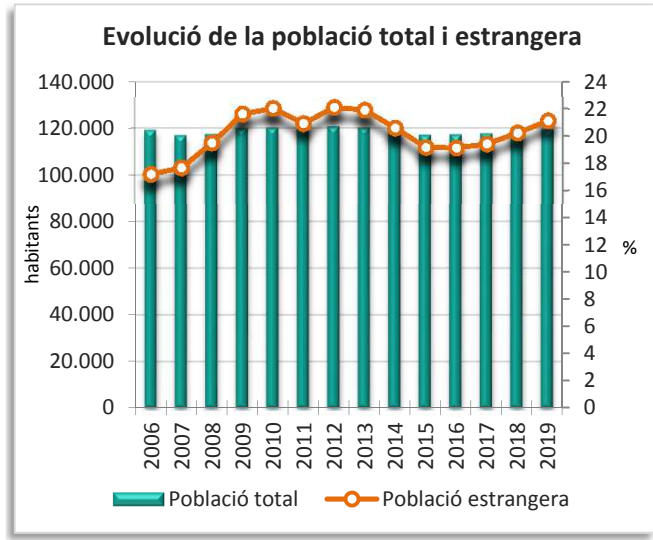
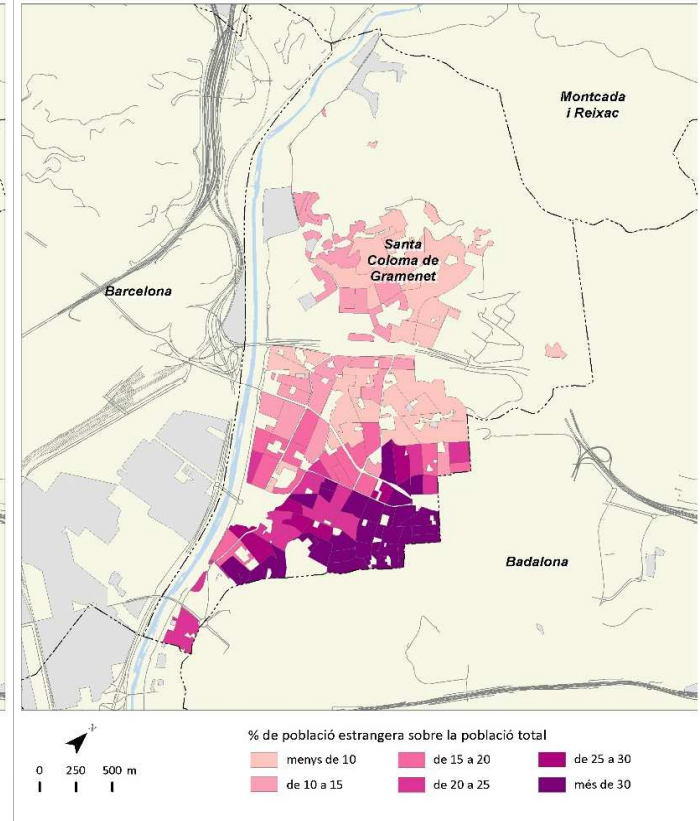

	2006		2011		2018		2019		Variació 2018-2019	
		%		%		%		%	Absoluta	%
Població total	7.305		8.108		8.709		8.840		131	1,5
Homes	3.599	49,3	3.902	48,1	4.170	47,9	4.233	47,9	63	1,5
Dones	3.706	50,7	4.205	51,9	4.539	52,1	4.607	52,1	68	1,5
Població 0-14 anys	1.301	17,8	1.467	18,1	1.510	17,3	1.510	17,1	0	0,0
Població 15-64 anys	5.196	71,1	5.583	68,9	5.805	66,7	5.892	66,7	87	1,5
Població 65 i més anys	808	11,1	1.058	13,0	1.394	16,0	1.438	16,3	44	3,2
Població espanyola	7.107	97,3	7.835	96,6	8.376	96,2	8.447	95,6	71	0,8
Població estrangera	198	2,7	273	3,4	333	3,8	393	4,4	60	18,0
Unió Europea	74	37,4	110	40,3	132	39,6	143	36,4	11	8,3
Resta d'Europa	22	11,1	26	9,5	32	9,6	33	8,4	1	3,1
Àfrica	9	4,5	22	8,1	27	8,1	32	8,1	5	18,5
Amèrica del Nord i Central	11	5,6	23	8,4	40	12,0	54	13,7	14	35,0
Amèrica del Sud	71	35,9	82	30,0	68	20,4	84	21,4	16	23,5
Àsia i Oceania	11	5,6	10	3,7	34	10,2	47	12,0	13	38,2
Naixements	89		79		63		s.d.		-17 ¹	-21,3 ¹
Defuncions	35		60		63		s.d.		-1 ¹	-1,6 ¹
Creixement natural	54		19		0		s.d.		-16 ¹	-100,0 ¹
Immigració (municipis RMB)	307		368		390		371		-19	-4,9
Emigració (municipis RMB)	225		223		315		289		-26	-8,3
Saldo migratori (municipis RMB)	82		145		75		82			

	2006	2011	2018	2019	Variació 2018-2019
Índex de masculinitat	97,1	92,8	91,9	91,9	0,0
Taxa de joventut (%)	9,8	9,2	9,6	9,8	0,2
Índex d'envelliment	62,1	72,1	92,3	95,2	2,9
Índex de sobreenvelliment	11,5	16,4	15,4	15,3	-0,1
Índex de dependència global	40,6	45,2	50,0	50,0	0,0
Taxa de natalitat (‰)	12,2	9,7	7,2	s.d.	-2,0 ¹
Taxa de mortalitat (‰)	4,8	7,4	7,2	s.d.	-0,2 ¹
Índex sintètic de fecunditat	1,6	1,4	1,1	s.d.	-0,3 ¹

¹ Variació 2017-2018

Densitat neta de població 2019

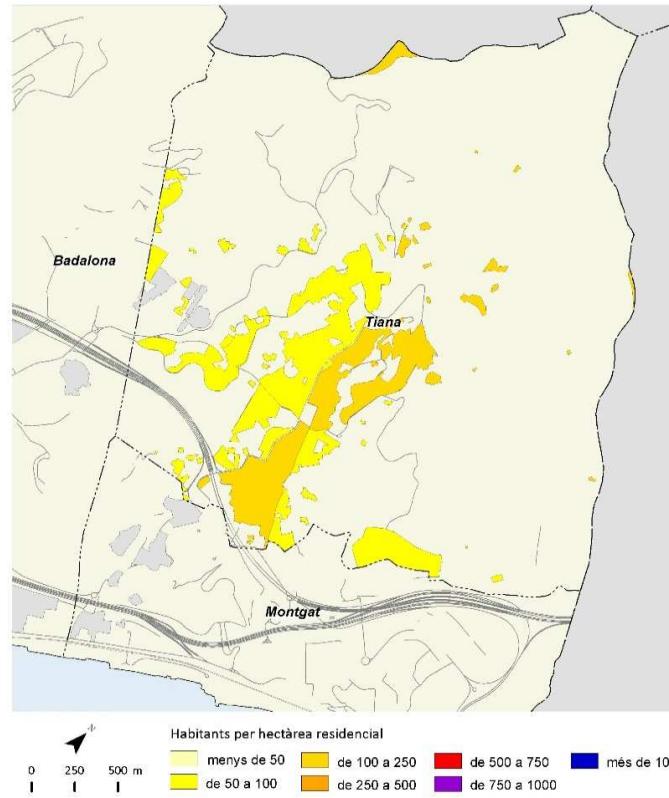

Creixement de la població 2018-2019

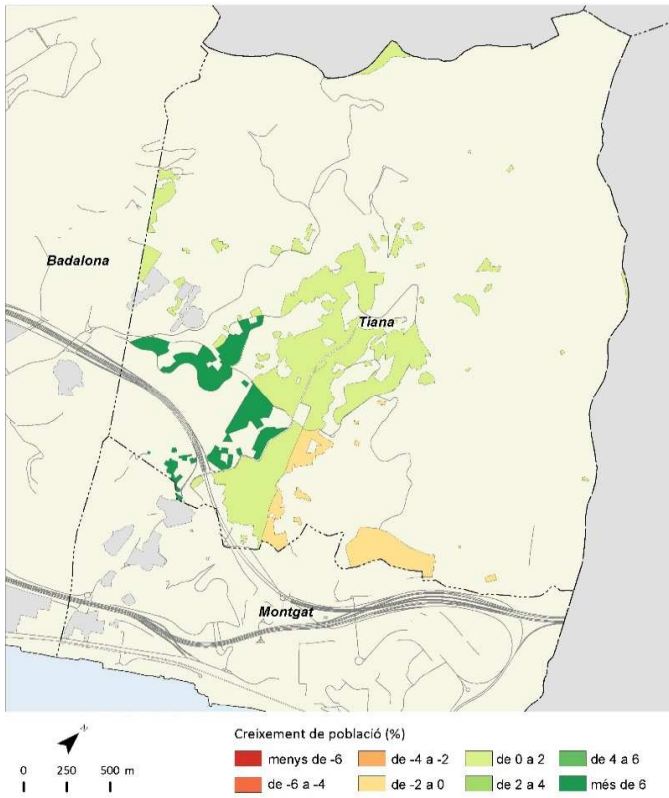

Índex d'envelliment 2019

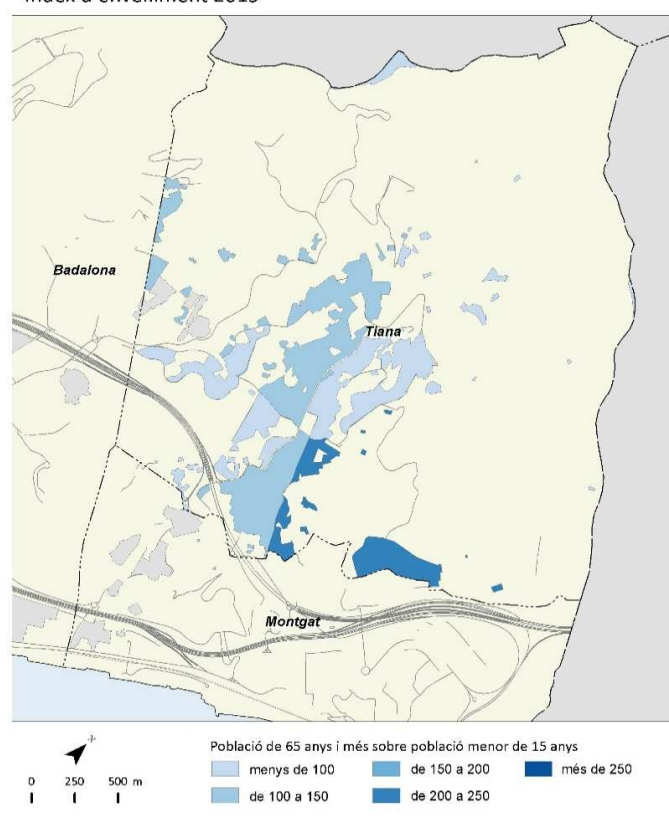

Població estrangera 2019

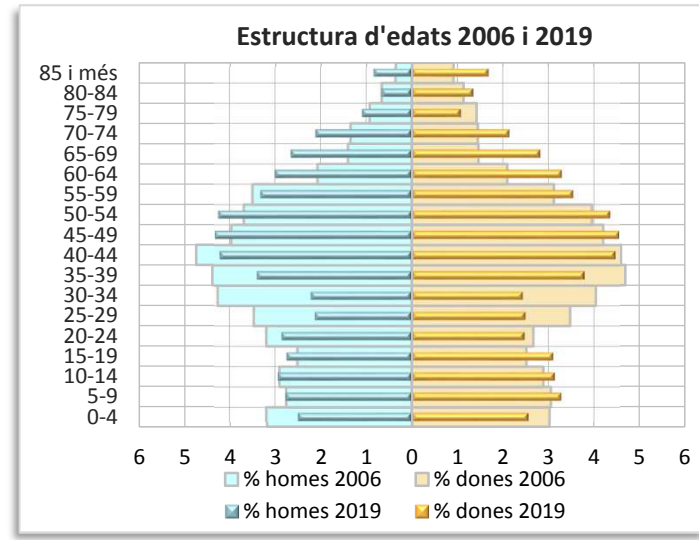
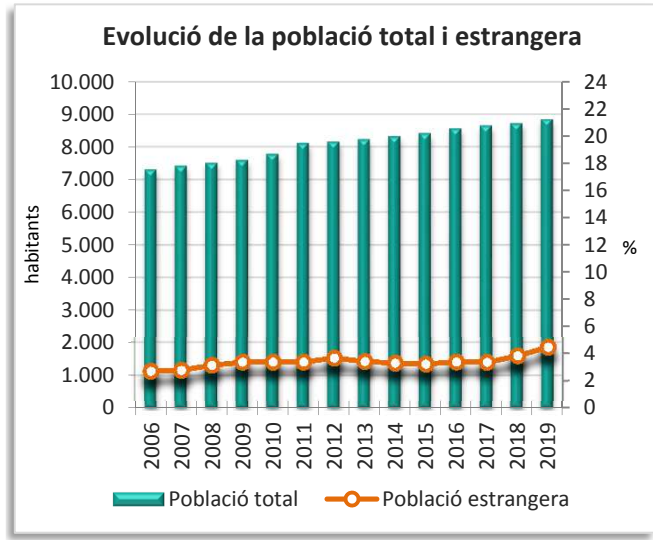
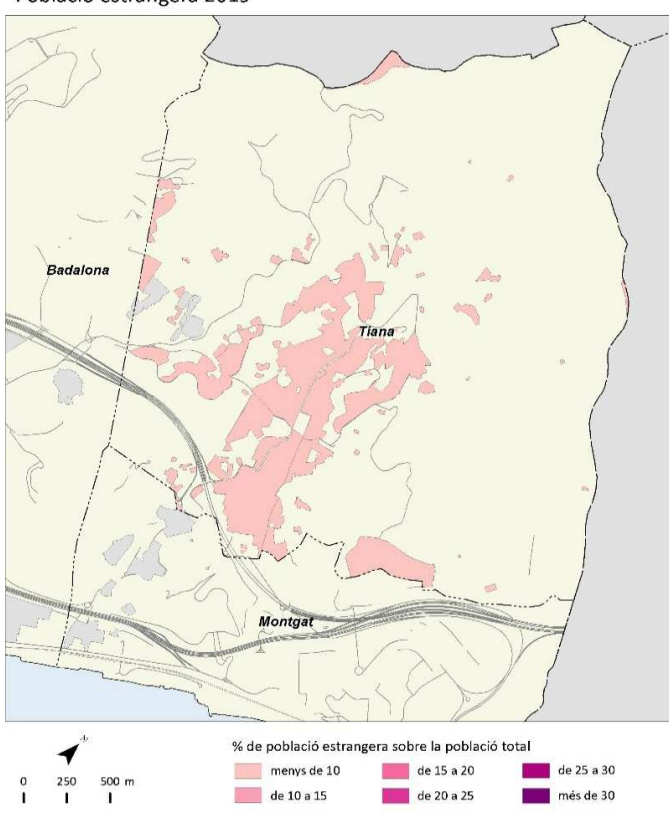

Torrelles de Llobregat



	2006		2011		2018		2019		Variació 2018-2019	
		%		%		%		%	Absoluta	%
Població total	4.861		5.696		5.945		6.041		96	1,6
Homes	2.446	50,3	2.831	49,7	2.941	49,5	3.003	49,7	62	2,1
Dones	2.415	49,7	2.864	50,3	3.004	50,5	3.038	50,3	34	1,1
Població 0-14 anys	906	18,6	1.197	21,0	1.145	19,3	1.115	18,5	-30	-2,6
Població 15-64 anys	3.477	71,5	3.920	68,8	4.036	67,9	4.141	68,5	105	2,6
Població 65 i més anys	478	9,8	578	10,1	764	12,9	785	13,0	21	2,7
Població espanyola	4.628	95,2	5.392	94,7	5.659	95,2	5.719	94,7	60	1,1
Població estrangera	233	4,8	304	5,3	286	4,8	322	5,3	36	12,6
Unió Europea	100	42,9	142	46,7	130	45,5	133	41,3	3	2,3
Resta d'Europa	15	6,4	10	3,3	24	8,4	32	9,9	8	33,3
Àfrica	43	18,5	51	16,8	32	11,2	30	9,3	-2	-6,3
Amèrica del Nord i Central	10	4,3	15	4,9	17	5,9	25	7,8	8	47,1
Amèrica del Sud	60	25,8	75	24,7	70	24,5	81	25,2	11	15,7
Àsia i Oceania	5	2,1	11	3,6	13	4,5	21	6,5	8	61,5
Naixements	65		87		43		s.d		-3 ¹	-6,5 ¹
Defuncions	19		24		38		s.d		-13 ¹	-25,5 ¹
Creixement natural	46		63		5		s.d		10 ¹	200,0 ¹
Immigració (municipis RMB)	292		230		290		278		-12	-4,1
Emigració (municipis RMB)	167		188		205		222		17	8,3
Saldo migratori (municipis RMB)	125		42		85		56			

					Variació 2018-2019
Índex de masculinitat	101,3	98,8	97,9	98,8	0,9
Taxa de joventut (%)	9,6	8,2	8,9	9,5	0,6
Índex d'envelliment	52,8	48,3	66,7	70,4	3,7
Índex de sobreenvelliment	10,5	13,5	16,9	17,3	0,4
Índex de dependència global	39,8	45,3	47,3	45,9	-1,4
Taxa de natalitat (‰)	13,4	15,3	7,2	s.d	-0,5 ¹
Taxa de mortalitat (‰)	3,9	4,2	6,4	s.d	-2,2 ¹
Índex sintètic de fecunditat	1,7	2,0	1,1	s.d	-0,1 ¹

¹ Variació 2017-2018

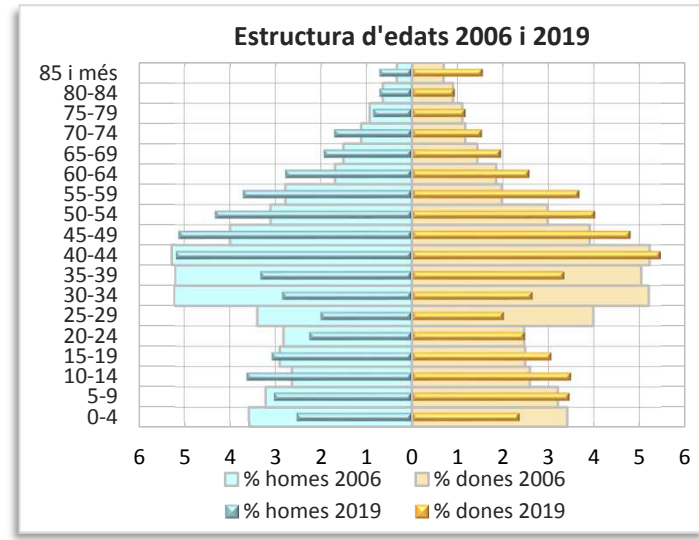
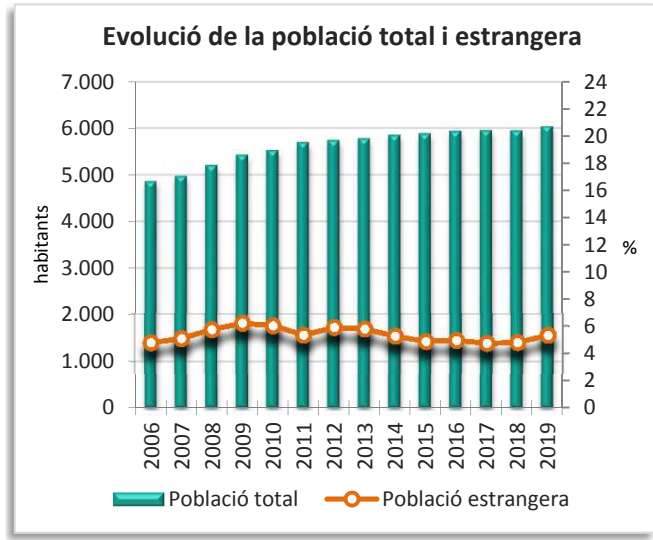
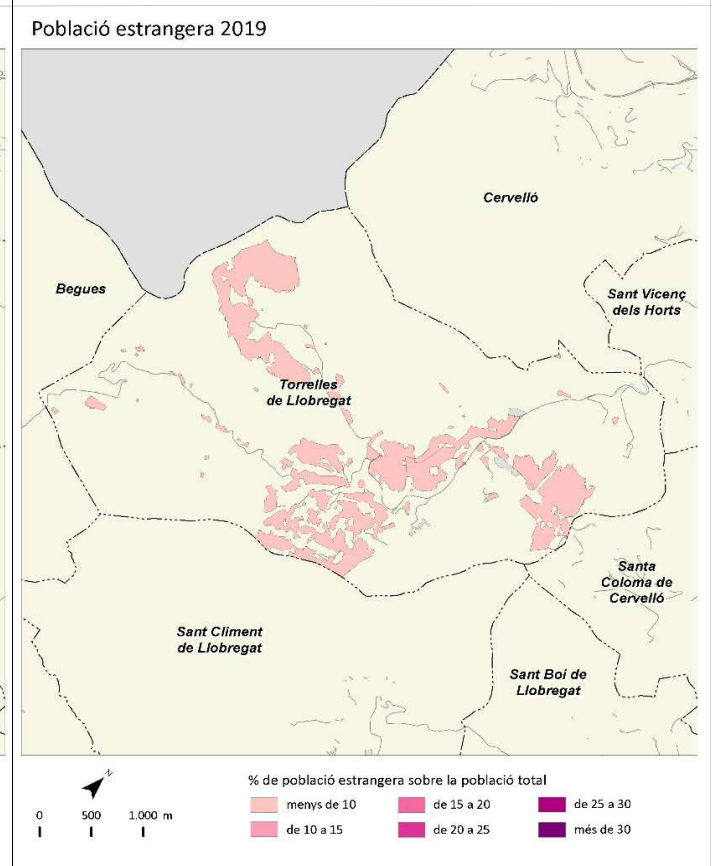
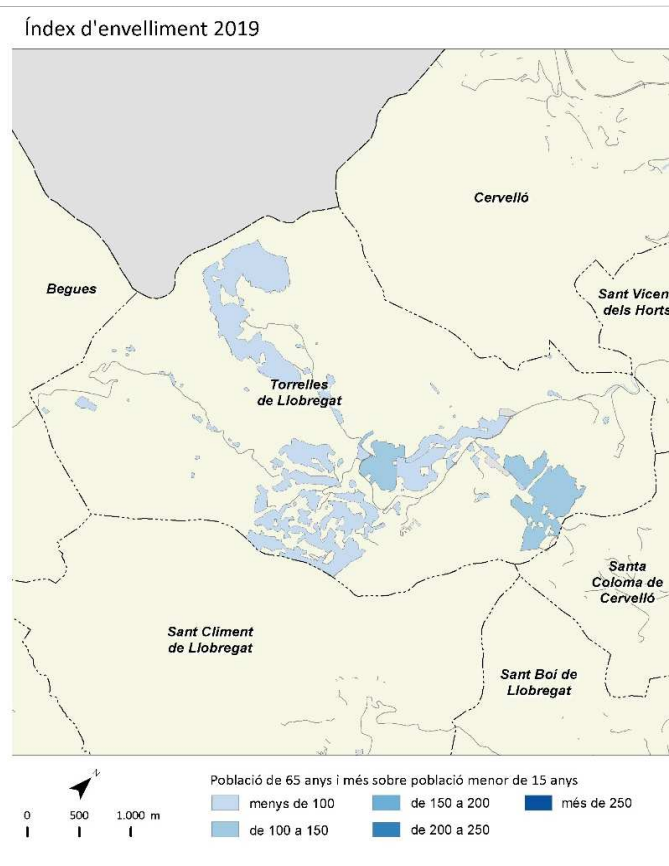
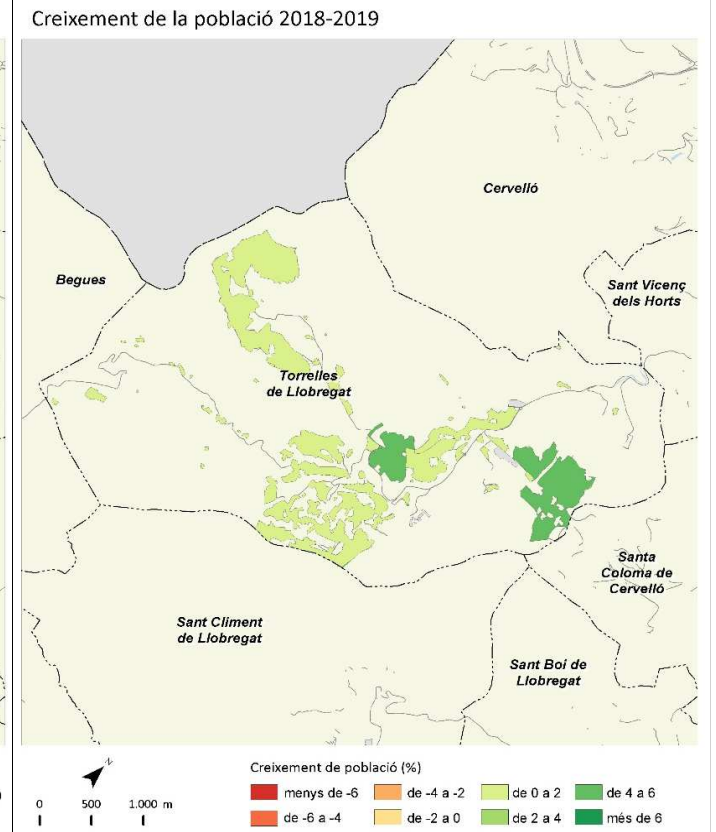
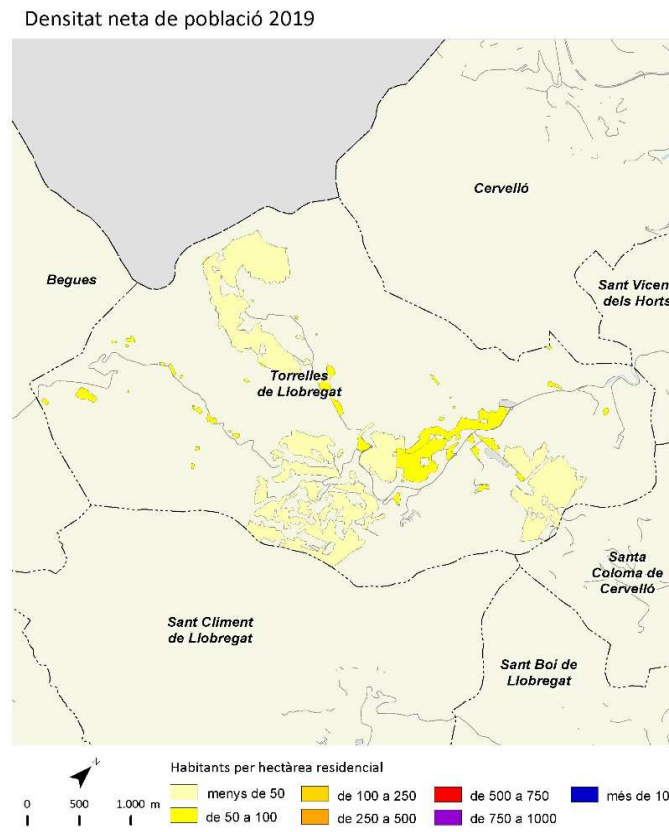

	2006		2011		2018		2019		Variació 2018-2019	
		%		%		%		%	Absoluta	%
Població total	61.168		64.999		66.168		66.611		443	0,7
Homes	30.754	50,3	32.337	49,7	32.785	49,5	32.930	49,4	145	0,4
Dones	30.414	49,7	32.662	50,3	33.383	50,5	33.681	50,6	298	0,9
Població 0-14 anys	9.879	16,2	11.814	18,2	11.577	17,5	11.408	17,1	-169	-1,5
Població 15-64 anys	44.226	72,3	44.459	68,4	43.953	66,4	44.307	66,5	354	0,8
Població 65 i més anys	7.063	11,5	8.726	13,4	10.638	16,1	10.896	16,4	258	2,4
Població espanyola	57.369	93,8	59.593	91,7	61.668	93,2	61.682	92,6	14	0,0
Població estrangera	3.799	6,2	5.407	8,3	4.500	6,8	4.929	7,4	429	9,5
Unió Europea	409	10,8	1.135	21,0	887	19,7	951	19,3	64	7,2
Resta d'Europa	261	6,9	123	2,3	165	3,7	190	3,9	25	15,2
Àfrica	1.618	42,6	2.102	38,9	1.612	35,8	1.631	33,1	19	1,2
Amèrica del Nord i Central	137	3,6	220	4,1	280	6,2	334	6,8	54	19,3
Amèrica del Sud	1.165	30,7	1.393	25,8	799	17,8	970	19,7	171	21,4
Àsia i Oceania	209	5,5	434	8,0	757	16,8	853	17,3	96	12,7
Naixements	897		866		525		s.d		-50 ¹	-8,7 ¹
Defuncions	319		365		441		s.d		38 ¹	9,4 ¹
Creixement natural	578		501		84		s.d		-88 ¹	-51,2 ¹
Immigració (municipis RMB)	2.056		1.746		1.819		1.919		100	5,5
Emigració (municipis RMB)	1.859		1.583		1.664		1.736		72	4,3
Saldo migratori (municipis RMB)	197		163		155		183			

	2006	2011	2018	2019	Variació 2018-2019
Índex de masculinitat	101,1	99,0	98,2	97,8	-0,4
Taxa de joventut (%)	10,1	8,4	8,8	9,0	0,2
Índex d'envelliment	71,5	73,9	91,9	95,5	3,6
Índex de sobreenvelliment	8,4	9,9	11,6	12,3	0,7
Índex de dependència global	38,3	46,2	50,5	50,3	-0,2
Taxa de natalitat (‰)	14,7	13,3	7,9	s.d	-0,8 ¹
Taxa de mortalitat (‰)	5,2	5,6	6,7	s.d	0,6 ¹
Índex sintètic de fecunditat	1,9	1,8	1,2	s.d	-0,1 ¹

¹ Variació 2017-2018

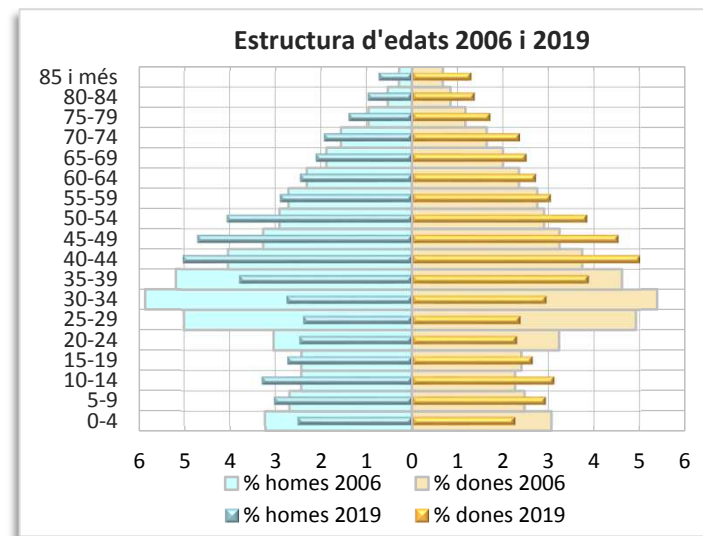
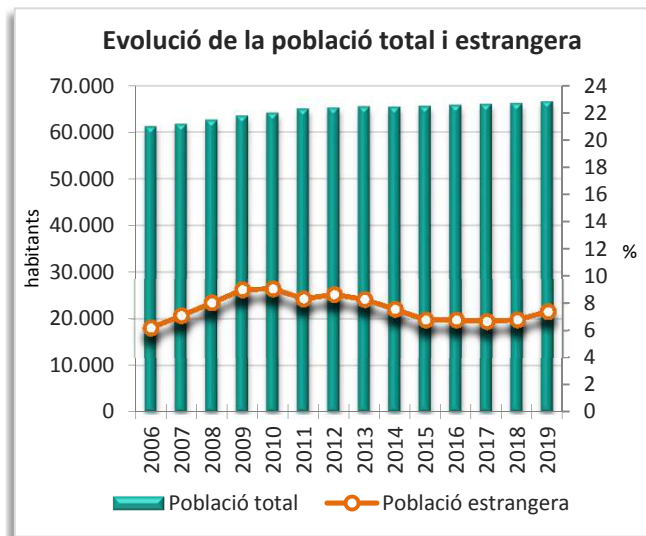
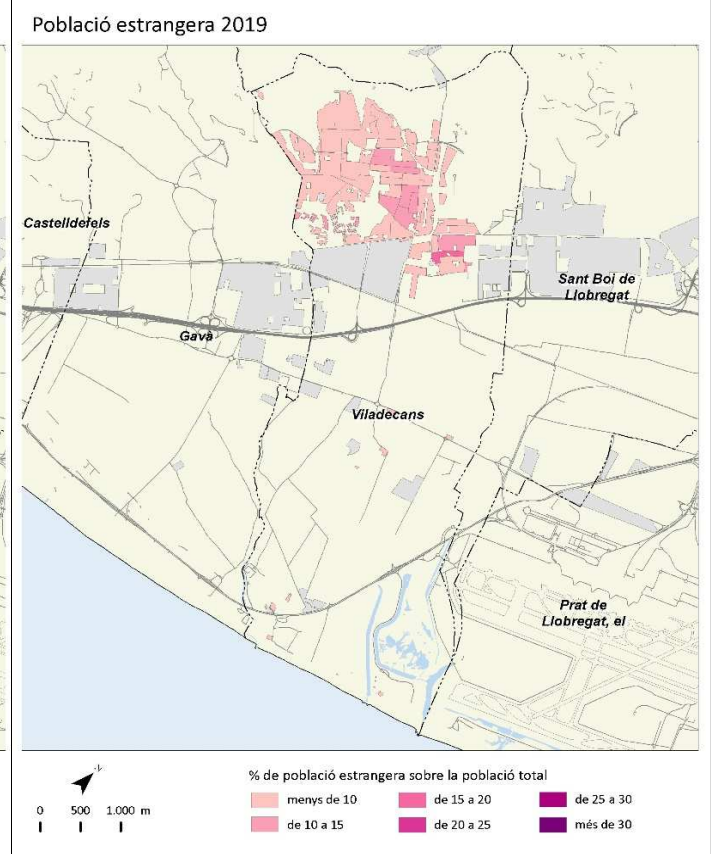
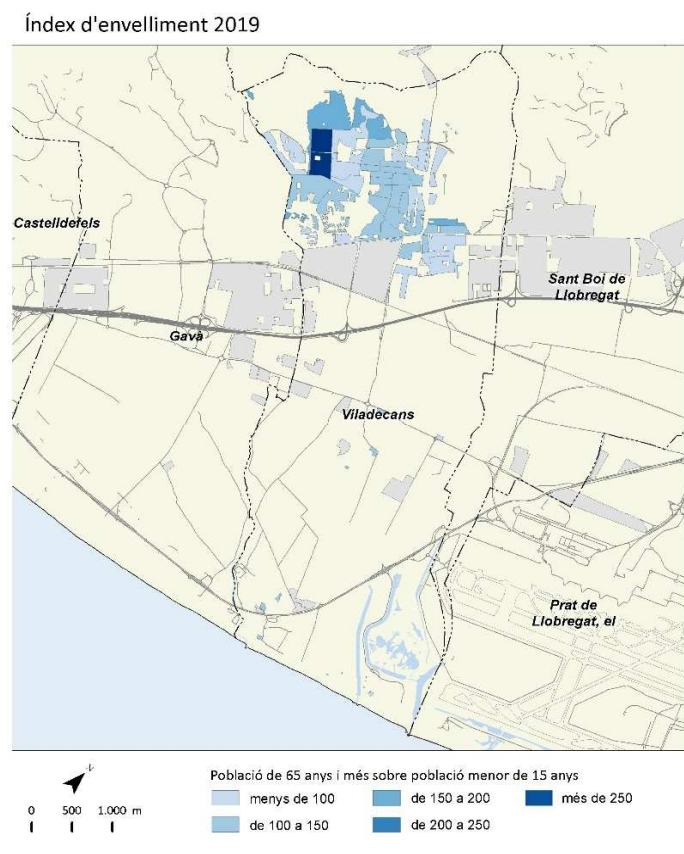
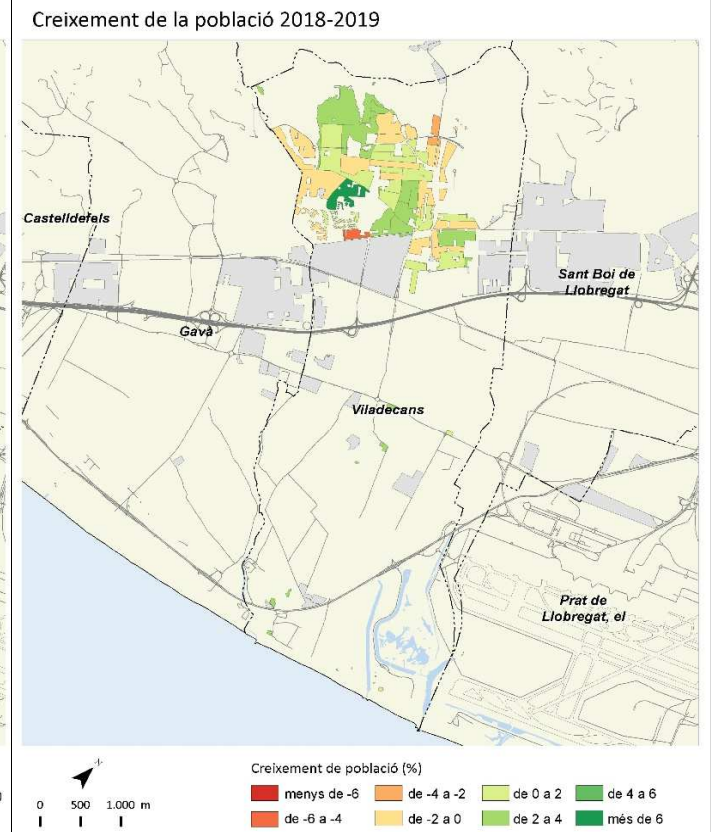
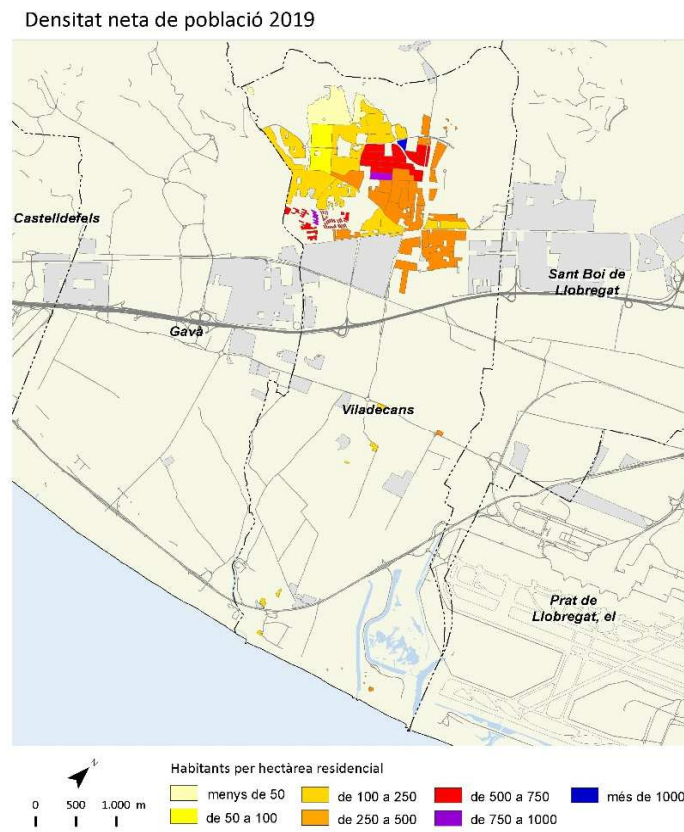

RMB: dades i mapes

	2006		2010		2011		2012		2013		2014		2015		2016		2017		2018		2019		Variació 2018-2019	
		%		%		%		%		%		%		%		%		%		%	Absoluta	%		
Població total	4.841.365		5.012.961		5.023.163		5.051.502		5.041.273		5.026.709		5.028.258		5.046.743		5.077.795		5.106.916		5.155.174		48.258	0,9
Homes	2.381.229	49,2	2.460.833	49,1	2.457.928	48,9	2.472.465	48,9	2.462.309	48,8	2.451.535	48,8	2.449.761	48,7	2.457.934	48,7	2.470.454	48,7	2.482.896	48,6	2.508.122	48,7	25.226	1,0
Dones	2.460.136	50,8	2.552.128	50,9	2.565.234	51,1	2.579.037	51,1	2.578.964	51,2	2.575.174	51,2	2.578.497	51,3	2.588.809	51,3	2.607.341	51,3	2.624.020	51,4	2.647.052	51,3	23.032	0,9
Població 0-14 anys	685.298	14,2	501.780	10,0	779.285	15,5	777.181	15,4	779.747	15,5	780.619	15,5	779.844	15,5	779.178	15,4	780.561	15,4	778.143	15,2	773.712	15,0	-4.431	-0,6
Població 15-64 anys	3.369.618	69,6	3.682.399	73,5	3.383.563	67,4	3.410.351	67,5	3.382.011	67,1	3.345.517	66,6	3.329.949	66,2	3.336.291	66,1	3.352.628	66,0	3.370.491	66,0	3.410.232	66,2	39.741	1,2
Població 65 i més anys	786.449	16,2	828.782	16,5	860.367	17,1	863.970	17,1	879.515	17,4	900.573	17,9	918.465	18,3	931.274	18,5	944.606	18,6	958.282	18,8	971.230	18,8	12.948	1,4
Població espanyola	4.239.997	87,6	4.268.447	85,1	4.323.426	86,1	4.318.917	85,5	4.327.275	85,8	4.350.800	86,6	4.392.844	87,4	4.408.784	87,4	4.417.742	87,0	4.417.636	86,5	4.411.115	85,6	-6.521	-0,1
Població estrangera	601.368	12,4	744.514	14,9	699.745	13,9	732.585	14,5	713.998	14,2	675.909	13,4	635.414	12,6	637.959	12,6	660.053	13,0	689.280	13,5	744.059	14,4	54.779	7,9
Unió Europea	84.400	14,0	159.245	21,4	147.676	21,1	157.345	21,5	159.124	22,3	156.371	23,1	153.903	24,2	154.819	24,3	158.967	24,1	165.891	24,1	175.867	23,6	9.976	6,0
Resta d'Europa	44.643	7,4	29.196	3,9	28.511	4,1	31.144	4,3	33.192	4,6	33.739	5,0	35.816	5,6	38.424	6,0	41.592	6,3	43.653	6,3	46.700	6,3	3.047	7,0
Àfrica	126.268	21,0	152.285	20,5	150.811	21,6	155.202	21,2	152.009	21,3	146.566	21,7	137.909	21,7	135.769	21,3	133.495	20,2	134.459	19,5	141.321	19,0	6.862	5,1
Amèrica del Nord i Central	37.706	6,3	46.714	6,3	48.898	7,0	51.646	7,0	53.358	7,5	51.289	7,6	49.251	7,8	51.386	8,1	57.338	8,7	62.969	9,1	71.320	9,6	8.351	13,3
Amèrica del Sud	232.658	38,7	256.488	34,5	216.526	30,9	220.257	30,1	200.277	28,1	173.105	25,6	143.855	22,6	138.041	21,6	142.143	21,5	150.592	21,8	166.432	22,4	15.840	10,5
Àsia i Oceania	75.693	12,6	100.586	13,5	107.323	15,3	116.991	16,0	116.038	16,3	114.839	17,0	114.680	18,0	119.520	18,7	126.518	19,2	131.716	19,1	142.419	19,1	10.703	8,1
Naixements	55.186		55.086		53.577		51.135		47.457		47.589		46.814		46.191		44.603		42.448		s.d		-2.155 ¹	-4,8 ¹
Defuncions	37.670		38.664		38.868		41.038		39.935		40.218		42.288		41.719		43.541		43.701		s.d		160 ¹	0,4 ¹
Creixement natural	17.516		16.422		14.709		10.097		7.522		7.371		4.526		4.472		1.062		-1.253		s.d		-2.315 ¹	-218,0 ¹
Immigració (municipis RMB)	159.811		147.114		140.964		140.035		137.368		136.820		136.601		127.471		131.166		141.368		147.502		6.134	4,3
Emigració (municipis RMB)	159.811		147.114		140.964		140.035		137.368		136.820		136.601		127.471		131.166		141.368		147.502		6.134	4,3
Saldo migratori (municipis RMB)	0		0		0		0		0		0		0		0		0		0		0			
Índex de masculinitat	96,8		96,4		95,8		95,9		95,5		95,2		95,0		94,9		94,7		94,6		94,8		0,2	
Taxa de joventut (%)	9,9		8,9		8,5		8,6		8,4		8,4		8,4		8,4		8,6		8,7		8,9		0,2	
Índex d'envelliment	114,8		165,2		110,4		111,2		112,8		115,4		117,8		119,5		121,0		123,1		125,5		2,4	
Índex de sobreenvelliment	11,5		13,4		14,2		14,3		14,5		14,8		15,1		15,6		15,9		16,2		16,5		0,3	
Índex de dependència global	43,7		36,1		48,5		48,1		49,1		50,3		51,0		51,3		51,5		51,5		51,2		-0,3	
Taxa de natalitat (‰)	11,4		11,0		10,7		10,1		9,4		9,5		9,3		9,2		8,8		8,3		s.d		-0,5 ¹	
Taxa de mortalitat (‰)	7,8		7,7		7,7		8,1		7,9		8,0		8,4		8,3		8,6		8,6		s.d		0,0 ¹	
Índex sintètic de fecunditat	1,6		1,6		1,5		1,5		1,4		1,4		1,4		1,4		1,3		1,3		s.d		-0,1 ¹	

¹ Variació 2017-2018

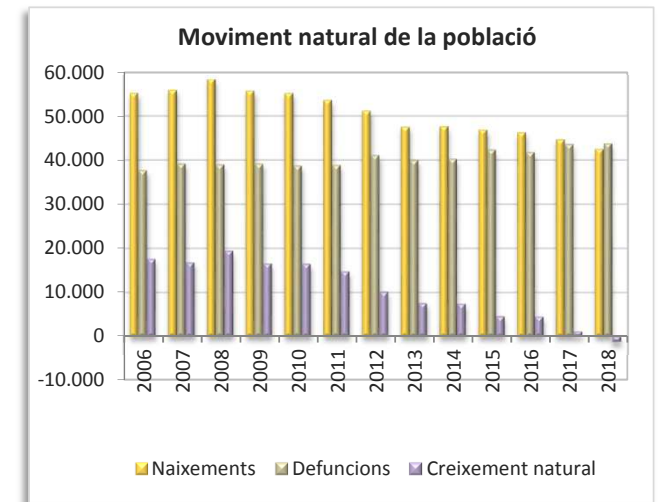
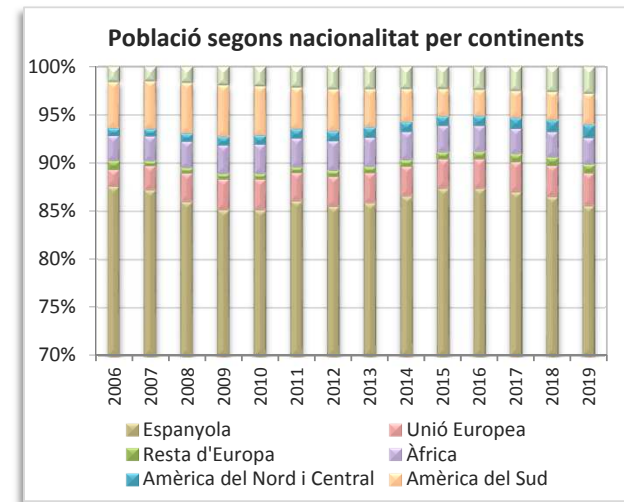
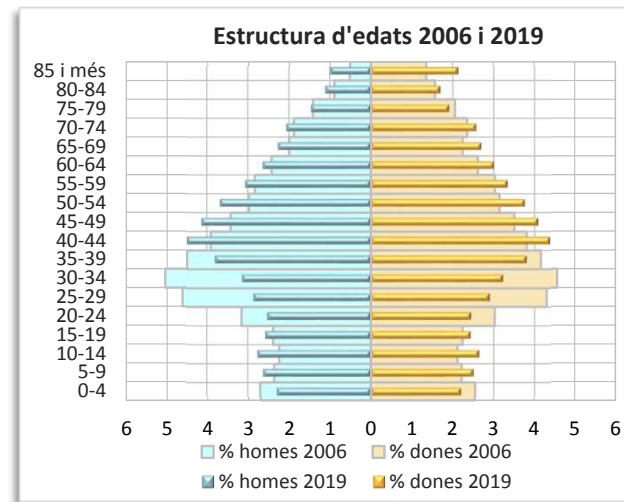
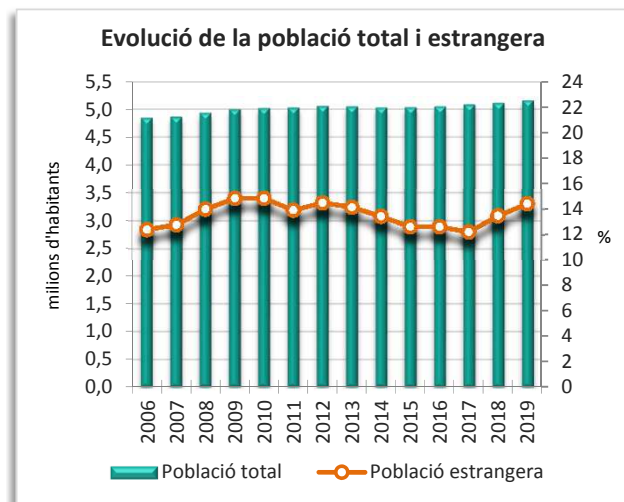

Densitat neta de població 2019

Regió metropolitana per seccions censals residencials

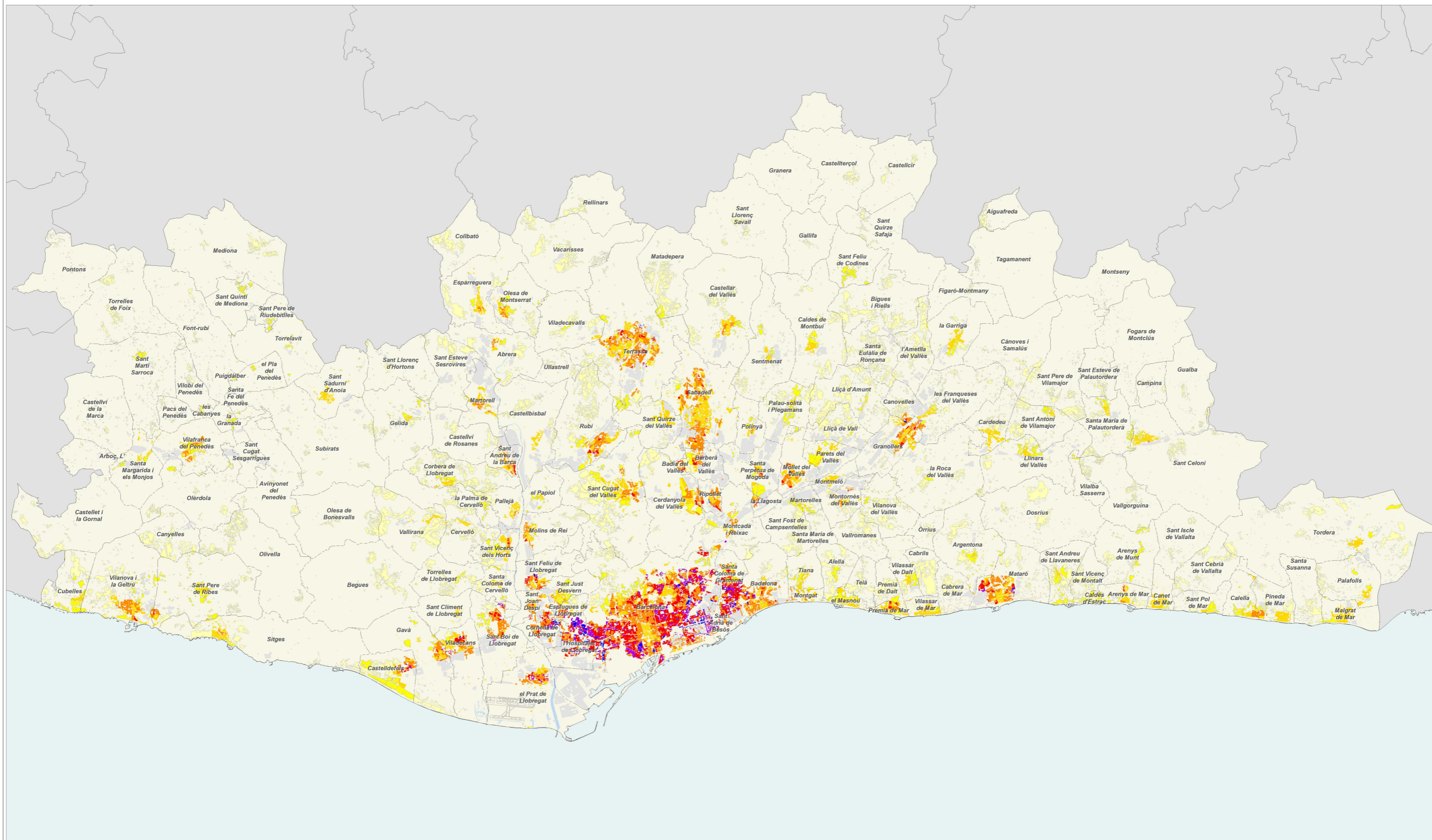

Creixement de la població 2018-2019

Regió metropolitana per seccions censals residencials

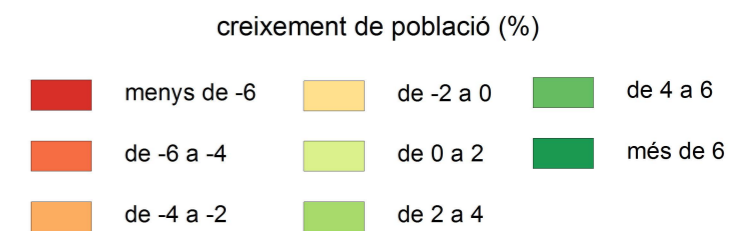
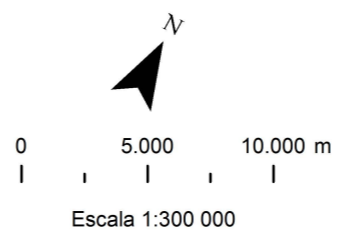
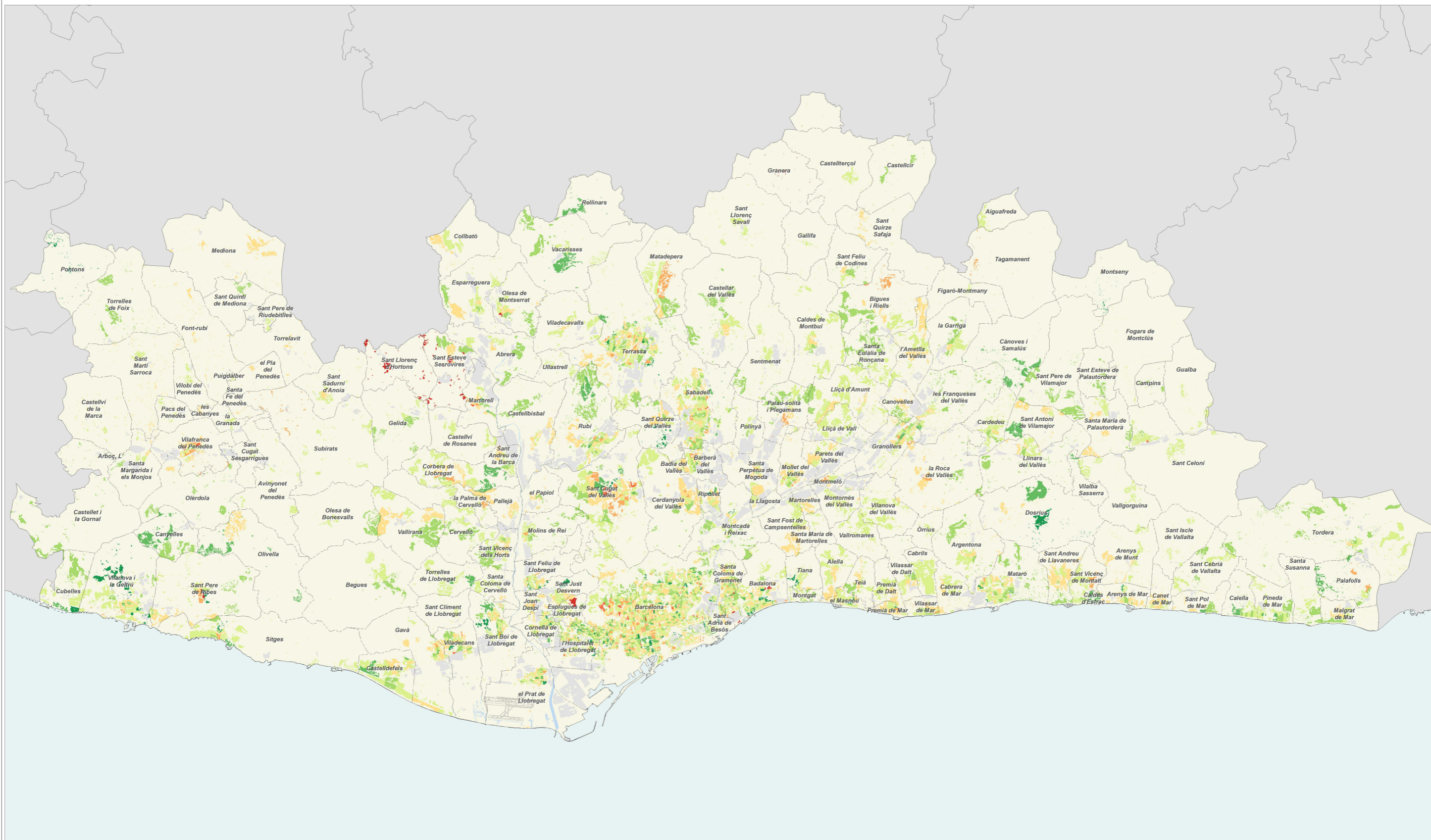

Índex d'envelliment 2019

Regió metropolitana per seccions censals residencials

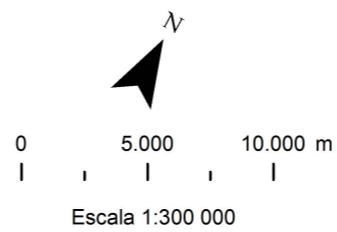
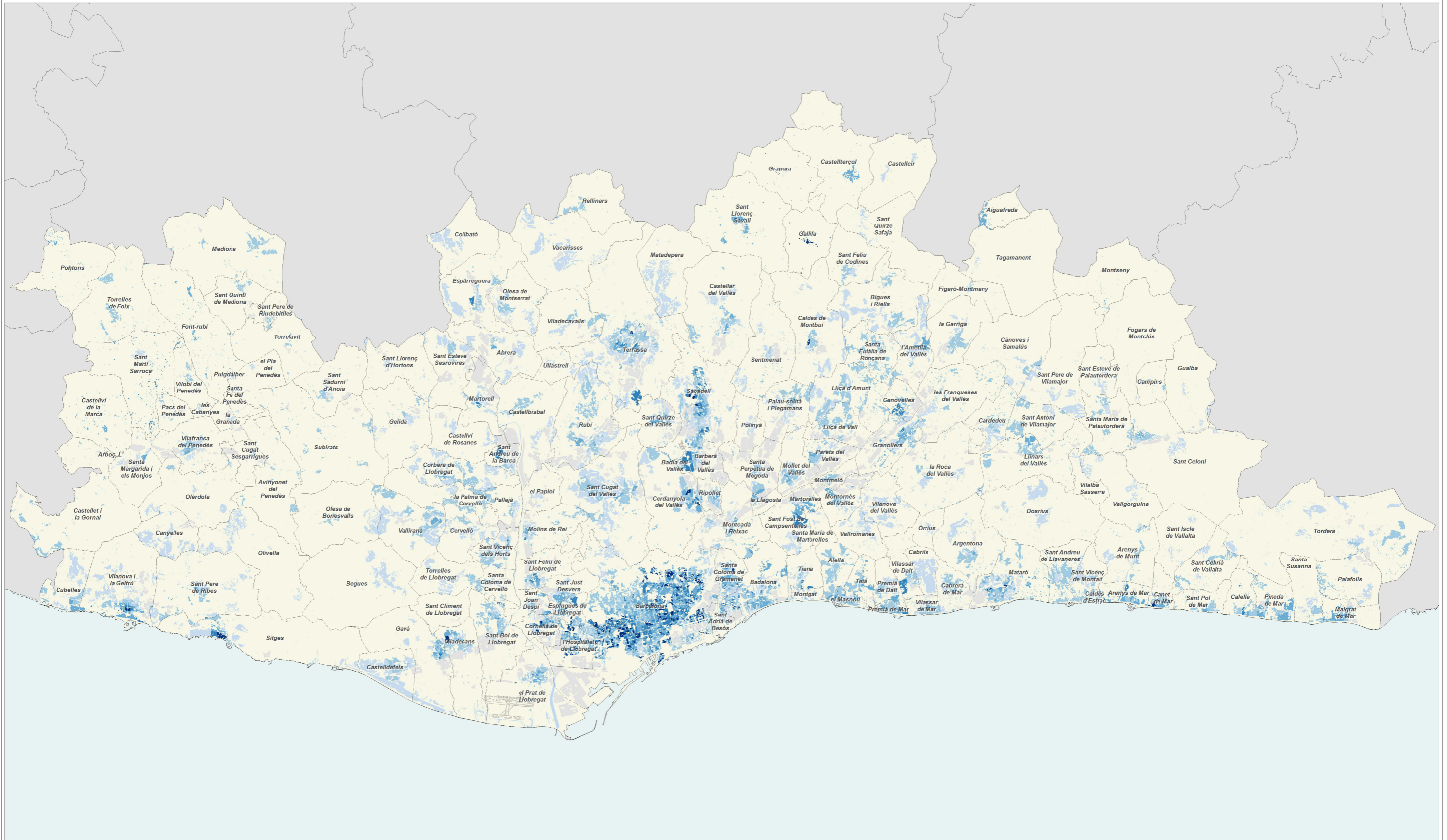

població de 65 anys i més
sobre població menor de 15 anys



Població estrangera 2019

Regió metropolitana per seccions censals residencials

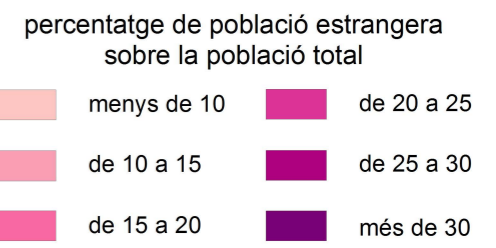
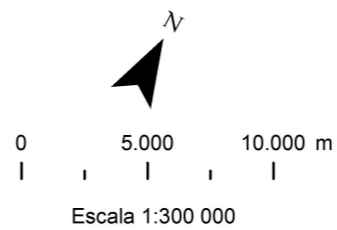
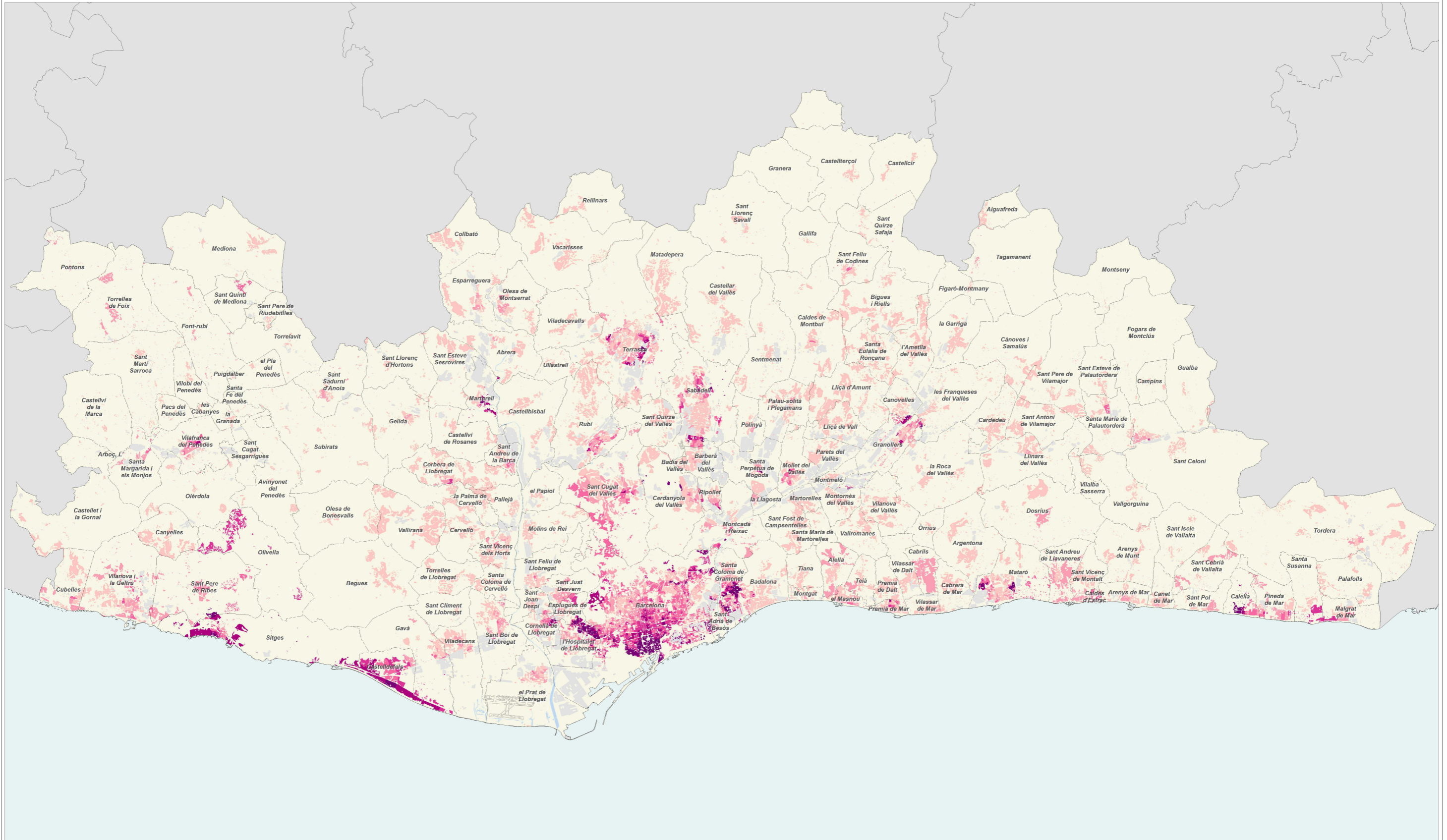

Municipis de la RMB: fitxes monogràfiques

	2006		2011		2018		2019		Variació 2018-2019	
		%		%		%		%	Absoluta	%
Població total	58.940		59.571		60.981		61.275		294	0,5
Homes	29.414	49,9	29.613	49,7	30.023	49,2	30.199	49,3	176	0,6
Dones	29.526	50,1	29.958	50,3	30.958	50,8	31.076	50,7	118	0,4
Població 0-14 anys	8.838	15,0	9.476	15,9	9.343	15,3	9.287	15,2	-56	-0,6
Població 15-64 anys	41.765	70,9	40.893	68,6	40.873	67,0	40.989	66,9	116	0,3
Població 65 i més anys	8.337	14,1	9.197	15,4	10.765	17,7	10.999	18,0	234	2,2
Població espanyola	49.586	84,1	49.654	83,4	53.041	87,0	53.055	86,6	14	0,0
Població estrangera	9.354	15,9	9.916	16,6	7.940	13,0	8.220	13,4	280	3,5
Unió Europea	519	5,5	981	9,9	948	11,9	981	11,9	33	3,5
Resta d'Europa	501	5,4	205	2,1	268	3,4	254	3,1	-14	-5,2
Àfrica	4.416	47,2	4.741	47,8	3.807	47,9	3.784	46,0	-23	-0,6
Amèrica del Nord i Central	355	3,8	399	4,0	518	6,5	623	7,6	105	20,3
Amèrica del Sud	3.272	35,0	3.198	32,3	1.700	21,4	1.820	22,1	120	7,1
Àsia i Oceania	291	3,1	392	4,0	699	8,8	758	9,2	59	8,4
Naixements	724		661		543		s.d		-24 ¹	-4,2 ¹
Defuncions	406		392		502		s.d		60 ¹	13,6 ¹
Creixement natural	318		269		41		s.d		-84 ¹	-67,2 ¹
Immigració (municipis RMB)	2.321		2.268		2.261		2.382		121	5,4
Emigració (municipis RMB)	2.814		2.467		2.200		2.322		122	5,5
Saldo migratori (municipis RMB)	-493		-199		61		60			

	2006		2011		2018		2019		Variació 2018-2019	
Índex de masculinitat	99,6		98,8		97,0		97,2		0,2	
Taxa de joventut (%)	11,2		9,5		9,3		9,4		0,1	
Índex d'envelliment	94,3		97,1		115,2		118,4		3,2	
Índex de sobreenvelliment	11,1		14,6		15,7		16,0		0,3	
Índex de dependència global	41,1		45,7		49,2		49,5		0,3	
Taxa de natalitat (‰)	12,3		11,1		8,9		s.d		-0,4 ¹	
Taxa de mortalitat (‰)	6,9		6,6		8,2		s.d		0,9 ¹	
Índex sintètic de fecunditat	1,5		1,6		1,4		s.d		0,0 ¹	

¹ Variació 2017-2018

Densitat neta de població 2019

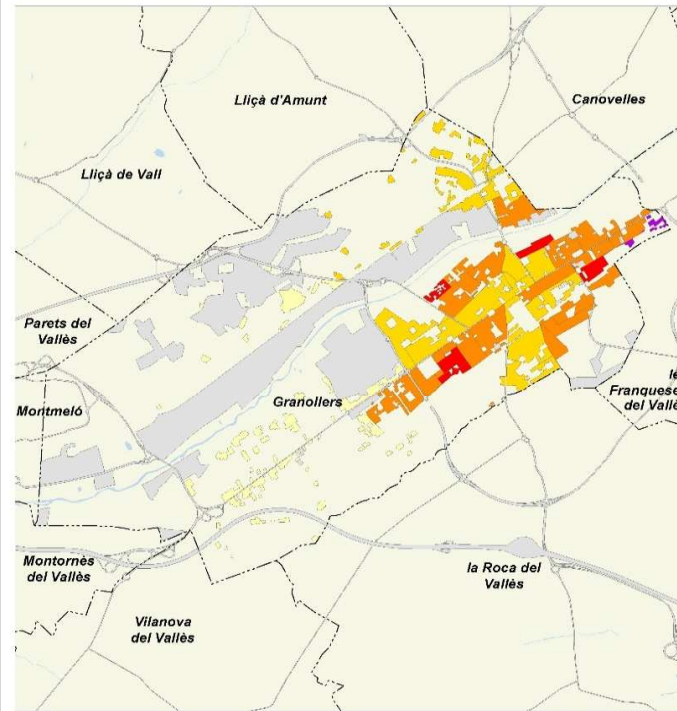

Creixement de la població 2018-2019

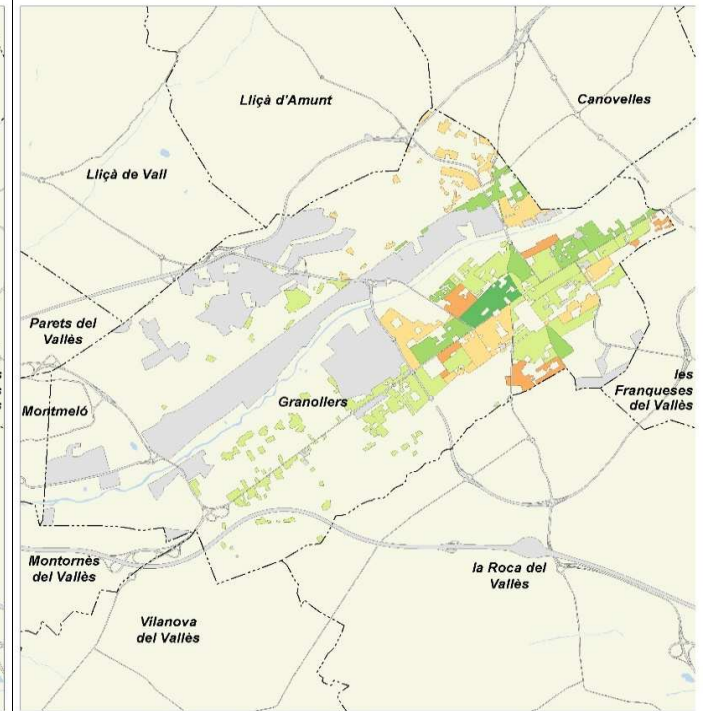

Índex d'envelliment 2019

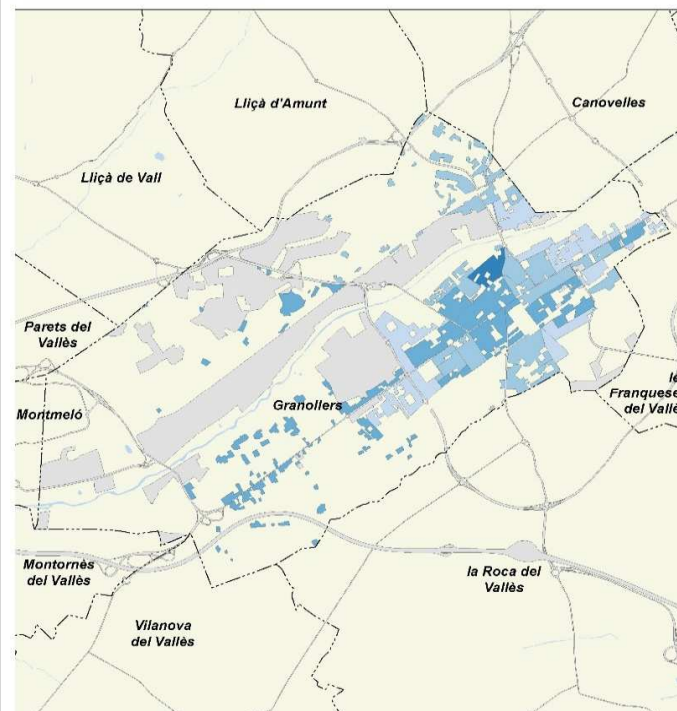

Població estrangera 2019

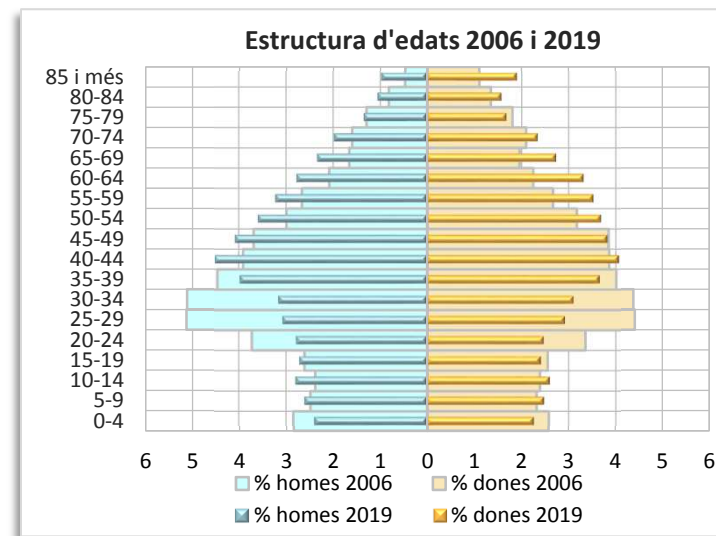
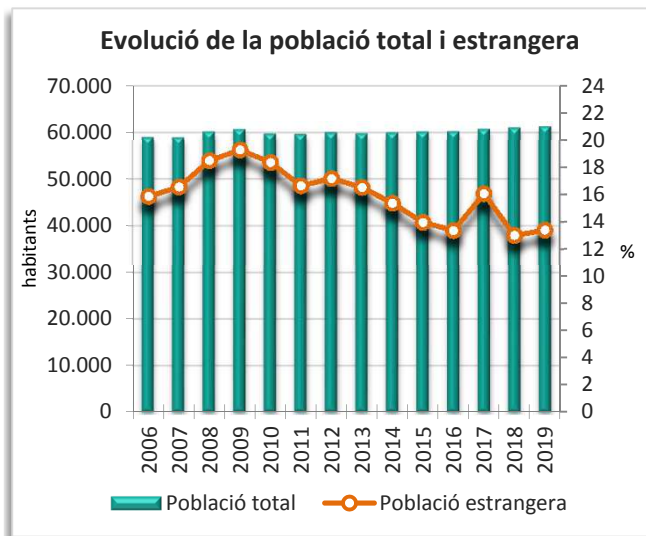
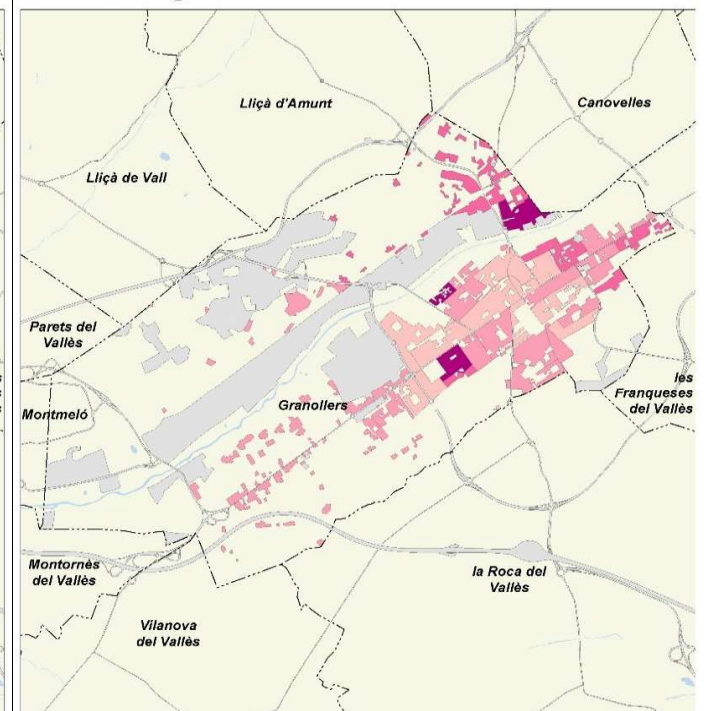

	2006		2011		2018		2019		Variació 2018-2019	
		%		%		%		%	Absoluta	%
Població total	26.170		27.668		27.850		28.189		339	1,2
Homes	13.582	51,9	14.310	51,7	14.179	50,9	14.329	50,8	150	1,1
Dones	12.588	48,1	13.358	48,3	13.671	49,1	13.860	49,2	189	1,4
Població 0-14 anys	4.310	16,5	5.208	18,8	5.005	18,0	4.922	17,5	-83	-1,7
Població 15-64 anys	18.320	70,0	18.493	66,8	18.254	65,5	18.618	66,0	364	2,0
Població 65 i més anys	3.540	13,5	3.965	14,3	4.591	16,5	4.649	16,5	58	1,3
Població espanyola	22.021	84,1	22.200	80,2	23.468	84,3	23.471	83,3	3	0,0
Població estrangera	4.149	15,9	5.467	19,8	4.382	15,7	4.718	16,7	336	7,7
Unió Europea	211	5,1	566	10,4	321	7,3	321	6,8	0	0,0
Resta d'Europa	94	2,3	35	0,6	54	1,2	52	1,1	-2	-3,7
Àfrica	2.569	61,9	3.491	63,9	2.952	67,4	3.153	66,8	201	6,8
Amèrica del Nord i Central	96	2,3	97	1,8	121	2,8	151	3,2	30	24,8
Amèrica del Sud	978	23,6	940	17,2	540	12,3	579	12,3	39	7,2
Àsia i Oceania	201	4,8	338	6,2	394	9,0	462	9,8	68	17,3
Naixements	386		383		239		s.d		-40 ¹	-14,3 ¹
Defuncions	176		185		252		s.d		29 ¹	13,0 ¹
Creixement natural	210		198		-13		s.d		-69 ¹	-123,2 ¹
Immigració (municipis RMB)	788		852		810		792		-18	-2,2
Emigració (municipis RMB)	860		737		704		683		-21	-3,0
Saldo migratori (municipis RMB)	-72		115		106		109			

	2006	2011	2018	2019	Variació 2018-2019
Índex de masculinitat	107,9	107,1	103,7	103,4	-0,3
Taxa de joventut (%)	9,5	8,5	9,2	9,6	0,4
Índex d'envelliment	82,1	76,1	91,7	94,5	2,8
Índex de sobreenvelliment	10,5	11,8	16,5	16,6	0,1
Índex de dependència global	42,8	49,6	52,6	51,4	-1,2
Taxa de natalitat (‰)	14,7	13,8	8,6	s.d	-1,5 ¹
Taxa de mortalitat (‰)	6,7	6,7	9,0	s.d	1,0 ¹
Índex sintètic de fecunditat	1,4	2,0	1,3	s.d	-0,2 ¹

¹ Variació 2017-2018

Densitat neta de població 2019

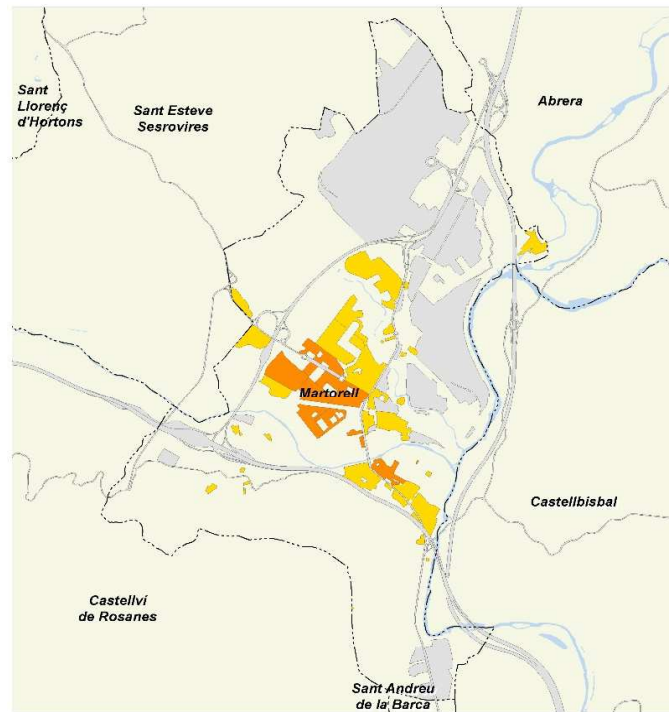

Creixement de la població 2018-2019

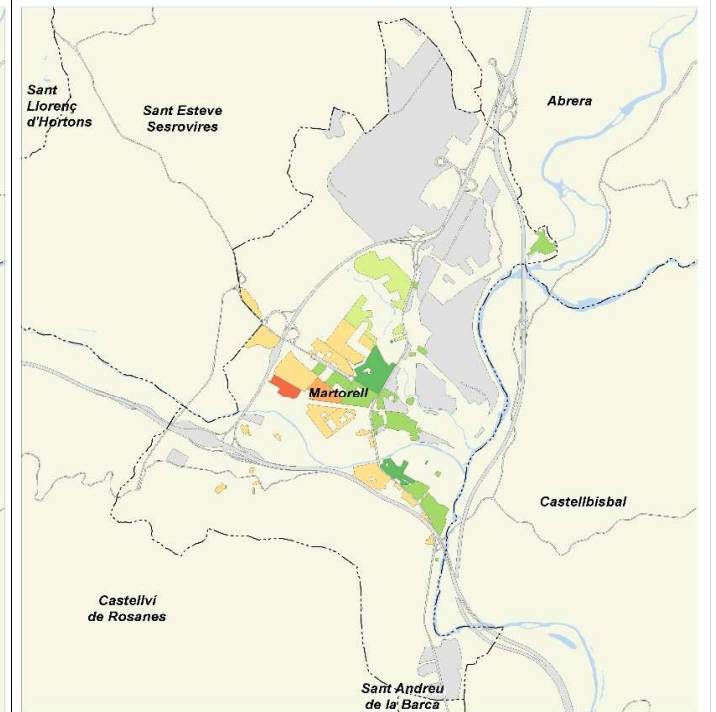

Índex d'envelliment 2019

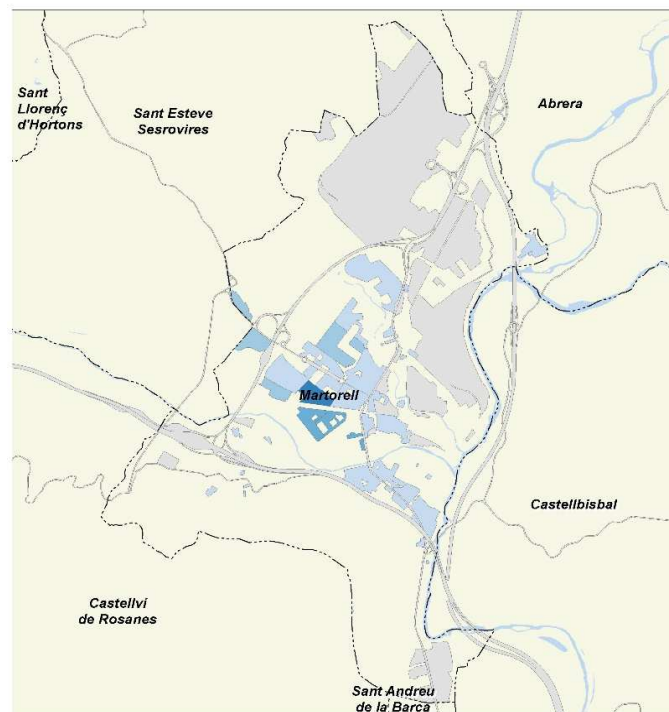

Població estrangera 2019

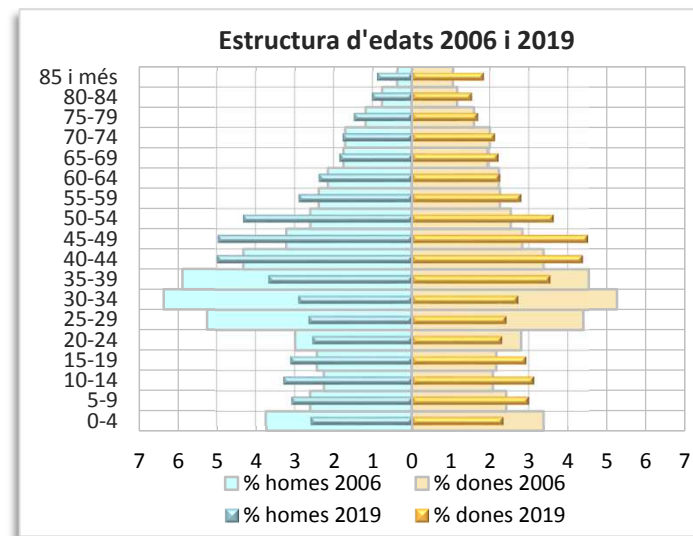
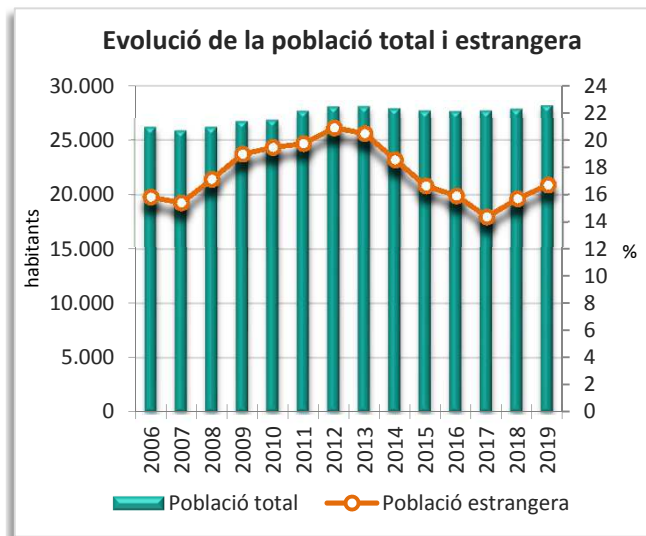
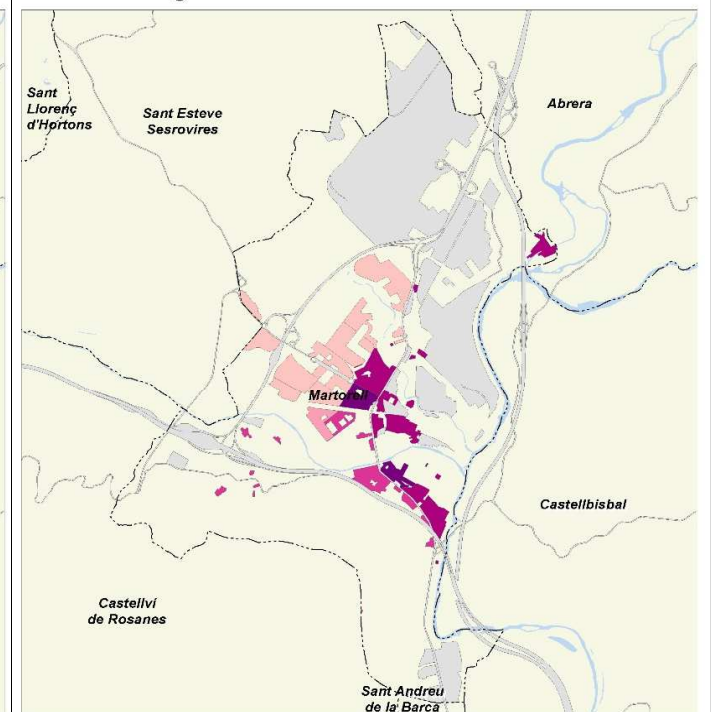

	2006		2011		2018		2019		Variació 2018-2019	
		%		%		%		%	Absoluta	%
Població total	118.748		123.367		126.988		128.265		1.277	1,0
Homes	59.683	50,3	61.511	49,9	62.945	49,6	63.637	49,6	692	1,1
Dones	59.065	49,7	61.856	50,1	64.043	50,4	64.628	50,4	585	0,9
Població 0-14 anys	17.474	14,7	20.512	16,6	21.036	16,6	20.988	16,4	-48	-0,2
Població 15-64 anys	83.970	70,7	83.754	67,9	83.994	66,1	84.897	66,2	903	1,1
Població 65 i més anys	17.304	14,6	19.098	15,5	21.958	17,3	22.380	17,4	422	1,9
Població espanyola	101.815	85,7	103.349	83,8	107.175	84,4	107.322	83,7	147	0,1
Població estrangera	16.933	14,3	20.018	16,2	19.813	15,6	20.943	16,3	1.130	5,7
Unió Europea	1.013	6,0	1.755	8,8	1.820	9,2	1.918	9,2	98	5,4
Resta d'Europa	443	2,6	267	1,3	417	2,1	462	2,2	45	10,8
Àfrica	10.151	59,9	12.232	61,1	11.448	57,8	12.078	57,7	630	5,5
Amèrica del Nord i Central	502	3,0	654	3,3	832	4,2	7.620	36,4	6.788	815,9
Amèrica del Sud	3.142	18,6	3.142	15,7	2.358	11,9	2.584	12,3	226	9,6
Àsia i Oceania	1.682	9,9	1.968	9,8	2.938	14,8	3.001	14,3	63	2,1
Naixements	1.491		1.598		1.091		s.d		-92 ¹	-7,8 ¹
Defuncions	825		906		987		s.d		-17 ¹	-1,7 ¹
Creixement natural	666		692		104		s.d		-75 ¹	-41,9 ¹
Immigració (municipis RMB)	3.135		2.532		2.822		2.850		28	1,0
Emigració (municipis RMB)	2.864		2.542		2.573		2.679		106	4,1
Saldo migratori (municipis RMB)	271		-10		249		171			

	2006	2011	2018	2019	Variació 2018-2019
Índex de masculinitat	101,0	99,4	98,3	98,5	0,2
Taxa de joventut (%)	11,3	8,9	8,6	8,7	0,1
Índex d'envelliment	99,0	93,1	104,4	106,6	2,2
Índex de sobreenvelliment	11,0	14,0	15,8	15,9	0,1
Índex de dependència global	41,4	47,3	51,2	51,1	-0,1
Taxa de natalitat (‰)	12,6	13,0	8,6	s.d	-0,8 ¹
Taxa de mortalitat (‰)	6,9	7,3	7,8	s.d	-0,2 ¹
Índex sintètic de fecunditat	1,6	1,8	1,3	s.d	-0,1 ¹

¹ Variació 2017-2018

Densitat neta de població 2019

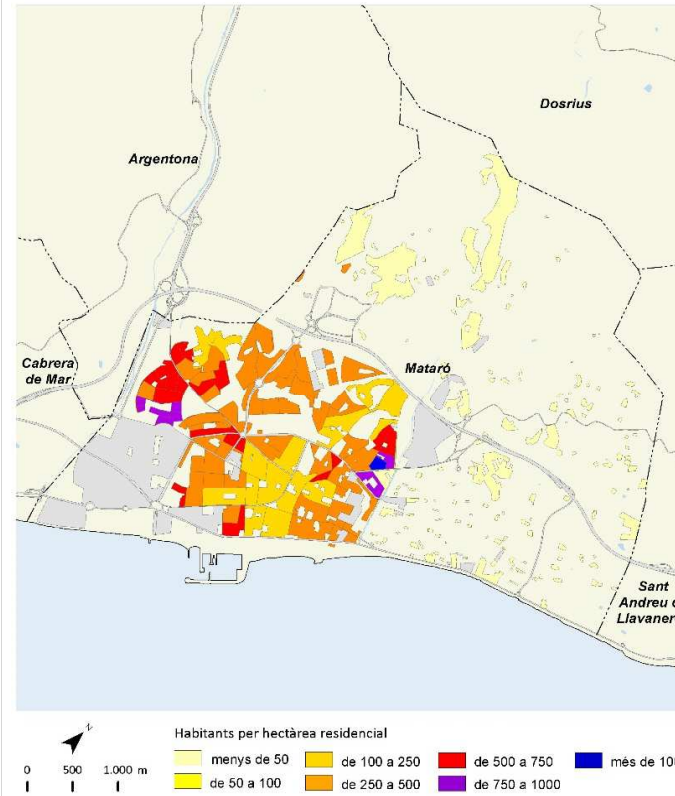

Creixement de la població 2018-2019

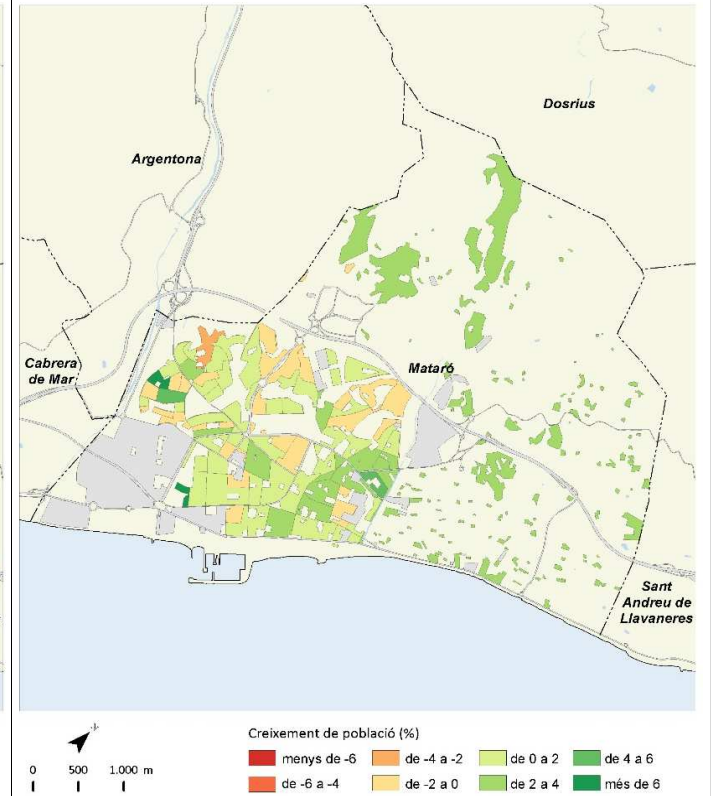

Índex d'envelliment 2019

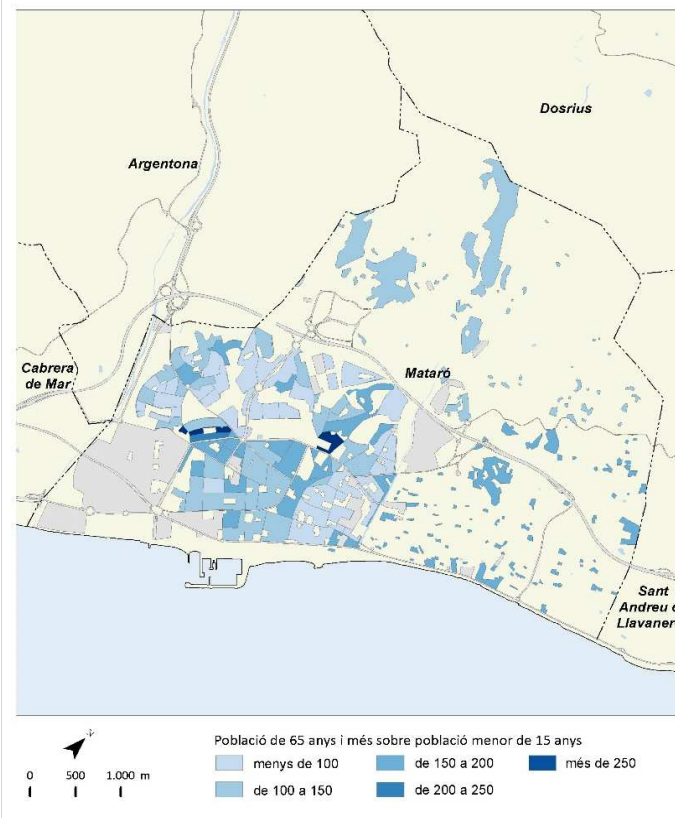

Població estrangera 2019

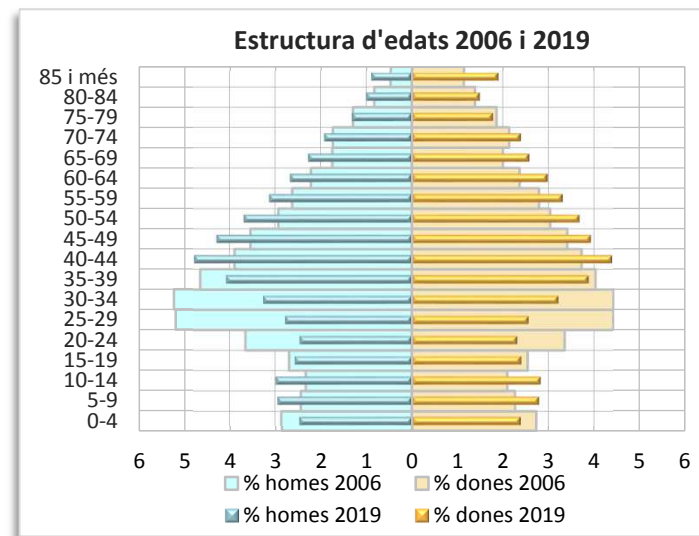
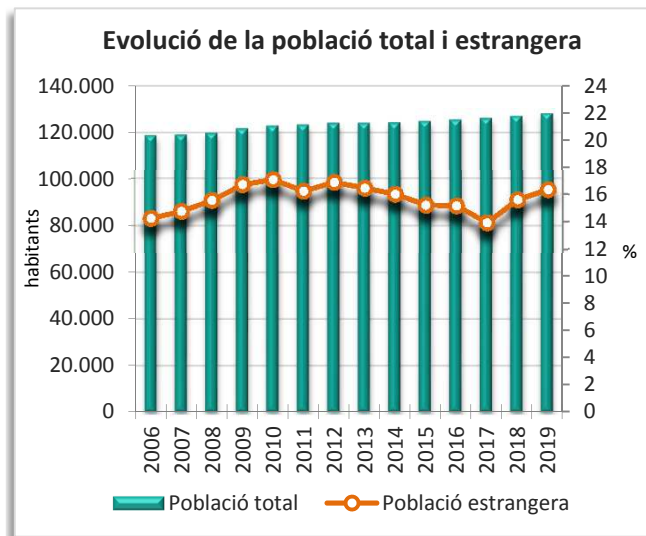
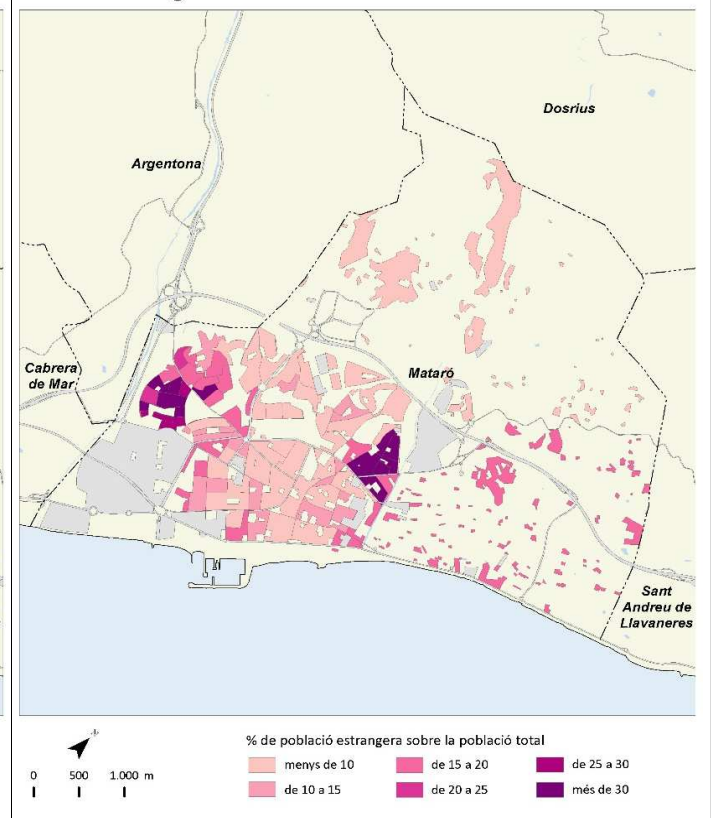

	2006		2011		2018		2019		Variació 2018-2019	
		%		%		%		%	Absoluta	%
Població total	51.713		52.096		51.133		51.318		185	0,4
Homes	26.270	50,8	26.033	50,0	25.152	49,2	25.222	49,1	70	0,3
Dones	25.443	49,2	26.062	50,0	25.981	50,8	26.096	50,9	115	0,4
Població 0-14 anys	8.273	16,0	9.204	17,7	8.318	16,3	8.088	15,8	-230	-2,8
Població 15-64 anys	37.512	72,5	35.857	68,8	34.306	67,1	34.501	67,2	195	0,6
Població 65 i més anys	5.928	11,5	7.035	13,5	8.509	16,6	8.729	17,0	220	2,6
Població espanyola	45.212	87,4	45.234	86,8	45.899	89,8	45.704	89,1	-195	-0,4
Població estrangera	6.501	12,6	6.861	13,2	5.234	10,2	5.614	10,9	380	7,3
Unió Europea	395	6,1	1.102	16,1	986	18,8	993	17,7	7	0,7
Resta d'Europa	873	13,4	404	5,9	438	8,4	487	8,7	49	11,2
Àfrica	2.465	37,9	2.600	37,9	1.816	34,7	1.896	33,8	80	4,4
Amèrica del Nord i Central	116	1,8	148	2,2	240	4,6	273	4,9	33	13,8
Amèrica del Sud	2.394	36,8	2.218	32,3	1.199	22,9	1.375	24,5	176	14,7
Àsia i Oceania	258	4,0	389	5,7	555	10,6	590	10,5	35	6,3
Naixements	710		642		383		s.d		-61 ¹	-13,7 ¹
Defuncions	290		299		369		s.d		2 ¹	0,5 ¹
Creixement natural	420		343		14		s.d		-63 ¹	-81,8 ¹
Immigració (municipis RMB)	1.757		1.372		1.310		1.455		145	11,1
Emigració (municipis RMB)	1.979		1.597		1.454		1.697		243	16,7
Saldo migratori (municipis RMB)	-222		-225		-144		-242			

	2006	2011	2018	2019	Variació 2018-2019
Índex de masculinitat	103,3	99,9	96,8	96,7	-0,1
Taxa de joventut (%)	10,6	8,6	9,3	9,7	0,4
Índex d'envelliment	71,7	76,4	102,3	107,9	5,6
Índex de sobreenvelliment	10,1	11,4	13,1	13,4	0,3
Índex de dependència global	37,9	45,3	49,0	48,7	-0,3
Taxa de natalitat (‰)	13,7	12,3	7,5	s.d	-1,2 ¹
Taxa de mortalitat (‰)	5,6	5,7	7,2	s.d	0,0 ¹
Índex sintètic de fecunditat	1,4	1,7	1,1	s.d	-0,2 ¹

¹ Variació 2017-2018

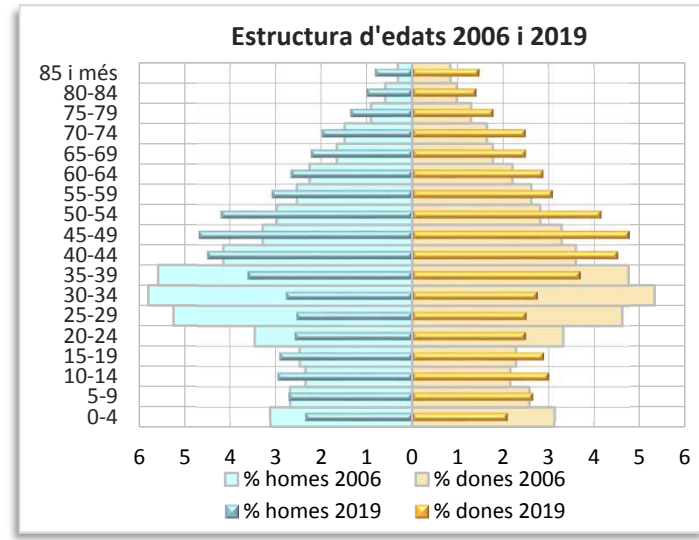
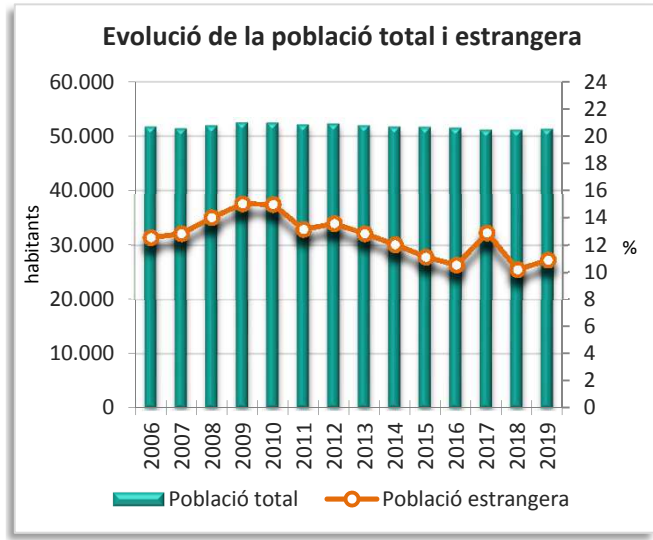
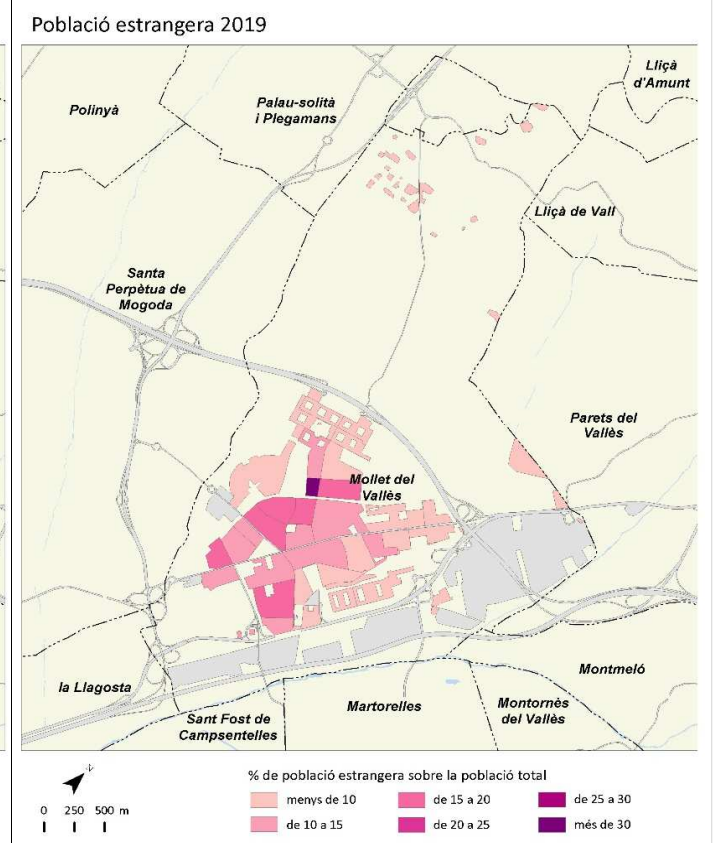
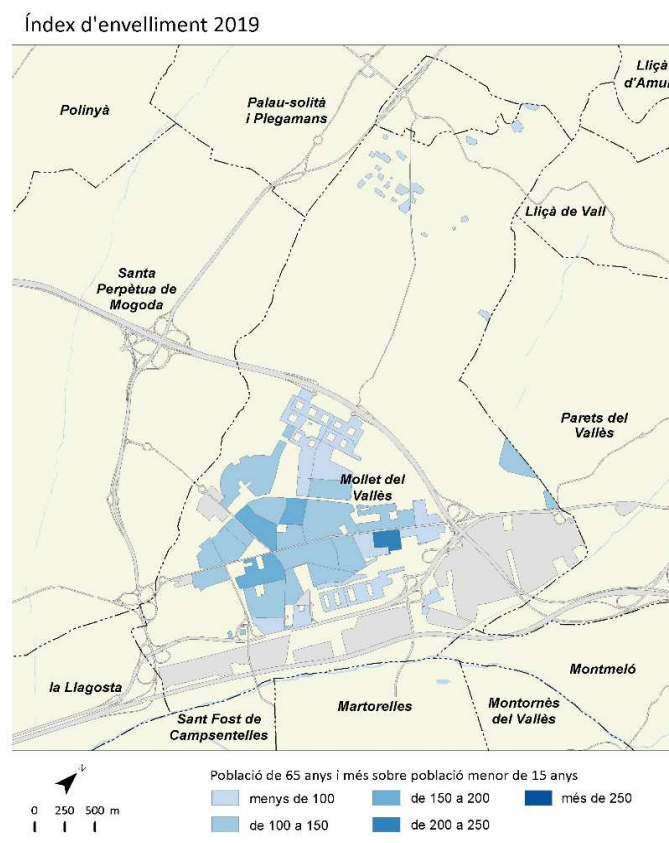
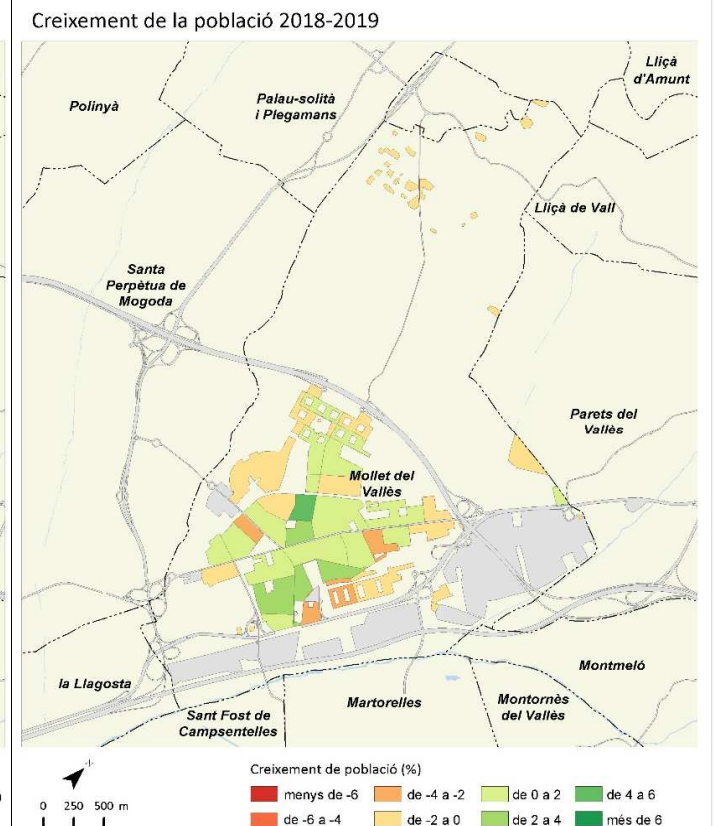
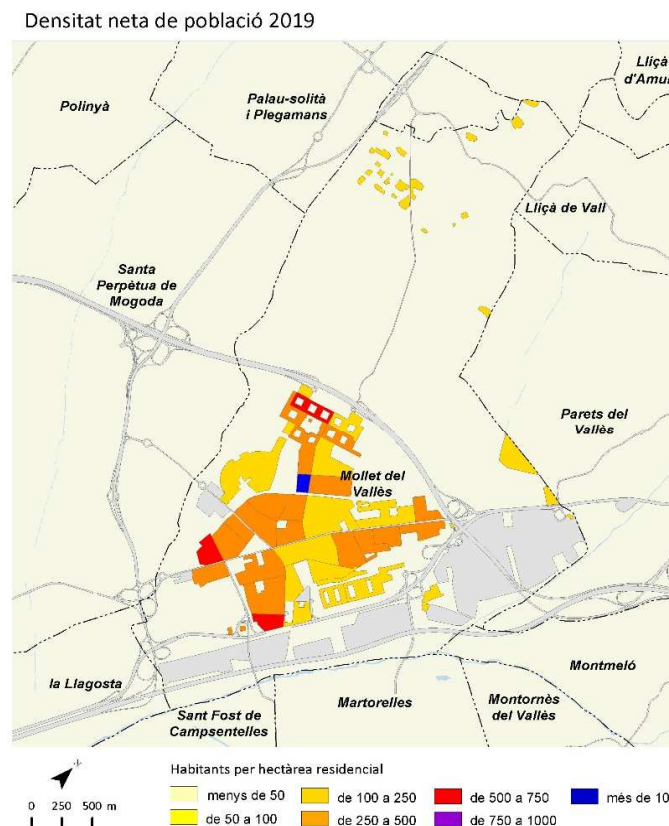

	2006		2011		2018		2019		Variació 2018-2019	
		%		%		%		%	Absoluta	%
Població total	200.545		206.949		211.734		213.644		1.910	0,9
Homes	98.312	49,0	101.041	48,8	102.927	48,6	103.847	48,6	920	0,9
Dones	102.233	51,0	105.908	51,2	108.807	51,4	109.797	51,4	990	0,9
Població 0-14 anys	29.286	14,6	33.458	16,2	34.249	16,2	34.227	16,0	-22	-0,1
Població 15-64 anys	137.931	68,8	137.624	66,5	138.042	65,2	139.504	65,3	1.462	1,1
Població 65 i més anys	33.328	16,6	35.868	17,3	39.443	18,6	39.913	18,7	470	1,2
Població espanyola	181.399	90,5	182.697	88,3	187.972	88,8	187.919	88,0	-53	0,0
Població estrangera	19.146	9,5	24.252	11,7	23.762	11,2	25.725	12,0	1.963	8,3
Unió Europea	1.367	7,1	3.423	14,1	3.645	15,3	3.742	14,5	97	2,7
Resta d'Europa	2.056	10,7	787	3,2	1.042	4,4	1.112	4,3	70	6,7
Àfrica	4.751	24,8	7.337	30,3	7.193	30,3	7.761	30,2	568	7,9
Amèrica del Nord i Central	1.003	5,2	1.389	5,7	1.991	8,4	2.375	9,2	384	19,3
Amèrica del Sud	8.929	46,6	9.608	39,6	7.202	30,3	7.829	30,4	627	8,7
Àsia i Oceania	1.040	5,4	1.708	7,0	2.689	11,3	2.906	11,3	217	8,1
Naixements	2.407		2.389		1.875		s.d		-142 ¹	-7,0 ¹
Defuncions	1.554		1.644		1.880		s.d		109 ¹	6,2 ¹
Creixement natural	853		745		-5		s.d		-251 ¹	-102,0 ¹
Immigració (municipis RMB)	4.915		4.509		5.001		5.155		154	3,1
Emigració (municipis RMB)	4.889		4.163		4.290		4.708		418	9,7
Saldo migratori (municipis RMB)	26		346		711		447			

	2006	2011	2018	2019	Variació 2018-2019
Índex de masculinitat	96,2	95,4	94,6	94,6	0,0
Taxa de joventut (%)	10,4	8,9	9,0	9,1	0,1
Índex d'envelliment	113,8	107,2	115,2	116,6	1,4
Índex de sobreenvelliment	10,9	14,3	16,5	16,8	0,3
Índex de dependència global	45,4	50,4	53,4	53,1	-0,3
Taxa de natalitat (‰)	12,0	11,5	8,9	s.d	-0,8 ¹
Taxa de mortalitat (‰)	7,7	7,9	8,9	s.d	0,4 ¹
Índex sintètic de fecunditat	1,5	1,6	1,4	s.d	-0,1 ¹

¹ Variació 2017-2018

Densitat neta de població 2019

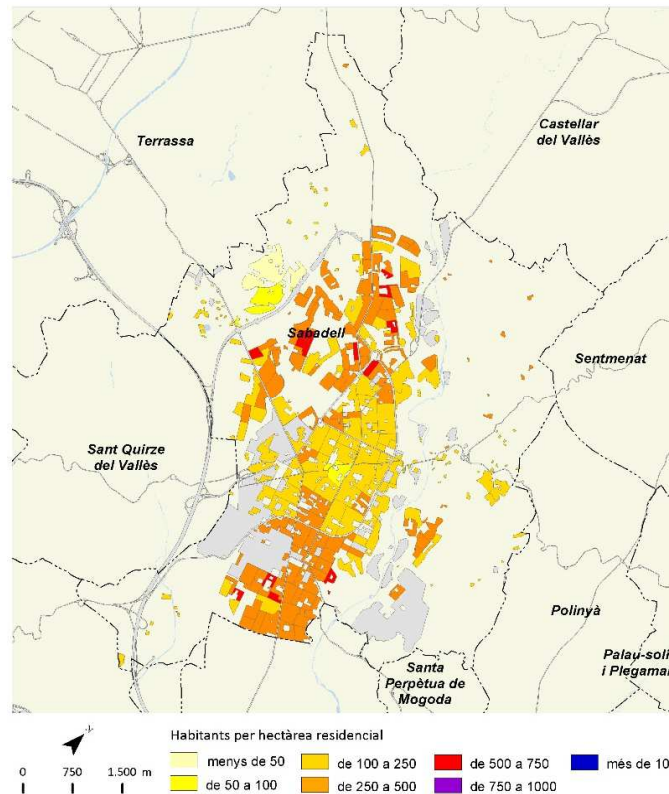

Creixement de la població 2018-2019

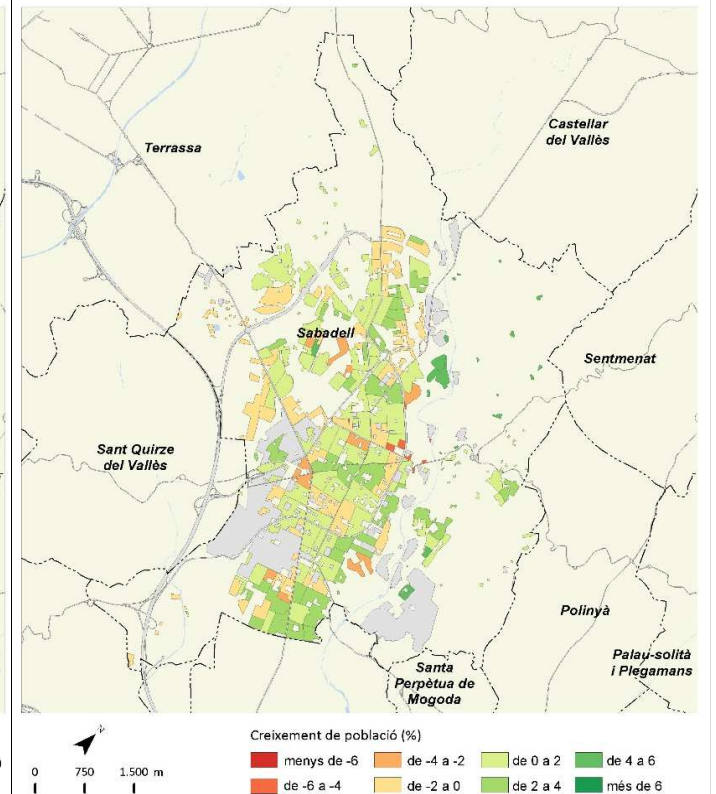

Índex d'envelliment 2019

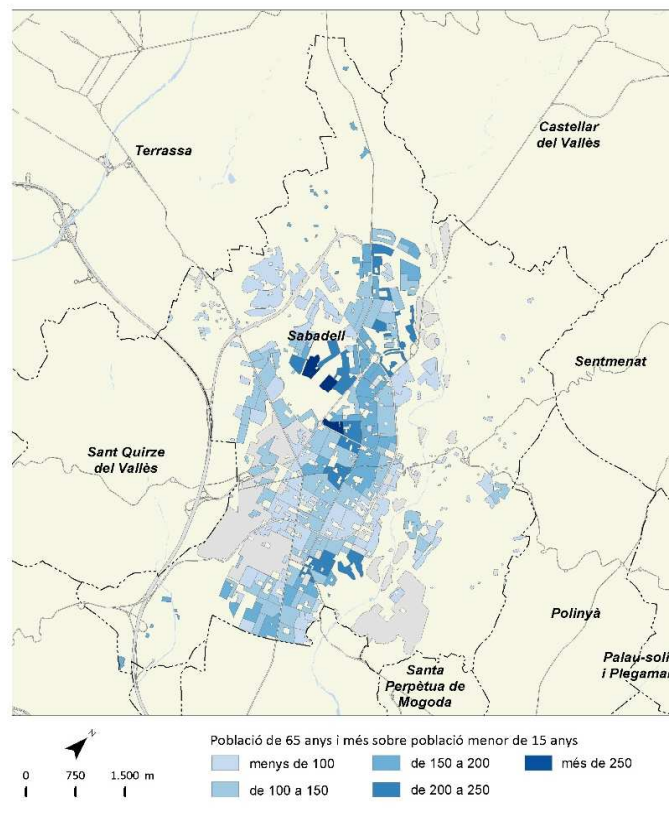

Població estrangera 2019

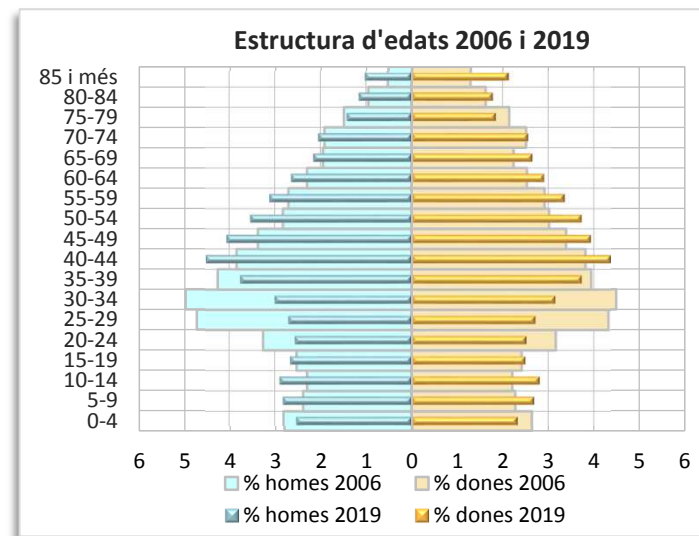
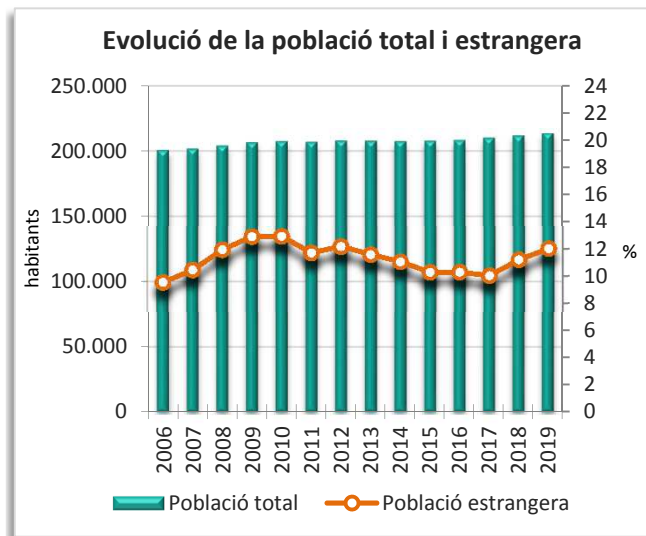
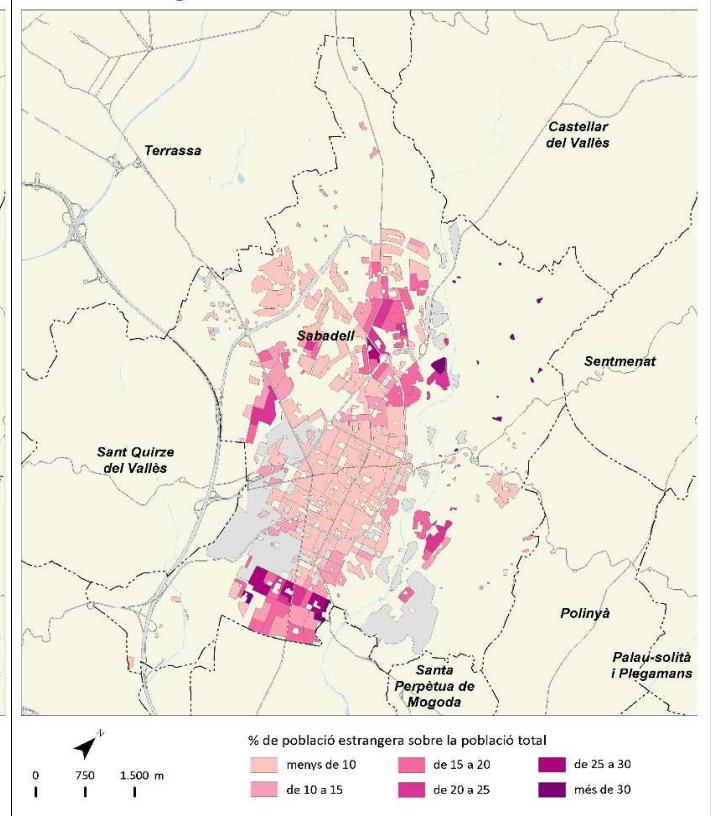

	2006		2011		2018		2019		Variació 2018-2019	
		%		%		%		%	Absoluta	%
Població total	199.817		214.406		218.535		220.556		2.021	0,9
Homes	99.579	49,8	106.179	49,5	107.540	49,2	108.469	49,2	929	0,9
Dones	100.238	50,2	108.227	50,5	110.995	50,8	112.087	50,8	1.092	1,0
Població 0-14 anys	30.838	15,4	37.648	17,6	37.952	17,4	37.692	17,1	-260	-0,7
Població 15-64 anys	139.068	69,6	144.314	67,3	144.247	66,0	145.942	66,2	1.695	1,2
Població 65 i més anys	29.911	15,0	32.441	15,1	36.336	16,6	36.922	16,7	586	1,6
Població espanyola	177.338	88,8	184.755	86,2	192.336	88,0	192.539	87,3	203	0,1
Població estrangera	22.479	11,2	29.651	13,8	26.199	12,0	28.017	12,7	1.818	6,9
Unió Europea	1.374	6,1	3.230	10,9	3.358	12,8	3.505	12,5	147	4,4
Resta d'Europa	975	4,3	581	2,0	687	2,6	720	2,6	33	4,8
Àfrica	11.291	50,2	15.758	53,1	13.454	51,4	13.921	49,7	467	3,5
Amèrica del Nord i Central	1.176	5,2	1.705	5,8	1.968	7,5	2.286	8,2	318	16,2
Amèrica del Sud	6.884	30,6	7.200	24,3	4.940	18,9	5.546	19,8	606	12,3
Àsia i Oceania	779	3,5	1.177	4,0	1.792	6,8	2.039	7,3	247	13,8
Naixements	2.815		2.840		2.000		s.d		-105 ¹	-5,0 ¹
Defuncions	1.438		1.520		1.801		s.d		35 ¹	2,0 ¹
Creixement natural	1.377		1.320		199		s.d		-140 ¹	-41,3 ¹
Immigració (municipis RMB)	4.900		4.688		4.595		4.880		285	6,2
Emigració (municipis RMB)	3.745		4.145		4.129		4.326		197	4,8
Saldo migratori (municipis RMB)	1.155		543		466		554			

	2006	2011	2018	2019	Variació 2018-2019
Índex de masculinitat	99,3	98,1	96,9	96,8	-0,1
Taxa de joventut (%)	10,3	8,8	8,8	9,0	0,2
Índex d'envelliment	97,0	86,2	95,7	98,0	2,3
Índex de sobreenvelliment	11,1	14,3	16,3	16,6	0,3
Índex de dependència global	43,7	48,6	51,5	51,1	-0,4
Taxa de natalitat (‰)	14,1	13,2	9,2	s.d	-0,6 ¹
Taxa de mortalitat (‰)	7,2	7,1	8,2	s.d	0,1 ¹
Índex sintètic de fecunditat	1,6	1,9	1,4	s.d	-0,1 ¹

¹ Variació 2017-2018

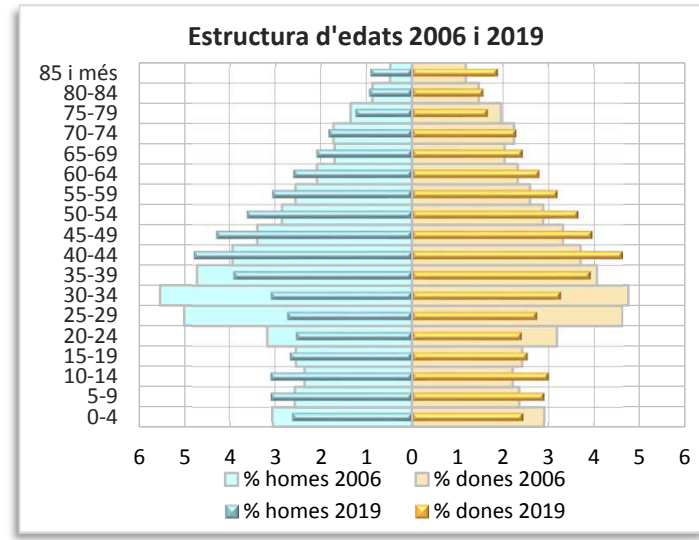
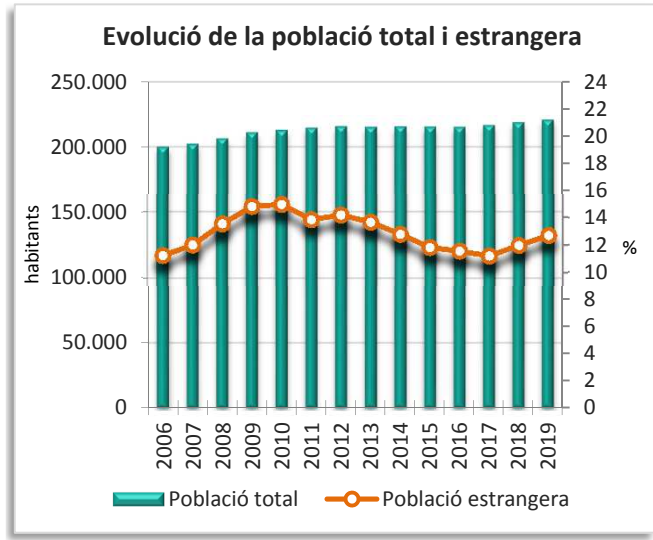
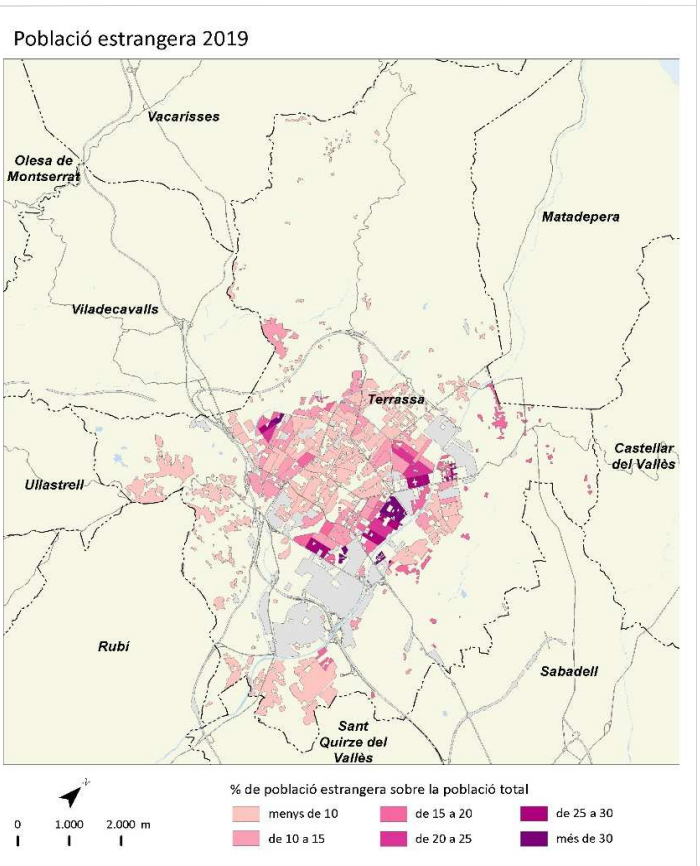
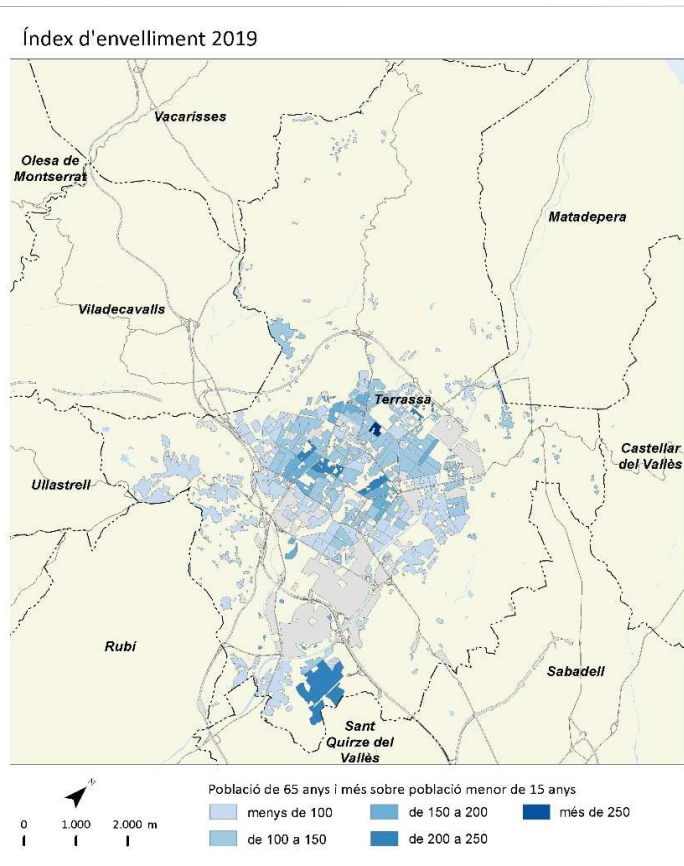
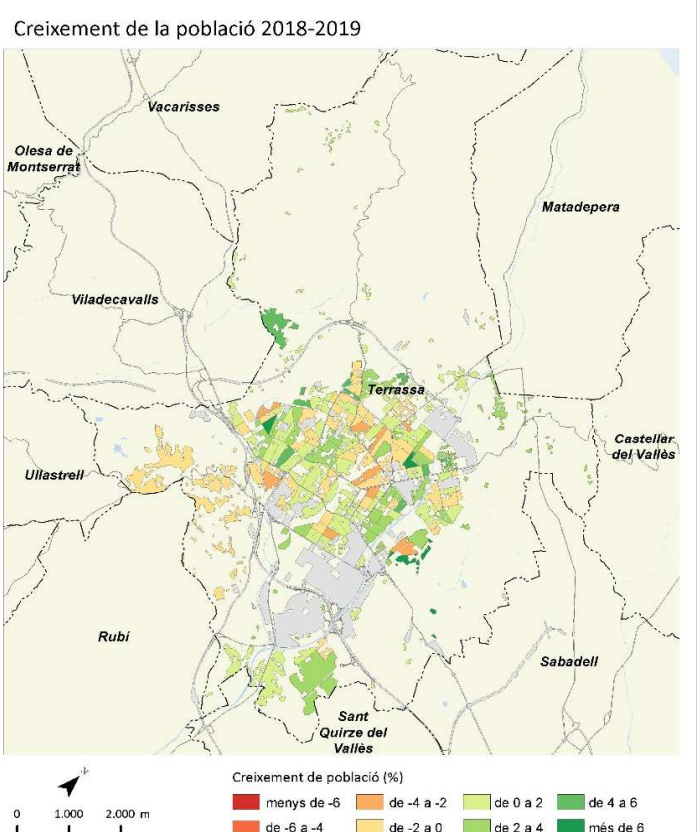
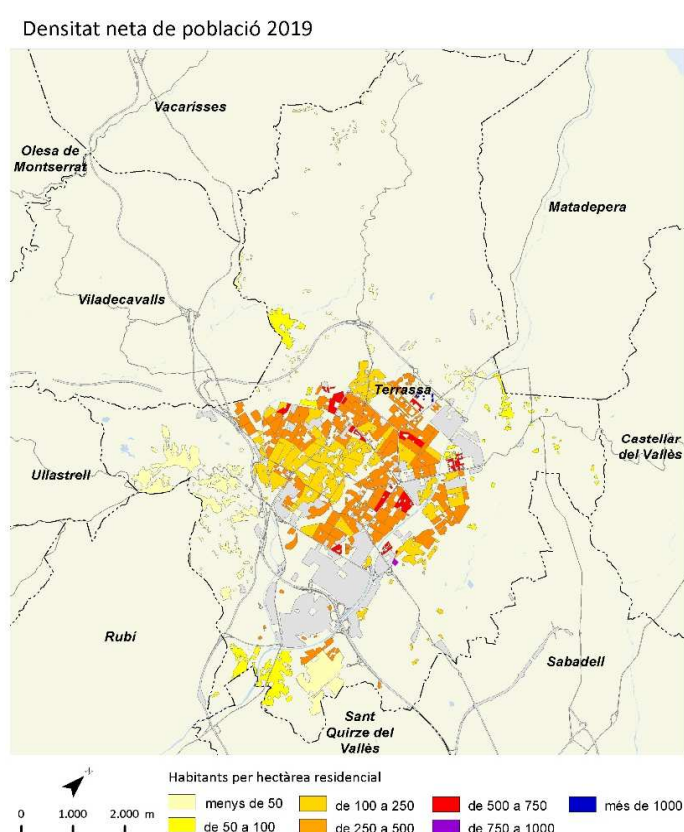

Vilafranca del Penedès



	2006		2011		2018		2019		Variació 2018-2019	
		%		%		%		%	a	%
Poauació total	36.687		38.839		40.055		39.746		-309	-0,8
Homes	18.375	50,1	19.325	49,8	19.552	48,8	19.341	48,7	-211	-1,1
Dones	18.312	49,9	19.514	50,2	20.503	51,2	20.405	51,3	-98	-0,5
Poauació 0-14 anys	5.642	15,4	6.690	17,2	6.974	17,4	6.895	17,3	-79	-1,1
Poauació 15-64 anys	25.643	69,9	26.188	67,4	26.120	65,2	25.810	64,9	-310	-1,2
Poauació 65 i més anys	5.402	14,7	5.962	15,4	6.961	17,4	7.041	17,7	80	1,1
Poauació espanyola	31.084	84,7	32.256	83,1	34.494	86,1	34.225	86,1	-269	-0,8
Poauació estrangera	5.603	15,3	6.584	17,0	5.561	13,9	5.521	13,9	-40	-0,7
Unió Europea	340	6,1	706	10,7	636	11,4	602	10,9	-34	-5,3
Resta d'Europa	410	7,3	210	3,2	231	4,2	238	4,3	7	3,0
Àfrica	2.408	43,0	3.332	50,6	3.053	54,9	2.948	53,4	-105	-3,4
Amèrica del Nord i Central	193	3,4	221	3,4	264	4,7	312	5,7	48	18,2
Amèrica del Sud	2.056	36,7	1.823	27,7	942	16,9	971	17,6	29	3,1
Àsia i Oceania	196	3,5	292	4,4	435	7,8	450	8,2	15	3,4
Naixements	487		495		387		s.d		3 ¹	0,8 ¹
Defuncions	237		273		346		s.d		9 ¹	2,7 ¹
Creixement natural	250		222		41		s.d		-6 ¹	-12,8 ¹
Immigració (municipis RMau)	1.114		1.168		1.085		1.084		-1	-0,1
Emigració (municipis RMau)	1.427		1.174		1.091		934		-157	-14,4
Saldo migratori (municipis RMau)	-313		-6		-6		150			

	2006	2011	2018	2019	Variació 2018-2019
Índex de masculinitat	100,3	99,0	95,4	94,8	-0,6
Taxa de joventut (%)	10,3	8,7	8,9	9,0	0,1
Índex d'envelliment	95,7	89,1	99,8	102,1	2,3
Índex de soaurenyment	12,0	14,3	16,9	16,8	-0,1
Índex de dependència gloaual	43,1	48,3	53,3	54,0	0,7
Taxa de natalitat (‰)	13,3	12,7	9,7	s.d	-0,1 ¹
Taxa de mortalitat (‰)	6,5	7,0	8,6	s.d	0,1 ¹
Índex sintètic de fecunditat	1,5	1,8	1,5	s.d	0,0 ¹

¹ Variació 2017-2018

Densitat neta de població 2019

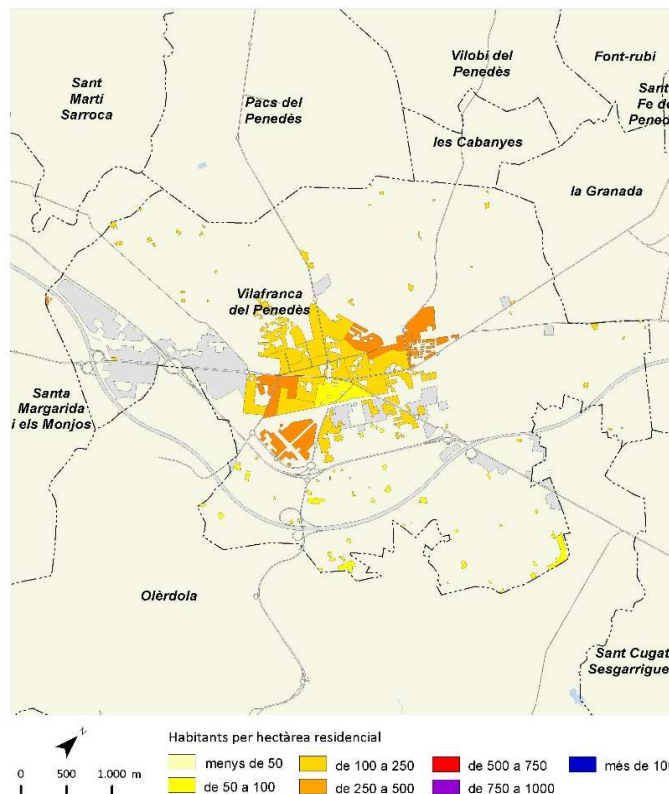

Creixement de la població 2018-2019

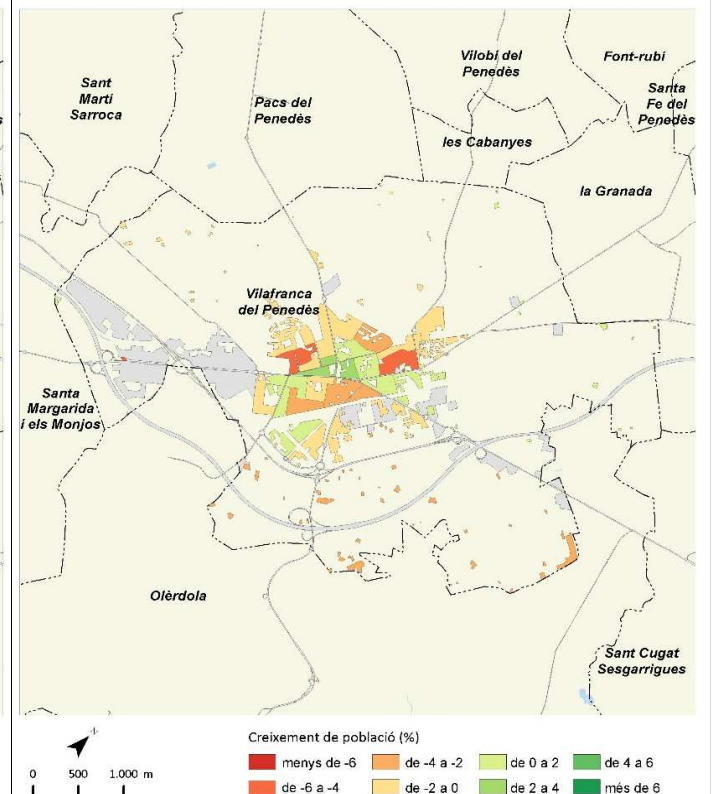

Índex d'envelliment 2019

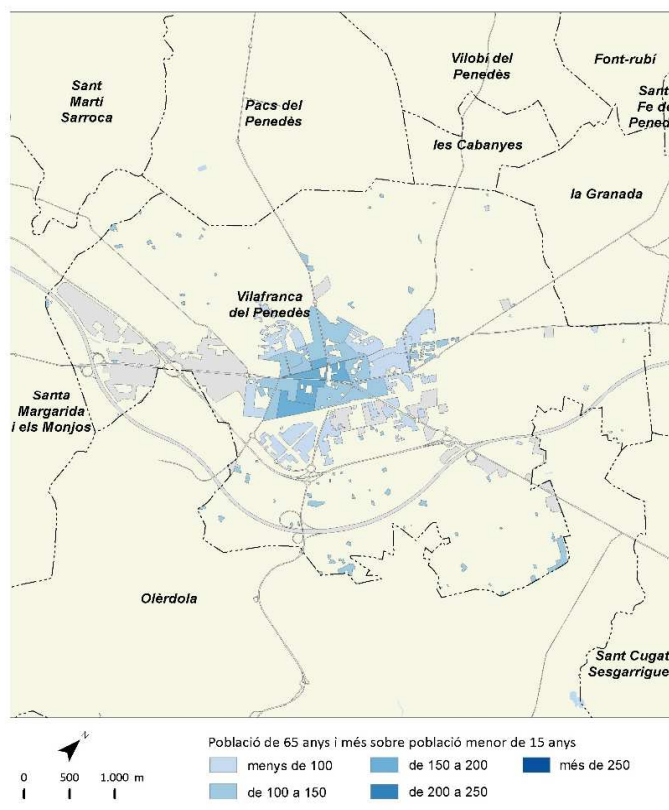

Població estrangera 2019

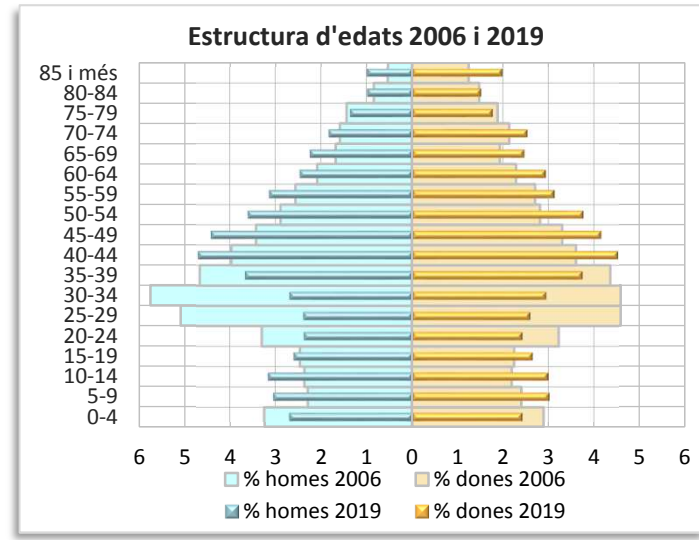
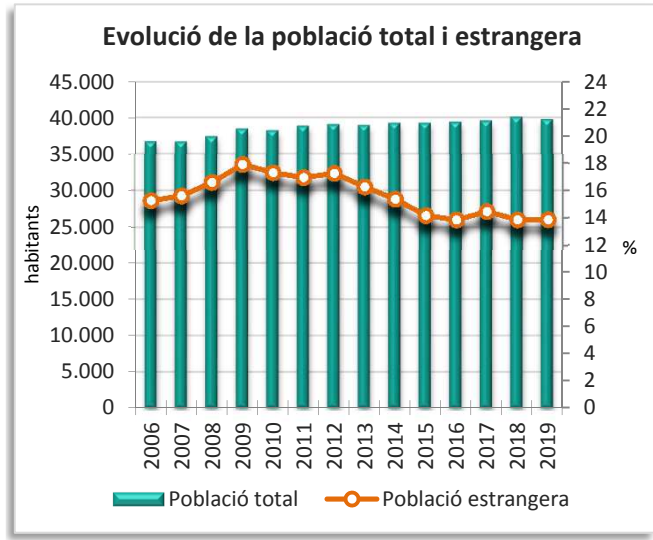
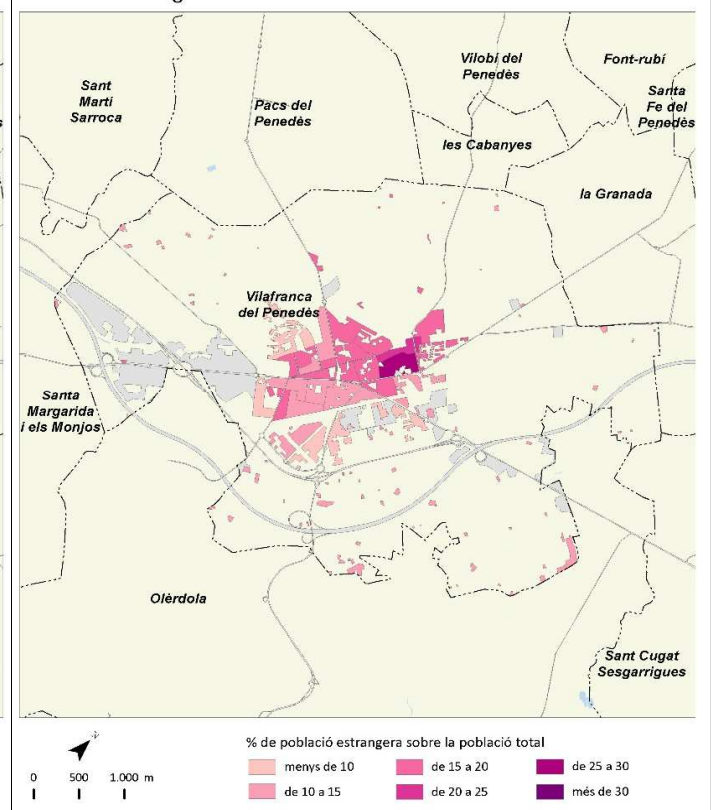

Vilanova i la Geltrú



	2006		2011		2018		2019		Variació 2018-2019	
		%		%		%		%	Absoluta	%
Població total	62.826		66.074		66.274		67.086		812	1,2
Homes	31.047	49,4	32.357	49,0	32.079	48,4	32.456	48,4	377	1,2
Dones	31.779	50,6	33.717	51,0	34.195	51,6	34.630	51,6	435	1,3
Població 0-14 anys	9.467	15,1	10.555	16,0	10.102	15,2	9.945	14,8	-157	-1,6
Població 15-64 anys	43.525	69,3	44.584	67,5	43.741	66,0	44.356	66,1	615	1,4
Població 65 i més anys	9.834	15,7	10.941	16,6	12.431	18,8	12.785	19,1	354	2,8
Població espanyola	55.549	88,4	57.572	87,1	59.467	89,7	59.972	89,4	505	0,8
Població estrangera	7.277	11,6	8.502	12,9	6.807	10,3	7.114	10,6	307	4,5
Unió Europea	1.117	15,3	3.088	36,3	2.263	33,2	2.260	31,8	-3	-0,1
Resta d'Europa	1.336	18,4	361	4,2	395	5,8	423	5,9	28	7,1
Àfrica	2.136	29,4	2.481	29,2	1.964	28,9	2.034	28,6	70	3,6
Amèrica del Nord i Central	276	3,8	375	4,4	441	6,5	474	6,7	33	7,5
Amèrica del Sud	2.181	30,0	1.824	21,5	1.178	17,3	1.304	18,3	126	10,7
Àsia i Oceania	231	3,2	373	4,4	566	8,3	619	8,7	53	9,4
Naixements	688		675		504		s.d		-15 ¹	-2,9 ¹
Defuncions	497		505		588		s.d		-94 ¹	-13,8 ¹
Creixement natural	191		170		-84		s.d		79 ¹	48,5 ¹
Immigració (municipis RMB)	2.005		1.583		1.974		1.928		-46	-2,3
Emigració (municipis RMB)	1.665		1.708		1.440		1.552		112	7,8
Saldo migratori (municipis RMB)	340		-125		534		376			

	2006	2011	2018	2019	Variació 2018-2019
Índex de masculinitat	97,7	96,0	93,8	93,7	-0,1
Taxa de joventut (%)	10,1	8,6	8,6	8,9	0,3
Índex d'envelliment	103,9	103,7	123,1	128,6	5,5
Índex de sobreenvelliment	9,9	12,8	15,2	15,4	0,2
Índex de dependència global	44,3	48,2	51,5	51,2	-0,3
Taxa de natalitat (‰)	11,0	10,2	7,6	s.d	-0,2 ¹
Taxa de mortalitat (‰)	7,9	7,6	8,9	s.d	-1,4 ¹
Índex sintètic de fecunditat	1,2	1,4	1,2	s.d	0,0 ¹

¹ Variació 2017-2018

Densitat neta de població 2019

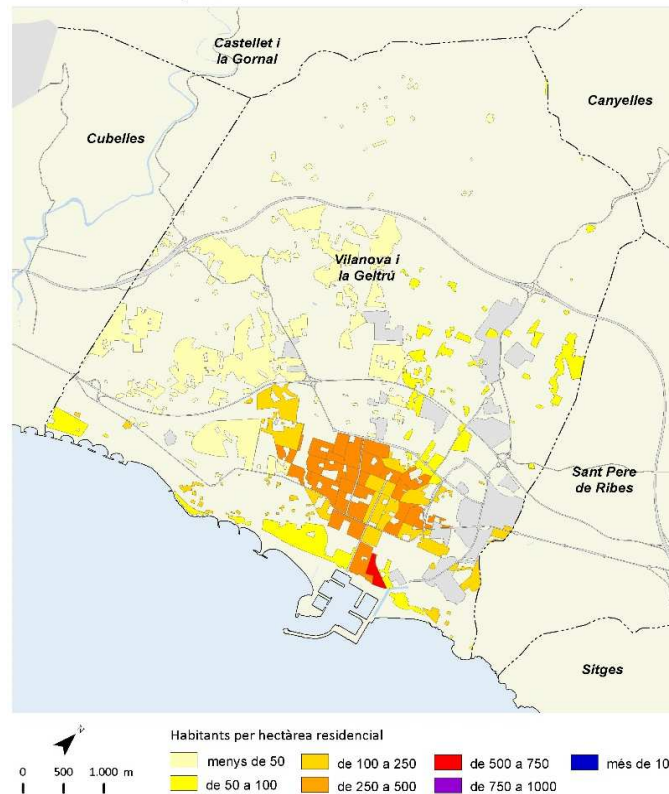

Creixement de la població 2018-2019

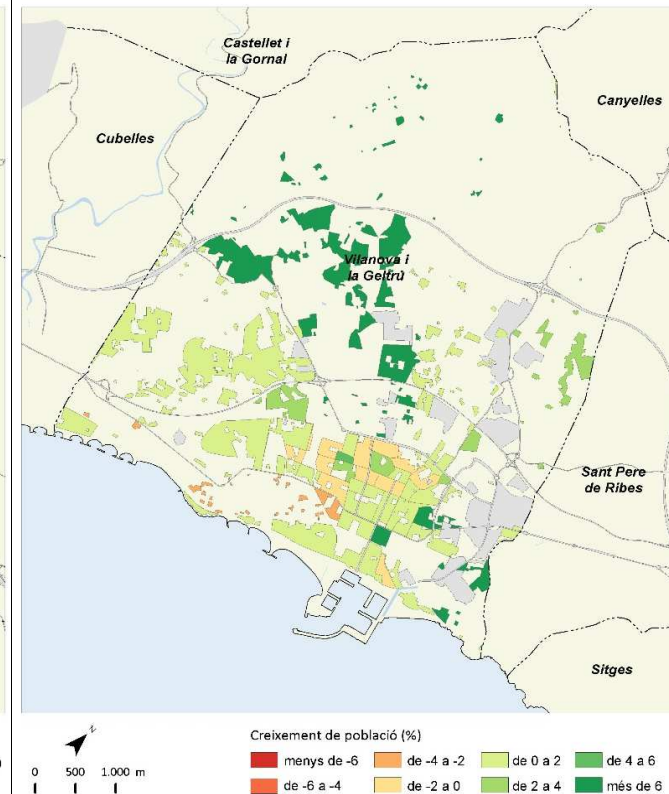

Índex d'envelliment 2019

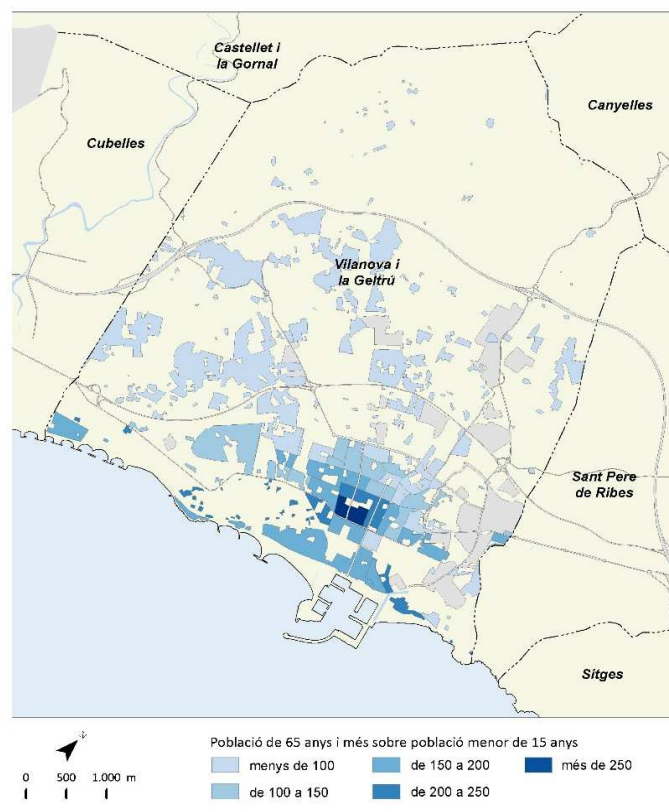

Població estrangera 2019

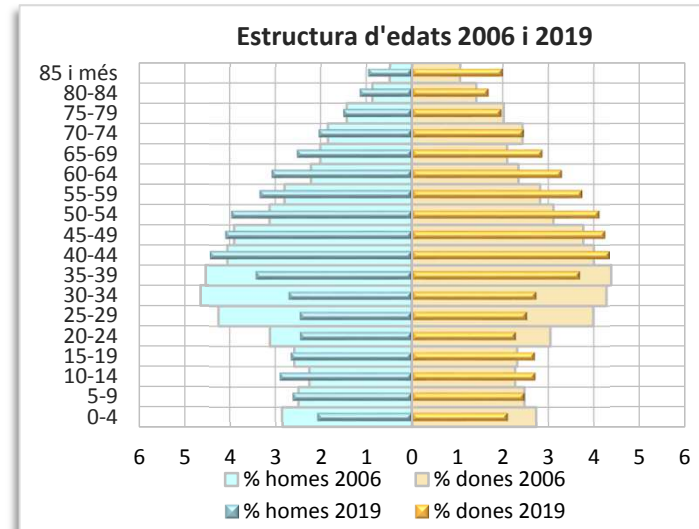
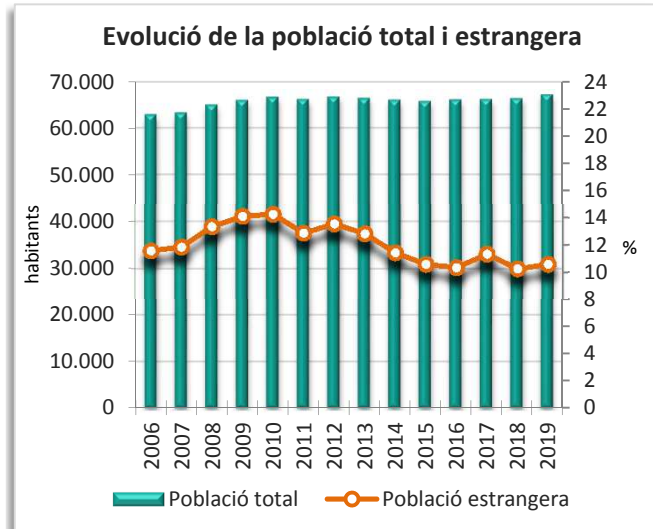
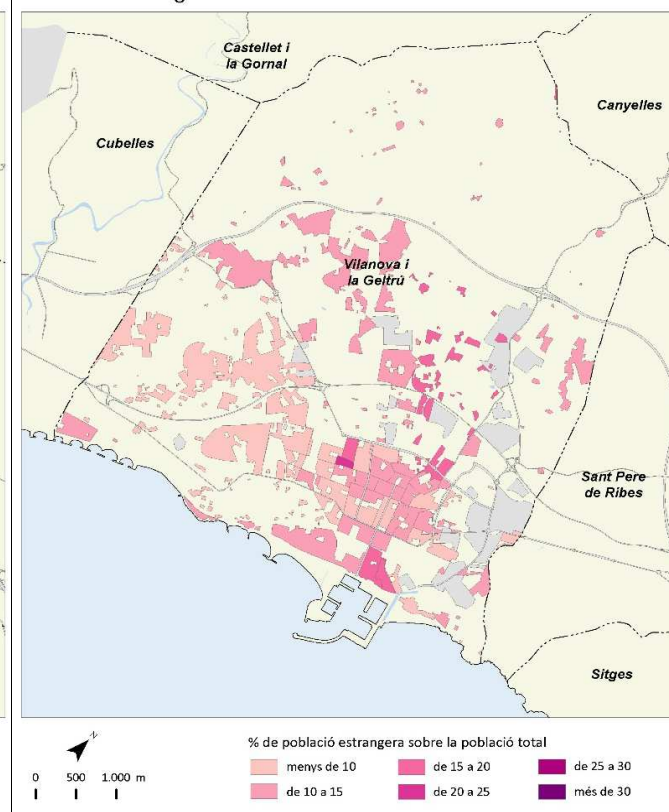

Notes metodològiques i fonts

Notes metodològiques

- * **Creixement Natural:** Diferència entre naixements i defuncions. El creixement natural indica la tendència general d'una població sense tenir en compte els efectes dels moviments migratoris. Si el nombre de naixements supera el nombre de defuncions el creixement natural és positiu. Si el nombre de defuncions supera el de naixements el creixement natural és negatiu.
Fórmula: Naixements-Defuncions.
- * **Saldo migratori:** Diferència entre la immigració (altes al padró municipal d'habitants) i l'emigració registrada (baixes al padró municipal d'habitants). El saldo migratori és positiu si la immigració supera a l'emigració i negatiu en el cas contrari.
Fórmula: Immigracions - Emigracions
- * **Índex de masculinitat:** Proporció d'homes per cada 100 dones en un territori determinat. Si el valor de l'índex és superior a 100 hi ha més homes. Si és igual a 100 hi ha el mateix nombre d'homes i de dones. Si el valor és inferior a 100, hi ha més dones.
Fórmula: (Població masculina / Població femenina)*100
- * **Taxa de joventut:** Proporció de la població jove (16-24 anys) en relació a la població total. Com més alt és el valor de l'indicador més gent jove hi ha en una població.
Fórmula: (Població de 16 a 24 anys / Població Total)*100
- * **Índex d'envelliment:** Relació entre la població de 65 anys i més i la població de 0 a 15 anys. Si els valors són superiors a 100 significa que hi ha més gent gran que jove i, per tant, que la població està envellida. Si els valors són iguals a 100 significa que hi ha el mateix nombre de gent gran que de gent jove. Si els valors són inferiors a 100 significa que hi ha més joves que gent gran.
Fórmula: (Població de 65 anys i més / Població de 0 a 15 anys)*100
- * **Índex de sobreenvelliment:** Relació entre la població de 85 anys i més amb la població de 65 i més. Com més elevats són els valors d'aquest índex més gran és el sobreenvelliment d'una població.
Fórmula: (Població de 85 anys i més / Població de 65 anys i més)*100
- * **Índex de dependència global:** Relació entre la població en edats no actives (de 0-14 anys i de 65 i més anys) respecte la població en edat activa (15-64 anys). Com més alt és el valor de l'indicador més dependència hi ha.
Fórmula: (Població de 0-14 anys + Població de 65 i més anys) / (Població de 15-64 anys)*100
- * **Taxa de natalitat:** Relació entre el nombre de nascuts vius registrats durant un any sobre la població mitjana en un determinat territori. El valor s'expressa per mil habitants.
Fórmula: Naixements en el període / Milers d'habitants a meitat del període
- * **Taxa de mortalitat:** Relació entre les defuncions registrades durant un any sobre la població mitjana en un determinat territori. El valor s'expressa per mil habitants.
Fórmula: Defuncions en el període / Milers d'habitants a meitat del període
- * **Índex sintètic de fecunditat:** Equivalent al nombre mitjà de fills per dona en edat reproductiva. Es calcula com el sumatori de les taxes de fecunditat per edat en un any determinat. Aquest indicador mesura el nivell de recanvi generacional. Per a que hi hagi reemplaçament generacional es considera que l'ISF ha de ser de 2,1.

Fonts

Cens de població (2011) i padrons municipals d'habitants (2006, 2009-2019). Instituto Nacional de Estadística (INE); Institut d'Estadística de Catalunya (IDESCAT); Programa HERMES, Diputació de Barcelona; Elaboració pròpia.